INŠTITUT ZA NOVEJŠO ZGODOVINO
D
2417
200002026
COBISS

Opći šematizam Katoličke crkve u Jugoslaviji

Jugosl. Siemens d. d.

DIREKCIJA: Zagreb, Bogovićeva 1

Direkcija:
ZAGREB, Bogovićeva 1.
Palača »Napredak«
Kancelarije: 22-1-46, 22-1-47
Tvornica i skladište: 24-2-88

Tehnički uredi:
Ljubljana — Beograd — Sarajevo

Zastupstva:
u svim većim gradovima
Jugoslavije

Isporučuje
sve vrste električnih mašina i pripadnih aparata, rasvjetna tijela i sijalice (Osram), reflektore

Gradi
električne centrale sa strojevima i mrežama visokog i niskog napona — za privatnike i za javne ustanove

Specijalna odjelenja
za kazališne uređaje, za iskorišćenje topline električne struje (na pr. grijanje prostorija, crkvi, kliješta za pečenje hostija itd.), za pumpe za kućanstva i općine itd.

Električno svarivanje
u specijalnom odjelenju zagrebačke tvornice

Domaći proizvodi:
razni aparati visokog i niskog napona te normalni motori

Opći šematizam Katoličke crkve u Jugoslaviji

Prema mandatu preč. Episkopata Jugoslavije
izradio Dr. Krunoslav Draganović

Izdanje Akademije »Regina Apostolorum«

»Nova Tiskara« Vrček i dr. — Sarajevo 1939.

CURIA ARCHIEPISCOPALIS VRHBOSNENSIS

N. 1369/39.

Imprimatur.

Sarajevi, die 26. Aprilis 1939.

D2417

† Joannes,
Archiepiscopus.

KNJIŽNICA Ljubljana

23. Juni 1949 / 2026

Lectori benevolo.

De mandato Rev.mi Coetus Archiepiscoporum et Episcoporum Jugoslaviae exaratus est praesens »Schematismus generalis Ecclesiae Catholicae in Jugoslavia«, et quidem iuxta data officiosa accepta ab omnibus officiis parochialibus necnon domibus religiosis.

In Schematismo informationes prostant de omnibus et singulis institutis catholicis deque universis sacerdotibus domibusque religiosis in territorio Status Jugoslavici.

Post brevem praemissam introductionem generalem de supremo Ecclesiae regimine Schematismus exhibet statum tum personalem tum realem cunctarum dioecesium in Jugoslavia (pag. 21—405), religiosorum Ordinum et Congregationum tum virorum (pag. 406—462) tum mulierum (463—525), Collegii romani S. Hieronymi pro gente croatica (pag. 526—527), stationum pastoralium inter Croatas et Slovenos emigratos (pag. 528—537), praeli catholici (pag. 538—552); tabellas statisticas omnium dioecesium necnon religiosorum Ordinum Congregationumque (pag. 553—561), chartam geographicam dioecesium Jugoslaviae; indicem demum dioecesium (563), paroeciarum (563—579), omniumque personarum, imprimis sacerdotum (580 ss.).

Redactori in votis erat usum vel summarium Schematismi praesentis, primi in suo genere, possibilem reddere lectori quoque latino. Hunc in finem redditi sunt subtituli maioris momenti etiam lingua latina; pro adnotatione postae (✉), stationis viae ferreae (🚂), ecclesiae (♁) etc. adhibita sunt signa internationalia; apposita est explicatio omnium abbreviationum praecipuarum lingua latina (pag. 10—12). Pro maiori intelligentia tabellarum statisticarum lector uti poterit explicatione latina in pag. 75 et 553. Ope indicum appositorum facile invenietur quaelibet notata sive persona sive paroecia. Ad quamvis paroeciam citata est inter alia: posta ultima. Si eadem in loco est, invenitur semper in textu croatico abbreviatio »u mj.«, in textu vero slovenico »v k.«. Ad monasteria sive virorum sive mulierum citata est posta ultima solummodo in casu, quando posta in ipso loco deest; ubi nulla habetur adnotatio, id significat postam haberi in ipso loco.

Redactori haud exiguo erit gaudio, si Schematismus praesens vel ex minima parte conferret ad meliorem notitiam S. Ecclesiae in Jugoslavia, cui ipse hoc suo labore inservire unice in votis habuit.

S a r a j e v i, die 20. Aprilis 1939.

Redactor.

Uvodna riječ.

Preč. Episkopat povjerio mi časnu, ali i tešku dužnost, da pripravim i izradim prvi zajednički šematizam i statistiku svih katoličkih dijeceza i redova u Jugoslaviji. Radeći na njemu blizu dvije godine — uz svoje ostale dužnosti — izvršio sam konačno povjerenu mi zadaću zahvaljujući mnogim požrtvovnim pomagačima i prijateljima, tako da djelo pod imenom »*Općeg šematizma Katoličke crkve u Jugoslaviji*« mogu predati u ruke javnosti.

Na izlaženje Općeg šematizma čekalo se, priznajem, dosta dugo. Neki su već postali i nestrpljivi. Međutim, uzmu li se u obzir poteškoće, s kojim se trebalo boriti, stvar se morala zavući dulje vremena.

Spominjem ponajprije *poteškoće* s pribiranjem potrebnog materijala. Taj je materijal vrlo opsežan i uredništvo je nastojalo, da bude što točniji. Trebali smo ga zatražiti i dobiti putem ordinarijata i redovničkih starješinstava od blizu 3000 raznih ureda i institucija. Na podatke smo nerijetko čekali po pola godine i više, a u jednom slučaju, usprkos brojnih urgencija, punih 15 mjeseci. Nezgoda je k tomu bila ta, da su podaci bili gdjekada rađeni po sasvim drugom sistemu, nego što je u knjizi upotrijebljen pa smo ih morali temeljito preraditi i svesti na naš sistem, u koliko je to išlo. Tragovi tog prerađivanja osjećaju se i u knjizi. Osim toga bili su podaci dosta puta manjkavi pa i netočni. Valjalo ih je popunjavati i vraćati na ispravak, gdjekad i dva i tri puta. A to je sve zahtijevalo dosta vremena i čitave kupove dopisa. Uza sve naše nastojanje nijesmo na mjestima mogli doći do svih potrebnih podataka.

Naša je namjera bila, da donesemo *što točnije podatke*, čuvajući se svakog umanjivanja ili uvećavanja činjenica. I zato smo nastojali, da poslani materijal prije štampanja kritički odvagnemo i odstranimo barem krupnije netočnosti. Tu je stvar bilo većim dijelom moguće i provesti, jer smo raspolagali s raznim, međusobno neovisnim statistikama iz crkvenih i državnih vrela ne samo za izvjesne biskupije nego i za čitave pokrajine. Osim o broju stanovništva imali smo pri ruci i točne podatke o prirodnom kretanju stanovništva barem za razdolje od zadnjeg državnog popisa 1931. Na temelju svega toga nije bilo odviše teško, makar da je zahtijevalo mnogo truda, jer se radilo o

stotinama župa, da otkrijemo gdjegdje i znatnije netočnosti. A one su znale u izvjesnim slučajevima prelaziti iz šematizma u šematizam, a da ih nije niko zapazio. Mi smo onda dostavili dotičnom župskom uredu putem njegovog ordinarijata naše opaske i tražili, da ponovnim brojenjem ili kojim drugim načinom ustanovi točan broj stanovništva. U pojedinim slučajevima tražili smo, da se i korigirani broj ponovno provjeri. Tako se znalo dogoditi, makar i rijetko, da je broj vjernika bio smanjen za 30 do 50% prema ranijim iskazima. Događalo se i protivno pa je u izvjesnim župama ustanovljeno, da imade za više stotina ili tisuću duša i više preko ranije iskazanog broja. Uvjereni smo, da nam je tako uspjelo doći do podataka, koji u znatnoj mjeri odgovaraju stvarnosti. A to nam je i bio cilj.

Bilo je muke i s *osobnim podacima*. Događalo se, da o jednoj te istoj osobi nalazimo posve protuslovne podatke u dva ili tri šematizma, a sam dotičnik o sebi opet nešto drugo javlja. Pokušali smo i tomu doskočiti, koliko je vrijeme dopuštalo. Smatrali smo najtočnijim one podatke, koje pojedinci sami o sebi daju. Međutim je očevidno, da uspjeh nije mogao biti 100%, a da prepisivačkih i štamparskih grešaka i ne spominjemo.

Ovako ispravljeni podaci, čim bi bili složeni i otisnuti, išli su u principu *na korekturu* ordinarijatima i redovničkim starješinstvima, nekima i po dva put. Tako su ispravljene mnoge pogreške i naknadno uvršteni podaci, koji su u prvom iskazu bili ispušteni. Samo se stvar opet zavukla, jer smo na korekture gdjekad čekali po 50 i 60 dana uza sve pismene i brzojavne urgencije. I tako — da na svoj način primijenimo zlatno pravilo mehanike — što dobismo na točnosti, izgubismo na vremenu.

Zadaća Općeg šematizma bila je, da u zaokruženoj cjelini donese podatke o svim katoličkim institucijama, o svemu svećenstvu i redovništvu u Jugoslaviji. Naš šematizam imao bi da posluži kao opće informativno djelo za međusobno bolje upoznavanje, ali i kao praktični priručnik kleru u njegovu uredovanju. U koliko je u tom uredništvo uspjelo, prepuštamo drugima na ocjenu. Valja spomenuti, da se na svakom koraku teško osjećala potreba djela, koje bi kod nas nadomještalo, recimo engleski The Catholic Direktory ili slična izdanja u Holandiji i Njemačkoj. U tom pravcu hvalevrijedan je pokušaj neumornog župnika Antona Mrkuna; samo njegov »Crkveni priručnik za katoličke Jugoslavene« (Ljubljana 1922.) kao djelo privatne inicijative, nije mogao donijeti posve provjerenih i cjelovitih podataka; k tomu je Priručnik danas već posve raspačan, a većim dijelom i zastario. Tako će, uvjereni smo, mnogima dobro doći naš Opći šematizam tim više, što neke biskupije i mnogi redovi već desetljećima ne izdaju svog šematizma ili ga uopće nikada nijesu ni izdavali.

Knjiga je pisana *hrvatskim* i *slovenskim* jezikom, već prema biskupijama i redovima, o kojima radi. Pomoću internacionalnih znakova kao i pomoću *latinskog* predgovora, podnaslova i tumača, nastojali smo, da stranim čitateljima, barem i u malenoj mjeri, omogućimo upotrebu knjige osobito kao crkvenog adresara za Jugoslaviju.

O *sistemu knjige* kao i o donesenim podacima dalo bi se dosta raspravljati. Prije početka pribiranja podataka uredništvo je iznijelo preuzv. gg. biskupima svoj nacrt knjige i njezin sadržaj moleći za primjedbe i odobrenje. Tek nakon toga prešlo se na sam rad. Glede podataka nijesmo htjeli biti odviše škrti, a isto tako ni glede historijskih i statističkih prikaza. I ovdje, čini nam se, vrijedi ona: Melius est abundare quam deficere.

Redoslijed materijala u knjizi jest slijedeći: uvod, podaci o vrhovnoj upravi Crkve, dijeceze u Jugoslaviji, redovi i kongregacije, iseljenička pastva, katol. štampa, skrižaljke i indeksi. Glede reda biskupija, nakon savjetovanja s više preuzv. gospode, odlučili smo se, da stvar donesemo po crkvenim pokrajinama. U Jugoslaviji postoje samo dvije formirane crkvene pokrajine: Hrvatsko-slavonska i Vrhbosanska. Metropolite svih ostalih pokrajima ostali su izvan granica Jugoslavije. Tako smo najprije stavili u O. Š. spomenute dvije crkvene provincije, poslije njih biskupije Dalmacije s Krkom, zatim Slovenije, pa Srbije i Crne Gore, te konačno administrature Bačke i Banata. Da je Konkordat stupio na snagu, držali bismo se njegova reda crkvenih pokrajina. Abecednog reda biskupija nijesmo usvojili, jer bi se tako razbile prirodne i historijske jedinice, a jedna za drugom došle biskupije, koje su posve na raznim stranama države kao n. pr. Senj i Skoplje, Bar i Đakovo.

Knjiga donosi kartu biskupija u Jugoslaviji kao i statističke tabele svih dijeceza i redova. Broj vjernika svodi se na dan 1. VII. 1937. Ostali, osobito personalni podaci, kasnijeg su datuma. Promjene, koje su nastupile u vrijeme štampanja knjige, nijesmo već mogli uvažiti. Kod redovnika, koji su kasnije došli na red, uvažene su promjene, pa se iz toga može vidjeti, kamo je koji redovnik u zadnje vrijeme bio premješten. Glede jezika, u kojem se propovijeda, razumije se, da je taj uvijek hrvatski ili slovenski (u Ljubljani i Lavantinskoj biskupiji), u koliko se izričito drugi koji jezik ne spominje.

Posebnih poteškoća imali smo, dok smo odredili površinu biskupija u km², što je po prvi put dosada učinjeno. Sličnih poteškoća imali smo i glede pravne naravi župa, samo s tom razlikom, što je to pitanje mjestimice ostalo otvoreno.

Smatram konačno svojom ugodnom dužnošću, da iskreno zahvalim svoj preuzv. gg. ordinarijima u državi na poklonjenom mi povjerenju kao i na svestranoj pomoći, da dođem do po-

trebnih podataka. Posebnu hvalu dugujem preuzv. g. Dr. Alojziju Stepincu, predsjedniku Biskupskih konferencija, i svom ordinariju preuzv. g. Dr. Ivanu Šariću, jer su me zborom i tvorom poticali i pomagali, da započeto djelo konačno i dovršim. Na sličan način obvezan sam i prema svim redovničkim starješinstvima muških i ženskih redova i družbi u Jugoslaviji.

Pri svakom preč. ordinarijatu bio je po jedan ili dvojica referenata za Opći šematizam. Svi su oni stoga imali mnogo truda i brige pa im zato izričem svoju toplu hvalu. Koliko je meni poznato, bili su to, osim u izvjesnim dijecezama same preuzv. gospode osobno, slijedeća preč. i vlč. gospoda: Josip Butorac i Dr. Dragutin Nežić u Zagrebu, Msgr. Josip Sokol u Đakovu, Josip Burić u Senju, Msgr. Dr. Janko Šimrak u Križevcima, Jožef Jagodic u Ljubljani, Msgr. Mihael Umek u Mariboru, O. fra Miron Kozinović u Banjoj Luci, O. Dr. fra Leon Petrović u Mostaru, Dr. Urban Krizomali u Splitu, Frane Vučetić u Dubrovniku, šime Kovačić u Hvaru, Dr. Ante Krešimir Zorić u Šibeniku, Msgr. Matej Polonijo u Krku, O. Petar Vlašić u Beogradu, Anto Kopunović i Franjo Taši u Subotici i Msgr. Antun Janko u Petrovgradu. Za podatke o našim iseljenicima i katol. štampi mnogo smo zahvalni preč. O. Dr. Davidu Zrni, hrv. franjevačkom komesaru u Americi i g. Franji Kolanderu, uredniku Naše nade u Pittsburghu te Rafaelovoj družbi u Ljubljani i Pijevu društvu u Zagrebu. Mnogo sam se koristio u Sarajevu i dobrotom izvjesnog kruga prijatelja, od kojih posebno ističem preč. g. Dr. Ivana Pavlinca i svog brata Krešimira, abs. phil. Neka im je hvala i od Boga plaća! O. Š. istodobno je njihovo kao i moje djelo.

Znam, da Opći šematizam ima svojih nedostataka i manjaka. Ovi će se moći s malo truda ukloniti u kasnijim izdanjima. U prvom izdanju bilo je to vrlo teško učiniti. Ali i ovakav O. Š., nadam se, moći će poslužiti onoj svrsi, kojoj je i namijenjen.

Sarajevo, 20. travnja 1939.

Dr. Krunoslav Draganović,
nadbiskupski tajnik,
urednik O. Š.

A. M. D. G.

Sadržaj.

Strana

Lectori benevolo 3
Uvodna riječ 4
Sadržaj 5
Tumač znakova i kratica 10

Vrhovna uprava Crkve:
1. Sv. Otac Papa 13
2. Rimska kurija 14

Diplomatsko predstavništvo (Apost. nuncijatura i Poslanstvo Jugoslavije kod Sv. Stolice 16

Crkvena karta Jugoslavije (iza strane 16)

Katolička Crkva u Jugoslaviji:
1. Biskupije 17
2. Episkopat 19

I. Hrvatsko-slavonska crkvena pokrajina:
1. Zagrebačka nadbiskupija 20
2. Bosansko-srijemska biskupija 80
3. Križevačka biskupija 103
4. Senjska i Modruška biskupija 114

II. Vrhbosanska crkvena pokrajina:
5. Vrhbosanska nadbiskupija 135
6. Banjalučka biskupija 157
7. Mostarsko-duvanjska i Trebinjska biskupija 167

III. Biskupije Dalmacije:
8. Splitska biskupija 179
9. Dubrovačka biskupija 205
10. Hvarska biskupija 217
11. Kotorska biskupija 227
12. Krčka biskupija 235
13. Šibenska biskupija i Apost. administratura Zadra . . . 244

IV. Slovenske škofije:
14. Ljubljanska škofija 268
15. Lavantinska škofija 316

V. Dijeceze Srbije i Crne Gore:
16. Barska nadbiskupija i primasija srpska 357
17. Beogradska nadbiskupija 363
18. Skopljanska biskupija 369

VI. Apostolske administrature Bačke i Banata:
19. Bačka Apostolska administratura 375
20. Banatska Apostolska administratura 394

VII. Muški redovi i kongregacije:
a) Redovi:
1. Bazilijanci 407
2. Cisterciti 407
3. Dominikanci 409
4. Franjevci 413
5. Franjevci-Konventualci 442
6. Franjevci-Trećoredci 444
7. Isusovci 447
8. Kapucini 452
9. Karmelićani 454
10. Kartuzijanci 455

11. Milosrdna braća 456
12. Križarski red Bl. D. Marije u Jeruzalemu 457
13. Trapisti 459

b) Kongregacije:

1. Asumpcionisti 463
2. Lazaristi 463
3. Mariste 466
4. Salezijanci 467
5. Sinovi Presv. Srca Isusova 471

VIII. **Ženski redovi i kongregacije:**

a) Redovi:

1. Bazilijanke 473
2. Benediktinke 473
3. Karmelićanke 474
4. Klarise 474
5. Sestre Križarskog reda Bl. D. Marije 475
6. Magdalenke 475
7. Uršulinke 476

b) Kongregacije:

1. Asumpcionistkinje 477
2. Bolesničke SS. sv. Vinka Paul. (Mar. SS. Čud. svetinje) 477
3. Dominikanke Kongr. sv. Anđela Čuvara 478
4. Družba sv. Petra Klavera 480
5. Euharistinke 481
6. Franjevke Marijine misijonarke 481
7. Karmelićanke Božanskog Srca Isusova 482
8. Klanjateljice Predragocjene Krvi Isusove 482
9. Kćeri Božje Ljubavi 484
10. Kćeri Milosrđa 487
11. Milosrdne sestre sv. Vinka Paulskog (Usmiljenke) . . 489
12. Milosrdne sestre sv. Vinka Paulskog (Zagreb) . . . 493
13. Redemptoristkinje 503
14. Sestre Katehistkinje Euhar. križarstva 503
15. Sestre Srca Isusova 503
16. Sestre sv. Josipa od Prikazanja 504
17. Sestre sv. Križa 505
18. Služavke Malog Isusa 508
19. Službenice Milosrđa 511
20. Službenice Presv. Bogorodice 512
21. Školske sestre III. Reda sv. Franje (Maribor) 512
22. Školske sestre III. Reda sv. Franje (Graz) 519
23. Trećoretkinje sv. Dominika 521
24. Trećoretkinje sv. Franje (Dubrovnik-Danče) 521
25. Trećoretkinje sv. Franje (Dubrovnik-Tri crkve) . . . 522
26. Trećoretkinje sv. Franje (Šibenik) 522
27. Uboge sestre učiteljice de Notre Dame (Bačka) . . . 522
28. Uboge sestre učiteljice de Notre Dame (München) . . 524

IX. **Hrvatski zavod sv. Jeronima u Rimu** 526

X. **Duhovna pastva među hrv. i slovenskim iseljenicima** 528

XI. **Katolička štampa** 538

XII. **Skrižaljke** 553
Errata corrige 562

XIII. **Imenik:**

a) Dijeceze 563
b) Župe i samostalne kapelanije 563
c) Osobe 579

Tumač znakova i važnijih kratica.

(LEGENDA SIGNORUM ABBREVIATIONUMQUE PRAECIPUARUM)

⛪	= župska crkva	Ecclesia parochialis
✝	= Ostale crkve	Aliae ecclesiae (conventuales, filiales etc.)
⊙	= Kotar (srez)	Districtus politicus
o	= Općina	Communitas politica
□	= Samostan, redovn. kuća	Domus religiosa, monasterium
✉	= Zadnja pošta	Ultima posta
⚡	= Brzojav	Statio telegraphica
🚂	= Željeznička stanica	Statio viae ferreae
⚓	= Pomorska luka	Portus maritimus
☎	= Telefon	Telephonium
†	= Kapelica	Oratorium vel cappella
✳	= Zavjetne crkve (prošteništa)	Sanctuaria
⚖	= Sud, ako je izvan kotarskog sijela	Tribunal in quantum extra sedem districtualem inveniatur
./.	= Nepopunjeno	Vacat
A. A.	= Asumpcionista	Augustinus ab Assumptione
adm.	= administrira	administrat
Ap.	= Apostol	Apostolus
Ap. prot.	= Apostolski protonotar ad instar participantium	Protonotarius apostolicus ad instar part.
B.	= Biskup	Episcopus
ban.	= banovinski (n. pr. zavod)	(institum) banatus politici
Bl. D. M.	= Blažena Djevica Marija	Beata Maria Virgo
C. M.	= Lazarista	Congregationis Missionum
D:	= katoličkih duša (prvi broj znači prisutne, a drugi privremeno odsutne vjernike izvan države na pr. 1840+36)	Animae catholicae (primus numerus praesentos, alter autem extra patriam ad tempus degentes fideles signicat e. g. 1840+36)
D.	= djevica	Virgo
D. I.	= Družba Isusova	Societatis Jesu
dekl.	= dekliški (djevojački)	puellarum (v g. schola)
dijecez.	= dijecezanski	dioecesanum
dj.	= djeca	infantes
dk	= dekan	decanus
duh. svet.	= časni duhovni svetnik	Assessor consistorialis honor.
Franj.	= Franjevci, franjevački	Franciscanus, franciscalis
F. S. C.	= Sin Presv. Srca	Filius SS. Cordis Jesu
gimn.	= gimnazija	gymnasium
građ. šk.	= građanska škola	Schola s. d. urbana (elementaris superior)
Gvard.	= Gvardijan	Guardianus
Inkorp.	= inkorporirana (župa)	(paroecia) incorporata
isluž.	= isluženi	emeritus
Isp.	= Ispovjednik	Confessor

kand.	= kandidat	candidatus
klas. gimn.	= klasična	gymnasium classicum
konz.	= konzultor	onsultor ecclesiasticus
konz. svet.	= časni konzistorijalni svetnik (savjetnik)	assessor consistorialis ad honores
kpl.	= Samostalna kapelanija	Curatia vel cappellania exposita
kp.	= Kapelan	Cooperator
kth.	= Vjeroučitelj (kateheta)	Catecheta
L. coll.	= Župa slobodnog podjeljenja	Liberae Ordinarii collationis
m.	= zaređen za misnika (svećenika)	sacerdos ordinatus
M.	= Majka (uz ime redovnice)	Mater (ad nomen religiosae)
M.	= Mučenik (uz titulare crkava)	Martyr (ad titulos ecclesiarum)
Mg.	= Magister	Magister
Mm.	= Mučenici	Martyres
mešč. š.	= meščanska škola (građ. škola)	Schola s. d. urbana (elementaris superior)
Msgr.	= Monsignore	Monsignore
Nj. Sv.	= Njegova Svetost	Sanctitas Sua
O.	= Otac	Pater
OO.	= Oci (redovnici)	Patres (Religiosi)
obd.	= Obdanište	Custodia diurna infantium
obn.	= obnovljeno	restitutum
obrt. šk.	= Obrtna škola	Schola professionalis
O. Cart.	= Kartuzijanac	Ordinis Carthusianorum
O. C. D.	= Karmelićanin	Ordinis Carmelitarum Discalc.
O. C. R.	= Trapista	Ordinis Cisterciensium Reform.
OFM	= Franjevac	Ordinis Fratrum Minorum
OFM Conv.	= Konventualac	Ordinis Fratrum Min. Conventualium
O. M. Cap.	= Kapucin	Ordinis Minorum Capuccinorum
Op.	= Opat	Abbas
O. P.	= Dominikanac	Ordinis Praedicatorum
O. S. J. d D.	= Milosrdni brat	Ordinis S. Joannis de Deo
osn.	= osnovan	fundatum
osn. šk.	= Osnovna škola	Schola elementaris
O. Teut.	= Križar-redovnik	Ordinis B. M. V. Teut. in Jerus.
P.	= Pater (Otac)	Pater
Preč.	= Prečasni	Reverendissimus
Predn.	= Prednica (predstojnica)	Superiorissa
Preds.	= Predsjednik	Praeses
Predsj.	= Predsjednik	Praeses
Predst.	= Predstojnik (predstojnica)	Superior (superiorissa)
Preuzv.	= Preuzvišeni	Excellentissimus
Prid.	= Pridige (propovijedi) vidi tumač riječi Prop.	Praedicatur lingua (ut infra ad Prop.)
Povj.	= (župa) povjerena	(parochia) concredita
Prof.	= Profesor	Professor
Prop.	= propovijeda se: alb. - albanski, bug. - bugarski, hrv. - hrvatski, mađ. - mađarski, nem., njem. - njemački, rusin. - rusinski, slov. - slovenski, ukr. - ukrajinski (rusinski)	Praedicatur lingua: alb. - albanica, bug. - bulgarica, hrv. - croatica, nem., njem. - germanica, rusin. - ruthenica, slov. - slovenica, ukr. - ucrainica (ruthenica)
Pror.	= Prorok	Propheta
Ptr.	= patron (župe)	Patronus (parochiae)

r.	= rođen dne ...	natus die ...
S.	= Sestra (redovnica)	Soror (religiosa)
SS.	= Časne sestre	Religiosae (moniales)
S. S.	= Salezijanac	Sodalitatis Salesianae
SS. Mil.	= Milosrdne sestre sv. Vinka	Filiae Caritatis S. Vinc .
S. O. Cist.	= Cistercita	S. Ordinis Cisterciensis
sagr.	= sagrađen	aedificatum
spom.	= spomenut prvi put u povijesti	prima mentio in historia anno
stan.	= stanuje u ...	habitat in ...
stolj.	= Stoljeće	Saeculum
str.	= Strana	Pagina
struč. šk.	= Stručna škola	Schola professionalis
Sveć.	= Svećenik	Sacerdos
Sveuč.	= Sveučilište	Studiorum universitas
š.	= šola (škola)	Schola
šk.	= škola	Schola
škol. SS.	= školske sestre III. Reda sv. Franje	Sorores scholares III. Ord. S. Franc.
T. O. R.	= Trećoredac	Tertii Ordinis Religiosi
trg. akad.	= Trgovačka akademija	Academia commercialis
učit. šk.	= Učiteljska škola	Schola normalis (magistralis)
u mj.	= u mjestu	in loco
Usm. SS.	= Usmiljene (Milosrd.) sestre	Filiae Caritatis (ex domo matr. Parisii)
Upr. ž.	= Upravitelj župe	Administrator paroeciae
vk	= Vikar	Vicarius
v k.	= v kraju (u mjestu)	in loco
zan. šk.	= zanatska škola	Schola professionalis praepar.
Zč. kan.	= Začasni kanonik	Canonicus honorarius
Zč. prisj.	= Začasni prisjednik Duh. stola	Assessor consistorialis honor.
ž.	= Župa	Parochia
žen.	= ženski	femininus
žk	= župnik	Parochus
ž. vk.	= Župski vikar	Vicarius parochialis

VRHOVNA UPRAVA CRKVE.

261. NASLJEDNIK SV. PETRA NA BISKUPSKOJ STOLICI RIMSKOJ

SVETI OTAC PAPA

PIJO XII.

Eugenio Pacelli rodio se u Rimu 2. III. 1876. Za svećenika posvećen 2. IV. 1899. Studirao na papinskom sveučilištu Gregorijani, stekao trostruki doktorat teologije, filozofije i obaju prava. Profesor crkvenog prava na Rimskom sjemeništu (1901.). Iste godine stupa u službu sv. Kongregacije za izvanredne poslove, postaje joj podtajnikom (1911.). i tajnikom (20. VI. 1912.). Papinski kućni prelat (1905.). Tajnik Komisije za kodifikaciju crkvenog prava (1912.). Imenovan Apostolskim nuncijem u Bavarskoj 20. IV. 1917. i posvećen od Benedikta XV.

za naslovnog nadbiskupa sardskog 13. V. 1917. Postaje prvim Apost. nuncijem u Berlinu 22. VI. 1920. Izabran za kardinala s titulom sv. Ivana i Pavla na Konzistoriju od 16. XII. 1929. Imenovan državnim tajnikom 7. II. 1930., zatim nadsvećenikom Vatikanske bazilike i komornikom sv. Rimske Crkve. Za papu izabran 2. III. 1939. i svečano okrunjem trostrukom krunom 12. III. 1939.

Kao Nasljednik Prvaka apostola upravlja *Katoličkom crkvom,* koja broji:

14 patrijarha, od kojih 10 rezidencijalnih,
255 rezidencijalnih nadbiskupa,
935 rezidencijalnih biskupa,
772 naslovna nadbiskupa i biskupa,
50 prelatura i opatija nullius,
527 apostolskih vikarija i prefektura u misijama (od tih 292 apostolska vikarijata) i
373,569.779 katolika u svim zemljama svijeta i 1,472.204 katehumena*).

Diplomatski zbor broji 36 zastupnika država kod Sv. Stolice. Sv. Stolica ima 38 svojih predstavnika s diplomatskim karakterom u stranim državama i 24 bez diplomatskog karaktera.

RIMSKA KURIJA.

(CURIA ROMANA).

1. *Congregatio Sancti Officii* (brine se za očuvanje vjere i morala te bdije pomoću sekcije de Indice nad izdavanjem knjiga). — Adresa: Roma Piazza del S. Uffizio.

2. *Congregatio Consistorialis* (pripravlja akte za konzistorije, osniva dijeceze, predlaže biskupe za imenovanje, nadzire njihovu upravu). — Adresa: Roma 116, Palazzo della Cancelleria.

3. *Congregatio pro Ecclesia Orientali* (vodi poslove, koji se tiču osoba, discipline i obreda Istočne crkve). — Adresa: Roma 113, Borgo Nuovo, 76.

4. *Congregatio de disciplina Sacramentorum* (vrši zakonodavnu vlast upogled sv. sakramenata). — Adresa: Roma 116, Palazzo della Cancelleria.

5. *Congregatio Concilii* (za očuvanje opće discipline kod svjetovnog klera i kršćanskog naroda). — Adresa: Roma 116, Palazzo della Cancelleria.

6. *Congregatio Religiosorum* (brine se za cjelokupno redovništvo i svjetovne treće redove). — Adresa: Roma 116, Palazzo della Cancelleria.

*) Broj vjernika po statistici iz 1935., ostalo pod konac 1938.

7. *Congregatio de Propaganda Fide* (brine se za misijske krajeve). — Adresa: Roma 106, Piazza di Spagna, 48.

8. *Congregatio Sacrorum Rituum* (bdije nad crkvenim obredima Zapadne crkve te pripravlja beatifikacije i kanonizacije). — Adresa: Roma 116, Palazzo della Cancelleria.

9. *Congregatio Caeremonialis* (ravna ceremonijama papinske kapele i dvora). — Adresa: Città del Vaticano, Palazzo Apostolico.

10. *Congregatio pro negotiis ecclesiasticis extraordinariis* (vodi sve poslove, koji su u vezi sa vladama raznih država). — Adresa: Città del Vaticano, Palazzo Apostolico.

11. *Congregatio de Seminariis et Universitatibus studiorum* (nadzire i vodi sjemeništa i katolička sveučilišta). — Adresa: Roma, Palazzo di S. Callisto, Piazza S. Calisto.

CRKVENA SUDIŠTA.

1. *Poenitentiaria Apostolica* (sudi i daje milosti u pitanjima savjesti sa sekcijom za oproste). — Adresa: Roma 113, Palazzo del S. Uffizio.

2. *Supremum Tribunal Signaturae Apostolicae* (najviše apelaciono i kasaciono sudište). — Adresa: Roma 103, Via della Dataria, 94.

3. *Sacra Romana Rota* (redovito prizivno sudište za biskupijske sudove). — Adresa: Roma 103, Via della Dataria, 94.

PAPINSKI UREDI.

1. *Cancellaria Apostolica* (za odašiljanje službenih listina tako zvanih »Bula«). — Adresa: Roma 116, Piazza della Cancelleria, 1.

2. *Dataria Apostolica* (pripravlja podjelu nekonzistorijalnih beneficija). — Adresa: Roma 103, Via della Dataria, 94.

3. *Camera Apostolica* (upravlja imetkom Svete Stolice). — Adresa: Città del Vaticano, Palazzo Apostolico.

4. *Secretaria Status* (za vanjske poslove s tajništvom listina takozvanih »Breve«). — Adresa: Città del Vaticano, Palazzo Apostolico.

5. *Secretaria Brevium ad Principes* (za izradu apostolskih pisama vladarima i drugim visokim osobama). — Adresa: Città del Vaticano, Palazzo Apostolico.

6. *Secretaria Epistolarum Latinarum* (za latinska pisma). — Adresa: Città del Vaticano, Palazzo Apostolico.

DIPLOMATSKO PREDSTAVNIŠTVO.

APOSTOLSKA NUNCIJATURA.

Beograd, Sv. Save ul. br. 24.

Apostolski Nuncij:

Preuzvišeni i prečasni gospodin
MSGR. DR. HEKTOR FELICI,
naslovni nadbiskup Korintski, doktor filozofije, teologije, kanonskog prava i književnosti.

Rođen u mjestu Segni,istoimene biskupije u Italiji 12-III-1881, zaređen za svećenika 21-III-1903, profesor sjemeništa u Segni-ju, minutant Državnog tajništva 1916, auditor Apost. nuncijature u Beogradu 1920, auditor Apost. nuncijature u Lisabonu, premješten u Santiago (republika Čile) u svojstvu otpravnika poslova 1927, imenovan Apost. nuncijem u Čilu 9-XI-1927, posvećen za naslovnog nadbiskupa korintskog 30-XII-1927. Imenovan Apost. nuncijem u Jugoslaviji 19-IV-1938, predao akreditivna pisma 12-VII-1938.

Tajnik Nuncijature:

Msgr. Dr. theol. Angelo Prinetto,

Rođen u Bussolenu, biskupije Susa (Segusiensis dioec.) u Italiji 17-IX-1906, zaređen za svećenika 29-VI-1929, imenovan tajnikom Nuncijature 8-X-1938.

POSLANSTVO KRALJEVINE JUGOSLAVIJE KOD SV. STOLICE.

Roma, Via Piemonte 44.

Dr. Niko Mirošević Sorgo, izvanredni poslanik i opunomoćeni ministar, predao akreditivna pisma 31. III. 1937.

Msgr. Dr. Niko Moscatello, savjetnik poslanstva (str. 225).

Dobrivoje Majdanac, prvi tajnik poslanstva.

CRKVENA KARTA JUGOSLAVIJE
(CARTA ECCLESIASTICA JUGOSLAVIAE).
Sjedište nadbiskupa (Sedes archiepiscopi).
Sjedište biskupa (Sedes episcopi).
Granice crkvenih pokrajina (Fines provinciarum ecclesiasticarum).
Granice dijeceza (Fines dioecesium).
Granice banovina (Fines provinciarum politicarum s. d. »banovinae«).
Dijeceze se redovite nazivaju po svom sjedištu osim Vrhbosanske nadbiskupije (Sarajevo) te biskupije Bosansko-Srijemske (Đakovo) i Lavantinske (Maribor).
Administrirani dijelovi stranih biskupija jače su osjenjeni crticama istog pravca kao kod biskupije, čiji ih biskup administrira na pr. Lavantinska biskupija
i njezina Apost. administratura
PREVALJE
MARIBOR
D. LENDAVA
LJUBLJANA
KRIŽEVCI
ZAGREB
SUBOTICA
KASTAV
KRK
SENJ
ĐAKOVO
NOVI SAD
PETROVGRAD
BEOGRAD
BANJA LUKA
ZADAR
ŠIBENIK
SPLIT
SARAJEVO
MOSTAR
HVAR
DUBROVNIK
KOTOR
BAR
NIŠ
CARIBROD
SKOPLJE
Drava
Dunav
Sava
Drina
Piva
Korčula
Mljet
Vis
Dugi
Tisa
Morava
Zapadna Morava
Južna Morava
Crni Drim

KATOLIČKA CRKVA U JUGOSLAVIJI

1. BISKUPIJE.

Teritorijem Jugoslavije prigodom njezina postanka godine 1918. protezale su se dvije crkvene pokrajine u cijelosti te više njih djelomično. U cijelosti sterale su se:

1. Hrvatsko-Slavonska crkvena pokrajina: Zagrebačka nadbiskupija (sjedište Zagreb), *Bosansko-Srijemska* biskupija (sjedište Đakovo), *Križevačka* biskupija (Križevci) i *Senjsko-Modruška* biskupija (Senj), koja kasnije gubi Rijeku.

2. Vrhbosanska crkvena pokrajina: Vrhbosanska nadbiskupija (sjedište Sarajevo), *Banjalučka* biskupija (Banja Luka) te *Mostarsko-Duvanjska* i *Trebinjska* biskupija (Mostar).

Jednim dijelom prostirale su se jugoslavenskim državnim teritorijem slijedeće pokrajine:

1. Goričke crkvena pokrajina: Goričke nadbiskupija (Gorica) i to tek jedna župa, *Krčka* biskupija (Krk), *Ljubljanska* biskupija (Ljubljana) i *Tršćanska* biskupija (Trst).

2. Kaločka crkvena pokrajina: Kaločka nadbiskupija (Kalocsa) i *Čanadska* biskupija (Csanád).

3. Ostrogonska crkvena pokrajina: Pečuška biskupija (Pečuh, Pécs) i *Sombateljska* biskupija (Szombathely).

4. Salcburška crkvena pokrajina (Salzburg): biskupija *Krka* (Gurk) sa sjedištem u Celovcu, *Sekavska* biskupija (Sekkau) sa sjedištem u Grazu i *Lavantinska* biskupija (Maribor).

5. Zadarska crkvena pokrajina: Zadarska nadbiskupija (Zadar), *Dubrovačka* biskupija (Dubrovnik), *Hvarska* biskupija (Hvar), *Kotorska* biskupija (Kotor), *Splitsko-Makarska* biskupija (Split) i *Šibenska* biskupija (Šibenik).

Osim toga ušle su u sklop Jugoslavije u cijelosti ove dijeceze, koje nijesu spadale nijednoj crkvenoj pokrajini:

1. *Barska* nadbiskupija (Bar).
2. *Beogradska* nadbiskupija (Beograd).
3. *Skopljanska* biskupija (Skoplje).
4. *Grkokatol. Apostol. administratura Bosne* (Banja Luka).

K tomu pridolaze dijelovi *Dračke* (Drač), *Skadarske* (Skadar) i *Sofijske* (Sofija) nadbiskupije, *Pulatske* biskupije

(Gjani u Albaniji) te grkokatoličke *Lugoške* eparhije i Apost. vikarijata *Solunskog* (Solun).

Otkinute od svojih središta, koja su ležala izvan državnih granica, došli su dijelovi raznih biskupija u nezgodan položaj. Njihovo pitanje rješava privremeno Sv. Stolica ustanovom *apostolskih administratura,* koje povjerava najbližim susjednim biskupima.

Šibenskom biskupu daje Sv. Stolica 10. IV. 1922. u upravu *Zadarsku* nadbiskupiju, čiji je teritorij — izuzevši Zadar i tri sela — u cijelosti ostao u Jugoslaviji.

Samostalna Apostolska administratura u *Subotici za Bačku* osnovana je 10. II. 1923. i u *Petrovgradu* (Vel. Bečkereku) za *Banat* te je ova druga povjerena *beogradskom* nadbiskupu.

Rapalskim ugovorom izgubila je *Ljubljanska* biskupija 34 župe i ekspoziture, koje pređoše u upravu goričkog nadbiskupa kao Apostol. administratora. Međutim ljubljanski biskup postaje Apost. administratorom po jedne župe *Goričke* nadbiskupije i biskupije *Krka* (Gurk). Slično i *mariborski* biskup preuzima 1923. brigu za dijelove biskupija *Krka* (13 župa), *Seckau* (3 župe) i *Szombathely* (2 dekanata s 18 župa). *Đakovački* biskup bude imenovan od Sv. Oca apostolskim upraviteljem dijelova *Pečuške* biskupije (4 dekanata u Sjevernoj Slavoniji i Baranji), a *senjski* teritorija Kastva u Istri, koji je spadao *Tršćanskoj* biskupiji. *Barski* nadbiskup brine se za upravu jugoslavenskog dijela *Skadarske* nadbiskupije, beogradski *Sofijske,* a *skopljanski* za dijelove *Dračke* nadbiskupije i *Pulatske* biskupije.

Područje grkokatoličke *Križevačke* biskupije prošireno je odlukom Sv. Stolice god. 1924. na cijelu Jugoslaviju i na sve vjernike istočnog slavenskog obreda u državi.

Ovom provizornom uređenju crkvenih prilika u državi s dijelovima od 34 dijeceze imao je učiniti kraj *Konkordat* između Sv. Stolice i Jugoslavije, potpisan u Vatikanu 25. VII. 1935. Konkordat, premda ratificiran od Skupštine u Beogradu, nije uslijed makinacija protivnika Katoličke crkve nikad stupio na snagu.

Po konkordatu definitivno uređenje hijerarhije u državi predviđalo je 5 crkvenih pokrajina i jednu nadbiskupiju (u Baru) neposredno podređenu Sv. Stolici. Apostolske administrature Bačke i Banata imale su postati biskupijama, a ostali administrativni dijelovi inozemnih biskupija pripasti biskupijama, čiji su ih biskupi administrirali. Na teritoriju Zadarske apostolske administrature imala se uspostaviti Ninska biskupija i trajno ujediniti sa Šibenskom kao i nova Banatska biskubija s Beogradskom nadbiskupijom. Splitska i Ljubljanska biskupija imale su biti podignute na čast nadbiskupija.

Katolička hijerarhija u Jugoslaviji bila bi, dakle, slijedeća:

1. *Splitska crkvena pokrajina* s nadbiskupijom *Splitskom* (Spalatensis) i sjedinjenom biskupijom *Makarskom* (Macaren-

sis) te sufraganskim dijecezama: *Kotorskom* (Catharensis), *Dubrovačkom* (Ragusina), *Hvarskom* (Pharensis), *Šibenskom* (Sibenicensis) i *Ninskom* (Nonensis).

2. *Zagrebačka crkvena pokrajina* sa *Zagrebačkom* (Zagrebiensis) nadbiskupijom i sufraganskim biskupijama *Senjsko* (Segniensis)-*Modruškom* (Modrussensis), *Krčkom* (Vegliensis), *Križevačkom* (Crisiensis) i *Bosansko* (Bosnensis)-*Srijemskom* (Sirmiensis) sa sjedištem u Đakovu.

3. *Vrhbosanska crkvena pokrajina* s nadbiskupijom *Vrhbosanskom* (Vrhbosnensis) i sufraganskim biskupijama *Mostarsko* (Mandetriniensis)-*Trebinjskom* (Tribuniensis) i *Banjalučkom* (Banjalucensis).

4. *Beogradska crkvena pokrajina* sa *Beogradskom* (Belgradensis) nadbiskupijom i sufraganskim biskupijama *Skopskom* (Skopiensis), *Bačkom* (Baciensis) i *Banatskom* (Banatensis).

5. *Ljubljanska crkvena pokrajina* sa *Ljubljanskom* (Labacensis) nadbiskupijom i sufraganskom biskupijom *Lavantinskom* (Lavantina).

6. *Barska nadbiskupija* (Antibarensis), neposredno potčinjena Svetoj Stolici.

2. EPISKOPAT KRALJEVINE JUGOSLAVIJE.

DR. ALOJZIJE STEPINAC, nadbiskup zagrebački, predsjednik Biskupskih konferencija.

DR. IVAN EV. ŠARIĆ, nadbiskup vrhbosanski.

DR. NIKOLA DOBREČIĆ, nadbiskup barski i primas Srbije.

DR. JOSIP UJČIĆ, nadbiskup beogradski i apost. administrator banatski.

O. ALOJZIJE MIŠIĆ, biskup mostarsko-trebinjski.

O. JOSIP GARIĆ, biskup banjalučki.

DR. DIONIZIJE NJARADI, biskup križevački.

DR. ANTUN AKŠAMOVIĆ, biskup đakovački.

O. DR. JEROLIM MILETA, biskup šibenski i apost. administrator zadarski.

DR. JOSIP SREBRNIĆ, biskup krčki.

DR. KVIRIN KLEMENT BONEFAČIĆ, biskup splitski.

DR.IVAN FR. GNIDOVEC, biskup skopljanski.

MIHO PUŠIĆ, biskup hvarski.

DR. JOSIP M. CAREVIĆ, biskup dubrovački.

DR. IVAN TOMAŽIČ, knez-biskup lavantinski.

DR. GREGOR ROŽMAN, knez-biskup ljubljanski.

DR. VIKTOR BURIĆ, biskup senjsko-modruški.

LAJČO BUDANOVIĆ, biskup, apost. administrator bački.

PAVAO BUTORAC, biskup kotorski.

I.

HRVATSKO-SLAVONSKA CRKVENA POKRAJINA

(PROVINCIA CROATICO-SLAVONICA).

Zaštitnici crkv. pokrajine: Sv. Ćiril i Metod Isp.

1. ZAGREBAČKA NADBISKUPIJA

(1. ARCHIDIOECESIS ZAGREBIENSIS).

Katedrala u Zagrebu.

Zaštitnik Nadbiskupije: Sv. Ladislav Kr. i sv. Florijan M.

Patron Stolne crkve: Bl. D. Marija na nebo Uzeta, sv. Stjepan Kr. i sv. Ladislav Kr.

Površina 22.795.5 km².

Nadbiskupija se prostire Hrvatskom i Slavonijom (Savska banovina, i kotar Dvor u Vrbaskoj, te općine Štrigova i Radatovići u Dravskoj).

Propovijeda se hrvatski.

Katol. vjernika 1-VII-1937: 1,775.576.

Inovjeraca (31-III-1931): pravoslavnih 318.338, protestanata 12.239, židova 14.874, starokatolika 4.153 i ostalih 3.826.

Nadbiskupija broji: 15 arhiđakonata, 40 dekanata i 366 župa.

I. HISTORIJSKI OSVRT.

Na području, gdje je nekoć postojala S i s a č k a (Siscia) biskupija, podvrgnuta ispočetka Sirmijskoj, a kasnije Splitskoj metropoliji, osnovana je g. 1094. Zagrebačka biskupija. Osnivač je njezin ugarski kralj sv. Ladislav (1079—1095), koji je 1091. zavladao dijelom Hrvatske od Drave do Gvozda. Namjera mu je bila iskorijeniti u tome kraju ostatke poganstva. Biskupija u Zagrebu bila je podvrg-

nuta Kaločkoj metropoliji. Biskupi Stjepan II. (1225—247) i Al. Mikulić (1688—1694) radili su na tome, da Zagreb. biskupija postane nadbiskupijom. To je uspjelo tek 1852. Jurju Hauliku, kardinalu-nadbiskupu.

Koje je sve područje kroz prva četiri stoljeća obuhvatala Zagrebačka biskupija, zna se iz čuvenog popisa župa goričkog arhiđakona Ivana (g. 1334). Na jugu i jugoistoku protezala se daleko preko Save, Une i Vrbasa obuhvatajući: Lukov Dol, Cetin-grad, Sanski Most, Banjaluku, Prnjavor i t. d., dakle više od polovice današnje Banjalučke biskupije. Na istoku je bila međa Dragalić, Psunj-gora i Slatinski Drenovac. Na sjeveru je sve do g. 1776. sezala preko Drave i Mure; pod Zagreb je spadala madžarska Podravina (Berzencze, Tarany, Babocsa) i Prekomurje (Turnišće, Dobrovnik, Paka, Csesztreg). Na zapadu obuhvatala je u XIV. stoljeću Metliku i Črnomelj. Požeški i našički kraj, koji je u srednjem vijeku pripadao Pečuškoj biskupiji, došao je pod Zagreb istom u XVII. stoljeću, kad su zagrebački biskupi počeli tamo postavljati svoga vikara, jer zbog turskog gospodstva u Slavoniji pečuški biskupi nisu mogli vršiti jurisdikcije. Do g. 1778. sezala je Z. B. sve do Vel. Kopanice i Šamca, i ako je bosanski biskup svojatao sebi pravo na kraj između Broda, Požege i Našica. Istom poslije te godine ima Z. B. svoje današnje granice.

U srednjem vijeku žive na području Z. B. samo katolici

U XVI. i XVII. vijeku, kad su u stoljetnim, slavnim borbama s polumjesecom samo »reliquiae reliquiarum« Hrvatskog kraljevstva ostale slobodne, doveli su Turci iz unutrašnjosti Balkana, iz srpskih krajeva, mase pravoslavnog naroda. Tako se u Z. B. naselila okolica Voćina, Pakraca, Kostajnice, Gline, Dvora, Vrginmosta i Vojnića. Doseljenici su kao raja morali obrađivati Turcima opustošenu hrvatsku zemlju, te kao martolozi četovati i čuvati tursku granicu.

Protestanata bilo je na području Z. B. u drugoj polovici XVI. stoljeća nešto među plemstvom i građanima. Protiv protestantizma borio se zagr. biskup Bratulić, koji je dozvao u Zagreb Isusovce. G. 1604. stvoren je zakon, po kojem je u Hrvatskoj bio zabranjen protestantizam i njegova propaganda.

Prvi biskup u Zagrebu jest Čeh Duh. Među zagr. biskupima, od kojih su neki obnašali i bansku čast ili bili vrli hrvatski rodoljubi, prosvjetni radnici i dobrotvori naroda, valja nam posebno istaći Augustina Kažotića (1303—1322). Umro je 1323. kao biskup u Luceri na glasu svetosti, a 1702. proglašen je od Crkve blaženim.

Stolna crkva Bl. D. Marije na nebo Uznesene posvećena je za kralja Andrije II. g. 1217., malo iza svog dovršenja. Pošto su je 1242. Tatari grdno opustošili, započe biskup Timotej (1262—1285) graditi novu katedralu, koja se dovrši istom u XVI. stoljeću. Radi požara i potresa crkva se više puta obnavljala, zadnji put 1878.—1895.

Brzo iza osnutka Zagrebačke biskupije utemeljen je uz Stolnu crkvu Kaptol, da bude na pomoć biskupu u vršenju njegove službe. Već oko g. 1185. imao je Kaptol 32 kanonika. Zbog turske pogibli Stolna crkva, biskupski dvor i kanoničke kurije utvrđene su jačim zidovima i kulama, što se (osim prednjeg zida) sačuvalo do danas. Radi sjaja službe Božje u katedrali ustanovljen je za biskupa Timoteja Prebendarski zbor Prvostolne crkve (u XIII. stolj.).

Zborni kaptol u Novoj Čazmi s prepoštom i 12 kanonika ustanovljen je 1232. Radi pada Čazme pod Turke (1552) seli Zborni kaptol u Zagreb, kasnije u Lepoglavu, gdje mu je car Franjo I. poklonio bivša pavlinska imanja (1806) te konačno 1810. po nalogu biskupa Vrhovca u Varaždin.

Zborni kaptol sv. Petra u Slav. Požegi (danas selo Kaptol kod Požege), na području Pečuške biskupije, osnovan je kad i čazmanski. Konačno je propao 1536. radi turske okupacije.

II. EPISKOPAT CRKVENE POKRAJINE.

ZAGREBAČKI NADBISKUP i METROPOLITA HRVATSKO-SLAVONSKE CRKVENE POKRAJINE PREUZVIŠENI I PREČASNI GOSPODIN DR. ALOJZIJE STEPINAC,

PO MILOSTI BOŽJOJ I SVETE STOLICE NADBISKUP ZAGREBAČKI, OPAT BL. DJEVICE OD TOPUSKOG, VRHOVNI I TRAJNI ŽUPAN BREZNIČKI, DOKTOR TEOLOGIJE I FILOZOFIJE.

R. 8-V-1898. u Krašiću ⊙ Jastrebarsko, zaređen za svećenika u Rimu 26-X-1930. Dne 28-V-1934. imenovan naslovnim nadbiskupom nikopsitskim i koadjutorom nadbiskupa zagrebačkoga s pravom nasljedstva. Biskupski red primio je u Zagrebu 24-VI-1934. Nakon smrti Dr. Antuna Buera 7-XII-1937. postao je nadbiskupom zagrebačkim.

BISKUPI SUFRAGANI:

Preuzv. i preč. gospodin: *DR. DIONIZIJE NJARADI, vladika grkokatoličke biskupije Križevačke.*

Preuzv. i preč. gospodin: *DR. ANTUN AKŠAMOVIĆ, biskup bosansko-srijemski.*

Preuzv. i preč. gospodin: *DR. VIKTOR BURIĆ, biskup senjsko-modruški.*

POMOĆNI BISKUP:

Dr. FRANJO barun SALIS-SEEWIS, doktor teologije i filozofije, r. 15-I-1872 u Karlovcu, m. 1-VIII-1897, posvećen za biskupa 4-VII-1926, generalni vikar in spiritualibus.

III. PRVOSTOLNI KAPTOL ZAGREBAČKI.

Veliki Prepozit, prior Vranski i arhiđakon gorski i zagorski: *Dr. Franjo barun Salis Seewis*, pomoćni biskup (kao gore).

Lektor: *Msgr. Dr. jur. can. Lovro Radičević*, zč. komornik Nj. Sv., opat Dj. M. od Bijele Stijene, r. 9-VIII-1868, Sl. Brod, m. 14-XII-1890.

Kantor: ./.

Kustos: *Franjo Vojaković*, svećenik-jubilarac i nestor klera Zagr. nadbiskupije, r. 30-V-1847, Mihovljan ⊙ Zlatar, m. 25-VII-1873.

Prepozit Kaptola čazmanskoga, arhiđk. od Gvešća i Sinca i prokantor: *Dr. phil. et theol. Josip Volović*, Ap. prot., isluž. rektor sveučilišta, predsjednik Nadbisk. ženidbenog suda i Metropolitanskog suda, sveć.-jubilarac, r. 9-VIII-1858, Prilišće ⊙ Karlovac, m. 28-X-1886.

Arhiđakon katedralni: *Msgr. Stjepan Korenić*, zč. komornik Nj. Sv., inspektor vjeronauka na preparandijama u Zagrebu, sveć.-jubilarac, r. 4-X-1856, Bosiljevo ⊙ Vrbovsko, m. 3-VII-1881.

Arhiđakon komarnički: *Mirko Kapić*, dekan Prvostol. Kaptola, r. 25-IX-1878, Virje ⊙ Đurđevac, m. 14-VII-1901.

Arhiđakon dubički: *Msgr. Janko Barlè*, zč. komornik Nj. Sv. i ravnatelj Nadbisk. kancelarije, r. 12-III-1869, Budanje ⊙ Črnomelj, m. 26-VII-1892.

Arhiđakon gorički: *Dr. theol. Mijo Međimorec*. r. 23-IX-1866, Hlebine ⊙ Koprivnica, m. 23-IV-1889.

Arhiđakon vaškanski: *Dr. theol. Kamilo Dočkal*, kućni prelat Nj. Sv., predsj. komisije sveć. mirovinskog fonda i Katol. kasina, r. 30-XII-1879, Brodek (ČSR), m. 20-VII-1902.

Arhiđakon turopoljski: *Dr. theol. Fran Barac*, kućni prelat Nj. Sv., kan. teolog, isluž. rektor zagr. sveučilišta i prof. Bogosl. fakulteta, r. 26-VIII-1872, Šemovac ⊙ Varaždin, m. 6-I-1895.

Arhiđakon kalnički: *Msgr. Dr. theol., phil. et jur. can. Antun Slamić*, komornik Nj. Sv., gen. provikar i potpredsj. Nadbisk. ženidbenog suda, r. 5-IV-1891, Trst (Ital.), m. 15-VII-1916.

Arhiđakon čazmanski: *Stjepan Bićanić*, ravnatelj Pobožnih zaklada Kaptola zagr., predsj. U. Cl. Miss., ravnatelj Dijec. računarskog ureda, r. 29-XII-1869, Brinje, m. 15-V-1892.

Arhiđakon varaždinski: *Msgr. Dr. phil. et theol. Stjepan Bakšić*, zč. komornik Nj. Sv., prof. Bogosl. fakulteta, inspektor vjeronauka na srednjim i njima sličnim školama u Nadbiskupiji, r. 15-XII-1889, Cvetković ⊙ Jastrebarsko, m. 2-VII-1913.

Arhiđakon vrbovečki: *Dr. phil. Ferdo Rožić*, Ap. prot., vojni vikar u m., ravnatelj Mirovin. sveć. fonda, predsj.

Knjiž. društva sv. Jeronima, r. 22-VIII-1877, Jastrebarsko, m. 14-VII-1901.

Arhiđakon bekšinski: *Dr. phil. et theol. Josip Marić,* prof. Bogosl. fakulteta, inspektor vjeronauka na sred. i njima sličnim školama u Nadbiskupiji, r. 8-VIII-1885, Antunovac ⊙ Pakrac, m. 28-X-1910.

Kanonici meštri (magistri):

Msgr. Dr. theol. Milan Beluhan, zč. komornik Nj. Sv., katedralni proarhiđk. i žk. katedralne župe sv. Marije, r. 21-V-1877, Otrovanec ⊙ Đurđevac, m. 14-VII-1901.

Krešimir Pećnjak, rektor Nadbisk. bogosl. sjemeništa, bilježnik Prvostolnog kaptola, r. 4-I-1883, Zagreb, m. 16-VII-1905.

Karlo Gruičić, kan. penitencijar, vrhovni predsj. Bratovštine kršć. nauka u Zagr. nadbiskupiji, r. 8-VIII-1882, Dugaresa ⊙ Karlovac, m. 15-VII-1906.

Zbor prebendara Prvostolne crkve zagrebačke.

Edmund Šlumpf, zč. kanonik, r. 29-II-1868, Ollersdorf (Njem.), m. 26-VII-1891.

Filip Hajduković, regens chori Prvostolne crkve i zč. prisj., r. 28-IV-1878, Ivanovčani ⊙ Bjelovar, m. 20-VII-1902.

Dr. theol. Pavao Lončar, zč. prisj. i hon. nastavnik Bogosl. fakulteta, r. 11-I-1886, Novaki ⊙ Jastrebarsko, m. 13-III-1910.

Ivan Somek, dk. Prebend. zbora, sukcentor, zč. prisj. i pristav Pobožnih zaklada Prvostol. kaptola, r. 12-I-1888, Gredice ⊙ Klanjec, m. 30-VI-1915.

Dr. theol. Dragutin Hren, cerem. i sakrista Stolne crkve, arhivar nadb. kancelar., r. 19-III-1895, Zagreb, m. 25-VII-1917.

Pavao Jesih, gen. duhovnik Katoličke Akcije u Zagr. nadbiskupiji, prosakrista Prvostol. crkve, r. 29-XII-1890, Zagreb, m. 2-VII-1913.

Mijo Posavec, r. 31-VIII-1884, Treštanovci ⊙ Sl. Požega, m. 28-III-1909.

Matija Ivšić, magister crkv. kompozicije i gregorijanskog korala, hon. nastavnik na Bogosl. fakultetu za crkv. muzikologiju, kth. građ. škole, r. 5-II-1894, Bok ⊙ Sisak, m. 17-III-1918.

Alojzije Benčić, kth. ogledne i osn. škole, r. 9-VI-1890, Mače ⊙ Zlatar, m. 23-VII-1914.

Stjepan Mikulček, ravnatelj nadbiskupskih dobara, r. 19-XI-1893, Gola ⊙ Koprivnica, m. 30-VI-1918.

Začasni kanonici Prvostol. kaptola zagrebačkog.

Msgr. Dr. phil. et theol. Josip Vajs, kućni prelat Nj. Sv., sveuč. prof. u Pragu.

(Ostalih 12 zč. kanonika koji su svećenici u Nadbpji, ovdje ne navodimo. Tokom šematizma uz njihovo ime označit ćemo i njihovu čast (zč. kan.).

IV. ZBORNI KAPTOL ČAZMANSKI SV. DUHA SA SJEDIŠTEM U VARAŽDINU.

Prepozit kaptola: *Dr. Josip Volović,* (kao gore), boravi u Zagrebu.

Lektor: *Matija Proštenik,* Ap. prot., duhovnik SS. Urš. u Varaždinu, r. 11-III-1871, Lipovljani ⊙ Novska, m. 28-VII-1895.

Kantor: *Ignacije Debeljak,* r. 22-II-1865, Taborsko ⊙ Pregrada, m. 25-VII-1889.

Kustos: *Ferdo Ehrenreich,* r. 19-VII-1870, Varaždin, m. 29-VII-1894.

Kanonici meštri (magistri): 4 mjesta nepopunjena.

V. NADBISKUPSKI DUHOVNI STOL:

Predsjednik: *Preuzv. i preč. g. Dr. Alojzije Stepinac,* nadbiskup.

Generalni vikar: *Dr. Franjo Salis-Seewis,* posvećeni biskup.

Generalni provikar: *Dr. Antun Slamić,* kanonik.

Pravi prisjednici Nadb. duhovnog stola (referenti):

Kanonici: *Msgr. Dr. Lovro Radičević, Msgr. Janko Barlè, Msgr. Stjepan Korenić, Msgr. Dr. Kamilo Dočkal, Msgr. Dr. Antun Slamić, Stjepan Bićanić, Msgr. Dr. Stjepan Bakšić, Msgr. Dr. Ferdo Rožić, Dr. Josip Marić i Karlo Zloch,* nadstojnik dijec. blagajne.

Nadbiskupski ženidbeni sud:

Predsjednik: *Dr. Josip Volović,* Ap. prot. i kan.

Potpredsjednik: *Msgr. Dr. Antun Slamić,* kan.

Vijećnici i referenti: *Msgr. Stjepan Korenić, Stjepan Bićanić, Msgr. Dr. Stjepan Bakšić, Msgr. Dr. Ferdo Rožić,* kanonici.

Branitelj ženidbenog veza: *Dr. Fran Barac,* prelat Nj. Sv. i kan.

Bilježnik: *Dr. Franjo Šeper,* nadbisk. tajnik.

Metropolitanski duhovni sud:

Predsjednik: *Dr. Josip Volović,* Ap. prot. i kan.

Suci: *Msgr. Dr. Kamilo Dočkal, Msgr. Dr. Fran Barac, Vladimir Kerdić, Dr. Josip Lončarić,* Ap. prot., *Msgr. Dr. Milan Beluhan.*

Bilježnik: *Dr. Franjo Šeper.*

Sinodalno ispitno povjerenstvo:

Predsjednik: *Dr. Franjo Salis-Seewis,* pom. biskup.

Ispitivači: *Dr. Josip Volović,* Ap. prot., *Msgr. Dr. Lovro Radičević, Dr. Mijo Međimorec, Msgr. Stjepan Korenić,*

Msgr. Dr. Kamilo Dočkal, Msgr. Dr. Fran Barac, Msgr. Dr. Antun Slamić, Dr. Franjo Zagoda, Ap. prot., *Dr. Josip Lončarić,* Ap. prot., *Dr. Stjepan Bakšić.*

Cenzori knjiga (prema kan. 1393):

Msgr. Dr. Fran Barac, prelat, *Krešimir Pećnjak, Dr. Dragutin Hren, Dr. Stjepan Bakšić, Eugen Kornfeind, Dr. Nikola Kolarek, O. Dionizije Andrašec OFM, Bogoljub Strižić D. I.*

župnici savjetnici prema kan. 385:

Msgr. Matija Seigerschmied, Milutin Fržić, Petar Pavišić, Msgr. Dr. Svetozar Ritig, Vladimir Kerdić, Tomislav Štefanac, Leopold Rusan, Julije Bürger.

Centralna komisija za poslove Mirovinskog Zavoda:

Predsjednik: *Msgr. Dr. Kamilo Dočkal,* kan.

Ravnatelj: *Karlo Gruičić,* kan.

Bilježnik i tajnik: *Mihovil Pavlić,* zč. prisj.

Upravitelj »Svećeničkog Doma«: *Maestr. Matija Ivšić,* kateheta.

Odbornici: *Petar Pavišić, Franjo Matošić, Msgr. Dr. Josip Lončarić, Augustin Maretić, Vladimir Kerdić, Msgr. Stjepan Pavunić, Franjo Forko, Msgr. Ivan Mihelčić, Franjo Vedriš, Leopold Rusan, Matej Srša.*

Zamjenici: *Juraj Kocijanić, Tomislav Štefanac, Valentin Lehpamer, Julije Bürger, Dr. Franjo Grundler, Zvonimir Galac, Josip Turzan.*

Mirovinu primaju 34 svećenika u visini od 200—1400 Din. mjesečno, a uplaćuje to Nadbiskup, Kaptol i aktivno svećenstvo.

Izaslanici za sjemeništa:

Za disciplinu: *Stjepan Korenić,* kan. i *Msgr. Dr. Ferdo Rožić,* Ap. prot. i kan.

Za upravu imovinom: *Msgr. Dr. Lovro Rodičević,* kan. i *Mirko Kapić,* kan.

Consilium dioecesanum vigilantiae:

Msgr. Dr. Kamilo Dočkal, Msgr. Dr. Franjo Barac, Stjepan Bićanić, Dr. Stjepan Bakšić, Msgr. Matija Seigerschmied, Dr. Josip Lončarić, Ap. prot., *Krešimir Pećnjak.*

Nadbiskupska kancelarija:

Ravnatelj: *Msgr. Janko Barlè,* kan.

Nadbiskupski tajnik: *Dr. phil. et theol. Franjo Šeper,* r. 2-X-1905, Osijek, m. 26-X-1930.

Arhivar: *Dr. theol. Dragutin Hren,* prebendar, (kao gore).

Protokolista: *Karlo Mikerić,* zč. prisj., r. 27-VIII-1887, Radovanci ⊙ Požega, m. 2-IV-1911.

Ekspeditor: *Zvonimir Galac,* župnik u m., r. 23-IV-1866, Zagreb, m. 25-VII-1889.

Aktuar: *Dr. theol. Dragutin Nežić,* nadbisk. ceremonijar, r. 28-I-1908, Dnj. Rijeka, ⊙ Jastrebarsko, m. 7-IX-1930.

Pisari: *Nikola Ostoić* i *Kornel Becić,* svjetovnjaci.

Podvornici: *Stjepan Rinkovec* i *Josip Zimšek.*

Dijecezanska blagajna:

Predstojnik: *Karlo Zloch,* kth. u m., zč. kan. čazm. Kaptola, zč. prisj., r. 15-IX-1867, Samarica ⊙ Bjelovar, m. 19-I-1890.

Pristav: *Mihovil Pavlić,* kth. u m., zč. prisj., r. 9-VII-1872, Zagreb, m. 22-XII-1894.

Dijecezanski računarski ured:

Ravnatelj: *Stjepan Bićanić,* kan.

Računarski revizor: *Franjo Komerički,* svjetov.

Bolnoopskrbni fond svećenika Zagrebačke nadbiskupije:

Uprava:

Predsjednik: *Dr. Josip Lah,* docent Bogosl. fakulteta.

Podpredsjednik: *Franjo Matošić,* žk. u m.

Tajnik: *Dr. Mijo Selec,* upr. ž.

Blagajnik: *Ivo Somek,* prebendar.

Odbornici: *Josip Šimečki* st., žk.; *Franjo Vedriš,* žk. i *Leopold Rusan,* žk.

VI. BOGOSLOVSKI FAKULTET HRVATSKOG SVEUČILIŠTA U ZAGREBU.

Rektor sveučilišta: *Dr. Andrija Živković,* kao dolje.

A) Nastavnici članovi Fakultetskog Savjeta.

Redovni profesori:

Dekan: *Dr. Janko Šimrak,* kao dolje.

Prodekan: *Dr. Stjepan Bakšić,* kao dolje.

Dr. phil. i theol. Msgr. Stjepan Bakšić, prof. spekulativne dogmatike (II/1-1930), komornik Nj. Sv., kan. Prvostolne crkve zagrebačke, urednik »Bogoslovske Smotre«, svećenik Nadbiskupije zagrebačke, (kao gore).

Dr. theol. Aleksandar Gahs, prof. poredbene znanosti religija (II/1-1930), rektor seminara za apologetiku i historiju religija, svećenik Zagr. nadbiskupije i zč. prisj., r. 6-III-1888, Požega, m. 30-VI-1915.

Dr. theol. Msgr. Franjo Herman, prof. crkv. prava (III/1-1937); rektor seminara crkv. prava, kućni prelat Nj. Sv., prisj. Duh. stola i Administrativ. vijeća u Đakovu, sveć. Đak. biskupije, r. 14-XI-1882, Osijek, m. 8-VII-1906.

Dr. phil. i theol. Dragutin Kniewald, prof. pastirskog bogoslovlja (II/1-1930) i rektor seminara za liturgiku i crkv. umjetnost, sveć. Senjsko-modruške biskupije, r. 23-VII-1889, Zagreb, m. 1914.

Dr. phil i theol. Josip Marić, prof. patrologije i povijesti dogmi (II/1-1930) i rektor dogmatsko-pastiričkog seminara, kan. Prvostol. crkve zagr., svećenik Nadbiskupije zagrebačke, (kao gore).

Dr. theol. Antun Sović, prof. Sv. Pisma uopće i Starog Zavjeta napose (II/1-1924) i rektor seminara za Sv. Pismo St. Zavjeta, sveć. Zagr. nadbiskupije i zč. prisj., r. 25-IV-1881, Bukovac ⊙ Ludbreg, m. 16-VII-1905.

Dr. theol. Msgr. Janko Šimrak, prof. uporednog bogoslovlja (II/1-1929) i rektor seminara za uporedno bogoslovlje, kan. križevačkog Stol. kaptola, komornik Nj. Sv., sveć. Križ. biskupije, r. 29-V-1883, Šimraki ⊙ Jastrebarsko, m. 23-VIII-1908.

Dr. phil. Stjepan Zimmermann, prof. filozofijsko-teološke propedeutike (II/1-1924) i rektor seminara za filozofiju, pravi redovni član Jugoslavenske Akademije znanosti i umjetnosti, sveć. Zagr. nadbiskupije, zč. prisj., r. 24-XII-1884, Virovitica, m. 14-VII-1907.

Dr. phil. i theol. Andrija Živković, prof. moralnog bogoslovlja (II/1-1930) i rektor seminara za moralno bogoslovlje, sveučilišni propovjednik, komornik Nj. Sv., zč. prisj., sveć. Đakovačke biskupije, urednik »Bogoslovske Smotre«, r. 23-XI-1886, Sikirevci ⊙ Županja, m. 1912.

Dr. phil. Miho Barada, diplomirani paleograf i arhivista, prof. crkvene povijesti (III/1-1937) i rektor povijesnog seminara, sveć. Splitske biskupije, r. 16-III-1889, Seget ⊙ Split, m. 1912.

Vanredni profesori:

Dr. phil. i theol. Đuro Gračanin, vanred. prof. za apologetiku, (IV/1-1938), sveć. Vrhbos. nadbiskupije, r. 5-I-1899, Gacko (Herc.), m. 7-VIII-1927.

Dr. theol. Janko Oberški, vanred. prof. za jezike i pomoćne biblijske nauke (IV/1-1938), zč. prisj. i sveć. Zagr. nadbiskupije, r. 15-XI-1893, Strmec ⊙ Klanjec, m. 30-VI-1918.

Dr. phil. i theol. Nikola Žuvić, licencijat bibl. znanosti, sveć. Krčke biskupije, prosinodalni eksaminator, vanred. prof. Sv. Pisma Nov. Zavjeta, (IV/1-1937), rektor seminara za Sv. Pismo N. Zavjeta, r. 27-IV-1897, Omišalj ⊙ Krk, m. 29-VI-1921.

Sveučilišni docenti:

Dr. phil. Josip Lah, docent filozofsko-teološke propedeutike (IV/2-1937), sveć. Zagr. nadbiskupije i zč. prisj., r. 16-III-1899, Varaždin, m. 29-VI-1921.

Dr. phil. i theol. Vilim Keilbach, docent. filoz. theol. propedeutike (VII-1938), sveć. Apost. administrature Banatske, r. 10-IX-1908, Banat. Despotovac ⊙ Petrovgrad, m. 29-X-1933.

B) Nastavnici izvan fakultetskog savjeta.

Redovni profesori drugih fakulteta:

Dr. med. univ. Edo L. Miloslavić, redovni prof. Medicinskog fakulteta, predaje pastoralnu Medicinu.

Dr. jur. i rer. polit. Milan Ivšić, redovni prof. Ekonomsko-komercijalne visoke škole, predaje sociologiju, sveć. Zagr. nadbiskupije, r. 28-VII-1887, Orahovica, m. 2-IV-1911.

Honorarni nastavnici:

Dr. phil. i theol. Karlo Grim D. I., nast. sistematske skolastičke filozofije.

Matija Ivšić, magister crkv. kompozicije i gregorijanskog korala, sveć. Zagr. nadbiskupije, nast. crkv. muzikologije.

Dr. phil. i theol. Janko Kalaj, zač. prisj. i sveć. Križevačke eparhije, nast. staroslovenskog jezika i literature.

Dr. phil. i theol. Nikola Kolarek, prof. kth., urednik »Katoličkog lista«, sveć. Zagr. nadbiskupije, nast. za pedagogiku, r. 6-XII-1898, Zagreb, m. 29-VI-1921.

Stjepan Kramar, prof. Drž. učit. šk. u Zagrebu, zč. prisj. i sveć. Zagrebačke nadbiskupije, urednik »Kršć. škole«, nastavnik katehetike, r. 23-VII-1883, Vinagora ⊙ Pregrada, m. 14-VII-1907.

Dr. theol. Pavao Lončar, nadarbenik Prvostol. crkve zagrebačke, zč. prisj. i sveć. Zagr. nadbiskupije, nastavnik retorike i homiletike, (kao gore).

Dr. theol. Dragutin Nežić, nadbisk. ceremonijar, sveć. Zagr. nadbiskupije, nast. ascetike i mistike, (kao gore).

VII. NADBISKUPSKA SJEMENIŠTA.

1. Bogoslovsko sjemenište.

Rektor: *Krešimir Pećnjak,* kan. i bilježnik Prvostolnog kaptola zagr. (kao gore).

Prefekti: *Stjepan Popović,* zč. prisj., r. 18-VIII-1888, Vugrovec ⊙ Sv. Ivan Zelina, m. 24-III-1912.

Dr. theol. Mijo Tumpić, r. 29-II-1908, Marija Bistrica ⊙ Dnj. Stubica, m. 26-VI-1932.

Duhovnik: *Dr. phil. i theol. Janko Penić,* r. 2-VIII-1900, Krašić ⊙ Jastrebarsko, m. 27-IV-1924.

Ekonomi: *Luka Vukas,* r. 29-VIII-1893, Vugrovec ⊙ Sv. Ivan Zelina, m. 25-VII-1917.

Josip Jambrošić, r. 8-IV-1913, Gr. Kraljevec ⊙ Čakovec, m. 28-VI-1936.

Bogoslovi: U sjemeništu ima u svemu 153 bogoslova i to po biskupijama: Zagrebačka (126), Bačka Ap. adm. (13), Krčka (8), Hvarska (2), Dubrovačka (2), Banjalučka (1) i Skopljanska (1).

2. Nadbiskupsko dječačko sjemenište.

(Zagreb, Voćarska 106. Osn. 1920).

Poglavarstvo Dječačkog Sjemeništa u Zagrebu.

O. Stjepan Jambreković D. I., direktor Nadbisk. dječačkog sjemeništa i Nadbisk. klasične gimnazije.

Ekonom: *O. Ivan Demšar D. I.*

Generalni prefekt: *O. Ivan Kukula D. I.*

Duhovnici: *O. Alojzije Turčić D. I.* i *O. Franjo Bortas D. I.*

Prefekti: *Mg. Antun Koren D. I., Mg. Stjepan Gak D I., Mg. Stjepan Šmit D. I., Mg. Petar Ribinski D. I., Mg. Alojzije Gradišer D. I.*

Nastavnici Nadbisk. klasične gimnazije u Zagrebu.

Direktor: *O. Stjepan Jambreković D. I.*

Profesorski zbor: *Nikola Švigir,* prof., sveć. Zagr. nadb. i zč. prisj., r. 28-XI-1886, Sv. Križ ⊙ Klanjec, m. 13-III-1910. — *Ivan Šturlan,* prof. i zč. prisj., r. 6-VI-1888, Švarča, m. 24-III-1912. — *Bogdan Babić,* prof. — *Gabriel Valečić,* prof. r. 5-IV-1910, Purgarija ⊙ Jastrebarsko, m. 29-VI-1931. — *Petar Grgec,* prof. — *Dr. Mate Ujević,* prof. — *Ivan Oršanić,* prof. — *Dušan Žanko,* prof. — *Miroslav Magdalenić,* prof. — *Josip Berka,* prof. — *Slavko Šarić,* prof. — *Janko Raznožnik,* prof., sveć. Zagr. nadb., r. 2-VI-1899, Lesce, m. 11-III-1923. — *Dr. med. Ivan Schrekeis,* nastavnik higijene. — *Đuro Arhanić,* suplent. — *Mirko Cerovac,* suplent. — *Pavao Tijan,* suplent. — *Zvonimir Fržop,* suplent. — *Josip Buturac,* vjeroučitelj, sveć. Zagr. nadb., r. 14-XI-1905, Grabarje ⊙ Sl. Požega, m. 30-VI-1929. — *Ivan Škreblin,* vjeroučitelj, r. 6-IX-1910, Zagreb, m. 29-VI-1935. — *Josip Krameršek,* učitelj gimnast. — *Dragutin Kubiček,* učitelj gimnast. — *Gabrijel Stupica,* učitelj crtanja.

Sjemenište ima svega 386 pitomaca, od kojih pripada Zagrebačkoj nadbiskupiji 344, Đakovačkoj biskupiji 28, Krčkoj 7, Senjskoj i Bačkoj po 2, Splitskoj, Kotorskoj i Hvarskoj po 1.

VIII. PREGLED ŽUPA PO ARHIĐAKONATIMA I DEKANATIMA.

I. KATEDRALNI ARHIĐAKONAT

Arhiđakon: Msgr. STJEPAN KORENIĆ, kan.

1. ZAGREBAČKI DEKANAT.

Proarhiđakon: Msgr. Dr. MILAN BELUHAN, kan.

Dk: FRANJO SAL. FORKO, žk. u Granešini.

1. **ZAGREB — KATEDRALNA** Ž. (Kaptol 3, ☎ 23-973). ♁ sv. Marija od Pohoda, sagr. 1256. i predana Cistercit. (do 1510), opet sagr. 1786. Ž. iz XI. stolj. L. coll. D: **3000.** ⊙ o 🚌 ✉ ✟: u mj. □ OO. Franj., bogoslovsko sjemenište. Šk: građ. (1), osn. (1). — Žk: Msgr. Dr. theol. MILAN BELUHAN, kan., r. 21-V-1877, Otrovanec ⊙ Đurđevac, m. 14-VII-1901.

2. **ZAGREB — SV. ANTUN** (Sv. Duh 29, ☎ 64-12). ♁ sv. Antun Pad., sagr. 1934. Ž. osn. 1931. Inkorp. □ OO. Konventualaca u mj. D: **21.900.** ⊙ o 🚌 ✉ ✟: u mj. 1 ✝. 6 †. □ ✠: SS. Mil. SS. sv. Križa u Zakladnoj bolnici i □ †: Vrhovac (Dom duhovnih vježbi). □ †: SS. Karm. Šk: građ. (1), osn. (3). — Ž. vk: O. Dr. BONAVENTURA BURIĆ OFM CONV., r. 24-VI-1873, Kaštel-Lukšić ⊙ Split, m. 2-II-1896. — 1. Kp: O. SERAFIN GRŠKOVIĆ OFM CONV., r. 27-XII-1904, Vrbnik ⊙ Krk, m. 17-XII-1927. — 2. Kp: KONRAD FIRŠT OFM CONV., r.24-XI-1906, Taborsko ⊙ Pregrada, m. 14-XI-1932. — 3. Kp: O. DOMINIK KAMENSKI OFM CONV., r. 8-III-1910, Gorjakovo ⊙ Pregrada, m. 9-VI-1933. — 4. Kp: O. VINKO PEHAR OFM CONV., r. 17-I-1910, Zagreb, m. 8-VII-1934.

3. **ZAGREB — SV. BLAŽ** (Dežmanićeva 64, ☎ 23-027). ♁ sv. Blaž B. M., sagr. 1915. Ž. osn. 1915. L. coll. D: **30.500.** ⊙ o 🚌 ✉ ✟: u mj. 1 ✝. † sv. Rok (prop. slov.). Katl. inst: Bolnica SS. Mil., Djetićki dom. Dom biskupa Langa (SS. Kćeri B. Ljub.). Šk: učit. (1), gimn. (4), struč. (1), zan. (2), trg. akad. (1), dom. šk. (1), osn. (3). — Žk: VLADIMIR KERDIĆ, zč. kan., r. 5-VII-1876, Davor ⊙ N. Gradiška, m. 27-XII-1898. — Upr. ž.: Dr. theol. MIJO SELEC, r. 25-V-1894, Voloder ⊙ Kutina, m. 30-VI-1918. — 1. Kp: IVO ŠALIĆ, r. 23-VI-1911, Bebrina ⊙ Sl. Brod, m. 29-VI-1935. — Ostali kp. (4).

4. **ZAGREB — SV. IVAN** (Nova Ves 55, ☎ 37-20). ♁ sv. Ivan Krst., sagr. 1790. Ž. osn. 1347. Ptr: Zagr. Prvost. Kaptol. D: **10.500.** ⊙ o 🚌 ✉ ✟: u. mj. 3 ✝. — Žk: Dr. theol. PETAR TRBUHA, zč. prisj., r. 25-XI-1881, Goljak, m. 14-VII-1907. — Kp: O. GAVRO BADURINA, T. O. R., r. 16-I-1913, Lun ⊙ Rab, m. 27-VI-1936.

5. **ZAGREB — SV. JERONIM** (Maksimirska c. 143, ☎ 23-803). Mjesto ♁ služi žup. dvorana sv. Jeronima. Ž. osn. 1937. L. coll. D: **8000.** ⊙ o 🚌 ✉ ✟: u mj. □ †: OO. Is. □ †: OO. Dom. Sirotište »Antunovac«. (SS. Služ. M. Is.). Šk: građ. (1), osn. (2). — Upr. ž: LUKA VUKAS, r. 29-VIII-1893, Slatina Vuger-Selo ⊙ Sv. Ivan Zelina, m. 25-VII-1917. — Kp: (3).

6. **ZAGREB — SV. JOSIP** (Trakošćanska ul. ☎ 24-867). ♁ sv. Josip, sagr. 1937. Ž. osn. 20-VI-1937. L. coll. D: **16.000.** ⊙ o 🚌 ✉ ✙: u mj. SS. Mil. u Ženskom kaznenom zavodu. Osn. šk. (2). — Žk: IVAN GAŠPERT, r. 1-VI-1897, Ravnice ⊙ Pregrada, m. 29-VI-1921. — Kp: (2).

7. **ZAGREB — KRIST KRALJ** (produljena Bosutska ul.). Mjesto ♁ služi † Krista Kralja. Ž. osn. 3-VII-1938. L. coll. D: **9000.** ⊙ o 🚌 ✉ ✙: u mj. □ SS. Domin. s dječj. skloništem. Osn. šk. (1). — Upr. ž.: DRAGUTIN KOCIPER, r. 26-I-1902, Varaždin, m. 27-VII-1924. — Kp: (2).

8. **ZAGREB — SV. MARIJA POMOĆNICA** (Omiška 2, ☎ 97-65). ♁ sv. Marija Pomoćnica, sagr. 1929. Ž. osn. 1937, L. coll. D: **6.200.** 1 †. □ OO. Sal. Omladinski dom. Osn. šk. (1). — Upr. ž.: DRAGUTIN BRUMEC, S. S., r. 30-IX-1896, Đurđevac, m. 12-VII-1925. — 1. Kp: SREĆKO RADMAN, S. S., r. 10-II-1892, Drvenik ⊙ Split, m. 20-VII-1924. — 2. Kp: SILVESTAR MIHELIĆ, S. S., r. 14-XII-1905, Trst (Ital.), m. 8-VII-1934.

9. **ZAGREB — SV. MARKO EV.** (Radićev Trg 5, ☎ 23-390). ♁ sv. Marko Ev., vrlo stara, počeci romanski, pregrađivana u gotskom periodu, obn. 1936-37. Ž. osn. sredinom XII. stolj. Ptr: Sl. i kralj. grad Zagreb, kraljevskom poveljom od 1261. D: **29.000.** ⊙ o 🚌 ✉ ✙: u mj. 3 ✝. Katol. institucija (5). □ SS. Mil. s. real. gimn., učit., građ., struč. i osn. šk. šk: 5 srednj. šk., građ. (1), struč. (1), osn. (3). — Žk: Dr. theol. SVETOZAR RITIG, Apost. Prot. i opat sv. Helene od Podborja, r. 6-IV-1873, Slav. Brod, m. 29-VI-1895. — Kp: STANISLAV KRAJTAR, r. 9-X-1912, Vrb. Cerje ⊙ Križevci, m. 28-VI-1936.

10. **ZAGREB — BL. MARKO KRIŽEVČANIN** (Selska cesta 116 a). ♁ bl. Marko Križ. M., u gradnji. Ž. osn. 1-XI-1937. L. coll. D: **9000.** ⊙ o 🚌 ✉ ✙: u mj. SS. Mil. u Grad. ubožnici. šk: građ. (1), osn. (2). — Žk: Dr. utr. iur. MILAN PETROVIĆ, r. 8-II-1897, Zagreb, m. 30-XI-1930. Kp: (2).

11. **ZAGREB — SV. OBITELJ** (Radnička cesta 16). ♁ sv. Obitelj, sagr. 1937. Ž. osn. 1937. L. coll. D: **10.500.** ⊙ o 🚌 ✉ ✙: u mj. Osn. šk. (1). — Žk: PETAR KOVAČIĆ, r. 21-II-1889, Mala Rakovica ⊙ Samobor, m. 23-VII-1914. — Kp: (2).

12. **ZAGREB — SV. PETAR** (Vlaška ul. 93, ☎ 36-84). ♁ sv. Petar Ap., sagr. 1770. Ž. spom. 1091. Ptr: Zagr. Nadbiskup. D: **36.000.** ⊙ o 🚌 ✉ ✙: u mj. 1 ✝. 5 †. □ ✝: OO. Franj. □ SS. Urš. † Dječačko sjemenište i nadbisk. konvikt. šk: građ. (1), osn. (4). — Žk: Msgr. Dr. phil. et theol. JOSIP LONČARIĆ, Apost. prot., r. 24-II-1870, Gor. Hrašćani ⊙ Čakovec, m. 28-X-1897. — 1. Kp: Dr. theol. FRANJO GRUNDLER, r. 3-XII-1893, Gr. Predrijevo ⊙ Slatina, m. 25-VII-1917. — 2. Kp: TOMO STRUK, r. 25-VIII-1913, Čučerje ⊙ Zagreb, m. 27-VI-1937.

13. **ZAGREB — SV. TEREZIJA** (Miramarska cesta 77a, ☎ 23-030). ♁ sv. Terezija od Malog Isusa (još ne postoji). Ž. osn. 1-VII-1936. L. coll. D: **12.000.** ⊙ o 🚌 ✉ ✙: u mj. □ †: SS. Predrag. Krvi sa dječ. skloništem i zabavištem. Vel. gimnazija SS. Mil. u gradnji. Osn. šk. (1). — Upr. ž.: Dr. theol. MARKO KLARIĆ, zč., r. 25-IV-1896, Vetovo ⊙ Slav. Požega, m. 1-XI-1918. — Kp: (2).

14. **ČUČERJE.** ♁ sv. Marije od Pohoda, spom. 1201, obn. 1881. i 1908. Ž. spom. 1334. Ptr: Fakultet. dobro Maksimir. D: 5.355. ⊙ 🚌: Zagreb. o ✉ ✙: Sesvete. 1 †. Osn. šk. (2). — Žk: NIKOLA pl. GALOVIĆ, islužbe. dk., r. 29-VII-1886, Cerovski Vrh ⊙ Vel. Gorica, m. 23-VII-1914. — Kp: ./.

15. **GRANEŠINA.** ♁ Mala Gospa, sagr. 1896. Ž. spom. 1217. Ptr: Prvostol. Kaptol Zagr. D: 3655+34. ⊙ Zagreb. o 🚌 ✉ ✙: Sesvete. 1 ✝. Osn. šk. (1). — Žk: FRANJO SAL. FORKO, dk., r. 9-I-1878, Vel. Grđevac ⊙ Grubišno Polje, m. 20-VII-1902. — Kp: ./.

16. **MARKUŠEVEC.** ♁ sv. Šimun i Juda Ap., sagr. 1076. Ž. spom. 1334. Ptr: Prvostol. Kaptol Zagr. D: 4.752. ⊙ 🚌 ✉ ✙: Zagreb. o u mj. 2 ✝. Osn. šk. (2). — Žk: MIRKO ROČIĆ, r. 28-IX-1904, Deščevec ⊙ Zagreb, m. 29-VI-1928. — Kp: ./.

17. **REMETE.** ♁ Uznesenja Bl. D. Marije, sagr. 1319, obn. 1722. Ž. osn. 1812. Od 1288. do 1786. □ OO. Pavlina. Ptr: Fakultetsko dobro Maksimir. D: 3.703+2. ⊙ 🚌 ✉ ✙: Zagreb. o u mj. 1 ✝. Osn. šk. (2). — Žk: LEOPOLD RUSAN, zč. kan., r. 12-XI-1881, Karivaroš ⊙ Dnj. Stubica, m. 15-VII-1906. — Kp: ./.

18. **STENJEVEC.** ♁ Uznesenje Bl. D. Marije, sagr. 1769. Ž. spom. 1334. Ptr: Vlastelinstvo Gr. Stenjevec. D: 5620. ⊙ ✙: Zagreb. o ✉ 🚌: u mj. 1 ✝. 1 †. Osn. šk. (3). — Žk: JOSIP MOKROVIĆ, zč. prisj., r. 5-XII-1898, Zagreb, m. 29-VI-1921. — Kp: (1).

19. **ŠESTINE.** ♁ sv. Mirko Isp., sagr. 1622, obn. 1909. Ž. stara, matice od 1617. Ptr: M. grof Kulmer. D: 3.552. ⊙ 🚌 ✉ ✙: Zagreb. o u mj. 3 ✝. □ SS.Kćeri Milosrđa sa sirotištem. Osn. šk. (1). — Žk: Dr. theol. IVAN DUKIĆ, r. 2-V-1893, Kastav, m. 24-VI-1916. — Kp: O. DINKO FILIPI, T. O. R., r. 5-X-1910, Betina ⊙ Šibenik, m. 26-VI-1934.

20. **VRAPČE.** ♁ sv. Barbara D. M., sagr. 1703. Ž. spom. 1334. Ptr: Prvostol. Kaptol Zagr. D: 6.183. ⊙ ✙: Zagreb. o 🚌 ✉: u mj. 1 †. SS. Mil. u Bolnici za živčane i duš. bolesti. Osn. šk. (2). — Žk: FRANJO HORVAT, zč. prisj., r. 3-XII-1872, Koprivnica, m. 28-VII-1895. — Kp: ANTUN GRŠČIĆ, r. 27-V-1913, Križevci, m. 27-VI-1937.

2. STUBIČKI DEKANAT.

Dk: FLORIJAN PAPIĆ, žk. u Gor. Stubici.

1. **BISTRA (Poljanica).** ♁ sv. Nikola B., sagr. 1631. Ž. spom. 1209. Ptr: Vlastelinstvo Bistra i L. coll. (alternative). D: 7.235+80. ⊙ Dnj. Stubica. o ✉ ✙: u mj. 🚌 Pušća-Bistra. 4 ✝. Osn. šk. (3). — Žk: SREĆKO IVASOVIĆ, zč. prisj., r. 20-I-1871, Kaštel Stari ⊙ Split, m. 15-VIII-1894. — Kp: (1).

2. **BRDOVEC.** ♁ sv. Vid M., spom. 1630. Ž. spom. 1334. Ptr: Vlastelinstvo Novi Dvori. D: 7.667. ⊙ Zagreb. o u mj. 🚌 Savski Marof. ✉ ✙: Zaprešić. 2 ✝. 6 †. □ SS. Mil. u Lužnici. Domać. šk. Osn. šk. (4). — Žk: VJEKOSLAV NORŠIĆ, zč. prisj., r. 8-VI-1880, Samobor, m. 17-VII-1904. — Kp: ./.

3. **DONJA STUBICA.** ♁ Presv. Trojstvo, sagr. u XV. stolj. Ž. spom. 1334. L. coll. (2/6). Ptr: vlastelinstva Golubovec, Gr. Oroslavlje, Legrad i Kaniža (po 1/6). D: 9.820+10. ⊙ o 🚌 ✉ ✙: u mj. 5. ✝. Šk: šegrt. (2), osn. (5). — Žk: MIJO JURIĆ, r. 27-IX-1883, St. Poljana, m. 28-III-1909. — Kp: JOSIP GOVEDIĆ, r. 15-II-1910, Druškovec ⊙ Ivanec, m. 27-VI-1937.

4. **GORNJA STUBICA.** ♁ sv. Juraj M., sagr. 1752, obn. 1937. Ž. spom. 1209. L. coll. D: 10.040+200. ⊙ ✙: Dnj. Stubica. o 🚌 ✉: u mj. 4 ✝. 1 †. Osn. šk. (4). — Žk: FLORIJAN PAPIĆ, zč. prisj. i dk., r. 11-III-1885, Marija Bistrica ⊙ Dnj. Stubica, m. 2-IV-1911. — Kp: ./.

5. **KRALJEV VRH.** ♁ sv. Tri Kralja, sagr. 1879. Ž. osn. 1788. Ptr: Vjerozak. zaklada. D: 7.037. ⊙ Dnj. Stubica. o ✉ ✙: Bistra. 🚌 Stub. Toplice. 1 ✝. Osn. šk. (3). — Upr. ž.: STJEPAN RADOŠEVIĆ, r. 16-XII-1910, Prvča ⊙ N. Gradiška, m. 25-VI-1933. — Kp: ./.

6. **MARIJA BISTRICA.** ♁ ✳ Uznesenje Bl. D. Marije, vrlo glasovito Gospino prošteništе. Ž. spom. 1334. Ptr: Vlastelinstva Bistrica, Podgrađe, Turnišće i Žitomir. D: 11.592. ⊙ Dnj. Stubica. o ✉ ✙: u mj. 🚌 Zlatar-Bistrica. 5 ✝. 1 †. Osn. šk. (4). — Žk: MATIJA SEIGERSCHMIED, Ap. prot., r. 16.IV-1864, Radoboj ⊙ Krapina, m. 24-VII-1887. — 1. Kp: MATEJ SRŠA, r. 5-IX-1886, Prhovec ⊙ Čakovec, m. 1-IV-1911. — 2. Kp: STJEPAN BENIĆ, r. 21-III-1913, Batrina ⊙ N. Gradiška, m. 28-VII-1936.

7. **MARIJA GORICA.** ♁ sv. Marija od Pohoda, sagr. 1527. Ž. osn. 1789. Tu postojao nekoć □ OO. Franj. (»Brdovec«). Ptr: Vjerozak. zaklada. D: 3.285+15. ⊙ Zagreb. o Brd. Prigorje. 🚌 ✉ ✙: Savski Marof. 2 ✝. Osn. šk. (1). — Žk: GAŠPAR HABEK, r. 2-I-1878, Šemovci ⊙ Đurđevac, m. 17-VII-1904. — Kp: ./.

8. **PUŠĆA.** ♁ sv. Juraj M., vrlo stara. Ž. spom. 1204. Ptr: Zaklada Novi Dvori 1/3. L. coll. (2/3). D: 3.797+120. ⊙ Zagreb. o 🚌: u mj. ✉ ✙: Zaprešić. 4 †. Osn. šk. (2). — Upr. ž.: FRAN EVGENIJ PETREKOVIĆ, r. 6-VIII-1876, Ilova ⊙ Kutina, m. 29-VII-1910.

3. VUGROVEČKI DEKANAT.

Dk: AUREL JAMBREČAK, žk. u Moravču.

1. **BRCKOVLJANI.** ♁ sv. Brcko (S. Brictius), od pamtivijeka, obn. 1622. Ž. spom. 1334. u filijali Lojnici i Božjakovini (□ Templari). Ptr: Vlastelinstvo Božjakovine (2/3) i pl. obitelj Drašković (1/3). D: 3.721+15. ⊙ ✉ ✙: Dugo Selo. o u mj. 🚌 Božjakovina. 1 ✝. 2 †. Osn. šk. (3). — žk: MATIJA KRALJ, r. 15-II-1889, Lonjica ⊙ Križevci, m. 23-VII-1914. — Kp: ./.

2. **CERJE.** ♁ sv. Ivan Ap., sagr. 1764. Ž. spom. 1501. Ptr: Fakultetsko dobro Maksimir. D: 1.481. ⊙ Sv. Ivan Zelina. o ✉ ✙: Kašina. 🚌 Sesvete i Kraljevec. 1 ✝. Osn. šk. (4). — Žk: IVAN JANEŠ, r. 26-XII-1892, Selnik ⊙ Ludbreg, m. 30-VII-1916. — Kp: ./.

3. **DONJA ZELINA.** ♁ sv. Nikola B., posv. 1678. Ž. spom. 1334. Ptr: Vlastelinstvo Zelina. D: 3.145. ⊙ ✉ ✙: Sv. Ivan Zelina. o u mj. 🚌 Sesvete. 3 ✝. Osn. šk. (1). — Žk: VJEKOSLAV TKALEC, r. 23-VI-1877, Druškovec ⊙ Pregrada, m. 14-VII-1901. — Kp: ./.

4. **DUGO SELO.** ♁ sv. Martin B., sagr. 1900. Ž. spom. 1334. u Prozorju, prenešena 1899. u D. S. Ptr: Vlastelinstvo Božjakovina (2/3) i Dugo selo (1/3). D: 6132+17. ⊙ o 🚗 ✉ ✙: u mj. 3 ⅄. Osn. šk. (3). — Žk: Dr. MAKSIMILIJAN LAH, r. 27-IX-1897, Varaždin, m. 27-VI-1920. — Kp: ./.

5. **KAŠINA.** ♁ sv. Petar i Pavao Ap., vrlo stara. Ž. spom. 1277. U Planini □ Ivanovaca (XIII—XV. stolj.). Ptr: Prvostol. Kaptol Zagr. D: 5.963. ⊙ Sv. Ivan Zelina. o ✉ ✙: u mj. 🚗 Sesvete. 2 ⅄. Osn. šk. (2). — Žk: MIJO LOINA, r. 2-VIII-1906, Krapin. Toplice ⊙ Pregrada, m. 29-VI-1931. — Kp ./.

6. **MORAVČE.** ♁ Presv. Trojstvo, sagr. 1813. Ž. spom. 1334. L. coll. D: 7080+10. ⊙ ✉ ✙: Sv. Ivan Zelina. o u mj. 🚗 Sesvete. 1 ⅄. 2 †. Osn. šk. (3). — Žk: AUREL JAMBREČAK, dk., r. 3-VII-1878, Goričica ⊙ Sisak, m. 4-XI-1900. — 1. Kp: JAKOV MARJANOVIĆ, r. 25-IX-1913, Sanski Most, m. 26-VI-1938.

7. **OBOROVO.** ♁ sv. Juraj M. i Jakov Ap., sagr. 1755. Ž. spom. 1501. L. coll. D: 2.506+72. ⊙ 🚗: Dugo Selo. o ✉: u mj. 🚗 ✙: Velika Gorica. 2 †. Osn. šk. (1). — Upr. ž.: STJEPAN JELOVEČKI, r. 20-III-1893, Adamovec ⊙ Sv. Ivan Zelina, m. 29-VI-1920. — Kp: ./.

8. **RESNIK.** ♁ Uznesenje Bl. D. Marije, vrlo stara. Ž. spom. 1334. Ptr: Prvostol. Kaptol Zagr. D: 1.824+2. ⊙ Zagreb. o 🚗 ✉ ✙: Sesvete. 1 †. Osn. šk. (2). — Žk: JOSIP BARBERIĆ, r. 14-II-1871, Dominkovac ⊙ Bjelovar, m. 29-VII-1894. — Kp: ./.

9. **SAVSKI NART.** ♁ Uznesenje Bl. D. Marije, sagr. 1779. Ž. spom. 1334. Ptr: Prvostol. Kaptol. Zagr. D: 1.614+21. ⊙ o 🚗 ✉ ✙: Dugo Selo. Osn. šk. (2). — Žk: IVAN HABAN, zč. prisj., r. 16-V-1858, Rasinja ⊙ Ludbreg, m. 29-VII-1883. — Kp: ./.

10. **SESVETE.** ♁ Svi Sveti, sagr. 1630. Ž. spom. 1334. Ptr: Prvostol. Kaptol Zagr. D: 2.401+8. ⊙ Zagreb. o 🚗 ✉ ✙: u mj. Osn. šk. (1). — Žk: JOSIP ŠIMEČKI, namj. dk., r. 25-I-1887, Kražić ⊙ Jastrebarsko, m. 2-IV-1911. — Kp: ./.

11. **VUGROVEC.** ♁ sv. Franjo Ksav., sagr. iza 1700. Ž. spom. 1501. L. coll. D: 4.445. ⊙ Sv Ivan Zelina. 🚗 Sesvete. o ✉ ✙: Kašina. † 3. Osn. šk. (1). — Žk: IVAN MITREČIĆ, r. 24-IV-1875, Ivanec ⊙ Koprivnica, m. 3-VII-1898. — Kp: ./.

II. GORSKI ARHIĐAKONAT

Arhiđakon: Dr. FRANJO SALIS-SEEWIS, posv. biskup.

4. GLINSKI DEKANAT.

Dk: FRANJO ŽUŽEK, žk. u Glini.

1. **ČUNTIĆ.** ♁ sv. Antun Pad., sagr. 1699. Ž. osn. 1702. Inkorp. □ OO. Franj. u mj. D: 2100+80. ⊙ Petrinja. o Jabukovac. 🚗 ✉ ✙: Kraljevčani. 1 †. Osn. šk. (6). — Upr. ž.: O. FAKUNDO JUG OFM, r. 8-VII-1907, Zagreb, m. 14-VII-1935. — Kp: HERMENEGILDO HERMAN OFM, r. 16-VIII-1907, Papa (Mađ.), m. 6-IV-1935.

2. **GLINA.** ♁ sv. Ivan Nep., sagr. 1830. Ž. osn. 1800. L. coll. D: 2.702+25. ⊙ o 🚌 ✉ ✙: u mj. 2 ✝. 1 †. SS. Mil. u ban. bolnici. Šk: niža real. gimn., osn. (2). — Žk: FRANJO ŽUŽEK, dk., r. 21-XI-1886, Sv. Gregor ⊙ Kočevje, m. 26-VII-1912. — Kp: ./.

3. **GORA.** ♁ Uznesenje Bl. D. Marije, sagr. 1687. Ž. spom. 1201, za Turaka propala, obn. 1705. L. coll. D: 4382+27. ⊙ 🚌: Petrinja. o ✉ ✙: u mj. 3 ✝. Osn. šk. (3). — Upr. ž.: MATO KOLUNDŽIĆ, r. 22-V-1909, Kobaš ⊙ Sl. Brod, m. 29-VI-1934. — Kp: ./.

4. **MAJA.** ♁ sv. Ilija Pror., sagr. 1829. G. 1327. spom. ž. u Svračici, a 1334. ž. spom. u Brubnu na teritoriju majske župe; ž. obn. 1710. u Svračici, odnosno Maji. L. coll. D: 1840+19. ⊙ ✙: Glina. o 🚌 ✉: u mj. Osn. šk. (1). — Žk: Adm. franjevci iz čuntića.

5. **MALA SOLINA.** ♁ Ranjenog Isusa, sagr. 1830. Ž. osn. 1790. L. coll. D: 1609. ⊙ 🚌 ✉ ✙: Glina. o Stankovac. 1 ✝. Osn. šk. (1). — Upr. ž.: VALENTIN BAZIJANEC, r. 12-II-1900, Kalinovac ⊙ Đurđevac, m. 25-VIII-1932.

6. **TOPUSKO.** ♁ sv. Marija od Pohoda, sagr. 1830. Ž. sv. Marije u Topuskom spom. g. 1192, a kasnije u istom mjestu i ž. sv. Nikole, propala za Turaka sredinom XVI. stoljeća, obn. 1761. Na području ž. Topusko prije Turaka bile su župe u Bojni, Sjeničaku, Boviću, Kirinu, Perni, Zlatu (pavlinski samostan 1328—1445), Krešiću i Građanima (Vranovini). Cistercitska opatija u Topuskom (1205—1497), odatle zagreb. Nadbp. ima naslov topuskog opata (od 1558. i 1802.) L. coll. D: 4534+179. ⊙ Vrginmost. o ✉ ✙: u mj. 🚌 Topusko-Toplice. 2 ✝. Osn. šk. (2). — Žk: VLADOJE LONČAREK, zč. kan., r. 4-VII-1870, Lužnica ⊙ Zagreb, m. 20-XI-1892. — Kp: ./.

7. **VIDUŠEVAC.** ♁ sv. Franjo Ksav., sagr. 1827. Ž. osn. 1720. L. coll. D: 3990+351. ⊙ 🚌 ✉ ✙: Glina. o Jukinac. 1 ✝. Osn. šk. (2). — Žk: JANKO GRGURIĆ, r. 29-XI-1866, Sošice ⊙ Jastrebarsko, m. 25-VII-1889. — Kp: ./.

5. SISAČKI DEKANAT.

Dk: Dr. IVAN HULENIĆ, žk. u Sisku.

1. **FARKAŠIĆ (Stari Farkašić).** ♁ Pohođenje Bl. Dj. Marije, sagr. 1844. Ž. osn. 1787. Ptr: Vranski priorat. D: 1515. ⊙ Sisak. o Letovanić. 🚌 Greda. ✉ Sela. 🚌 ✙: Lekenik. 1 ✝. Osn. šk. (1). — Žk: ANTUN IRGOLIĆ, r. 5-X-1877, Zagreb, m. 14-VII-1901.

2. **HRASTOVICA.** ♁ sv. Bartol Ap., sagr. 1843. Ž. spom. 1334, obn. 1697. U 16. i 18. stolj. ▭ OO. Franj. L. coll. D: 2059+92. ⊙ Petrinja. o 🚌 ✉ ✙: u mj. 4 ✝. 1 †. Osn. šk. (3). — Upr. ž.: VILIM CECELJA, r. 24-IV-1909, Sv. Ilija ⊙ Varaždin, m. 26-VI-1932.

3. **KOMAREVO.** ♁ sv. Katarina D. M., sagr. 1846. Ž. u Blinji, spom. 1282, propala za Turaka, obn. u Komarevu 1789. L. coll. D: 2206+30. ⊙ Petrinja. o Mošćenica. 🚌 ✉ ✙: Blinjski Kut. 3 ✝. Osn. šk. (2). — Žk: JOSIP MIHALJEVIĆ, zč. prisj., r. 27-IV-1873, Dubravčak ⊙ Dugo Selo, m. 12-VII-1896.

4. **MALA GORICA.** ♁ sv. Juraj M., sagr. 1746. Ž. spom. 1667. Ptr: Nadbiskup. D: **1999**+60. ⊙ Sisak. o Sela kraj Siska. 🚌 ✉ ✙: Petrinja. 4 ✝. Osn. šk. (2). — Upr. ž.: TOMO STARC, r. 8-I-1890, Gotalovac ⊙ Zlatar, m. 29-VI-1915. — Kp: ./.

5. **MARTINSKA VES.** ♁ sv. Martina B., posveć. 1775. Ž. spom. 1334. Ptr: Dobro Galdovo. D: **4647**+80. ⊙ 🚌 ✙: Sisak. o ✉: u mj. 1 ✝. 2 †. □ SS. Mil. Osn. šk. (6). — Žk: IVAN FABEČIĆ, r. 6-V-1911, Vel. Gorica, m. 29-VI-1934. — Kp: ./.

6. **PETRINJA.** ♁ sv. Lovro M., sagr. 1780. Ž. spom. 1334, obn. 1601. L. coll. D: **5480**. ⊙ o 🚌 ✉ ✙: u mj. 1 ✝. 3 †. □ SS. Mil. □ SS. Kćeri Božje Ljubavi. Šk: real. gimn., učitelj. šk., glazbeni zavod, vin. i voć. šk., zan. šk., šegrt šk., osn. šk. (2). — Žk: MIJO RAZUM, zč. prisj., r. 2-VIII-1882, Konjščica ⊙ Samobor, m. 16-VII-1905. — Kp: ./.

7. **PRELOŠČICA.** ♁ sv. Mihovil Ark., sagr. 1832. Ž. osn. 1790. Ptr: Drž. dobro Topolovec. D: **3070**. ⊙ 🚌 ✙: Sisak. o ✉: u mj. 2 ✝. 1 †. Osn. šk. (2). — Upr. ž.: JOSIP CRNKOVIĆ, r. 19-III-1904, Apatija ⊙ Ludbreg, m. 29-VI-1935.

8. **SELA kod SISKA.** ♁ sv. Marija Magdalena, sagr. 1765. Ž. osn. 1702. Ptr: Prvostolni Kaptol. D: **1940**. ⊙ ✙: Sisak. o ✉: u mj. 🚌 Greda. Osn. šk. (1). — Upr. ž.: MIRKO KOVAČEC, r. 15-VIII-1909, Jesenje ⊙ Krapina, m. 25-VI-1933. — Kp: ./.

9. **SISAK** (Jelačićev Trg 1, ☎ 90). ♁ Uzvišenje sv. Križa, sagr. 1765. Ž. spom. 1334. u Sisku i Palanjku. Sijelo biskupije Siscia u IV. do VII. stolj. (sv. Kvirin B. M., mučen 4-VI-308 u Sabariji). Ptr: Prvostolni Kaptol. D: **17.000**+300. ⊙ o 🚌 ✉ ✙: u mj. 6 ✝. 2 †. □ SS. Mil. SS. sv. Križa u ban. bolnici. Šk: real. gimn., žen. struč. (2), osn. (8). — Žk: Dr. IVAN HULENIĆ, zč. prisj. i dk., r. 7-XI-1894, Martinska Ves ⊙ Sisak, m. 30-VI-1918. — Kp: IVAN ČAPEK, r. 3-VI-1909, Brežani ⊙ Križevci, m. 23-VI-1933.

10. **ŽAŽINA.** ♁ sv. Nikola B., sagr. 1775. Ž. spom. 1334. Ptr: Vranski Priorat. D: **2014**+20. ⊙ ✉ ✙: Sisak. o Sela. 🚌 Lekenik. 3 ✝. Osn. šk. (2). — Žk: IGNACIJE KERETIĆ, r. 2-II-1886, Gr. Kneginjec ⊙ Varaždin, m. 4-IV-1911. — Kp: ./.

III. ZAGORSKI ARHIĐAKONAT.

Arhiđakon: Dr. FRANJO SALIS SEEWIS, pomoćni biskup.

6. BEDNJANSKI DEKANAT.

Dk: IVAN HORVATIĆ, žk. u Klenovniku.

1. **BEDNJA.** ♁ Uznesenje Bl. D. Marije. Ž. spom. 1334. Ptr: Vlastelinstvo Trakošćan. D: **9501**+17. ⊙ Ivanec. o ✉ ✙: u mj. 🚌 Lepoglava. 3 ✝. Osn. šk. (3). — Žk: VLADIMIR GLOBOČNIK, r. 1-IX-1900, Graz (Austrija), m. 7-I-1923. — 1. Kp: ANTUN FRIMEL, r. 7-II-1913, Kutjevo ⊙ Sl. Požega, m. 28-VI-1936. — 2. Kp: ./.

2. **CVJETLIN.** ♁ sv. Petar i Pavao Ap., sagr. 1911. Ž. osn. 1792. Ptr: Vlastelinstvo Trakošćan. D: **2755.** ⊙ Ivanec. o ✉ ✙: Bednja. 🚌 Lepoglava. Osn. šk. (2). — Žk: JOSIP PETRAK, r. 28-I-1886, Vukovar, m. 12-VII-1908. — Kp: ./.

3. **JESENJE.** ♁ sv. Ivan Krst., sagr. 1856. Ž. osn. 1785. Ptr: Vjerozakonska zaklada. D: **3643.** ⊙ ✙: Krapina. o 🚌 ✉: Đurmanec. Osn. šk. (1). — Upr. ž.: MATIJA pl. ŽIGROVIĆ, r. 8-II-1886, Kalinje ⊙ Sv. Ivan Zelina, m. 24-III-1912.

4. **IVANEČKA KAMENICA.** ♁ sv. Bartol Ap., od pamtivjeka. Ž. spom. 1334. Ptr: Vlastelinstvo Ravna Gora. D: **5449**+300. ⊙ o: Ivanec. 🚌 ✉ ✙: Lepoglava. 1 ✝. Osn. šk. (2). — Žk: STJEPAN PRIZL, r. 8-XII-1910, Marčan ⊙ Varaždin, m. 29-VI-1934. — Kp: ./.

5. **KLENOVNIK.** ♁ Presv. Trojstvo, sagr. 1726. Ž. osn. 1789. Ptr: »Suzor« u Zagrebu. D: **3800**+26. ⊙ o 🚌 ✉ ✙: Ivanec. 1 ✝. 1 †. SS. sv. Križa u lječilištu Klenovnik. Osn. šk. (1). — Žk: IVAN HORVATIĆ, dk., r. 8-III-1872, Ladvenjak ⊙ Vojnić, m. 12-VII-1896. — Kp: ./.

6. **LEPOGLAVA.** ♁ Bezgrješno Začeće Bl. D. Marije, sagr. 1637, obn. i prošir. 1676. Ž. osn. 1798. □ OO. Pavlina (1400—1786) s gimnazijom. Ptr: Vjer. zaklada. D: **4418**+700. ⊙ Ivanec. o 🚌 ✉ ✙: u mj. 3 ✝. Osn. šk. (1). — Upr. ž.: FERDO KRČMAR, r. 5-VII-1885, Palovec ⊙ Prelog, m. 10-VIII-1911. — Kp: ./.

7. **VIŠNJICA.** ♁ sv. Marija od Pohoda, sagr. oko 1666. Ž. spom. 1705. Ptr: Vlastelinstvo Trakošćan. D: **2904**+2. ⊙ Ivanec. o ✉: Bednja. 🚌 ✙: Lepoglava. 1 †. Osn. šk. (1). — Žk: JOSIP JANEŠ, r. 5-III-1879, Podrav. Sesvete ⊙ Đurđevac, m. 17-VII-1904.

7. BELEČKI DEKANAT.

Dk: IVAN MIHELČIĆ, žk. u Zlataru.

1. **BELEC.** ♁ Snježna Gospa, sagr. 1674. Ž. spom. 1242. Ptr: Vlastelinstvo Belec. D: **3593.** ⊙ ✉ ✙: Zlatar. o Budinšćina. 🚌 Zlatar-Bistrica. 1 †. Osn. šk. (1). — Žk: LJUDEVIT JESIH, r. 11-VIII-1892, Zagreb, m. 30-VI-1915. — Kp: ./.

2. **KONJŠĆINA.** ♁ sv. Dominik Isp., sagr. 1743. Ž. spom. 1334. Ptr: Nadbiskup Zagrebački. D: **4600**+20. ⊙ Zlatar. o Hrašćina-Trgovišće. 🚌 ✉ ✙: u mj. Osn. šk. (2). — Žk: Dr. theol. JURAJ CENKIĆ, r. 6-IV-1874, Zagreb, m. 1-VIII-1897. — Kp: ./.

3. **LOBOR.** ♁ sv. Ana, sagr. 1830. Ž. spom. 1334. L. coll. D: **12.439**+50. ⊙ ✙: Zlatar. o ✉: u mj. 🚌 Zlatar-Bistrica. 5 †. Osn. šk. (4). — Žk: VLADIMIR BOROŠA, zč. prisj., r. 9.IX-1882, Dnj. Stubica, m. 16-VII-1905. — Kp: ./.

4. **MAČE.** ♁ Bezgrješno Začeće Bl. D. Marije, sagr. 1574. Ž. spom. 1444. Ptr: Dobro Poznanovec. D: **4990**+30. ⊙ Zlatar. 🚌 Sutinske Toplice. o ✉ ✙: u mj. 1 ✝. Osn. šk. (2). — Žk: IVO DEMŠIĆ, r. 22-XI-1909, Pitomača ⊙ Đurđevac, m. 28-VI-1933. — Kp: ./.

5. **MIHOVLJAN.** ♁ sv. Mihovil Ark., obn. 1778. Ž. spom. 1334. Ptr: Vlastelinstvo Začretje. D: **6900.** ⊙ ✙: Zlatar. o ✉: u mj. 🚌 Zlatar-

Bistrica. 2 ✝. Osn. šk. (3). — Upr. ž.: JOSIP PREŽIGALO, r. 30-I-1908, Krapinske Toplice ⊙ Pregrada, m. 26-VI-1932. — Kp: ./.

6. **OREHOVICA.** ♁ sv. Ladislav, sagr. 1853. Ž. osn. 1799. Ptr: Vjerozakonska zaklada. D: 4678. ⊙ Zlatar. o Mače. 🚌 ✉ ✙: Bedekovčina. Osn. šk. (2). — Upr. ž.: ANTUN RUGANI, r. 12-II-1906, Križovljan ⊙ Varaždin, m. 30-VI-1929. — Kp: ./.

7. **ZAJEZDA.** ♁ Uznesenje Bl. D. Marije, sagr. 1666. Ž. spom. 1334. Ptr: Vlastelinstva Budinšćina, Pomperovac i Zajezda. D: 6049. ⊙ Zlatar. o 🚌 ✉ ✙: Budinšćina. 2 ✝. Osn. šk: (2). — Žk: IVAN VLAINIĆ, r. 15-I-1891, Preseka ⊙ KRIŽEVCI, m. 2-VII-1913. — Kp: ./.

8. **ZLATAR.** ♁ Uznesenje Bl. D. Marije, sagr. 1758. Ž. spom. 1334. u Martinšćini, prenesena u mj. 1699. L. coll. (4/14) i Ptr. (10/14): vlastelinstva: Martinci, Borkovec, Gr. Turnišće Dnj. i Gr. Batina, Zlatar-Batina, Lovrečan, Kaštel Lovrečan i Zlatar. D: 7916+10. ⊙ o ✉ ✙: u mj. 🚌 Zlatar-Bistrica. 2 ✝. 1 †. □ SS. Mil. Osn. šk. (4). — Žk: Msgr. IVAN MIHELČIĆ, dk. i zč. prisj., r. 17-VI-1877, Lokve ⊙ Delnice, m. 29-VI-1903. — Kp: ./.

8. KRAPINSKI DEKANAT.

Dk: EDO BERTELJ, žk. u Vel. Trgovišću.

1. **BEDEKOVČINA.** ♁ sv. Barbara D. M., sagr, 1776, Ž. pod imenom Komor spom. 1334, obn. 1726. Ptr: Vlastelinstvo Bedekovčina. D: 5134. ⊙ Zlatar. o Mače. 🚌 ✉ ✙: u mj. Osn. šk. (2). — Žk: JANKO DUMBOVIĆ, r. 22-XI-1889, Marija Bistrica ⊙ Dnj. Stubica, m. 22-III-1912. — Kp: ./.

2. **KRAPINA.** ♁ sv. Nikola B., sagr. 1902. Ž. spom. 1311. L. coll. D: 4651. ⊙ o 🚌 ✉ ✙: u mj. 2 ✝. 2 †. □ OO. Franj. šk: građ. (1) i osn. (1). — Žk: MIRKO HRANILOVIĆ, zč. prisj., r. 22-IX-1893, Zavalje ⊙ Bihać, m. 27-VI-1920. — 1. Kp: O. LANDULFO LAH OFM, r. 9-I-1865, Varaždin, m. 21-VII-1888. — 2. Kp: MATO BALIČEVIĆ, r. 16-X-1912, Ilača ⊙ Šid, m. 27-VI-1937.

3. **KRAPINSKE TOPLICE.** ♁ sv. Trojstvo, sagr. 1832. Ž. spom. 1334. L. coll. D: 6284. ⊙ Pregrada. o ✉ ✙: u mj. 🚌 Zabok. 1 ✝. 1 †. Osn. šk. (1). — Žk: CVJETKO VUGIĆ, r. 1-V-1869, Ruma, m. 1-VII-1893. — Kp: MILAN LJUBIĆ, r. 2-VIII-1913, Radešić ⊙ Novi Marof, m. 28-VI-1936.

4. **LUKA.** ♁ sv. Rok Isp., sagr. 1864. Ž. osn. 1780. L. coll. D: 3232+10. ⊙ Klanjec. o 🚌: u mj. ✉ ✙: Veliko Trgovišće. 2 ✝. 1 †. Osn. šk. (1). — Žk: ALBERT HERCEG, r. 4-IV-1883, Pristava ⊙ Klanjec, m. 15-VII-1906. — Kp: ./.

5. **PETROVSKO.** ♁ sv. Petar i Pavao Ap. Ž. spom. 1334. Ptr: Vlastelinstvo Petrovsko. D: 8876+50. ⊙ 🚌 ✉ ✙: Krapina. o u mj. 1 †. Osn. šk. (3). — Upr. ž.: JOSIP ČEDOMIL ORMUŽ, r. 1-I-1912, Sušak, m. 29-VI-1935. — Kp: ./.

6. **RADOBOJ.** ♁ sv. Trojstvo, sagr. prije 1693. Ž. spom. 1334. Ptr: Vlastelinstvo Šanjugovo. D: 5658+30. ⊙ ✉ ✙: Krapina. o u mj. 🚌 Velika Ves. 2 ✝. 1 †. Osn. šk. (4). — Žk: FRAN BENKO, r. 20-V-1889, Kraljevec ⊙ Klanjec, m. 30-VII-1916. — Kp: ./.

7. **VELIKO TRGOVIŠĆE.** ♁ Majka Božja od 7 Žalosti, sagr. 1876. Ž. spom. 1501. L. coll. D: 5918+19. ⊙ Klanjec. o 🚌 ✉ ✙: u mj. 2 ✝. Osn. šk. (3). — Žk: EDO BERTELJ, dk., r. 6-X-1880, Čabar, m. 16-VII-1905. — Kp: ./.

8. **ZABOK.** ♁ sv. Jelena Križarica, sagr. 1827. Ž. spom. 1658. L. coll. D: 3485+127. ⊙ Krapina. o 🚌 ✉ ✙: u mj. 2 ✝. Osn. šk. (1). — Žk: FRAN ŠKRINJAR, r. 8-II-1880, Škrinjari ⊙ Križevci, m. 15-V-1904.

9. **ZAČRETJE.** ♁ sv. Križ, sagr. prije 1639. Ž. spom. 1334. Ptr: Fr. Vraniczany i vlastelinstvo Hiacintovo (naizmjence). D: 11.461. ⊙ Krapina. o 🚌 ✉ ✙: u mj. 3 ✝. Osn. šk. (2). — Upr. ž.: JOSIP ŠKRLEC, r. 28-II-1903, Psarjevo ⊙ Sv. Ivan Zelina, m. 29-VI-1927. — Kp: VILIM GUTVALD, r.20-VI-1912, Donji Čehi ⊙ Zagreb, m. 28-VI-1936.

IV. ARHIĐAKONAT GVEŠĆE.

Arhiđakon: Dr. JOSIP VOLOVIĆ, Ap. prot., kan.

9. PAKRAČKI DEKANAT.

Dk: FRANJO KORENIĆ, žk. u Pakracu.

1. **BADLJEVINA.** ♁ sv. Ivan Krst., sagr. 1770, obn. 1906. Ž. spom. 1334, također ž. u Sređanima i Sirču, a 1501. u danas pustim mjestima Petrovini i Kravarini. Ž. osn. 1906. L. coll. D: 4702. ⊙ Pakrac. o 🚌 ✉ ✙: u mj. 3 ✝. Osn. šk. (4). — Žk: DRAGAN DELAK, r. 17-I-1878, Fužine ⊙ Delnice, m. 17-VII-1904.

2. **ČAGLIĆ.** ♁ sv. Juraj M., sagr. 1869. Ž. »S. Georgius in Abbatia« (danas Đurđevac, brdo kod Č.) 1322; za Turaka prop. obn. kao kpl. 1791. kao ž. 1813. U Bijeloj Stijeni 1238. templarska opatija, kasnije franj. □ L. coll. D: 920+16. ⊙ Pakrac. o u mj. 🚌 ✉ ✙: Lipik. 1 †. Osn. šk. (3). — Upr. ž.: JOSIP HORVAT, r. 1-I-1884, Sv. Juraj na Bregu ⊙ Čakovac, m. 29-VI-1907.

3. **DARUVAR.** ♁ sv. Trojstvo, sagr. 1760. U XIII. stolj. spom. ž. Toplica, četvrtkovac, Dobra Kuća, Stupčanica (2 ž.), Petrov Vrh i Sv. Đurađ, □ Pavlina u Dobroj Kući i Sv. Ani, Franj. □ »Pod borovima« kod D. (sv. Ladislav). Benedikt. opatija u Podborju i Bijeloj od XIII. do XVI. stolj. Ž. iza Turaka obn. 1822. L. coll. D: 11.826+123. ⊙ o 🚌 ✉ ✙: u mj. 3 ✝. 2 †. □ SS. Mil. Šk: niž. real. gimn., trg. ak., osn. (15). — Žk: MIJO ETTINGER, r. 24-VIII-1874, Vukmanić ⊙ Vojnić, m. 17-I-1897. — 1. Kp: IVAN PRAHIR, r. 22-XII-1910, Jastrebarsko, m. 28-VI-1936. — 2. Kp: ./.

4. **DEŽANOVAC.** ♁ sv. Bartol Ap., sagr. 1865. Ž. spom. 1334. kao ž. u Sv. Duhu. Ž. obn. 1880. L. coll. D: 4754+28. ⊙ 🚌: Daruvar. o ✉ ✙: u mj. 1 ✝. Osn. šk. (8). — Žk: JOSIP TOBI, r. 31-XII-1890, Kaćmar ⊙ Bač, m. 26-VI-1914.

5. **GAJ.** ♁ sv. Katarina, sagr. 1804. Ž. vjerojatno u XV., stolj., propala za Turaka, obn. 1770. L. coll. D: 5544+250. ⊙ Pakrac. o u mj. 🚌 ✉ ✙: Pakračka Poljana. 8 ✝. Osn. šk. (9). — Upr. ž.: LJUDEVIT ŠUSTEK, r. 18-VII-1907, Dubrava ⊙ Čazma, m. 29-VI-1930. — Kp: ./.

6. **MEĐURIĆ.** ♁ sv. Nikola B., sagr. 1825. Ž. spom. 1334. (»sv. Đurađ«), propala za Turaka, obn. 1742. L. coll. D: **2793.** ⊙ Novska. o 🚌: u mj. ✉ ✙: Banova Jaruga. 2 ✝. Osn. šk. (4). — Žk: IVAN SEČEN, r. 2-VII-1883, Samobor, m. 15-VII-1906. — Kp: MIJO PAVIŠIĆ, r. 22-IX-1912, Kurilovec ⊙ Vel. Gorica, m. 27-VI-1937.

7. **MIOKOVIĆEVO, prije Đulaves.** ♁ Sv. Duh, sagr. 1892. Kpl. osn. 1908, ž. osn. 1920. L. coll. D: **7050**+100. ⊙ Daruvar. o 🚌 ✉ ✙: u mj. Osn. šk. (12). — Upr. ž.: VLADIMIR ŠOŠTARIĆ, r. 1-IV-1908, Kuzminec ⊙ Ludbreg, m. 26-VI-1932.

8. **PAKRAC.** ♁ Uznesenje Bl. D. Marije, sagr. 1761. U XIII. stolj. u mj. jedan od gl. □ Templara, kasn. Ivanovaca i ♁, koju Turci porušiše. Ž. obn. **1726.** L. coll. D: **10.182**+645. ⊙ o 🚌 ✉ ✙: u mj. 3 ✝. 3 †. SS. sv. Križa u ban. bolnici. Šk: učit. (1), građ. (1), osn. (22). — Žk: FRANJO KORENIĆ, zč. prisj. dk., r. 3-VIII-1887, Bosiljevo ⊙ Vrbovsko, m. 13-III-1910. — 1. Kp: JOSIP KLAPŠIĆ, r. 3-XI-1911, Buk ⊙ Slav. Požega, m. 29-VI-1934. — 2. Kp: VLADIMIR DUMBOVIĆ, r. 5-I-1914, Varaždin, m. 5-XII-1937.

9. **ULJANIK.** ♁ Lurdska Gospa, sagr. 1900. Ž. osn. 1921. L. coll. D: **1200.** ⊙ Daruvar. o ✉ ✙: u mj. 🚌 Pakračka Poljana. Osn. šk. (3). — Upr. ž.: JOSIP IGREC, r. 13-I-1911, Dnj. Mihaljevec ⊙ Prelog, m. 28-VII-1936.

10. POŽEŠKI DEKANAT.

Dk: MIHOVIL PAUS, žk. iz Kaptola.

1. **BUK.** ♁ sv. Juraj M., sagr. 1860. 1334. spom. ž. Resnik i Svilna (Buk), propala za Turaka, obn. 1789. Ptr: Vjerozakonska zaklada. D: **1557.** ⊙ Sl. Požega. o 🚌 ✉ ✙: Pleternica. 3 ✝. Osn. šk. (1). — Žk: FRANJO LESKOVAR, zč. prisj., r. 16-XI-1886, Zagreb, m. 28-III-1909. — Kp: ./.

2. **JAKŠIĆ.** ♁ sv. Barbara D. M., sagr. 1780, proširena 1910. Ž. osn. 1789. Ptr: Vjer. zaklada. D: **2227**+40. ⊙ Sl. Požega. o ✉: u mj. 🚌 ✙: Blacko-Jakšić. 2 ✝. Osn. šk. (2). — Žk: AMBROZ ŠIRCA, r. 14-VIII-1877, Pliskovica, m. 23-VI-1901.

3. **KAPTOL.** ♁ sv. Petar i Pavao Ap., sagr. 1772. Ž. spom. 1334. Zborni kaptol od početka XIII. stolj. do 1536, u XVIII. i XIX. stolj. kaptolski posjed pripada Bos.-srijem. biskupiji. L. coll. D: **3391.** ⊙ Sl. Požega. o ✉: u mj. 🚌 ✙: Velika. 4 ✝. Osn. šk. (3) i češka priv. osn. šk. — Žk: MIHOVIL PAUS, dk., r. 30-V-1886, Kula ⊙ Sl. Požega, m. 13-III-1910. — Kp: ./.

4. **KUTJEVO.** ♁ Rođenje Bl. D. Marije, sagr. 1732. Ž. spom. 1250. Cistercitska opatija 1232—1536. L. coll. D: **5019**+20. ⊙ Slav. Požega. o ✉ ✙: u mj. 🚌 Ciglenik i Pleternica. 4 ✝. 2 †. Osn. šk. (8). — Žk: MIRKO MESNER, r. 3-XI-1893, Slj. Požega, m. 30-VII-1916. — Kp: ./.

5. **PLETERNICA.** ♁ sv. Nikola B., sagr. oko 1670. Ž. spom. 1335. (»sv. Nikola«) i 1332. ž. u Frkljevcima, za Turaka prop., obn. oko 1718. L. coll. D: **4438**+2. ⊙ Sl. Požega. o 🚌 ✉ ✙: u mj. 5 ✝. Osn. šk. (6). — Žk: FRANJO RADOVIĆ, r. 12-II-1891, Samobor, m. 29-VI-1915. — Kp: PAVAO KOVAČIĆ, r. 25-X-1893, N. Ves ⊙ Varaždin, m. 25-VII-1917.

6. **POŽEŠKI BRESTOVAC.** ♁ sv. Martin B., sagr. oko 1760. Spom. 1335, propala za Turaka, obn. 1789. Ptr: Vjer. zaklada. D: 2334. ⊙ 🚌 ✉ ✙: Sl. Požega. o u mj. 2 ✝, 1 †. Osn. šk. (2). — Upr. ž.: ALEKSIJE PINTAR, r. 11-VII-1907, Donja Zelina, m. 6-IX-1931. — Kp: ./.

7. **POŽEŠKE SESVETE.** ♁ Svi Sveti, sagr. oko 1700. Ž. spom. 1332, prop. za Turaka, obn. oko 1700. Ptr: Vlastelinstvo Kutjevo. D: 2990+97. ⊙ Sl. Požega. o Kutjevo. 🚌 ✉ ✙: Pleternica. 3 ✝, 1 †. Osn. šk. (4). — žk: ĐURO STEHNO, r. 23-IX-1879, Kutjevo ⊙ Sl. Požega, m. 16-VII-1905. — Kp: ./.

8. **RUŠEVO.** ♁ Uzašašće Isusovo, sagr. 1807. Ž. spom. 1251, a 1332. ž. u filijalama Imrevci, Djedina Rijeka, Dobrogošće i Paka propale za Turaka. L. coll. D: 6294. ⊙ Sl. Požega. o ✉: u mj. 🚌 ✙: Čaglin. 7 ✝. Osn. šk. (10). — Upr. ž.: LORAND MATHESZ, r. 8-VII-1909, Banatski Despotovac ⊙ Bečkerek, m. 26-VI-1932. — Kp: ./.

9. **SLAVONSKA POŽEGA** (Trg Kralja Tomislava 8). ♁ sv. Terezije D., sagr. 1763. Ž. spom. 1332, nekad ž. sv. Pavla. Kolegij OO. Isusovaca s klasičnom gimnazijom (1698—1773). Ptr: Grad Požega. D: 9741. ⊙ o 🚌 ✉ ✙: u mj. 8 ✝. 13 †. □ OO. Franj sa ♁ sv. Duha. □ SS. Mil. sa osn. i građ. šk. SS. Mil. u Ban. bolnici i Nadbisk. konviktu. Šk: real. gimn., struč., zanat., niža poljoprivredna, priv. domaćinska, osn. (5). — žk: FRANJO PIPINIĆ, zač. kan., r. 31-III-1892, u mj., m. 15-XI-1914. — Kp: ERVIN MATHESZ, r. 7-III-1911, Banatski Despotovac ⊙ Petrovgrad, m. 5-XI-1933.

10. **STRAŽEMANI.** ♁ sv. Mihovil Ark., sagr. oko 1730. 1332. spom. ž. u Poljanskoj i Stražemanu. L. coll. D: 2280+3. ⊙ Sl. Požega. o u mj. 🚌 ✉ ✙: Velika. Osn. šk. (3). — žk: JOSIP SELAK, 3-VII-1881, Šemovci ⊙ Đurđevac, m. 17-VII-1904. — Kp: ./.

11. **SKENDEROVCI.** ♁ sv. Ana, sagr. 1795. Ž. spom. 1334. (Pribinje), propala za Turaka, obn. 1722. L. coll. D: 2378+4. ⊙ 🚌 ✉ ✙: Sl. Požega. o Vilić-selo. 3 ✝. Osn. šk. (5). — Upr. ž.: IVAN ĐANIĆ, r. 24-III-1910, St. Petrovoselo ⊙ N. Gradiška, m. 29-VI-1935. — Kp: ./.

12. **VELIKA.** ♁ sv. Augustina B., sagr. početkom XIV. stolj., obn. 1780. Ž. spom. 1332. □ OO. Franj. do 1796. L. coll. D: 2712. ⊙ Sl. Požega. o 🚌 ✉ ✙: u mj. 2 ✝, 2 †. Osn. šk. (3). — Upr. ž.: TEODOR HITREC, r. 14-X-1906, Zlatar, m. 30-VI-1929. — Kp: ./.

13. **VETOVO.** ♁ Bezgrješno Začeće, sagr. 1935. Ž. osn. 1789. L. coll. D: 1999+1. ⊙ Sl. Požega. o ✉: Kaptol. 🚌 Blacko-Jakšić. ✙ Velika. 1 ✝. Osn. šk. (2). — žk: VJEKOSLAV TEPEŠ, zač. prisj., r. 11-IV-1878, Rusnica ⊙ Pregrada, m. 20-VII-1902.

V. ARHIĐAKONAT SINCE.

Arhiđakon: Dr. JOSIP VOLOVIĆ, Ap. prot., kan.

11. GRADIŠKI DEKANAT.

Dk: FRANJO MATICA, žk. u Gr. Bogićevcima.

1. **CERNIK.** ♁ sv. Petra Ap., sagr. 1765. U XIV. stolj. spom. ž. u Cerniku, Drežniku, Opatovcu i Baćin-Dolu. U Rudini 1250. benediktinska

opatija. Ž. inkorp. □ Franj. u mj. D: 6374. ⊙ 🚌: Nova Gradiška. o ✉ ✝: u mj. 8 †. Osn. šk. (7). — žk: O. EUGEN KUKINA OFM, gvardijan, r. 16-IX-1893, Varaždin, m. 25-VII-1917. — Kp: O. VALERIJAN SKLEPIĆ, OFM, r. 31-X-1891, Čakovec, m. 30-VI-1918.

2. **DAVOR.** ♁ sv. Juraj M., sagr. 1866. Ž. osn. 1789. L. coll. D: 2173. ⊙ Nova Gradiška. o u mj. 🚌 Zapolje. ✉ ✝: Staro Petrovo selo. Osn. šk. (1). — Upr. ž.: MILAN ČIPČIĆ, r. 17-IV-1898, Ključ ⊙ Knin, m. 28-VI-1923.

3. **GORNJI BOGIĆEVCI.** ♁ sv. Duh, sagr. 1830. Ž. spom. 1334. u Dragaliću. Ž. osn. u mj. 1789. L. coll. D: 3152+35. ⊙ N. Gradiška. o 🚌 ✉ ✝: Okučani. 3 ⛪. Osn. šk. (4). — žk: FRANJO MATICA, dk., r. 8-II-1885, Ivanić-Grad ⊙ Čazma, m. 12-VII-1908.

4. **LIPOVLJANI.** ♁ sv. Josip, sagr. 1772. Ž. spom. 1334. u Kraljevoj Velikoj, propala za Turaka, obn. 1693, prenesena u mj. 1763. L. coll. D: 5809+60. ⊙ Novska. o 🚌 ✉ ✝: u mj. 5 ⛪. Osn. šk. (8). — žk: STJEPAN SANIĆ, isluž. dk., r. 5-V-1877, Brestovac ⊙ Daruvar, m. 19-VII-1903. — Kp: ./.

5. **MAČKOVAC.** ♁ sv. Matej Ap. Ev., sagr. 1860. Ž. osn. 1789. L. coll. D: 1576. ⊙ o 🚌 ✉ ✝: N. Gradiška. 1 ⛪. 1 †. Osn. šk. (2). — Upr. ž.: VLADIMIR S. MATIJAŠEVIĆ, r. 28-II-1874, Mačkovac ⊙ Bos. Gradiška, m. 12-VIII-1899.

6. **NOVA GRADIŠKA** (Trg Kralja Petra 1). ♁sv. Stjepan Kr., sagr. 1828. Ž. spom u Ljupini 1332., za Turaka propala, u mj. osn. 1755. lok. kpl., a ž. oko 1761. L. coll. D: 8180. ⊙ o 🚌 ✉ ✝: u mj. 9 ⛪. 2 †. □ SS. Mil., iste i u ban. bolnici. šk: real. gimn., osn. (6). — žk: PETAR PAVIŠIĆ, zč. kan. i dk., r. 29-V-1869, Dnj. Varoš ⊙ Nova Gradiška, m. 29-VII-1894. — Kp: STJEPAN BUCKOVIĆ, r. 8-XI-1914, Pribić ⊙ Jastrebarsko, m. 27-VI-1937.

7. **NOVSKA.** ♁ sv. Luka Ev., sagr. 1755. Ž. spom. 1334. kao »Since«. Ž. obn. 1789. L. coll. D: 4015+60. ⊙ o 🚌 ✉ ✝: u mj. 2 ⛪. 1 †. Osn. šk. (3). — žk: MIRKO ŠRIMPL, r. 16-IX-1888, Orahovica ⊙ NAŠICE, m. 17-III-1912.

8. **ORUBICA.** ♁ sv. Ilija Pror., sagr. 1832. Ž. osn. 1709. L. coll. D: 1479+1. ⊙ ✉ ✝: Nova Gradiška. o u mj. 🚌 Zapolje. Osn. šk. (1). — Upr. ž.: ./. Adm. upr. ž. iz Davora.

9. **RAJIĆ.** ♁ sv. Toma Ap., sagr. 1776. U XVI. stolj. bile c. u Borovcu i Voćarici. Oko 1700. osn. ž. u Jazavici, prenesena u mj. oko 1780. L. coll. D: 2218. ⊙ Novska. o 🚌 ✉ ✝: u mj. 3 ⛪. Osn. šk. (3). — žk: VIRGIL MARKUŠ, r. 11-XI-1897, Komarnica ⊙ N. Gradiška, m. 25-VII-1920. — Kp: ./.

10. **STARA GRADIŠKA.** ♁ sv. Mihovil Ark., sagr. 1776. Ž. spom. 1660. L. coll. D: 2786+38. ⊙ N. Gradiška. o ✉ ✝: u mj. 🚌 Okučani. 5 ⛪. 1 †. Osn. šk. (3). — žk: LJUDEVIT BAJEC, r. 1-VIII-1878, Hrenovice ⊙ Postojna, m. 2-VII-1904. — Kp: ./.

11. **VRBJE.** ♁ sv. Josip, sagr. 1827. Ž. osn. 1789. L. coll. D: 3007+12. ⊙ 🚌 ✉ ✝: N. Gradiška. o Rešetari. 2 ⛪. Osn. šk. (2). — žk: IVAN KUŠEVIĆ, r. 15-V-1883, Koprivnica, m. 14-VII-1907. — Kp: ./.

12. KAPELSKI DEKANAT.

Dk: AUGUSTIN MARETIĆ, žk. u N. Kapeli.

1. **BEBRINA.** ♁ sv. Marija Magdalena, sagr. 1825. Ž. osn. 1789. L. coll. D: 1556+4. ⊙ Slav. Brod. o u mj. 🚌 Brodski Stupnik. ✉ ✙: Oriovac. 2 ✝. Osn. šk. (3). — Žk: JOSIP MATIJEVIĆ, zč. prisj., r. 5-XI-1879, Brod. Drenovac ⊙ Slav. Brod, m. 18-VII-1902. — Kp: ./.

2. **BUČJE.** ♁ Preobraženje Gospodnje, sagr. 1831. Ž. iz predturskih vremena, (spom. 1660. u Drenovcu), obn. 1772. L. coll. D: 2808. ⊙ Slav. Brod. o Drenovac. 🚌 ✉ ✙: Ratkovica. 3 ✝. Osn. šk. (4). — Upr. ž.: FRANJO ANĐEL, r. 14-XI-1909, Sv. Ilija Obreš ⊙ Varaždin, m. 29-VI-1934. — Kp: ./.

3. **DUBOČAC.** ♁ sv. Mihovil Ark., sagr. 1876. Ž. spom. 1694. Ž. preselila iz Bosne nakon oslobođenja Slav. L. coll. D: 528. ⊙ Slav. Brod. o Bebrina. 🚌 ✉ ✙: Brod. Stupnik. Osn. šk. (1). — Upr. ž.: ANTUN ŠUNJIĆ, r. 16-XI-1874, Kreševo ⊙ Fojnica, m. 25-IV-1897.

4. **GORNJI LIPOVAC.** ♁ Presveto Trojstvo, sagr. 1837. Ž. spom. 1275. (Srednji Lipovac) i 1660. L. coll. D: 1595. ⊙ Nova Gradiška. o ✉ ✙: Nova Kapela. 🚌 Nova Kapela Batrina. 3 ✝. Osn. šk. (2). — Žk: IVAN FERDO MARETIĆ, r. 20-V-1875, Sr. Mitrovica, m. 24-VI-1899. — Kp: ./.

5. **KOBAŠ.** ♁ sv. Ivan Krst., sagr. 1780. Ž. spom. 1660 u »Kloštru« (✝ ✳ Bl. Dj. Marije iz predturskih vremena). Ž. prenesena u K. početkom XVIII. stolj. L. coll. D: 1670. ⊙ Slav. Brod. o ✉: u mj. 🚌 ✙: Oriovac. 1 ✝. 2 †. Osn. šk. (1). — Žk: MATIJA FERIĆ, r. 23-X-1890, Bečić ⊙ Slav. Brod, m. 23-VII-1914. — Kp: ./.

6. **NOVA KAPELA.** ♁ Bl. Dj. Marije, sagr. 1773. Ž. spom. 1334. u Ratkovici kasnije u Sičama, a od 1774. u N. K. L. coll. D: 5638+67. ⊙ Nova Gradiška. o 🚌 ✉ ✙: u mj. 8 ✝. 2 †. Osn. šk. (7). — Žk: AUGUSTIN MARETIĆ, dk., r. 8-II-1873, Sr. Mitrovica, m. 1-VIII-1897. — Kp: ANTUN ĐURIĆ, r. 3-III-1912, Vrbova ⊙ N. Gradiška, m. 27-VI-1937.

7. **ORIOVAC.** ♁ sv. Emerik, sagr. 1814. Ž. spom. 1660. L. coll. D: 5576+234. ⊙ Slav. Brod. o 🚌 ✉ ✙: u mj. 7 ✝. 4 †. □ SS. Mil. s Žen. osn. šk. Osn. šk. (6). Žk: MARTIN BENKOVIĆ, r. 9-XI-1891, Ćurlovac ⊙ Bjelovar, m. 30-VI-1915. — Kp: STJEPAN MIČEVIĆ, r. 6-I-1912, Gradac ⊙ Sl. Požega, m. 27-VI-1937.

8. **STARO PETROVO SELO.** ♁ sv. Antun Pad., sagr. 1777. Ž. spom. 1332. u Vrbovi i Zapolju, prop. za Turaka. Osn. u mj. 1766. L. coll. D: 7037+70. ⊙ Nova Gradiška. o 🚌 ✉ ✙: u mj. 9 ✝. Osn. šk. (5). — Žk: PETAR VUDI, zč. prisj., r. 29-III-1872, Donja Motičina ⊙ Našice, m. 28-VII-1895. — Kp: ./.

9. **ŠTIVICA.** ♁ sv. Marija Magdalena, sagr. 1808. Ž. osn. 1789. L. coll. D: 1794. ⊙ Nova Gradiška. o u mj. 🚌 ✉ ✙: Staro Petrovo Selo. 1 ✝. Osn. šk. (2). — Upr. ž.: JOSIP SPAROŽIĆ, r. 21-VII-1882, Vrbnik ⊙ Krk, m. 8-X-1905. — Kp: ./.

VI. BEKŠINSKI ARHIĐAKONAT.

Arhiđak: Dr. JOSIP MARIĆ, kan.

13. DONJO-MEĐUMURSKI DEKANAT.

Dk: JOSIP KRISTOVIĆ, žk. u Podturnu.

1. **BELICA.** ♁ Uznesenje Bl. D. Marije, vrlo stara. Ž. spom. 1501. L. coll. D: 4047. ⊙ 🚗 ✙: Čakovec. o ✉: u mj. Osn. šk. (2). — Žk: PAVAO KOŠAK, r. 28-VI-1887, Prelog, m. 2-IV-1911.

2. **DEKANOVEC.** ♁ Svi Sveti, sagr. 1870. Ž. osn. 1790. Ptr: Vjerozakonska zaklada. D: 4680+10. ⊙ Prelog. o ✉: u mj. 🚗 ✙: Čakovec. Osn. šk. (2). — Upr. ž.: JOSIP HORVAT, r. 19-III-1891, Črensovci ⊙ Dnj. Lendava, m. 30-VI-1920.

3. **DONJA DUBRAVA.** ♁ ne postoji. Ž. osn. 1790. Ptr: Vjerozakonska zaklada. D: 3563+12. ⊙ Prelog. o ✉ ✙: u mj. 🚗 Kotoriba. 1 †. Osn. šk. (1). — Upr. ž.: IVAN KNEZ, r. 22- XII-1907, Kotoriba ⊙ Prelog, m. 29-VI-1932. — Kp: ./.

4. **DONJI VIDOVEC.** ♁ sv. Vid, sagr. 1790. Ž. osn. 1665. L. coll. D: 2605+95. ⊙ Prelog. o ✉: u mj. 🚗 Kotoriba. ✙ Dnj. Dubrava. 4 †. Osn. šk. (1). — Žk: PETAR LIHTENBERGER, r. 29-IV-1891, Baumgarten (Burgeland, Austr.), m. 29-VI-1915.

5. **DRAŠKOVEC.** ♁ sv. Rok Isp., sagr. 1790. Ž. osn. 1673. Ptr: Vjerozakonska zaklada. D: 5697+300. ⊙ Prelog. o ✉: u mj. 🚗 ✙: Dnj. Kraljevec. 4 ✝. Osn. šk. (4). — Žk: VILKO PINTAR, r. 26-VI-1884, Đurđevac, m. 13-III-1910. — Kp: ./.

6. **GORIČAN.** ♁ sv. Leonardo, sagr. 1784. Ž. osn. 1789. Ptr: Vjerozakonska zaklada. D: 4695+25. ⊙ Prelog. o u mj. ✉ 🚗 ✙: Dnj. Kraljevec. 1 †. Osn. šk. (1). — Žk: STJEPAN OŠLAJ, r. 29-III-1894, Filovci ⊙ Dnj. Lendava, m. 12-VII-1925. — Kp: ./.

7. **KOTORIBA.** ♁ Sedam žalosti Majke Božje, sagr. 1784. Ž. osn. 1789. Ptr: Vjerozakonska zaklada. D: 4894+26. ⊙ Prelog. o 🚗 ✉ ✙: u mj. Osn. šk. (1). — Žk: JOSIP BALIGAČ, r. 10-II-1890, Beltinci ⊙ Dnj. Lendava, m. 27-VI-1914. — Kp: ./.

8. **LEGRAD.** ♁ sv. Trojstvo, posv. 1784. Ž. osn. 1673. L. coll. D: 2780. ⊙ Koprivnica. o ✉ ✙: u mj. 🚗 Kotoriba. □ SS. Kćeri Božje Ljubavi. Osn. šk. (1). — Žk: FRANJO KIŠ, zč. prisj., r. 23-XI-1873, Sladojevci, ⊙ Podr. Slatina, m. 29-VI-1897. — Kp: ./.

9. **MALA SUBOTICA.** ♁ Porođenje Bl. D. Marije, sagr. 1430. Ž. spom. 1334. L. coll. D: 8760+50. ⊙ Prelog. o 🚗 ✉ : u mj. ✙ Čakovec. 1 ✝. 5 †. Osn. šk. (7). — Žk: VALENTIN MALEK, r. 5-II-1893, Prelog, m. 29-VI-1915. — Kp: ./.

10. **PODTUREN.** ♁ sv. Martin B. Ž. spom. 1334. L. coll. D: 4247. ⊙ ✙: Čakovec. o ✉: u mj. 🚗 Mursko Središće. Osn. šk. (2). — Žk: JOSIP KRISTOVIĆ, dk., r. 10-XII-1893, Dnj. Emovci ⊙ Požega, m. 25-VII-1917.

11. **PRELOG.** ♁ sv. Jakob St. Ap., posv. 1761. Ž. spom. 1334. L. coll. D: 5974. ⊙ o 🚗 ✉ ✙: u mj. 2 ✝. 1 †. SS. Mil. Osn. šk. (1). — Žk:

IVAN KUHAR, r. 29-VI-1880, Mur. Sobota, m. 16-VII-1905. — Kp: ALOJZIJE VOJVODA, r. 4-VI-1912, Dnj. Vidovec ⊙ Prelog, m. 28-VI-1936.

12. SV. JURAJ U TRNJU. ♁ sv. Juraj M., posveć. 1874. Ž. osn. 1754. Ptr: »Slavonija« d. d. D: 7371. ⊙ Prelog. o u mj. 🚌 Kraljevec-Prelog. ✉ ✙: Dnj. Kraljevec. Osn. šk. (2). — Žk: ANDRIJA FISCHER, r. 13-XI-1882, Virovitica, m. 26-VIII-1906. — Kp: PAVAO WILD, r. 29-X-1909, Petrovgrad, m. 29-VI-1934.

13. SVETA MARIJA NA MURI. ♁ Uznesenje Bl. D. Marije, sagr. 1789. Ž. osn. 1789. L. coll. D: 4683+23. ⊙ Prelog. o ✉: u mj. 🚌 Dnj. Mihaljevec. ✙ Dnj. Dubrava. 1 ✝. Osn. šk. (2). — Žk: IVAN MARCIUŠ, r. 2-X-1887, Črečani ⊙ Čakovec, m. 24-III-1912. — Kp: ./.

14. GORNJO-MEĐUMURSKI DEKANAT.

Dk: VALENTIN LEHPAMER, žk. u Nedelišću.

1. ČAKOVEC (Kralja Petra 16). ♁ sv. Nikola B., sagr. 1711. Ž. od pamtivijeka u Mihovljanu, prenešena u Čakovec 1789. Inkorp. ▭ OO. Franj. u mj. D: 13.085. ⊙ o 🚌 ✉ ✙: u mj. 5 ✝. SS. sv. Križa u mjesnoj bolnici. šk: Učit. (1), trg. (1), osn. (10). — Upr. ž.: O. BAZIL BORŠTNIK, OFM, r. 14-X-1884, Banja Loka ⊙ Kočevje, m. 24-X-1909. — 1. Kp: O. SOLAN ŠURINA, OFM, r. 16-III-1877, Lipnica ⊙ Pregrada, m. 25-VII-1901. — 2. Kp: O. STANKO ANĐELIĆ, OFM, r. 18-VIII-1876, Ilok, m. 1-VII-1900.

2. GORNJI MIHALJEVEC. ♁ sv. Katarina D. M. Ž. osn. 1789. Ptr: Vjerozakonska zaklada. D: 2808+43. ⊙ ✙: Čakovec. o u mj. 🚌 ✉: Macinec. 5 ✝. 2 †. Osn. šk. (2). — Žk: FRANJO TKALEC, r. 19-XI-1875, Preseka ⊙ Čakovec, m. 20-VII-1902. — Kp: ./.

3. MACINEC. ♁ Bl. D. Marija, sagr. 1879. Ž. osn. 1789. Ptr: Vjer. zaklada. D: 2326. ⊙ Čakovec. o 🚌 ✉ ✙: u mj. 3 ✝. Osn. šk. (1). — Žk: IVAN GUŽVINAC, r. 15-II-1887, Radovan ⊙ Varaždin, m. 1911. — Kp: ./.

4. NEDELIŠĆE. ♁ sv. Trojstvo, sagr. oko 1001. Ž. spom. 1334. Ptr: »Slavonija« d. d. D: 7024+13. ⊙ 🚌 ✙: Čakovec. o ✉: u mj. 5 ✝. Osn. šk. (4). — Žk: VALENTIN LEHPAMER, dk., r. 16-III-1885, Rude ⊙ Samobor, m. 14-VII-1907. — Kp: ./.

5. SELNICA. ♁ sv. Marko Ev., sagr. prije 1400. Ž. spom. 1334. L. coll. D: 5879+10. ⊙ Čakovec. o 🚌 ✉ ✙: Mursko Središće. 2 ✝. Osn. šk. (3). — Žk: IGNAC RODIĆ, r. 1-II-1886, Prelog, m. 1909. — Kp: MIRKO KOČILA, r. 26-X-1910, u mj., m. 28-VI-1936.

6. SVETI JURAJ NA BREGU (Lopatinec). ♁ sv. Juraj M., Ž. spom. 1501. L. coll. D: 4338. ⊙ 🚌 ✉ ✙: Čakovec. o u mj. Osn. šk. (2). — Žk: ZVONIMIR JURAK, zč. prisj., r. 8-X-1864, Krapina m. 1887. — Kp: JOSIP VOLK, r. 12-IX-1908, Plešivec ⊙ Slovenj-gradec, m. 29-VI-1935.

7. SVETI MARTIN NA MURI. ♁ sv. Martin B., sagr. 1068. Ž. spom. 1334. L. coll. D: 3042+131. ⊙ Čakovec. o ✉: u mj. 🚌 ✙: Mursko Središće. 3 ✝. Osn. šk. (2). — Žk: VLADIMIR PELIN, r. 15-X-1904, Mikulić ⊙ Zagreb, m. 29-VI-1930. — Kp: ./.

8. **ŠTRIGOVA.** ♁ sv. Marija Magdalena. Ž. spom. 1334. L. coll. D: 6850+315. ⊙ 🚌: Ljutomer. o ✉ ✠: u mj. 6 ⚒. Osn. šk. (4). — Žk: JURAJ HORVATOVIĆ, r. 21-IV-1893, Đurđevac, m. 1917. — Kp: JURAJ MIKLAUŽIĆ, r. 7-V-1913, Krapina, m. 27-VI-1937.

9. **VRATIŠINEC.** ♁ Uzvišenje sv. Križa, sagr. 1897. Ž. osn. 1789. Ptr: Vjer. zaklada. D: 4925+78. ⊙ ✠: Čakovec. o 🚌 ✉: u mj. 5 ⚒. Osn. šk. (6). — Žk: HENRIK KRODER, r. 6-VI-1877, Wiesentheid (Njem.), m. 24-V-1902.

VII. KOMARNIČKI ARHIĐAKONAT.

Arhiđk: MIRKO KAPIĆ, kan.

15. ĐURĐEVAČKI DEKANAT.

Dk: ADOLF BLAGA, žk. u Jelačićevu.

1. **ĐURĐEVAC.** ♁ sv. Juraj M., sagr. 1929. Ž. spom. 1334. L. coll. D 9059+65. ⊙ o 🚌 ✉ ✠: u mj. 3 ⚒. 6 †. Šk: građ. (1), osn. (3). — Žk: JAKOV NOVOSEL, zč. prisj., r. 17-VII-1900, Jalžabet ⊙ Varaždin, m. 22-VII-1923. — 2 Kp: ./.

2. **JELAČIĆEVO (nekad Ferdinandovac).** ♁ sv. Ferdinand Isp., sagr. 1847. Ž. spom. 1334. Obn. 1782. u Brodu; radi poplava ž. prenesena 1844. u mj. L. coll. D: 4020+19. ⊙ 🚌: Đurđevac. o ✉ ✠: u mj. 2 ⚒. Osn. šk. (2). — Žk: ADOLF BLAGA, zč. prisj. i dk., r. 21-IV-1889, u mj. m. 24-III-1912.

3. **KALINOVAC.** ♁ sv. Luka Ev., sagr. 1867., proš. 1909. Ž. osn. 1881. L. coll. D: 2929+50. ⊙ Đurđevac. o 🚌 ✉ ✠: u mj. 4 †. Osn. šk. (1). — Žk: JURAJ KRANJČEV, r. 1-IV-1900, Đurđevac, m. 22-VII-1923.

4. **KOZAREVAC.** ♁ sv. Franjo Ksaver, sagr. 1909. Ž. osn. 1789. L. coll. D: 4530. ⊙ Đurđevac. o 🚌 ✉ ✠: Kloštar Podravski. Osn. šk. (5). — Žk: ANTUN BUBANIĆ, r. 11-I-1875, Jalžabet, m. 9-VII-1899.

5. **MOLVE.** ♁ Uznesenje Bl. D. Marije, sagr. 1862. Spom. kao kpl. 1501, a kao ž. 1665. L. coll. D: 4476+21. ⊙ Đurđevac. o ✉: u mj. 🚌 ✠: Virje. 3 ⚒. 3 †. Osn. šk. (2). — Žk: STJEPAN KOVAČIĆ, zč. prisj., r. 17-X-1870, Zlatar, m. 12-VII-1896. — Kp: ./.

6. **PITOMAČA.** ♁ sv. Vid M., sagr. 1783. Ž. osn. 1710. L. coll. D: 8281+140. ⊙ Đurđevac. o 🚌 ✉ ✠: u mj. 2 ⚒. 1 †. Osn. šk. (5). — Žk: MARTIN KOŽAR, r. 2-XI-1878, Đurđevac, m. 20-VII-1902. — Kp: IVAN FRANJETIĆ, r. 13-XI-1911, Cerovac ⊙ Sl. Požega, m. 28-VI-1936.

7. **PODRAVSKE SESVETE.** ♁ Svi Sveti, sagr. 1878. Ž. spom. 1334., za Turaka propala, obn. 1886. L. coll. D: 3449+30. ⊙ Đurđevac. o ✉: u mj. 🚌 Kloštar. ✠ Pitomača. Osn. šk. (2). — Žk: KARLO BLAŽEKOVIĆ, r. 2-XI-1880, Bušetina ⊙ Virovitica, m. 19-VII-1903.

8. **PODRAVSKI KLOŠTAR.** ♁ sv. Benedikt Op., sagr. 1700. Ž. osn. 1703. L. coll. D: 4407. ⊙ Đurđevac. o 🚌 ✉ ✠: u mj. 2 ⚒. 1 †. Osn. šk. (6). — Upr. ž.: VJEKOSLAV STELLA, r. 30-IV-1896, Split, m. 29-VIII-1920. — Kp: ./.

16. KOPRIVNIČKI DEKANAT.

Dk: STJEPAN PAVUNIĆ, Ap. prot., žk. u Koprivnici.

1. **ĐELEKOVEC.** ♁ Uznesenje Bl. D. Marije, sagr. 1792. Ž. spom. 1334, za Turaka propala, obn. 1789. Ptr: Vjerozak. zaklada. D: 2287+24. ⊙ Koprivnica. o ✉ ✠: u mj. 🚌 Drnje. 1 †. Osn. šk. (1). — Upr. ž.: FRANJO RIHAR, r. 8-IV-1909, Dobrova ⊙ Ljubljana, m. 24-VI-1934. — Kp: ./.

2. **IMBRIOVEC.** ♁ sv. Emerik Isp. Ž. spom. 1501, a 1334. spom. ž. u filijali Zablatje. Ptr: Posjed Imbriovec. D: 2426+45. ⊙ 🚌: Koprivnica. o Đelekovec. ✉ ✠: u mj. 2. ✝. Osn. šk. (1). — Žk: JURAJ VRABEC, r. 13-IV-1896, Šemovci ⊙ Đurđevac, m. 22-VII-1922. — Kp: ./.

3. **KOPRIVNICA** (Esterova ulica). ♁ sv. Nikola B., sagr. 1657. Ž. spom. 1334., obn. 1657. Ptr: Grad. općina. D: 12.600. ⊙ o 🚌 ✉ ✠: u mj. 3 ✝. 5 †. □ ✝: OO. Franj. SS. Mil. u Grad. bolnici. □ SS. Kćeri Božje Ljubavi s konviktom. šk: real. gimn. (1), struč. (1), zan. (1) i osn. (7). — Žk: STJEPAN PAVUNIĆ, Ap. prot., zč. kan. i dk., r. 13-VIII-1875, Virje ⊙ Đurđevac, m. 29-VII-1900. — Kp: STJEPAN RADAKOVIĆ, r. 8-VIII-1891, Varaždin, m. 30-VI-1915.

4. **KOPRIVNIČKI BREGI.** ♁ sv. Rok Isp., sagr. 1790. Ž. osn. 1790. Ptr: grad Koprivnica. D: 1486. ⊙ o: Koprivnica. 🚌 ✉ ✠: u mj. Osn. šk. (1). — Žk: ALOJZIJE KLOBOUČEK, r. 29-IV-1886, Križ ⊙ Čazma, m. 28-III-1909.

5. **KOPRIVNIČKI IVANEC.** ♁ Ivan Krst., sagr. 1742. Ž. spom. 1334. Ptr: Nadbiskup Zagreb. D: 3880+42. ⊙ 🚌 ✉ ✠: Koprivnica. o u mj. 1 ✝. Osn. šk. (2). — Žk: FRANJO BRDARIĆ, r. 16-I-1885, Križevci, m. 14-VII-1907.

6. **KUZMINEC.** ♁ sv. Kuzma i Damjan Mm., sagr. u XVI. stolj. Ž. spom. 1334. Ptr: Vlastelinstvo Rasinja. D: 2538. ⊙ Ludbreg. o 🚌 ✉ ✠: Rasinja. 1 ✝. Osn. šk. (1). — Žk: BLAŽ VARGA LUKAČ, r. 1-II-1893, Virje, m. 30-VII-1916. — Kp: ./.

7. **LUDBREG.** ♁ sv. Trojstvo, sagr. 1410. Ž. spom. 1334. L. coll. D: 6195+129. ⊙ o 🚌 ✉ ✠: u mj. ✝ ✳ Presv. Krvi Is. 4 ✝. 2 †. Šk: građ. (1) i osn. (3). — Upr. ž.: MATIJA CRNKOVIĆ, r. 19-II-1890, Apatija ⊙ Ludbreg, m. 23-VII-1914. — Subsid.: FRAN VEDRIŠ, zč. prisj., r. 3-XII-1879, Novigrad ⊙ Koprivnica, m. 17-VII-1904. — Kp: ./.

8. **LUDBREŠKI SVETI ĐURAĐ.** ♁ sv. Juraj M., sagr. 1775. Ž. spom. 1334. L. coll. D: 5488+300. ⊙ o 🚌 ✉ ✠: Ludbreg. 4 ✝. Osn. šk. (5). — Žk: IVAN VUČETIĆ star., zč. prisj., r. 23-I-1876, Brinje, m. 9-VII-1899. — Kp: ./.

9. **MARTIJANEC.** ♁ sv. Martin B., sagr. 1775. Ž. spom. 1334. Ptr: Vlastelinstvo Martijanec. D: 5809+3. ⊙ ✠: Ludbreg. o 🚌 ✉: u mj. 3 ✝. Osn. šk. (3). — Žk: Dr. theol. FRANJO DUH, r. 25-VII-1888, Blagorodovac ⊙ Daruvar, m. 15-VIII-1911. — Kp: ./.

10. **RASINJA.** ♁ Našašće sv. Križa, sagr. 1790. Ž. spom. 1334, obn. 1790. Ptr: Vlasnik dobara Rasinja i Kuzminec. D: 3209+50. ⊙ Ludbreg. o 🚌 ✉ ✠: u mj. 3 ✝. □ SS. sv. Vinka. Osn. šk. (2). — Žk: IVAN ROMIH, r. 27-III-1906, Leskovac ⊙ Zagreb, m. 29-VI-1930. — Kp: ./.

11. **VELIKI BUKOVEC.** ♁ sv. Franjo As., sagr. 1820. Ž. spom. 1334. Ptr: Pavao grof Drašković. D: **7037**+520. ⊙ 🚌 ✙: Ludbreg. o ✉: Mali Bukovec. 4 ✝. 2 †. ▭ SS. Mil. Osn. šk. (5). — Žk: MATEJ GAŽI, zč. prisj., r. 19-IX-1876, Hlebine ⊙ Koprivnica, m. 29-VII-1900. — Kp: ./.

17. VIRJEVSKI DEKANAT.

Dk: MARTIN KOVAČEVIĆ, žk. u Virju.

1. **DONJI MOSTI.** ♁ Benedikt Op., sagr. 1883. Ž. osn. 1789. L. coll. D: **2835.** ⊙ Bjelovar. o ✉ ✙: Kapela. 🚌 Novigrad Podravski. 2 ✝. 1 †. Osn. šk. (3). — Upr. ž.: VIKTOR MÜLLER, r. 13-IV-1906, N. Gradiška, m. 29-VI-1931.

2. **DRNJE.** ♁ Rođenje Bl. D. Marije, sagr. 1846. Ž. spom. 1334. L. coll. D: **2576**+15. ⊙ Koprivnica. o 🚌 ✉ ✙: u mj. 1 ✝. Osn. šk. (2). — Žk: MIHOVIL KOVAČIĆ, r. 24-VIII-1888, Botovo ⊙ Koprivnica, m. 11-I-1911. — Kp: ./.

3. **GOLA.** ♁ sv. Tri Kralja, sagr. 1842. Ž. osn. 1827. L. coll. D: **4835.** ⊙ Koprivnica. o ✉ ✙: u mj. 🚌 Drnje. 1 ✝. Osn. šk. (2). — Žk: JURAJ ŽUPANEC, zč. prisj., r. 12-IV-1870, Stanetinec ⊙ Čakovec, m. 28-VII-1895. — Kp: ./.

4. **HLEBINE.** ♁ sv. Katarina D. M., sagr. 1834. Ž. spom. 1334. u Strugi, 1552 propala, osn. 1789. u mj. lokal. kpl., ž. 1799. L. coll. D:**2500.** ⊙ Koprivnica. o ✉: u mj. 🚌 ✙: Drnje. Osn. šk. (1). — Žk: JOSIP ŠVAJHLER, r. 6-X-1876, Tovarnik ⊙ Šid, m. 29-VII-1900.

5. **MIHOLJANEC.** ♁ sv. Mihovil Ark., sagr. 1779. Ž. spom. 1334., obn. 1722. L. coll. D: **2560.** ⊙ Đurđevac. o 🚌 ✉ ✙: Virje. 2 ✝. Osn. šk. (3). — Upr. ž.: IVAN KONJEVIĆ, r. 29-VII-1886, Bihać, m. 25-VII-1909. — Kp: ./.

6. **PETERANEC.** ♁ sv. Petar i Pavao Ap., sagr. 1773. Ž. spom. 1334, za Turaka propala, obn. 1789. L. coll. D: **2309.** ⊙ Koprivnica. o u mj. 🚌 ✉ ✙: Drnje. Osn. šk. (2). — Žk: FRAN TURČIN, r. 1-VII-1874, Črešnjevec ⊙ Klanjec, m. 9-VII-1899. — Kp: ./.

7. **PODRAVSKI NOVIGRAD.** ♁ Rastanak sv. Apostola, sagr. 1830. Ž. spom. 1334. L. coll. D: **4558.** ⊙ Koprivnica. o 🚌 ✉ ✙: u mj. 1 ✝. 2 †. Osn. šk. (1). — Upr. ž.: IVAN POSAVAC, r. 20-XI-1912, u mj., m. 28-VII-1935. — Kp: ./.

8. **SIGETEC.** ♁ sv. Marko Ev., sagr. 1812. Ž. osn. 1789. L. coll. D: **2225**+20. ⊙ Koprivnica. o 🚌 ✉ ✙: Drnje. Osn. šk. (1). — Žk: FRAN JAKUPEK, r. 2-VIII-1882, Koprivnica, m. 14-VII-1907.

9. **VIRJE.** ♁ sv. Martin B., sagr. 1836. Ž. spom. 1334. L. coll. D: **9293**+65. ⊙ Đurđevac. o 🚌 ✉ ✙: u mj. 3 ✝. 2 †. šk: građ. (1), osn. (5). — Žk: MARTIN KOVAČEVIĆ, dk., r. 5-X-1871, u mj., m. 27-VII-1905. — 1. Kp: MILUTIN JURANIĆ, r. 28-VIII-1911, Voloder ⊙ Kutina, m. 29-VI-1935. — 2. Kp. i kth: FRANJO LODETA, r. 5-VI-1913, Mirnovac ⊙ Samobor, m. 27-VI-1937.

10. **ŽDALA.** ♁ sv. Trojstvo, sagr. 1885. Ž. osn. 1895. L. coll. D: **1850.** ⊙ Koprivnica. o u mj. 🚌 ✉ ✙: Gola. 🚌 Virje. Osn. šk. (1). — Upr. ž.: RUDOLF MIKEC, r. 15-IV-1912, Virje ⊙ Đurđevac, m. 29-VI-1935.

VIII. ČAZMANSKI ARHIĐAKONAT.

Arhiđakon: STJEPAN BIĆANIĆ, kan.

18. ČAZMANSKI DEKANAT.

Dk: STJEPAN ŠTEFANAC, žk. u Čazmi.

1. **ČAZMA.** ♁ sv. M. Magdalena, sagr. 1232, obn. oko 1700. Ž. spom. 1334. Zborni kaptol (1232—1552); nekada samostani OO. Dom., SS. Dominikanki, OO. Premonstrat. i Ivanovaca (do Turaka). Ptr: Vjer. zaklada. D: 3458+25. ⊙ o ✉ ✠: u mj. 🚌 Ivanić-grad. 3 ✝. Osn. šk. (4). — Žk: STJEPAN ŠTEFANAC, zač. kan. i dk., r. 5-XII-1863, Đurđevac, m. 22-VII-1888. — Kp: ./.

2. **DAPCI.** ♁ sv. Katarina, sagr. 1838. Osn. kao kpl. 1920, a kao ž. 1931. L. coll. D: 1731. ⊙ Čazma. o 🚌: Križ. ✉ ✠: Ivanić grad. 1 †. Osn. šk. (1). — Upr. ž.: JURAJ JAKOPEC, r. 12-II-1893, Selnica, m. 30-VI-1918.

3. **DRAGANCI.** ♁ sv. Marija od Pohoda, sagr. 1876. Ž. spom. 1464, za Turaka propala, obn. 1679. L. coll. D: 3270. ⊙ o ✉ ✠: Čazma. 🚌 Ivanić-grad. 1 ✝. 2 †. Osn. šk. (3). — Žk: GABRIEL PREKRATIĆ, r. 15-IX-1905, Tuhelj ⊙ Klanjec, m. 29-VI-1930. — Kp: ./.

4. **DUBRAVA.** ♁ sv. Margareta D. M. Ž. spom. 1269. Ptr: Nadbiskup zagrebački. D: 8480. ⊙ Čazma. o ✉ ✠: u mj. 🚌 Gradec. 1 ✝. 5 †. Osn. šk. (5). — Upr. ž.: JOSIP POLJANEC, r. 17-V-1898, Bučka ⊙ Krško, m. 29-VI-1927. — Kp: ./.

5. **IVANJSKA.** ♁ sv. Ivan Krst., sagr. 1845. Ž. osn. 1724. L. coll. D: 3990. ⊙ 🚌 ✠: Bjelovar. o ✉: u mj. 4 ✝. 1 †. Osn. šk. (3). — Žk: ALEKSA LIST, zč. prisj., r. 29-VI-1867, Vodranci ⊙ Ptuj, m. 29-VII-1894. — Kp: ./.

6. **MIKLOUŠ.** ♁ sv. Nikola B. Ž. osn. 1789. L. coll. D: 1981. ⊙ o ✉ ✠: Čazma. 🚌 Ivanić-Grad. 1 ✝. Osn. šk. (1). — Upr. ž.: JOSIP KOCKOVIĆ, r. 4-III-1885, u mj., m. 28-III-1909.

7. **SAMARICA.** ♁ sv. Katarina D. M., sagr. 1721. Ž. osn. 1721. L. coll. D: 3529. ⊙ Garešnica. o ✉: Berek. 🚌 ✠: Bjelovar. 4 ✝. 1 †. Osn. šk. (4). — Upr. ž.: LUDOVIK SLAMNIK, r. 24-VII-1904, Žirovnica ⊙ Radovljica, m. 29-VI-1932. — Kp: ./.

8. **ŠTEFANJE.** ♁ sv. Stjepan prvi M., posv. 1805. Ž. spom. 1334. (Rakitnica). U isto doba ž. u Narti. L. coll. D: 3950. ⊙ ✉ ✠: Čazma. o u mj. 🚌 Bjelovar. 3 †. Osn. šk. (4). — Žk: JURAJ HANŽEVAČKI, r. 10-IV-1887, Drljanovac ⊙ Bjelovar, m. 2-VII-1913. — Kp: ./.

19. GAREŠNIČKI DEKANAT.

Dk: MATO HALAUŠ, žk. u Garešnici.

1. **GAREŠNICA.** ♁ sv. Marija od Pohoda, sagr. 1752. Ž. spom. 1334, obn. 1746. L. coll. D: 3950+50. ⊙ o 🚌 ✉ ✠: u mj. 1 ✝. Osn. šk. (3). — Žk: MATO HALAUŠ, dk., r. 17-IX-1896, Vel. Grđevac ⊙ Grubišno Polje, m. 13-VII-1919. — Kp: ./.

2. **GRUBIŠNO POLJE.** ♁ sv. Josip, sagr. u XVIII. stolj. Ž. spom. 1501, u mj. i u 4 filijale, prop. za Turaka, obn. 1782. L. coll. D: 7638+450. ⊙ o 🚌 ✉ ✙: u mj. 2 †. Šk: građ., zan. trg., osn. (15). — Upr. ž.: PETAR SIVJANOVIĆ, r. 16-I-1893, Virje ⊙ Đurđevac, m. 30-VII-1916. — 1. Kp: IVAN TRAJBER, r. 16-VII-1912, Ivanec ⊙ Koprivnica, m. 28-VI-1936. — 2. Kp: ./.

3. **HERCEGOVAC.** ♁ sv. Stjepan Kr., sagr. 1838. Ž. spom. 1334. u mj. i u Vel. Zdencima, obn. 1780. L. coll. D: 2294. ⊙ Garešnica. o 🚌 ✉ ✙: u mj. Osn. šk. (2). — Žk: Dr. IVAN BALLIAN, r. 13-XI-1870, Banja Luka, m. 29-VI-1897.

4. **KANIŠKA IVA.** ♁ sv. Juraj M., sagr. 1745. Ž. osn. u mj. 1814. Ž. spom. u Bršljanici 1334, a 1501. u Popedu i Podgorju. L. coll. D: 2595. ⊙ 🚌 ✉ ✙: Garešnica. o ✉: Veliko Vukovje. Osn. šk. (9). — Upr. ž.: JOSIP ĐURIĆ, r. 17-VII-1908, Košutarica ⊙ Novska, m. 29-VI-1935.

5. **LADISLAV.** ♁ sv. Ladislav. Ž. spom. 1334, obn. 1805. L. coll. D: 2191. ⊙ Garešnica. o ✉ ✙: Hercegovac. 🚌 u mj. 1 †. Osn. šk. (3). — Žk: HERMAN TRDAN, r. 20-XI-1892, Pazin (Istra, Ital.), m. 1915.

6. **STARA PLOŠĆICA.** ♁ sv. Tri Kralja, sagr. 1823. Ž. spom. 1334, obn. oko 1706. L. coll. D: 3045+6. ⊙ Garešnica. o ✉ ✙: Berek. 🚌 Bulinac. 2 ✝. Osn. šk. (4). — Upr. ž.: NIKOLA STANKIĆ, r. 18-XI-1879, Slovinska Kovačica ⊙ Bjelovar, m. 29-VI-1928.

7. **TOMAŠICA.** ♁ sv. Toma Ap., sagr. 1150. Ž. spom. 1334. u mj., Lušnoj Crikvi, Jalševcu, Slobošćini, a 1501. u Palešniku, prop. za Turaka, ž. obn. u mj. 1702. L. coll. D: 4390+12. ⊙ o ✉ ✙: Garešnica. 🚌 Zdenčac. 4 ✝. Osn. šk. (6). — žk: DIONIZIJE VUKOVARAC, r. 15-X-1871, Zagreb, m. 29-VII-1894. — Kp. ./.

8. **TRNOVITICA.** ♁ sv. Martin B., obn. 1746. Ž. spom. 1334, prop. za Turaka, obn. 1724. L. coll. D: 3810+168. ⊙ Garešnica. o 🚌 ✉ ✙: Hercegovac. 2 ✝. Osn. šk. (4). — Žk: STJEPAN ČERGET, r. 31-XII-1907, Gr. Lug ⊙ Daruvar, m. 26-VI-1932. — Kp: ./.

20. IVANIĆKI DEKANAT.

Dk: JOSIP TELEBAR, žk. u Lupoglavu.

1. **DUBRAVČAK.** ♁ sv. Nikola B. Ž. osn. 1789. Ptr: Vjerozakonska zaklada. D: 2033. ⊙ Dugo selo. o ✉: Posavski Bregi. 🚌 ✙: Ivanić-grad. Osn. šk. (1). — Upr. ž.: FRANJO ZEREC, isluž. žk., r. 1-X-1882, Šalovac ⊙ Sv. Ivan Zelina, m. 20-X-1907. — Kp: ./.

2. **IVANIĆ-GRAD.** ♁ sv. Petar Ap., sagr. 1831. Ž. osn. 1805. L. coll. D: 3238. ⊙ Čazma. o 🚌 ✉ ✙: u mj. 2 ✝. 2 †. Šk: građ (1), zanat. (1), osn. (3). ▭ SS. Kćeri Milosrđa. — Upr. ž.: Dr. theol. IVAN ŠIMUNOVIĆ, r. 22-XI-1892, Godinjak ⊙ Nova Gradiška, m. 25-VII-1916. — Kp: ./.

3. **KLOŠTAR IVANIĆ.** ♁ Uznesenje Bl. D. Marije, sagr. 1758. Ž. spom. 1334. u mj., te u filijali Marči i Krišcima. ▭ OO. Premonstrata do Turaka. Inkorp. ▭ OO. Franj. u mj. (od 1937.). D: 5446+100. ⊙ Čazma. o ✉ ✙: u mj. 🚌 Ivanić-grad. 6 ✝. Osn. šk. (3). — Upr. ž.: Dr. phil. ALOJZIJE PIŠPEK OFM, r. 30-XII-1893, Globočec ⊙ Ludbreg, m. 20-III-

1921. — Kp: O. TEOBALD TAKAČ OFM, r. 18-XI-1912, Zemun, m. 29-VI-1936.

4. **LUPOGLAV.** ♁ Bl. Augustin Kažotić B., sagr. 1818. Ž. osn. 1789. Ptr: Zagr. Nadbp. D: 1802+37. ⊙ ✠: Dugo Selo. o u mj. 🚌 Božjakovina. ✉ Brckovljan. 1 ✝. Osn. šk. (2). — Žk: JOSIP TELEBAR, dk., r. 14-IX-1883, Petrijanec ⊙ Varaždin, m. 12-VII-1908. — Kp: ./.

5. **POSAVSKI BREGI.** ♁ sv. Maksimilijan B., sagr. 1815. Ž. osn. 1790. L. coll. D: 3720. ⊙ Dugo Selo. o ✉: u mj. 🚌 ✠: Ivanić-grad. 2 ✝. 3 †. Osn. šk. (3). — Žk: IVAN PAVLOVIĆ, r. 26-VI-1900, Peteranec ⊙ Koprivnica, m. 5-VII-1925. — Kp: ./.

21. MOSLAVAČKI DEKANAT.

Dk: ANTUN PAVLOVIĆ, žk. iz Kutine.

1. **GORNJA JELENSKA.** ♁ sv. Ivan Krst., sagr. 1789. Ž. osn. 1789. U mjestu »Bela crkva« pavlinski □ (1295—1556). Ptr: Vjerozakonska zaklada. D: 1919. ⊙ Kutina. o 🚌 ✉ ✠: Popovača. 2 †. Osn. šk. (1). — žk: ALEKSANDAR ČAVLEK, r. 18-III-1889, Krap. Toplice ⊙ Pregrada, m. 29-VII-1894.

2. **KRIŽ.** ♁ Uzvišenje sv. Križa, obn. oko 1729. Ž. spom. 1334. L. coll. D: 7155+300. ⊙ Čazma. o ✉ ✠: u mj. 🚌 Novoselec-Križ. 1 ✝. 2 †. Osn. šk. (3). — Žk: ANTUN MEDVEN, r. 11-X-1889, Medvenova Draga ⊙ Jastrebarsko, m. 2-VII-1913. — Kp: ./.

3. **KUTINA.** ♁ sv. Marija Sniježna, sagr. 1767. Ž. spom. 1334., propala za Turaka, obn. 1700. L. coll. D: 8715+50. ⊙ o 🚌 ✉ ✠: u mj. 2 ✝. Šk: građ. (1) i osn. (8). — Žk: ANTUN PAVLOVIĆ, dk., r. 7-XII-1874, Oriovac ⊙ Sl. Brod, m. 3-VII-1898. — 1. Kp: VLADIMIR MARGETIĆ, r. 11-III-1912, Zagreb, m. 29-VI-1935. — 2. Kp: ./.

4. **LUDINA.** ♁ sv. Mihovil Ark., sagr. 1746. Ž. spom. 1334. u Varalji (Ruškovcu) i franj. □ spom. 1492. Ž. u mj. 1721. L. coll. D: 6236+16. ⊙ Kutina. o ✉ ✠: u mj. 🚌 Ludina-Vidrenjak. 1 †. Osn. šk. (9). — žk: FRAN ORŠULIĆ, r. 26-III-1883, Zabrđe ⊙ Bjelovar, m. 4-IV-1909. — Kp: ./.

5. **OSEKOVO.** ♁ sv. Ana, sagr. 1729. Ž. od pamtivijeka, propala za Turaka, obn. 1699. L. coll. D: 5000+25. ⊙ Kutina. o ✉ ✠: Popovača. 🚌 Moslavina-Popovača. 1 ✝. 3 †. Osn. šk. (3). — Žk: Dr. iur. can. FRANJO RANT, r. 9-IX-1886, Zagreb, m. 10-III-1910. — Kp: ./.

6. **VOLODER.** ♁ sv. Antun Pad., sagr. u XIX stolj. Ž. u Moslavini, Gračenici i u mj. spom. 1334, obn. 1789. Ptr: Vjer. zaklada. D: 6736. ⊙ Kutina. o ✉ ✠: Popovača. 🚌 Popovača-Moslavina. 2 ✝. Osn. šk. (4). — žk: ANTUN KUŠMIŠEVIĆ, zč. prisj., r. 28-V-1875, Roždanik ⊙ Novska, m. 14-VII-1901. — Kp: ./.

7. **VRTLINSKA.** ♁ sv. Jelena Križ., sagr. 1864. Ž. osn. 1789. L. coll. D: 2238+20. ⊙ o ✉ ✠: Čazma. 🚌 Novoselec-Križ. 2 ✝. Osn. šk. (3). — žk: IVAN FRKANEC, r. 9-VII-1882, Radakovo ⊙ Klanjec, m. 12-VII-1908. — Kp: ./.

IX. DUBIČKI ARHIĐAKONAT.

Arhiđakon: Msgr. JANKO BARLE, kan.

22. KOSTAJNIČKI DEKANAT.

Dk: FERDO FRÖHLICH, žk. iz Kostajnice.

1. **DUBICA.** ♁ Presv. Trojstvo, sagr. 1771. Ž. spom. 1334. Prije Turaka ž. u Slabinji i Baćinu. L. coll. D: 3201+25. ⊙ Kostajnica. o 🚌 ✉ ✙: u mj. 2 ✝. 2 †. Osn. šk. (6). — Žk: ALOJZIJE VENKO, zč. prisj., r. 15-XI-1885, Plesmo ⊙ Novska, m. 28-III-1909. — Kp: ./.

2. **DIVUŠA.** ♁ sv. Katarina D. M., sagr. 1719. 1334. spom. dvije župe u Dvoru. Ž. osn. 1805. L. coll. D: 2037. ⊙ Dvor. o u mj. 🚌 ✉ ✙: Dobrljin. 1 †. Osn. šk. (5). — Upr. ž.: PAVAO PAŠIČEK, r. 3-XI-1909, Dnj. Bukovec ⊙ Zagreb, m. 26-VI-1932. — Kp: ./.

3. **GVOZDANSKO.** ♁ sv. Filip i Jakob Ap., sagr. 1769. Ž. spom. u Žirovcu i u mj. 1334, propala za Turaka, obn. 1769. L. coll. D: 422+60. ⊙ Dvor. o ✉ ✙: Rujevac. 🚌 Bos. Novi. Osn. šk. (4). — Upr. ž.: ./. Adm. žk. iz Bos. Novog.

4. **KOSTAJNICA.** ♁ sv. Nikola B., sagr. prije 1706. Ž. u Komogovini i u mj. spom. 1334, propala za T uraka, obn. 1697. L. coll. D: 4790+76. ⊙ o 🚌 ✉ ✙: u mj. 3 ✝. 2 †. □ OO. Franj. Šk: građ. (1) i osn. (7). — Žk: FERDO FRÖHLICH, dk., r. 16-VI-1891, Gr. Rijeka ⊙ Novi Marof, m. 23-VII-1914. — Kp: ./.

5. **ZRINJ.** ♁ Našašće sv. Križa, sagr. 1711. Ž. spom. 1334, propala za Turaka, obn. 1711. Prije Turaka franj □ u mj. L. coll. D: 753+12. ⊙ ✙: Dvor. o ✉: u mj. 🚌 Volinja i Bos. Novi. 1 †. Osn. šk. (1). — Žk: FRANJO pl. NEMČIĆ, r. 21-XI-1888, Vukovec ⊙ Križevci, m. 2-VII-1913.

23. JASENOVAČKI DEKANAT.

Dk: JOSIP ORLIĆ, žk. u Sunji.

1. **GUŠĆE.** ♁ sv. Nikola B., sagr. 1833. Ž. osn. 1789. Ptr: Drž. dobro Topolovec. D: 2978. ⊙ ✙: Sisak. o ⌐✉: u mj. 🚌 Sunja. Osn. šk. (2). — Upr. ž.: JOSIP TELEBAR, r. 15-XI-1904, Slivarsko ⊙ Ivanec, m. 29-VI-1935. — Kp: ./.

2. **JASENOVAC.** ♁ sv. Nikola B., sagr. 1829. Ž. spom. 1710. L. coll. D: 3090+18. ⊙ Novska. o 🚌 ✉ ✙: u mj. 3 ✝. 1 †. Osn. šk. (4). — Žk: FRAN TUHY, zč. prisj., 16-XI-1875, Suho Polje ⊙ Virovitica, m. 27-III-1898. — Kp: ./.

3. **KRAPJE.** ♁ sv. Antun Pad., sagr. 1831. Ž. osn. 1789. L. coll. D: 2862+10. ⊙ Novska. o ✉: u mj. 🚌 ✙: Jasenovac. 1 ✝. Osn. šk. (4). — Upr. ž.: PETAR HALUŽAN, r. 20-VI-1909, Strmec ⊙ Pregrada, m. 29-VI-1934. — Kp: ./.

4. **KRATEČKO.** ♁ sv. Rok. Isp., sagr. 1875. Ž. osn. 1790. Ptr: Drž. dobro Topolovec. D: 1234+23. ⊙ Sisak. o u mj. 🚌 ✉ ✙: Sunja. Osn. šk. (2). — Upr. ž.: IVAN PERHAČ, r. 6-IX-1885, Goričan ⊙ Prelog, m. 27-VI-1910. — Kp: ./.

5. **LONJA.** ♁ sv. Duh, sagr. 1878. Osn. kao kpl. 1789, a kao ž. 1811. L. coll. **D: 922+10.** ⊙ Novska. o u mj. 🚌 Šaš. ✉ Crkveni Bok. ✠ Sunja. 1 ✝. 1 †. Osn. šk. (1). — Upr. ž.: ANTUN ORTOLANI, r. 16-IX-1867, Kotor, m. 4-X-1891.

6. **SUNJA.** ♁ sv. Marija Magdalena, sagr. 1748. Ž. spom. 1334. u Gredi, propala za Turaka, u Sunji obn. 1744. L. coll. D: 6628+500. ⊙ Petrinja. o 🚌 ✉ ✠: u mj. 2 ✝. 1 †. Šk: šegrt. (1) i osn. (14). — Žk: JOSIP ORLIĆ, dk., r. 25-IX-1893, Petrinja, m. 25-VII-1917. — Kp: ./.

X. GORIČKI ARHIĐAKONAT.

Arhiđakon: DR. MIJO MEDJIMOREC, kan.

24. JASTREBARSKI DEKANAT.

Dk: STJEPAN PREZEL, žk. u šipku (Draganiću).

1. **JASTREBARSKO.** ♁ sv. Nikole, sagr. prije 1245. Ž. spom. 1334. Ptr: Imovna općina Jastrebarsko. D: 4274. ⊙ o 🚌 ✉ ✠: u mj. 3 ✝. 2 †. ▭ OO. Franj. Prebende sv. Petra i sv. Duha. Osn. šk. (2). — Žk: LJUDEVIT HANŽEK, zč. prisj., r. 22-VI-1890, Žarovnica ⊙ Ivanec, m. 23-VII-1914. — Prebendar: JANKO MAJEROVIĆ, r. 6-VIII-1882, u mj., m. 26-V-1905. — Kp: ./.

2. **KALJE.** ♁ sv. Mihovil Ark., sagr. 1672, proširena 1821. Ž. osn. 1789. L. coll. D: 1987+200. ⊙ 🚌: Jastrebarsko. o ✉: u mj. ✠ Krašić. 1 ✝. Osn. šk. (2). — Upr. ž.: JOSIP TOMLINOVIĆ, r. 10-III-1893, Cernik ⊙ Nova Gradiška, m. 30-VII-1916. — Kp: ./.

3. **KRAŠIĆ.** ♁ sv. Trojstva, sagr. 1913. Ž. spom. 1334. Ptr: Knez Thurn-Taxis. D: 2437. ⊙ 🚌: Jastrebarsko. o ✉ ✠: u mj. 2 ✝. Osn. šk. (1). — Upr. ž.: NIKOLA CERJAK, r. 26-XI-1880, Zagreb, m. 17-VII-1904.

4. **OŠTRC.** ♁ sv. Marija Magdalena, sagr. 1827. Ž. spom. 1673. L. coll. D: 2550+580. ⊙ 🚌: Jastrebarsko. o Sošice. ✉ Kostanjevac. ✠ Krašić. 2 ✝. 3 †. Osn. šk. (1). — Upr. ž.: KARLO IVANČIĆ, r. 15-III-1911, Davor ⊙ N. Gradiška, m. 29-VI-1935.

5. **PETROVINA.** ♁ sv. Petar Ap., vrlo stara. Ž. spom. 1334. (Biškupec), 1501. u mj. Ptr: Prvostol.kaptol. D: 2800+432. ⊙ 🚌: Jastrebarsko. o ✉ ✠: u mj. 5 ✝. 4 †. Osn. šk. (4). — Žk: IVAN SAMBOLEK, zč. prisj., r. 11-V-1877, Zagreb, m. 20-VII-1902.

6. **PLEŠIVICA.** ♁ sv. Juraj M., sagr. 1768. Ž. Prilipje spom. 1334. Ptr: Jugoslavenska šuma d. d. D: 3252+20. ⊙ 🚌 ✉ ✠: Jastrebarsko. o Gor. Desinec. 3 ✝. 3 †. Osn. šk. (2). — Žk: JANKO CEPANEC, r. 5-V-1882, Biškupec ⊙ Varaždin, m. 8-IX-1904. — Kp: ./.

7. **PREKRIŽJE.** ♁ sv. Mihovil Ark., sagr. 1759. Ž. osn. 1789. Ptr: Vjeroz. zaklada. D: 1390+320. ⊙ 🚌: Jastrebarsko. o Vivodina. ✉ ✠: Krašić. Osn. sk. (1). — Upr. ž.: MARTIN SAKAČ, r. 10-XI-1911, Kalnička Kapela ⊙ Novi Marof, m. 29-VI-1935.

8. **PRIBIĆ.** ♁ sv. Siksto P. M. Ž. spom. 915. pa 1334, a obn. 1643. Ptr: Knez Thurn-Taxis. ⊙ Jastrebarsko. o ✉ ✠: Krašić. 🚌 Jastrebarsko. D: 2588+300. 2 ✝. 3 †. Osn. šk. (2). — Žk: STJEPAN MLINARIĆ, r. 4-VIII-1888, Švaljkovac ⊙ Krapina, m. 5-VII-1913. — Kp: ./.

9. **SLAVETIĆ.** ♁ sv. Antun Op., sagr. oko 1600. Ž. osn. 1661. L. coll. D: **2206**+408. ⊙ 🚌: Jastrebarsko. o ✉ ✙: Petrovina. 1 ✝. 2 †. Osn. šk. (1). — Žk: NIKOLA HERCEG, r. 9-XI-1879, Zemun, m. 20-VII-1902.

10. **SVETA JANA.** ♁ sv. Ana. Ž. spom. 1450. Ptr: Plemićko dobro Jastrebarsko. D: **2993**. ⊙ 🚌 ✙: Jastrebarsko. o ✉: u mj. Osn. šk. (1). Žk: IVAN HRĐOK, r. 15-V-1884, Zagreb, m. 14-VII-1907. — Kp: ./.

11. **ŠIPAK (Draganići).** ♁ sv. Juraj M., sagr. 1800. Ž. spom. 1334. L. coll. D: **6482**+800. ⊙ Karlovac. o 🚌 ✉ ✙: Draganići. 5 ✝. Osn. šk. (2). — Žk: STJEPAN PREZEL, zč. prisj., dk., r. 19-XI-1868, Zlatar, m. 26-VII-1891. — Kp: ANDRIJA BARIŠIĆ, r. 11-XI-1910, Levanjska Varoš ⊙ Đakovo, m. 28-VI-1936.

12. **ŽUMBERAK.** ♁ sv. Nikola B., sagr. u XVI. stolj. Ž. spom. 1334. L. coll. D: **1450**+266. ⊙ 🚌: Jastrebarsko. o Kalje. ✉ Kostanjevac. ✙ Krašić. 1 ✝. 2 †. Osn. šk. (2). — Upr. ž.: ./. Adm. žk. iz Oštrca.

25. KARLOVAČKI DEKANAT.

Dk: STJEPAN KUČMANIĆ, žk. u Karlovcu-Kamenskom i namj. dk. JOSIP ŽUNIĆ, žk. u Novigradu na Dobri.

1. **BOSILJEVO.** ♁ sv. Mavro opat, sagr. 1903. Ž. spom. 1334. L. coll. D: **3730**+432. ⊙ Vrbovsko. o ✉ ✙: u mj. 🚌 Generalski Stol. 6 ✝. 1 †. Osn. šk. (3). — Upr. ž.: MIJO BESTIĆ, r. 23-XI-1909, Prilišće ⊙ Karlovac, m. 26-VI-1932. — Kp: ./.

2. **KARLOVAC** (Jelačićev trg 7). ♁ sv. Trojstvo, sagr. 1657, ž. osn. 1660. Inkorp. Franj. ▭ u mj. D: **2214**. ⊙ o 🚌 ✉ ✙: u mj. ▭ OO. Franj. 1 †. — Žk: O. Dr. theol. et iur. can. GOTHARD GORIČANEC OFM, gvardijan, r. 11-I-1893, Kraljevec ⊙ Prelog, m. 30-VI-1915. — 1. Kp: O. BENVENUTO HABJAN OFM, r. 29-V-1871, Dolenja vas ⊙ Škofja Loka, m. 22-I-1897. — 2. Kp: O. IGNACIJE IVAK OFM, r. 25-I-1884, M. Bistrica ⊙ Dnj. Stubica, m. 28-III-1909.

3. **KARLOVAC—DUBOVAC** (Dubovac br. 1). ♁ Bl. D. Marija Snježna, sagr. 1683. Ž. spom. 1339. Ptr: Grad Karlovac. D: **9378**+300. ⊙ o 🚌 ✉ ✙: u mj. 1 ✝. 3 †. SS. Mil. u gradskoj bolnici i ubožnici. Šk: gimn. (2), trg. (1), drž. žen. zan. (1), građ. (1) i osn. (2). — Žk: MIRKO VESLAJ, r. 6-X-1881, Hrv. Kostajnica, m. 17-VII-1904. — 1. Kp: DRAGOMIR ŠOLIĆ, r. 31-VII-1887, Redovje ⊙ Jastrebarsko, m. 2-VII-1913. — 2. Kp: ./.

4. **KARLOVAC — HRNETIĆ** (Hrnetić 21). ♁ sv. Martin B. Ž. spom. 1334. L. coll. D: **5928**. ⊙ o 🚌 ✉ ✙: u mj. 2 ✝. SS. Predr. Krvi u dječjem obdaništu. Osn. šk. (3). — Žk: HINKO LESIĆ, r. 12-XII-1886, Zagreb, m. 28-III-1909. — Kp: ./.

5. **KARLOVAC — KAMENSKO.** ♁ Majka Božja Snježna, sagr. 1404. Ž. spom. 1673. L. coll. D: **5427**+250. ⊙ o 🚌 ✉ ✙: u mj. 3 ✝. Osn. šk. (3). — Žk: STJEPAN KUČMANIĆ, dk. i zč. prisj., r. 9-V-1886, Kamensko ⊙ Karlovac, m. 4-IV-1909. — Kp: ./.

6. **NOVIGRAD na DOBRI.** ♁ Uznesenje Bl. D. Marije, obn. 1781. Ž. spom. 1334. L. coll. D: **4850**+116. ⊙ 🚌 ✙: Karlovac. o ✉: Netretić. 2 ✝. Osn. šk. (2). — Žk: JOSIP ŽUNIĆ, zč. prisj. i namj. dk., r. 19-III-1885, Prilišće ⊙ Karlovac, m. 19-VII-1908. — Kp: ./.

7. **PRILIŠĆE.** ♁ sv. M. Magdalena, sagr. 1866. Ž. osn. 1876. Ptr: Vjerozakonska zaklada. D: 1329+600. ⊙ 🚌 ✠: Karlovac. o Netretić. ✉ u mj. 2 ✝. 1 †. Osn. šk. (1). — Upr. ž.: LEOPOLD VERNIK, r. 14-XI-1899, Gradehorn (Austr.), m. 24-IV-1926.

8. **REČICA.** ♁ sv. Ivan Krst., sagr. 1782. Ž. spom. 1667. L. coll. D: 2386+300. ⊙ Karlovac. o 🚌 ✉ ✠: u mj. 1 ✝. 2 †. Osn. šk. (1). — Žk: MARTIN GECINA, r. 6-XI-1902, Novaki ⊙ Jastrebarsko, m. 29-VI-1926. — Kp: ./.

26. LIPNIČKI DEKANAT.

Dk: ALOJZIJE ŠPRINGER, žk. u Lipniku.

1. **KAMANJE.** ♁ Ime Marijino, sagr. 1889. prije toga bila ♁ sv. Filip i Jakov u Reštovu. Ž. osn. 1789. Ptr: Vjerozakonska zaklada. D: 2206. ⊙ Karlovac. o Ozalj. ✉ ✠ 🚌: u mj. 2 ✝. Osn. šk. (1). — Žk: STJEPAN SOČEC, r. 29-VII-1875, Ljubeščica ⊙ Novi Marof, m. 29-VII-1900.

2. **LIPNIK.** ♁ sv. Ilije Pror., posv. 1780. Ž. spom. 1334. u Ribniku, a 1673, u mj. L. coll. D: 4020+1425. ⊙ ✠: Karlovac. o ✉: Ribnik. ✠ 🚌: Metlika. 7 ✝. 1 †. Osn. šk. (4). — Žk: ALOJZIJE ŠPRINGER, dk., r. 16-X-1876, Lukač ⊙ Virovitica, m. 29-VII-1900. — Kp: ./.

3. **MAHIĆNO.** ♁ Bl. D. Marije, sagr. 1770. Ž. spom. 1334. (Jaškovo), 1501. u mj. Ptr. Knez Thurn-Taxis. D: 2805+450. ⊙ ✉ ✠: Karlovac. o Jaškovo. 🚌 u mj. 2 ✝. Osn. šk. (2). — Žk: SLAVKO JURKOVIĆ, r. 7-VIII-1902, Zdihovo ⊙ Jastrebarsko, m. 5-VII-1925. — Kp: ./.

4. **OZALJ.** ♁ sv. Vid M., sagr. 1757. Ž. spom. 1334. u Trgu, a 1505. u mj. Ptr: Knez Thurn-Taxis. D: 3575+500. ⊙ Karlovac. o ✉ ✠ 🚌: u mj. 3 ✝. Osn. šk. (2). — Žk: Dr. theol. MATIJA KRANJČIĆ, r. 9-II-1902, Petrijanec ⊙ Varaždin, m. 5-VII-1925. — Kp: ./.

5. **RIBNIČKI KUNIĆ.** ♁ sv. Katarine D. M., sagr. 1842. Ž. osn. 1832. Ptr: Vjer. zaklada. D: 1112+923. ⊙ 🚌 ✠: Karlovac. o ✉: Ribnik. 3 †. Osn. šk. (1). — Žk: Adm. žk. iz Prilišća.

6. **SVETICE.** ♁ Rođenje Bl. D. Marije, sagr. 1646. U mj. bio □ OO. Pavlina (1627—1786). Lokalna kpl. osn. 1789, ž. osn. 1809. L. coll. D: 3012+100. ⊙ ✠: Karlovac. o ✉: Jaškovo. 🚌 Ozalj ili Mahićno. 1 ✝. 1 †. Osn. šk. (2). — Upr. ž.: ANDRIJA DOLENČIĆ, r. 11-X-1909, Kotoriba ⊙ Prelog, m. 29-VI-1935.

7. **VIVODINA.** ♁ sv. Lovro M., sagr. 1754. Ž. spom. 1334. Ptr: Vjer. zaklada. D: 2586+900. ⊙ Jastrebarsko. o ✉: u mj. 🚌 Kamanje. ✠ Metlika. 4 †. Osn. šk. (1). — Upr. ž.: ADAM ŠIMEČKI. r. 2-VI-1907, Krašić ⊙ Jastrebarsko, m. 26-VI-1932. — Kp: ./.

8. **VRHOVEC.** ♁ sv. Kuzma i Damjan Mm., sagr. 1775. Ž. spom. 1334. Ptr: Knez Thurn-Taxis. D: 1948+112. ⊙ Jastrebarsko. o ✉ ✠: Krašić. 🚌 Ozalj. 2 ✝. Osn. šk. (2). — Upr. ž.: IVAN MATSKI STANKOVIĆ, r. 7-II-1886, Žakanje ⊙ Karlovac, m. 13-III-1910. — Kp: ./.

9. **ZAVRŠJE.** ♁ Uzvišenje sv. Križa. Ž. spom. 1334. Ptr: Knez Thurn-Taxis. D: 5180+550. ⊙ 🚌 ✠: Karlovac. o ✉: Netretić. 3 ✝. 1 †. Osn. šk. (5). — Upr. ž.: MARTIN MATAN, r. 30-X-1912, Podr. Sesvete ⊙ Đurđevac, m. 28-VI-1935. — Kp: ./.

10. **ŽAKANJE.** ♁ Uznesenje Bl. D. Marije, sagr. 1896. Ž. osn. 1789. L. coll. D: 2218+50. ⊙ Karlovac. o Ribnik. 🚌 ✠: Metlika. ✉ Jurovski Brod. 3 ✝. 1 †. Osn. šk. (2). — Žk: IVAN pl. VUČETIĆ, r. 16-IX-1882, Brinje, m. 14-VII-1907. — Kp: ./.

27. MREŽNIČKI DEKANAT.

Dk: NIKOLA BORIĆ, žk. u Sv. Petru — Mrežnici.

1. **BARILOVIĆKI LESKOVAC.** ♁ sv. Josip, sagr. 1785. Ž. osn. 1785. L. coll. D: 2256+100. ⊙ Vojnić. 🚌Mostanje, Belavići. o ✉: Barilović. ✠ Karlovac. 1 †. Osn. šk. (3). — Žk: ADOLF JONKE, r. 17-VI-1876, Karlovac, m. 9-VII-1899. — Kp: ./.

2. **CEROVAC.** ♁ sv. Trojstvo, sagr. 1843. Ž. osn. 1789. L. coll. D. 3379+100. ⊙ Vojnić. o ✉: Barilović. 🚌 Belavić. ✠ ⊙: Krnjak. Osn. šk. (2). — Upr. ž.: ANTUN BOŽNAR, r. 18-I-1894, Črni Vrh ⊙ Škofja Loka, m. 29-VI-1922. — Kp: ./.

3. **SV. PETAR — MREŽNICA.** ♁ sv. Petar, sagr. 1711. Ž. spom. 1334. L. coll. D: 7051+250. ⊙ Karlovac. o 🚌 ✉ ✠: Duga Resa. 4 ✝. SS. Mil. u ban. bol. Osn. šk. (4). — Žk: NIKOLA BORIĆ, zč. prisj. i dk., r. 25-II-1891, Brinje, m. 30- VI- 1915. — Kp: ./.

4. **SKAKAVAC.** ♁ sv. Rok Isp., sagr. 1862. Ž. osn. 1826. L. coll. D: 2314+250. ⊙ Vojnić. o Vukmanić. 🚌 ✉ ✠: u mj. 1 †. Osn. šk. (2). — Upr. ž.: IGNACIJE PODKUBOVŠEK, r. 25-VI-1906, Žiče ⊙ Slov. Konjice, m. 29-VI-1934.

5. **VELEMERIĆ (Ladvenjak).** ♁ sv. Vid M., sagr. 1782. Ž. spom. 1501, propala za Turaka, obn. 1782. L. coll. D: 2273+225. ⊙ Vojnić. ⊙ Krnjak. o ✉: Barilović. 🚌 Mostanje. ✠ Tušilović. 1 †. Osn. šk. (1). — Upr. ž.: NIKOLA VUČINOVAC, r. 13-XI-1884, Dubrava ⊙ Čazma, m. 1-VII-1908. — Kp: ./.

6. **VUKMANIĆ.** ♁ sv. Antun Pad., sagr. 1789. Ž. spom. 1334., isto u Smrčkoviću (Vojniću) i Kirinu; obn. 1778. L. coll. D: 1441+185. ⊙ Vojnić. o ✉: u mj. 🚌 ✠: Skakavac. 1 †. Dom sv. Antuna. Osn. šk. (7). — Žk: FRANJO LIVIĆ, isluž. dk. i zč. prisj., r. 30-X-1868, Prvić-Luka ⊙ Šibenik, m. 6-I-1892.

XI. KALNIČKI ARHIĐAKONAT.

Arhiđakon: Msgr. Dr. ANTUN SLAMIĆ, kan.

28. BJELOVARSKI DEKANAT.

Dk: MILAN HORVAT, žk. u Bjelovaru.

1. **BJELOVAR** (Trg Kralja Petra 3). ♁ sv. Terezija D., sagr. 1767. Ž. osn. 1767. Na području današnje ž. bile su 1334. župe Klokočevac, Korenovo, Sredice, a 1501. u Gudovcu i Česmi. L. coll. D: **12.000.** ⊙ o 🚌 ✉ ✠: u mj. 8 †. ▭ OO. Franj. SS. Mil. u ban. bolnici i gradskom ubožištu. Šk: real. gimn. (1), žen. zan. (1), šegrt. (1), osn. (6) i priv. čehosl. (1). — Žk: MILAN HORVAT, dk., r. 12-VIII-1868, Se'a ⊙ Sisak, m. 7-VII-1890. — 1. Kp: ANTUN KLASIĆ, r. 5-I-1914, Križovljan ⊙ Ludbreg, m. 27-VI-1937. — 2. Kp: ./.

2. **CIGLENA.** ♁ sv. Šimun i Juda Tadej Ap., sagr. 1800. Ž. osn. 1788. L. coll. D: 4483+20. ⊙ 🚗 ✙: Bjelovar. o Vel. Trojstvo. ✉ Severin. 2†. Osn. šk. (4). — Žk: MIJO POLDRUGAČ, r. 8-IV-1881, Drenova ⊙ Sv. Ivan Zelina, m. 23-VII-1905. — Kp: ./.

3. **KAPELA.** ♁ sv. M. Magdalena, sagr. 1750. Ž. spom. 1501. U filijali Pavlin-Kloštru pavlinski □ osn. 1373, za Turaka propao. L. coll. D: 4349. ⊙ 🚗 ✙: Bjelovar. o ✉: u mj. 3 ✝. 1†. Osn. šk. (2). — Žk: STJEPAN KOLANDER, zč. prisj., r. 9-VII-1883, Bedenica ⊙ Sv. Ivan Zelina, m. 15-VII-1906. — Kp: ./.

4. **NEVINAC.** ♁ sv. Katarina D. M., sagr. 1890. Ž. spom. 1334. (Međurača), isto ž. u selima Povljani, »Mosynya, Zabochehyna i Paluche«. L. coll. D: 3491+60. ⊙ ✙ 🚗: Bjelovar. o ✉: Nova Rača. 🚗 Kokinac. 2†. Osn. šk. (4). — Žk: JOSIP IVANUŠ, r. 8-III-1870, Prosinac ⊙ Klanjec, m. 29-VII-1895. — Kp: ./.

5. **NOVA RAČA.** ♁ Uznesenje Bl. D. Marije. Ž. spom. 1334. L. coll. D: 5603. ⊙ Bjelovar. o ✉: u mj. 🚗 Bulinac. ✙ Vel. Grđevac. 4 ✝. Osn. šk. (5). — Upr. ž.: FRANJO ĆOSIĆ, r. 12-III-1879, Kulina ⊙ Derventa, m. 20-VII-1902. — Kp: ./.

6. **ŠANDROVAC.** ♁ sv. Marija od Pohoda, sagr. 1886. Ž. osn. prije Turaka, obn. 1750. L. coll. D: 4312. ⊙ Bjelovar. o ✉ ✙: Severin. 🚗 Sirova Katalena. 1 ✝. Osn. šk. (4). — Upr. ž.: ADAM FÜSTÖSS, r. 24-XI-1884, Magyar-Bóly (Mađ.), m. 20-III-1910. — Kp: ./.

7. **VELIKA PISANICA.** ♁ presv. Srce Isusovo, sagr. 1908. Ž. osn. 1909. L. coll. D: 2670. ⊙ Bjelovar. o 🚗 ✉ ✙: u mj. Osn. šk. (4). — Žk: JOSIP ROČIĆ, r. 18-III-1884, Trnava ⊙ Zagreb, m. 11-III-1909. — Kp: ./.

8. **VELIKI GRĐEVAC.** ♁ sv. Duh, sagr. 1804. Ž. spom. 1334, za Turaka propala, obn. 1789. L. coll. D: 5810+32. ⊙ Grubišno Polje. o 🚗 ✉ ✙: u mj. 7†. Osn. šk. (8). — Žk: MIROSLAV VERNIK, r. 6-VII-1888, Varaždin, m. 23-VII-1914. — Kp: ./.

9. **VELIKO TROJSTVO.** ♁ sv. Trojstvo, sagr. u XV. stolj. Ž. spom. 1334. u Martincu. L. coll. D: 3771+14. ⊙ Bjelovar. o 🚗 ✉ ✙: u mj. 2 ✝. 3†. Osn. šk. (3). — Žk: MIHOVIL KEDMENEC, r. 7-V-1879, Kuzminec ⊙ Ludbreg, m. 19-VII-1903. — Kp: ./.

29. CIRKVENSKI DEKANAT.

Dk: LEONARDO ŽUNIĆ, žk. u Sv. Ivanu Žabnom.

1. **CAREVDAR.** ♁ sv. Barbara D. M., sagr. 1834. Ž. osn. oko 1700. L. coll. D: 2275. ⊙ Križevci. o ✉: Vojakovac. 🚗 ✙: u mj. 2†. Osn. šk. (2). — Upr. ž.: TOMO HABDIJA, r. 18-XII-1910, Stari Bošnjani ⊙ Križevci, m. 29-VI-1935. — Kp: ./.

2. **CIRKVENA.** ♁ sv. Marija od Pohoda, sagr. 1724. Ž. spom. 1306. L. coll. D: 5190+30. ⊙ Križevci. o ✙: Sv. Ivan Žabno. 🚗 ✉: u mj. 2 ✝. 4†. Osn. šk. (3). — Upr. ž.: JOSIP CRNKOVIĆ, r. 12-XII-1907, Jukinac ⊙ Glina, m. 29-VI-1930. — Kp: ./.

3. **ĐURĐIC.** ♁ sv. Juraj M. U mj. i u Tremima ž. spom. 1667. L. coll. D: **2930.** ⊙ 🚌 ✉ ✙ : Križevci. o Vojakovac. 2 ✝. 1 †. Osn. šk. (2). — Upr. ž.: SLAVOLJUB PETRAČ, r. 6-II-1906, Prikraj ⊙ Križevci, m. 29-VI-1934. — Kp: ./.

4. **ROVIŠĆE.** ♁ sv. Trojstvo, stara c., obn. 1902. Ž. spom. 1334. L. coll. D: **4325**+20. ⊙ Križevci. o Sv. Ivan Žabno. 🚌 ✉ ✙ : u mj. 1 ✝. 4 †. Osn. šk. (5). — Žk: ./. — Kp: ./. Adm. žk. iz Cirkvene.

5. **SV. IVAN ŽABNO.** ♁ sv. Ivan Krst. Ž. spom. 1334. L. coll. D: **2905**+160. ⊙ Križevci. o 🚌 ✉ ✙ : u mj. 1 ✝. 2 †. Osn. šk. (2). — Žk: LEONARDO ŽUNIĆ, dk., r. 27-IX-1893, Prilišće ⊙ Karlovac, m. 30-VII-1916. — Kp: ./.

6. **SV. PETAR ČVRSTEC.** ♁ sv. Petar Ap., sagr. 1821. Ž. spom. 1334, a 1501. ž. u Bliznašju. L. coll. D: **3451**+12. ⊙ ✉ ✙ : Križevci. o u mj. 🚌 Carevdar. 2 ✝. Osn. šk. (2). — Upr. ž.: FRANJO JEREBIĆ, r. 12-VIII-1898, Nedelica ⊙ Dnj. Lendava, m. 27-VII-1924. — Kp: ./.

7. **ZRINJSKI TOPOLOVAC.** ♁ sv. Mihovil Ark., posv. 1805. Ž. spom. 1591, propala za Turaka, obn. prije 1667. Ž. spom. u Križu 1334, u Domankušu 1501. L. coll. D: **4501**+150. ⊙ Bjelovar. o u mj. 🚌 ✉ ✙ : Rovišće. 5 ✝. 2 †. Osn. šk. (2). — Upr. ž.: KAZIMIR VUČAK, r. 23-IX-1907, Draše ⊙ Klanjec, m. 29-VI-1931. — Kp: ./.

30. KRIŽEVAČKI DEKANAT.

Dk: ANTE KOLARIĆ, žk. u Vrbovcu.

1. **DUBOVAC.** ♁ Margareta D. M. Ž. spom. 1334. L. coll. D: **1849.** ⊙ 🚌: Križevci. o ✉ ✙ : Raven. 1 ✝. Osn. šk. (2). — Upr. ž.: FRANJO JURŠETIĆ, r. 25-VI-1907, Dnj. Brekovčina ⊙ Križevci, m. 26-VI-1932. — Kp: ./.

2. **GLOGOVNICA.** ♁ Uznesenje Bl. D. Marije, posv. 1666. Ž. spom. 1334. Tu su templarska imanja (1209—1312), koja pripadoše kasnije Ivanovcima, pa Isusovcima i konačno ostatak grkokat. bisk. Križevci (koja je Ptr. župe). D: **3279**+6. ⊙ 🚌: Križevci. o ✉: Vojakovac. ✙ Carevdar. 2 ✝. 3 †. Osn. šk. (4). — Žk: ./. Adm. žk. iz Carevdara. — Kp: ./.

3. **GRADEC.** ♁ Ranjeni Isus, sagr. 1827. Ž. spom. 1501. Ptr: Nadbiskup Zagr. D: **4576**+45. ⊙ Križevci. o 🚌 ✉ ✙ : u mj. 4 ✝. 1 †. Osn. šk. (5). — Upr. ž.: DRAGUTIN JESIH, r. 8-V-1895, Stenjevac ⊙ Zagreb, m. 16-III-1918. — Kp: ./.

4. **KALNIK.** ♁ sv. Brcko B. (St. Brictius E.), sagr. 1517. Ž. spom. 1334. L. coll. D: **3680.** ⊙ 🚌 ✙ : Križevci. o ✉: Sv. Petar-Orehovec. 2 ✝. Osn. šk. (1). — Upr. ž.: KARLO TEODOR GRUBER, r. 30-XI-1885, Sl. Požega, m. 26-VII-1910. — Kp: ./.

5. **KRIŽEVCI.** ♁ sv. Ana, sagr. koncem XVII. stolj. Ž. spom. 1334. Franj. □ i pavlinski □ ukinuti 1786. Ptr: Grad Križevci. D: **7000.** ⊙ o 🚌 ✉ ✙ : u mj. 4 ✝. 5 †. Šk: gimn. (1), sred. poljoprivr. (1), šegrt. (1), žen. zanat. (1), osn. (1). — Žk: JOSIP VALJAK, r. 3-IV-1877, Lemeš ⊙

Križevci, m. 14-VII-1901. — 1. Kp: JOSIP ŠĆURIĆ, r. 4-V-1912, Marija Bistrica ⊙ Donja Stubica, m. 28-VI-1936. — 2. Kp: ./.

6. **LOVREČINA.** ♁ sv. Lovro M., sagr. 1800. Ž. u mj. spom. 1334. i dvije ž. u Bradni kod Topolovca. L. coll. D: 1815. ⊙ Križevci. o 🚌 ✉ ✙: Vrbovec. 1 ✝. □ SS. Mil. Osn. šk. (2). — Žk: JANKO ROGOZ, r. 29-IX-1885, Kamensko ⊙ Karlovac, m. 28-III-1909.

7. **MIHOLEC.** ♁ sv. Mihovil Ark., sagr. 1664. Ž. spom. 1501. Ptr: Nadbiskup Zagreb. D: 4278. ⊙ 🚌 ✙: Križevci. o ✉: Sv. Petar Orehovec. Osn. šk. (2). — Upr. ž.: VID BLAŽINČIĆ, r. 12-VI- 1889, Beketinec ⊙ Križevci, m. 2-VII-1913. — Kp: ./.

8. **PRESEKA.** ♁ sv. Petar Ap., sagr. 1614. Ž. osn. 1334. Ptr: Grkokatolički kaptol — Križevci. D: 4452. ⊙ Križevci. o ✉ ✙: Raven. 🚌 Vrbovec. 2 †. Osn. šk. (4). — Žk: MIRKO ŠANJEK, r. 23-X-1883, Varaždin, m. 6-X-1907. — Subsid: TOMO CARIĆ, r. 22-XI-1887, Petrijanec ⊙ Varaždin, m. 2-VII-1913. — Kp: ./.

9. **RAVEN.** ♁ sv. Ladislav. Ž. spom. 1501. L. coll. D: 1765. ⊙ 🚌 ✙: Križevci. o ✉: u mj. 2 ✝. Osn. šk. (1). — Upr. ž.: FRANJO KATIĆ, r. 1-II-1911, Martinci ⊙ Zlatar, m. 29-VI-1934. — Kp: ./.

10. **SVETI PETAR OREHOVEC.** ♁ sv. Petar Ap., sagr. 1722. Ž. spom. 1334. u Gušćerovcu, ukinuta 1722. Ž. u mj. spom. 1667. L. coll. D: 3120. ⊙ 🚌 ✙: Križevci. o ✉: u mj. 1 ✝. Osn. šk. (2). — Žk: MARTIN BEŠENIĆ, r. 17-X-1893, Hrastovac ⊙ Novi Marof, m. 25-VII-1917. — Kp: ./.

11. **VRBOVEC.** ♁ sv. Vid M. Ž. spom. 1501. L. coll. D: 6892. ⊙ Križevci. o 🚌 ✉ ✙: u mj. 7 ✝. 3 †. Osn. šk. (3). — Žk: ANTE KOLARIĆ, dk., 16-VII-1882, Subotica ⊙ Ludbreg, m. 15-VII-1906. — Kp: ./.

12. **VRBOVEČKI RAKOVEC.** ♁ sv. Juraj M. Ž. spom. 1334. L. coll. D: 4431. ⊙ Križevci. o 🚌 ✉ ✙: u mj. 1 ✝. Osn. šk. (2). — Žk i isluženi dk: STJEPAN pl. NIEMČIĆ, r. 22-X-1863, Bojnikovec ⊙ Križevci, m. 25-VII-1889. — Kp: ./. Adm. in temp. MIRKO ŠANJEK, žk. iz Preseke.

31. ZELINSKI DEKANAT.

Dk: IVAN FUČEK, žk. u Bisagu.

1. **BEDENICA.** ♁ Svi Sveti, sagr. u XIII. stolj. Ž. spom. 1667. L. coll. D: 5234. ⊙ ✉ ✙: Sv. Ivan Zelina. o Vanjski Sv. Ivan Zelina. 🚌 Konjšćina. 1 ✝. Osn. šk. (2). — Žk: MIRKO MARENČIĆ, r. 9-X-1869, Visoko ⊙ N. Marof, m. 1894. — Kp: ANTUN PEM, r. 17-I-1913, Dol ⊙ Jastrebarsko, m. 27-VI-1937.

2. **BISAG.** ♁ sv. M. Magdalena, proširena 1827. Ž. spom. 1501. L. coll. D: 3900+100. ⊙ 🚌: Novi Marof. o ✉ ✙: Gornja Rijeka. 3 ✝. Osn. šk. (1). — Žk: IVAN FUČEK, dk. i zč. prisj.: r. 26-I-1871, Đurđevac, m. 28-VII-1895. — Kp: ./.

3. **BREZNIČKI HUM.** ♁ sv. Martin B., sagr. kao kap. 1789. Ž. osn. 1789. Ptr: Vjerozak. zaklada. D: 4134. ⊙ Novi Marof. 🚌 Hrašćina. o ✉ ✙: u mj. 1 ✝. Osn. šk. (2). — Žk: PETAR BERISLAVIĆ, r. 15-III-1888, Dugaresa ⊙ Karlovac, m. 31-III-1912. — Kp: ./.

4. **GORNJA RIJEKA.** ♁ Velika Gospa, sagr. 1650. Ž. spom. 1334. pod imenom Mali Kalnik. L. coll. D: 4822. ⊙ 🚌: Novi Marof. o ✉ ✙: u mj. 1 ✝. 1 †. Osn. šk. (2). — Žk: TOMISLAV BOBINEC, r. 3-V-1896, Mače ⊙ Zlatar, m. 22-VII-1923. — Kp: ./.

5. **HRAŠĆINA** (☎ br. 5). ♁ sv. Nikola B., posv. 1675. Ž. spom. 1334. L. coll. D: 6012+300. ⊙ Zlatar. o 🚌 ✉ ✙: Hrašćina Trgovišće. 2 ✝. 3 †. Osn. šk. (2). — Žk: MIJO NEJAK, r. 11-VII-1888, Rečica ⊙ Karlovac, m. 2-IV-1911. — Kp: ./.

6. **LJUBEŠĆICA.** ♁ sv. Marija Snježna, sagr. 1776, obn. 1889. Ž. spom. 1501. u Kapeli, presena u mj. 1788. Ptr: Vjerozak. zaklada. D: 3160. ⊙ 🚌 ✉ ✙: Novi Marof. o u mj. Osn. šk. (1). — Upr. ž.: ENGELBERT SVOBODA, r. 13-X-1884, Kovalovice (ČSR), m. 11-IV-1909.

7. **MADŽAREVO.** ♁ sv. Vid i Juraj M., sagr. 1824. Ž. spom. 1334. L. coll. D: 7900+50. ⊙ o 🚌 ✉ ✙: Novi Marof. 1 †. Osn. šk. (3). — Žk: IVAN KLJUN, r. 18-IX-1890, Ribnica ⊙ Kočevje, m. 30-VI-1917. — Kp: ./.

8. **REMETINEC.** ♁ Bl. D. Marija, Kraljica sv. Krunice, sagr. u 14 stolj., obn. 1910. Ž. osn. 1789. Ptr: Vjerozak. zaklada. D: 6158+12. ⊙ o 🚌 ✉ ✙: Novi Marof. 2 ✝. 2 †. Osn. šk. (2). — Žk: ANTUN GOLD, r. 9-VI-1881, Poljana ⊙ Dugoselo, m. 15-VII-1906. — Kp: ./.

9. **SVETI IVAN ZELINA.** ♁ sv. Ivan Krst., sagr. 1720. Ž. spom. 1201. Ptr: Zagreb. Nadbiskup (2/5), Prvostolni kaptol (2/5), Zajednica Vrbovec i Rakovec (1/10), dobro Oskara Keglevića (1/10). D: 8363. ⊙ o ✉ ✙: u mj. 🚌 Sesvete. 3 ✝. 2 †. Šk: šegrtska (1), osn. (4). — Žk: ZVONIMIR ŠTEFANČIĆ, isluž dk., r. 3-IX-1883, Crnilug ⊙ Delnice, m. 14-VII-1907. — Kp: PAVAO BELKO, r. 8-XII-1912, Pogorje ⊙ Dnj. Stubica, m. 5-VII-1936.

10. **VISOKO.** ♁ sv. Trojstvo. Ž. vrlo stara, spom. 1334. L. coll. D: 2970. ⊙ 🚌: Novi Marof. o ✉ ✙: Gornja Rijeka. 1 ✝. Osn. šk. (1). — Žk: STJEPAN NEŽIĆ, zč. prisj., prodk., r. 12-X-1881, Dnj. Rijeka ⊙ Jastrebarsko, m. 16-VII-1905. — Kp: ./.

XII. TUROPOLJSKI ARHIĐAKONAT.

Arhiđakon: Msgr. Dr. FRAN BARAC, kan.

32. ODRANSKI DEKANAT.

Dk: ANDRIJA BUSIJA, žk. u Novom Čiču.

1. **BUKEVJE.** ♁ sv. Antun Pad., sagr. 1870. Ž. osn. 1789. Ptr: Vjerozakonska zaklada. D: 1981+90. ⊙ 🚌 ✉ ✙: Vel. Gorica. o Orle. 1 ✝. Osn. šk. (1). — Žk: IVAN KOPRIVNJAK, r. 12-VII-1868, Hrašće ⊙ Vel. Gorica, m. 26-VII-1892.

2. **DUBRANEC.** ♁ Majka Božja Snježna. Ž. spom. 1334. Ptr: Plemićka općina Turopolje. D: 4901+100. ⊙ ✉ ✙: Vel. Gorica. o u mj. 🚌 Odra. 4 ✝. 1 †. Osn. šk. (4). — Upr. ž.: MIJO JANČIĆ, r. 12-I-1910, Lomnica ⊙ Vel. Gorica, m. 29-VI-1934. — Kp: ./.

3. **JAKUŠEVEC.** ♁ sv. Marko Ev. Ž. spom. 1334. Ptr: Knez Thurn-Taxis. D: 3314+21. ⊙ Vel. Gorica. o ✉ ✙: Odra. 🚌 Sv. Klara. 1 ✝.

Osn. šk. (1). — Žk: GUSTAV HABUNEK, r. 22-VII-1885, Varaždin, m. 28-III-1909.

4. **KRAVARSKO.** ♁ Uzvišenje sv. Križa, sagr. 1874. Ž. spom. 1334. Ptr: Knez Thurn-Taxis. D: 6203+52. ⊙ 🚌 ✉ ✙: Vel. Gorica. o u mj. 🚌 Turopolje. 2 ✝. Osn. šk. (2). — Upr. ž.: FRANJO ŠANJEK, r. 10-V-1910, Poljana ⊙ Varaždin, m. 1-VII-1934. — Kp: ./.

5. **NOVO ČIČE.** ♁ sv. Ivan Krst., sagr. 1829. Ž. spom. 1334. Ptr: Knez Thurn-Taxis. D: 2353+10. ⊙ 🚌: Vel. Gorica. o ✉ ✙: u mj. 1 ✝. Osn. šk. (1). — Žk: ANDRIJA BUSIJA, dk., r. 30-XI-1888, Ludbreg, m. 24-III-1912.

6. **ODRA.** ♁ sv. Juraj M., sagr. 1780. Ž. spom. 1334. Ptr: Vjer. zaklada. D: 4230. ⊙ Vel. Gorica. o 🚌 ✉ ✙: u mj. 1 ✝. Osn. šk. (1). — Žk: JOSIP MAJSEC, r. 19-IV-1886, Šćitarjevo ⊙ Vel. Gorica, m. 2-IV-1911. — Kp: ./.

7. **PEŠĆENICA.** ♁ Uznesenje Bl. D. Marije, sagr. 1751. Ž. spom. 1275. Ptr: Knez Thurn-Taxis. D: 3855. ⊙ Sisak. o 🚌 ✉ ✙: Lekenik. 4 ✝. Osn. šk. (3). — Žk: JOSIP KARLO ISKRA, r. 24-I-1878, Križevci, m. 24-VI-1900.

8. **SVETA KLARA (Zapruđe).** ♁ sv. Klara D., sagr. 1773. Ž. osn. 1366. Ptr: Vlastelinstvo Obrež. D: 3556+16. ⊙ Zagreb. o 🚌 ✉ ✙: u mj. 1 ✝. Osn. šk. (2). — Žk: JOSIP PANIĆ, isluž. dk., r. 5-III-1888, Sisak, m. 10-VIII-1910. — Kp: ./.

9. **ŠĆITARJEVO.** ♁ sv. Martin B., sagr. 1642. Ž. spom. 1334. L. coll. D: 3221+46. ⊙ 🚌 ✉ ✙: Vel. Gorica. o Novo Čiče. 1 ✝. Osn. šk. (2). — Žk: IVAN STANČIĆ, r. 29-V-1887, Vel. Gorica, m. 3-IV-1911. — Kp: ./.

10. **VELEŠEVEC.** ♁ sv. Petar Ap., sagr. 1871. Ž. osn. 1780. Ptr: Vjer. zaklada. D: 2502+92. ⊙ 🚌 ✉ ✙: Vel. Gorica. o Orle. 3 ✝. 4 †. Osn. šk. (2). — Upr. ž.: IVAN SUIĆ, r. 29-V-1892, Postire ⊙ Supetar, m. 24-IX-1917.

11. **VELIKA GORICA.** ♁ Navještenje Bl. D. Marije, sagr. 1892. Ž. u mj. spom. 1334. Ž. u Petrovini spom. 1279. Ptr: Plem. općina Turopolje. D: 5990+500. ⊙ o 🚌 ✉ ✙: u mj. 4 ✝. 1 †. Osn. šk. (2). — Žk: MIJO pl. STEPANIĆ, r. 23-XII-1890, Dnj. Lomnica ⊙ Vel. Gorica, m. 29-VI-1915. — Kp: ./.

12. **VUKOVINA (STARO ČIČE).** ♁ sv. Marija od Pohoda, župska crkva od 1799. u Vukovini, prije bila župska c. sv. Jurja u Čičama, spom. 1334. Ptr: Knez Thurn-Taxis. D: 5975+50. ⊙ ✙: Vel. Gorica. o Vukovina. 🚌 Mraclin. ✉ Novo Čiče. 4 ✝. Osn. šk. (4). — Žk: STJEPAN ŠOŠTARIĆ, r. 14-VI-1878, Poljana ⊙ Dugo Selo, m. 20-VII-1902. — Kp: ANDRIJA ŠIMENKO, r. 24-XI-1905, Ptuj ⊙ Ptuj, m. 25-VI-1933.

33. OKIĆKI DEKANAT.

Dk: JURAJ KOCIJANIĆ, žk. u Samoboru.

1. **BREZOVICA (Goli Breg).** ♁ Uznesenje Bl. D. Marije, sagr. 1756. Ž. spom. 1334. Ptr: Nadbiskup Zagrebački. D: 2564+5. ⊙ Zagreb. o u mj. 🚌 ✉ ✙: Hrv. Leskovac. 1 †. Osn. šk. (1). — Žk: ADOLF DUŠIĆ, zč. prisj., r. 22-I-1893, Zagreb, m. 30-VI-1915. — Kp: ./.

2. **KOTARI.** ♁ sv. Leonard Op., sagr. 1735. Ž. spom. 1753. Franj. □ osn. 1531, ukinut u XVIII. stolj. Ptr: Vjerozakonska zaklada. D: 886. ⊙ 🚌 ✉ ✙: Samobor. o Podvrh. 1 ✝. Osn. šk. (1). — Upr. ž.: Adm. upr. ž. Rude.

3. **KUPINEC.** ♁ Uznesenje Bl. D. Marije, sagr. oko 1680. Ž. spom. 1574. Ptr: Zagrebački Nadbiskup. D: 3633+60. ⊙ Pisarovina. o u mj. 🚌 ✉ ✙: Zdenčina. 1 ✝. Osn. šk. (4). — Upr. ž.: PETAR PETRINEC, r. 4-II-1908, Pristava ⊙ Klanjec, m. 25-VI-1933. — Kp: ./.

4. **NORŠIĆ-SELO.** ♁ sv. Duh, sagr. oko 1642. Osn. kao lokalna kpl. 1789, kao ž. 1831. Ptr: Vjer. zaklada. D: 1496+50. ⊙ 🚌 ✉ ✙: Samobor. o Podvrh. 1 ✝. 1 †. Osn. šk. (1). — Žk: ./. Adm. žk. iz Samobora.

5. **OKIĆKA SVETA MARIJA.** ♁ Rođenje Bl. D. Marije, sagr. oko 1660. Ž. spom. 1334. L. coll. D: 4251+121. ⊙ Jastrebarsko. o Klinča-selo. 🚌 ✉ ✙: Zdenčina. 3 ✝. Osn. šk. (4). — Upr. ž.: TOMO FABEK, r. 20-V-1900, Konščica ⊙ Samobor, m. 29-VI-1933. — Kp: ./.

6. **RUDE.** ♁ sv. Barbara D. M., sagr. prije 1622. Ž. osn. 1789. Ptr: Vjer. zaklada. D: 2689+8. ⊙ 🚌 ✉ ✙: Samobor. o Podvrh. 2 ✝. Osn. šk. (1). — Upr. ž.: NIKOLA pl. GALOVIĆ, r. 17-VII-1906, Cerovski Vrh ⊙ Vel. Gorica, m. 26-VI-1932. — Kp: ./.

7. **SAMOBOR.** ♁ sv. Anastazije M., sagr. 1674. Ž. spom. 1240. L. coll. D: 10.569+337. ⊙ o 🚌 ✉ ✙: u mj. 7 ✝. 1 †. □ OO. Franj. □ SS. Služ. M. Isusa sa sirotištem i žen. struč. šk. šk: građ (1), osn. (5). — Žk: JURAJ KOCIJANIĆ, zč. kan. i dk., r. 21-IV-1882, u mj., m. 16-VII-1905. — 1. Kp: MARCEL ROGINA, r. 31-X-1911, Zlatar, m. 28-VI-1936. — 2. Kp: ./.

8. **STUPNIK.** ♁ sv. Ivan Nep., sagr. 1772. Ž. spom. 1622. pod imenom sv. Đurađ. Ptr: Vlastelinstvo Kerestinec. D: 4905+90. ⊙ Zagreb. o u mj. 🚌 ✉ ✙: Hrv. Leskovac. 2 ✝. 2 †. Sirotište sv. Josipa sa SS. Karmelićankama. Osn. šk. (2). — Žk: MIJO LAMOT, r. 23-IX-1875, Samobor, m. 3-VII-1898. — Kp: ./.

9. **SVETI MARTIN POD OKIĆEM.** ♁ sv. Martin B., sagr. prije XII. stolj. Ž. spom. u XII. stolj. L. coll. D: 7527+100. ⊙ 🚌: Samobor. o ✉ ✙: u mj. 🚌 Zdenčina. 4 ✝. 2 †. Osn. šk. (3). — Žk: MATIJA pl. HORVAT, r. 6-II-1894, Blaškovec ⊙ Sv. Ivan Zelina, m. 29-VI-1918. — Kp: ./.

10. **SVETA NEDJELJA.** ♁ sv. Trojstvo, sagr. 1750. Ž. spom. 1334. Ptr: Vlastelinstvo Kerestinec. D: 5820+136. ⊙ ✙: Samobor. o 🚌 ✉: u mj. 3 ✝. Osn. šk. (1). — Žk: PAVAO SRKETIĆ, r. 15-XI-1894, Stupnik ⊙ Zagreb, m. 30-VI-1918. — Kp: ./.

34. POKUPSKI DEKANAT.

Dk: ANTUN KLASINC, žk. u Lasinji.

1. **BUČICA.** ♁ sv. Antun Pad., sagr. 1836. Ž. osn. 1789. L. coll. D: 4091+200. ⊙ 🚌: Glina. o u mj. ✉ ✙: Pokupsko. 2 ✝. 1 †. Osn. šk. (2). — Upr. ž.: MARTIN ŠTUPNIK, r. 8-XI-1904, Velika Račna ⊙ Ljubljana, m. 29-VI-1928. — Kp: ./.

2. **DONJA KUPČINA.** ♁ sv. M. Magdalena, sagr. 1672. Ž. osn. 1560. Ptr: Zemljišna zajednica D. Kupčina (2/3) i Vjerozakonska zaklada (1/3). D: **2137**+49. ⊙ ✉ ✙: Pisarovina. o u mj. 🚌 Rečica. 1 †. Osn. šk. (1). Upr. ž.: IVAN DRŽAIĆ, r. 19-V-1890, Vidovec ⊙ Varaždin, m. 1913. — Kp: ./.

3. **LASINJA.** ♁ sv. Antun Pad., sagr. 1833. Ž. osn. 1789. L. coll. D: **3687**+40. ⊙ Vrginmost. o ✉: u mj. 🚌 Zdenčina. ⊙ ✙: Pisarovina. 2 ✝. 5 †. Osn. šk. (3). Žk: ANTUN KLASINC, dk., r. 31-XII-1890, Cirkovce ⊙ Ptuj, m. 14-VII-1914. — Kp: ./.

4. **PISAROVINSKA JAMNICA.** ♁ sv. Martin B., vrlo stara. Ž. spom. 1334. L. coll. D: **3028**. ⊙ o ✉ ✙: Pisarovina. 🚌 Zdenčina. 3 ✝. Osn. šk. (3). — Žk: ./. Adm. žk. iz Dnj. Kupčine.

5. **POKUPSKO.** ♁ sv. Ladislav Kr., sagr. 1739. Ž. spom. 1656. Ptr: Nadbiskup Zagrebački. D: **4566**+500. ⊙ Pisarovina. o ✉ ✙: u mj. 🚌 Zdenčina. 5 ✝. Osn. šk. (2). — Žk: TOMA DIMNJAKOVIĆ, r. 28-XII-1896, čabdin ⊙ Jastrebarsko, m. 22-VII-1923. — Kp: ./.

6. **ŠIŠINAC.** ♁ sv. Marta D., sagr. 1771. Ž. osn. 1739. Ptr: Nadbiskup Zagrebački. D: **3078**+295. ⊙ ✙: Pisarovina. o ✉: Pokupsko. 🚌 Lekenik. 1 ✝. Osn. šk. (3). — Upr. ž.: MIRKO ĐUREKOVIĆ, r. 18-IX-1904, Hrgovljani ⊙ Bjelovar, m. 30-VI-1929. — Kp: ./.

7. **ŠIŠLJAVIĆ.** ♁ sv. Josip, sagr. 1912. Ž. osn. 1789. Ptr: Vjer. zaklada. D: **1983**+7. ⊙ Karlovac. o u mj. 🚌 ✉ ✙: Rečica. 1 ✝. Osn. šk. (1). — Upr. ž.: IVO BADROV, zč. prisj. Ord. Skoplje, r. 11-II-1882, Podgradina ⊙ Livno, m. 29-VI-1906.

XIII. VRBOVEČKI ARHIĐAKONAT.

Arhiđakon: Msgr. Dr. FERDO ROŽIĆ, kan.

35. TABORSKI DEKANAT.

Dk: PAVAO KRANJČIĆ, žk. u Pregradi.

1. **DESINIĆ.** ♁ sv. Juraj M., sagr. 1902. Ž. spom. 1334. Ptr: Vjer. zaklada. D: **7200**. ⊙ Pregrada. o ✉ ✙: u mj. 🚌 Vel. Trgovišće. 1 †. Osn. šk. (2). — Upr. ž.: VINKO KOMERIČKI, r. 18-I-1898, Košnica ⊙ Pregrada, m. 29-VI-1921. — Kp: ./.

2. **KOSTEL.** ♁ sv. Emerik Kr., sagr. od pamtivijeka. Ž. spom. 1334. L. coll. D: **2489**+5. ⊙ o ✙: Pregrada. ✉ u mj. 🚌 Rogatec. 2 ✝. 1 †. Osn. šk. (1). — Upr. ž.: Dr. phil. MARTIN POVŠE, r. 17-XII-1905, Svibna ⊙ Krško, m. 29-VI-1934. — Kp: ./.

3. **PREGRADA.** ♁ Uznesenje Bl. D. Marije, sagr. 1818. Ž. spom. 1334. L. coll. **12.839**+50. ⊙ o ✉ ✙: u mj. 🚌 Vel. Trgovišće. 3 ✝. Osn. šk. (6). — Žk: PAVAO KRANJČIĆ, dk., r. 23-I-1888, Petrijanec ⊙ Varaždin, m. 2-IV-1911. — 1. Kp: JOSIP RUKELJ, r. 28-I-1912, Majerje ⊙ Varaždin, m. 29-VI-1935. — 2. Kp: ./.

4. **PRIŠLIN.** ♁ sv. Petar Ap., sagr. 1847. Ž. spom. 1650. Ptr: Vjer. zaklada. D: **3120**+15. ⊙ Pregrada. o ✉ ✙: Hum na Sutli. 🚌 Rogatec.

Osn. šk. (1). — Upr. ž.: FERDINAND HERMAN, r. 24-V-1896, Bratonci ⊙ Dnj. Lendava, m. 29-VI-1924. — Kp: ./.

5. **SUTLANSKA POLJANA.** ♁ sv. Ana, sagr. 1810. Ž. osn. 1788. Ptr: Vjer. zaklada. D: 1570+10. ⊙ Klanjec. o Zagorska Sela. 🚌 Mestinje. ✉ ✠: Podčetrtek. 2 ✝. Osn. šk. (1). — Upr. ž.: SLAVKO ŠEDY, r. 15-VI-1909, Kaptol ⊙ Sl. Požega, m. 29-VI-1934.

6. **TABORSKO.** ♁ Uznesenje Bl. D. Marije, sagr. oko 1600. Ž. spom. 1334. L. coll. D: 4363. ⊙ Pregrada. o ✉ ✠: Hum na Sutli. 🚌 Rogatec. 2 ✝. 3 †. Osn. šk. (2). — Žk: Prof. JOŽE KRAKAR, r. 16-VII-1891, Kranj, m. 6-XII-1913. — Kp: ./.

7. **VINAGORA.** ♁ ✳ sv. Marija od Pohoda, sagr. 1708. Ž. osn. 1789. Ptr: Vjer. zaklada. D: 4764+38. ⊙ Pregrada. o ✉ ✠: Desinić. 🚌 Rogatec. 2 ✝. 2 †. □ SS. Kćeri Milosrđa sa sirotištem. Osn. šk. (2). — Upr. ž.: IVAN VUKINA, r. 8-III-1904, Dubravica ⊙ Klanjec, m. 29-VI-1927. — Kp: ./.

36. TUHELJSKI DEKANAT.

Dk: MARCEL NOVAK, žk. u Tuhlju.

1. **KLANJEC.** ♁ Navještenje Bl. D. Marije, sagr. 1640. Ž. osn. 1789. Ptr: Vjerozak. zaklada. Inkorp. □ OO. Franj. u mj. D: 5637+47. ⊙ o ✉ ✠: u mj. 🚌 Veliko Trgovišće. 2 ✝. Osn. šk. (3). — Žk: O. VLADIMIR VINCEK OFM, r. 12-XII-1911, Jurketinec ⊙ Ivanec, m. 14-IV-1935. — 1. Kp: O. LETO LUKŠA OFM, r. 22-III-1912, Kotoriba ⊙ Prelog, m. 28-VI-1936. — 2. Kp: O. PLATO PLASAJEC OFM, r. 1-II-1913, Koretinec ⊙ Ivanec, m. 28-VI-1936. — 3. Kp: ./.

2. **KRALJEVEC na SUTLI.** ♁ sv. Trojstvo, sagr. 1836. Ž. osn. 1789. Ptr: Vjer. zaklada. D: 3176+5. ⊙ ✠: Klanjec. o ✉: u mj. 🚌 Luka. 1 ✝. 2 †. Osn. šk. (1). — Upr. ž.: NIKOLA HORVATIN, r. 29-XI-1885, m. 12-VII-1908. — Kp: ./.

3. **ROZGA.** ♁ sv. Ana, sagr. 1842. Ž. spom. 1501. L. coll. D: 3148+1. ⊙ ✠: Klanjec. o ✉: Dubravica. 🚌 Sutla i Pušća-Bistra. 2 †. Osn. šk. (1). — Upr. ž.: MAKSIMILIJAN LAZAR, r. 11-X-1898, Varaždin, m. 29-VI-1921.

4. **TUHELJ.** ♁ Uznesenje Bl. D. Marije, sagr. početkom XIV. stolj. Ž. spom. 1501. Ptr: 1/2 Vlastelinstvo Novi Dvori i 1/2 L. coll. D: 7491+18. ⊙ ✠: Klanjec. o ✉: u mj. 🚌 Vel. Trgovišće. 4 ✝. 4 †. Osn. šk. (2). — Žk: MARCEL NOVAK, dk., r. 2-I-1891, Oratje ⊙ Pregrada, m. 23-VII-1914. — Kp: SLAVKO RUKAVINA, r. 14-VI-1913, Glina, m. 27-VI-1937.

5. **VELIKA ERPENJA.** ♁ sv. Tri Kralja, sagr. 1650. Ž. osn. 1790. Ptr: Vjer. zaklada. D: 2670. ⊙ Klanjec. o 🚌 ✉ ✠: Vel. Trgovišće. Osn. šk. (1). — Žk: ./. Adm. žk. iz Tuhlja. — Kp: ./.

6. **ZAGORSKA SELA.** ♁ sv. Katarina D. M., sagr. 1862. Ž. spom. 1334. L. coll. D: 3708. ⊙ ✠: Klanjec. o ✉: u mj. 🚌 Vel. Trgovišće. 2 ✝. Osn. šk. (1). — Upr. ž.: JOSIP BAKAN, r. 17-I-1887, Turnišće ⊙ Dnj. Lendava, m. 18-VII-1920. — Kp: ./.

XIV. VARAŽDINSKI ARHIĐAKONAT.

Arhiđakon: Msgr. Dr. STJEPAN BAKŠIĆ, kan.

37. DONJO-VARAŽDINSKI DEKANAT.

Dk: TOMISLAV ŠTEFANAC, žk. iz Biškupca.

1. **BARTOLOVEC.** ♁ sv. Bartol Ap., sagr. 1921. Ž. spom. 1334. Ptr: Grad Varaždin. D: 4927+150. ⊙ 🚌 ✉ ✙: Varaždin. o u mj. 3 ✝. Osn. šk. (3). — Žk: IVAN MIŠKULIN, r. 24-IV-1873, Sisak, m. 12-VII-1896. — Kp: ./.

2. **BIŠKUPEC.** ♁ Bl. D. Marija u nebo uzeta, sagr. oko 1640. Ž. spom. 1501. Ptr: Zagr. Nadbiskup. D: 4167+14. ⊙ 🚌 ✉ ✙: Varaždin. o u mj. Osn. šk. (2). — Žk: TOMISLAV ŠTEFANAC, zč. kan. i dk., r. 16-XII-1876, Banjsko selo ⊙ Vojnić, m. 14-VII- 1901. — Kp: ./.

3. **JALŽABET.** ♁ sv. Elizabeta Kr., sagr. 1703. Ž. spom. 1334, isto u filijali Poljani i Kelemenu. Ptr: Vlastelinstvo Jalžabet. D: 4490. ⊙ ✉ ✙: Varaždin. o 🚌: u mj. 3 ✝. Osn. šk. (2). — Žk: MIROSLAV BUBANIĆ, r. 4-I-1873, u mj., m. 29-VI-1897. — Kp: ./.

4. **KNEGINEC.** ♁ sv. Marija Magdalena. Ž. osn. 1789. Ptr: Grad Varaždin. D: 3026. ⊙ Varaždin. o Biškupec. 🚌 Varažd. Toplice. ✉ ✙: Turčin kod Varaždina. 1 ✝. Osn. šk. (1). — Žk: RUDOLF GABRŠAK, r. 6-III-1888, Pdgora ⊙ Klanjec, m. 24-III-1912. — Kp: ./.

5. **OBREŽ (Sveti Ilija).** ♁ sv. Ilija Pr., sagr. 1914. Ž. spom. 1334. L. coll. D: 6373+4. ⊙ Varaždin. o Biškupec. 🚌 Varažd. Toplice. ✉ ✙: Turčin. 2 ✝. Osn. šk. (3). — Žk: JOSIP GODRIJAN, r. 16-XI-1896, Sv. Jana ⊙ Jastrebarsko, m. 13-VII-1919. — Kp: VID ŠANJEK, 16-VII-1910, Poljana ⊙ Varaždin, m. 1-VII-1934.

6. **SVIBOVEC.** ♁ sv. Trojstvo, sagr. 1790. Ž. osn. 1812. (od 1790. kpl.). Ptr: Prvostol. Kaptol. D: 2970. ⊙ Novi Marof. o 🚌 ✉ ✙: Varaždinske Toplice. Osn. šk. (1). — Upr. ž.: JOSIP LESJAK, r. 9-III-1889, Pribislavec ⊙ Čakovec, m. 27-VI-1913.

7. **VARAŽDIN** (trg. Slobode br. 11). ♁ sv. Nikola B., sagr. 1776. Ž. spom. 1334, a osn. najkasnije 1209, kad je Varaždin proglašen gradom. ☐ OO. Isusovaca (1632—1773) sa klas. gimn. od 1636. ☐ OO.Pavlina do 1786. Ptr: Sl. i kr. grad Varaždin. D: 16.267+400. ⊙ o 🚌 ✉ ✙:u mj. 3 ✝. 10 †. ☐ ✝ OO. Franj. s. gimn. ☐ ✝ OO. Kap. ☐ ✝ SS. Urš. s osn. i građ. šk. SS. Mil. u grad. bolnici i grad. ubožnici. šk: gimn. (1), zanat.-trg. (1), građ. (2). osn. (6). — Žk: MIHOVIL KANOTI, zč. kan. i zč. prisj., r. 31-VIII-1882, Dnj. Dubrava ⊙ Prelog, m. 16-VII-1905. — 1. Kp.: FRANJO LJUBETIĆ, r. 12-IX-1913, Hrastje ⊙ Jastrebarsko, m. 28-VI-1936.

8. **VARAŽDINSKE TOPLICE.** ♁ sv. Martin B. Ž. spom. 1334. Ptr: Prvostol. Kaptol. Zagr. D: 6115. ⊙ Novi Marof. o 🚌 ✉ ✙: u mj. 2 ✝. Osn. šk. (2). — Žk: JOSIP HAJDUKOVIĆ, r. 31-I-1885, Đurđevac, m. 11-IV-1909. — Kp: STJEPAN KANIĆ, r. 7-IX-1912, Zagrađe ⊙ Sl. Brod, m. 27-VI-1937.

9. **VIDOVEC.** ♁ sv. Vid. M., sagr. 1830. Ž. spom. 1574. L. coll. D: 4487+8. ⊙ ✠: Varaždin. o 🚌 ✉: u mj. 1 ✝. Osn. šk. (1). — žk: STJEPAN MALEC, 30-I-1882, šest. Kraljevec ⊙ Zagreb, m. 15-VII-1906.

38. GORNJO-VARAŽDINSKI DEKANAT.

Dk: ANDRIJA JAKOPANEC, žk. u Vinici.

1. **BELA (Margečan).** ♁ sv. Margareta D. M., obn. 1763. Ž. od pamtivijeka. □ Templara od XI. do XIV. stolj., kasnije opatija Ivanovaca, propala 1653. Ptr: Ivan barun Ožegović. D: 6280+30. ⊙ Varaždin. o Vidovec. ✉ ✠ 🚌: Cerje-Tužno. 3 ✝. Osn. šk. (3). — žk: PETAR TOMAŠIĆ, r. 18-I-1906, Hampovica ⊙ Đurđevac, m. 7-IX-1930. — Kp: ./.

2. **DONJA VOĆA.** ♁ sv. Martin B., posv. 1756. Ž. spom. 1334. Ptr: Josip grof Bombelles. D: 5860+50. ⊙ 🚌: Ivanec. o ✉ ✠: Maruševec. 1 †. Osn. šk. (2). — žk: AUGUSTIN ŠVOGER, r. 31-VII-1889, Varaždin, m. 23-VII-1914. — Kp: ./.

3. **IVANEC.** ♁ sv. Marija Magdalena, sagr. prije 1668. Ž. spom. 1649. Ptr: Nadbiskup (31 glas), I. barun Ožegović (4 gl.) i obitelj Slivar (1 gl.). D: 7750+50. ⊙ o 🚌 ✉ ✠: u mj. 1 ✝. 2 †. □ SS. Mil. (predaju na drž. žen. osn. šk.). Osn. šk. (3). — žk: ANTUN MLINAR, r. 9-VI-1887, Blato (Koruška, Austr.), m. 15-VII-1914. — Kp: PETAR ŠIROKI, r. 5-VI-1912, Pitomača ⊙ Đurđevac, m. 28-VI-1936.

4. **KRIŽOVLJAN.** ♁ Uzvišenje sv. Križa, sagr. 1754. Ž. spom. 1334. Ptr: Vlastelinstvo Križovljan. D: 5084. ⊙ Varaždin. o ✉: Križovljan-Cestica. 🚌 Ormož. ✠ Vinica. 1 ✝. 2 †. Osn. šk. (2). — žk: IVAN MAĐARIĆ, r. 10-III-1910, Gr. Kraljevac ⊙ čakovec, m. 29-VI-1934. — Kp: ./.

5. **MARUŠEVEC.** ♁ sv. Juraj M., sagr. 1803. Ž. spom. 1334. Ptr: Dobro Maruševec. D: 7282. ⊙ Ivanec. o ✉ ✠: u mj. 🚌 Cerje-Tužno. 1 ✝. Osn. šk. (3). — žk: TOMISLAV KOŠUTIĆ, r. 7-VI-1897, šemnica ⊙ Zlatar, m. 27-VI-1920. — Kp: O. LJUDEVIT TRTINJAK, O. M. Cap., r. 26-VII-1885, Varaždin, m. 19-III-1910.

6. **NATKRIŽOVLJAN.** ♁ sv. Barbara D. M., sagr. u XVIII. stolj. Ž. osn. 1775. Ptr: Vjer. zaklada. D: 2211. ⊙ Varaždin. o ✉: Križovljan-Cestica. 🚌 Ormož. ✠ Vinica. 1 ✝. 1 †. Osn. šk. (1). — Upr. ž.: Dr. theol i jur. can. ANTUN PINTARIĆ, r. 1-I-1901, Nedelišće ⊙ čakovec, m. 22-VII-1923.

7. **PETRIJANEC.** ♁ sv. Petar i Pavao Ap., sagr. oko 1797. Ž. spom. 1637. Ptr: J. grof Bombelles. D: 4395. ⊙ 🚌 ✠: Varaždin. o ✉: u mj. 6 ✝. Osn. šk. (3). — žk: FRANJO CESAR, r. 19-V-1903, Beletinec ⊙ Varaždin, m. 29-VI-1926. — Kp: ./.

8. **VINICA.** ♁ sv. Marko Ev., sagr. 1808. Ž. spom. 1334. Ptr: Josip grof Bombelles. D: 3738+4. ⊙ 🚌: Varaždin. o ✉ ✠: u mj. 🚌 Ormož. 2 †. Osn. šk. (2). — žk: ANDRIJA JAKOPANEC, zč. prisj. i dk., r. 6-VII-1872, Rijeka ⊙ Ivanec, m. 12-VII-1896. — Kp: ./.

XV. ARHIĐAKONAT VAŠKA.

Arhiđakon: Msgr. Dr. KAMILO DOČKAL, kan.

39. NAŠIČKI DEKANAT.

Dk: JURAJ KOLB, žk. u Orahovici.

1. **BOKŠIĆ.** ♁ sv. Petar Ap., sagr. 1868. Ž. osn. 1926. L. coll. D: 3250. ⊙ Našice. o ✉: Klokočevci. 🚌 Feričanci. ✙ Đurđenovac. 1 ✝. 1 †. Osn. šk. (2). — Upr. ž.: JOSIP ŠKODA, r. 12-X-1889, Sv. Štefan ⊙ Novo Mesto, m. 1-V-1918.

2. **CRNAC.** ♁ sv. Ivan Krst., sagr. 1789. Ž. osn. 1807. Ptr: Vjer. zaklada. D: 5028+32. ⊙ ✙: Dnj. Miholjac. o ✉: Podr. Moslavina. 🚌 u mj. 1 †. Osn. šk. (5). — Žk: JOSIP ŠMIT, r. 28-I-1884, Šenkovac ⊙ Zagreb, m. 2-IV-1911.

3. **ČAĐAVICA.** ♁ sv. Petar Ap., sagr. 1778. Ž. osn. 1778. L. coll. D: 3755+10. ⊙ Dnj. Miholjac. o 🚌 ✉: u mj. 🚌 ✙: Noskovci. 1 †. Osn. šk. (5). — Žk: MATO KLIMEK, r. 18-IX-1885, Rovišće ⊙ Križevci, m. 2-IV-1911. — Kp:./.

4. **ĐURĐENOVAC.** ♁ sv. Josip, sagr. 1937. Ž. osn. 1938. Povj. OO. Franj. D: 2600. ⊙ Našice. o 🚌 ✉ ✙: Sušine-Đurđenovac. 1 †. Šk: građ. (1), stručno-prod. (1) i osn. (2). — Upr. ž.: O. OSTIJAN OSTROGNJAJ OFM, r. 21-III-1910, Kotoriba ⊙ Prelog, m. 6-IV-1935. — Kp: ./.

5. **FERIČANCI.** ♁ sv. Duh, sagr. 1803. Ž. osn. 1777. Ptr: Općina Feričanci. D: 4501+350. ⊙ Našice. o 🚌 ✉ ✙: u mj. 2 ✝. 2 †. Osn. šk. (4). — Upr. ž.: BRANKO BIRT, r. 27-III-1910, Srijedska ⊙ Bjelovar, m. 29-VI-1934. — Kp: ./.

6. **NAŠICE.** ♁ sv. Antun Pad., sagr. 1373. Ž. spom. u mj. i u Granicama 1334, u Motičini i Martinu 1332. Ž. inkorp. □ OO. Franj. u mj. Kolator: P. grof Pejačević. D: 14.700. ⊙ o 🚌 ✉ ✙: u mj. 9 †. Šk: građ. (1), šegrt. (1) i osn. (12). — Upr. ž.: O. AUGUSTIN ŠLIBAR OFM, r. 17-XII-1889, Gredice ⊙ Klanjec, m. 14-VII-1912. — 1. Kp: O. DANIEL NOVAK OFM, r. 16-III-1885, Željezna gora ⊙ Ljutomer, m. 13-VII-1911. — 2. Kp: O. PLACID BELAVIĆ OFM, r. 23-III-1868, Karlovac, m. 23-XI-1892. — 3. Kp: HUGO HUDIKA OFM, r. 19-VIII- 1892, Budinšćina ⊙ Zlatar, m. 25-VII-1917.

7. **NOVA BUKOVICA.** ♁ Uznesenje Bl. D. Marije, sagr. 1907. Ž. spom. 1334, obn. 1812. Ptr: Vlastelinstvo Virovitica. D: 5079. ⊙ Podr. Slatina. o 🚌 ✉ ✙: u mj. Osn. šk. (9). — Žk: ANDRIJA CIPRIJANOVIĆ, zč. kan., r. 4-III-1855, Lužani ⊙ Sl. Brod, m. 1879. — Kp: FERDO ORLOVIĆ, r. 25-III-1914, Koprivnica, m. 27-VI-1937.

8. **ORAHOVICA.** ♁ Našašće sv. Križa, sagr. 1756. Ž. spom. 1334, obn. 1754. Ptr: Vlastelinstvo Orahovica. D: 8966+43. ⊙ Našice. o ✉ ✙: u mj. 🚌 Zdenci. 3 ✝. 1 †.. Osn. šk. (11). — Žk: JURAJ KOLB, zč. prisj. i dk., r. 18-XI-1873, Okučani ⊙ N. Gradiška, m. 12-VII-1896. — Subsd: FRANJO CVETNIĆ, r. 3-I-1882, Šalovac ⊙ Sv. Ivan Zelina, m. 15-VII-1906.

9. **PODGORAČ.** ♁ sv. Nikola B., sagr. 1806. Ž. spom. 1334, obn. 1789. Ptr: Vjer. zaklada. D: 5280+67. ⊙ 🚌: Našice. o ✉ ✙: u mj. 3 ✝.

Osn. šk. (5). — Žk: TEODOR MAĐERIĆ, r. 4-XI-1881, Feričanci ⊙ Našice, m. 17-VII-1904. — Kp: ./.

10. **PODRAVSKA MOSLAVINA.** ♁ Rođenje Bl. D. Marije, sagr. 1789. Ž. osn. 1789. Ptr: Vjer. zaklada. D: **1960.** ⊙ ✠: Dnj. Miholjac. o ✉: u mj. 🚌 Moslavina-Crnac. Osn. šk. (2). — Žk: CVJETKO PAUNOVIĆ, r. 4-V-1879, Orahovica ⊙ Našice, m. 17-VII-1904.

40. VIROVITIČKI DEKANAT.

Dk: JULIJE BÜRGER, žk. u Podr. Slatini.

1. **GRADINA.** ♁ sv. Ilija Pr., sagr. 1775. Ž. osn. 1761. Prije Turaka bilo tu u 5 župa: Gaćišće, Brezovica, Sv. Ivan na Otoku i 2 sv. Nikole u močvarama Drave. L. coll. D: **6073**+20. ⊙ Virovitica. o ✉ ✠: Gradina. 🚌 Suhopolje. 3 ✝. Osn. šk. (9). — Žk: KARLO LUKAŠ, r. 14-IX-1890, Mala Lhota (ČSR), m. 23-VII-1914. — Kp: ./.

2. **LUKAČ.** ♁ sv. Luka Ev., sagr. 1761. Ž. spom. 1416, obn. 1761. L. coll. D: **6248**+275. ⊙ Virovitica. o 🚌 ✉ ✠: u mj. 2 †. Osn. šk. (10). — Upr. ž.: STJEPAN JANKOVIĆ, r. 26-XII-1905, Sigetec ⊙ Koprivnica, m. 30-VI-1929. — Kp: ./.

3. **PODRAVSKA SLATINA.** ♁ sv. Josip, sagr. 1913. Ž. spom. 1334, obn. 1919. L. coll. D: **3781.** ⊙ o 🚌 ✉ ✠: u mj. šk: građ. (1), šegrt. (1) i osn. (1). — Žk: JULIJE BÜRGER, dk., r. 30-X-1885, Kula ⊙ Sl. Požega, m. 28-III-1909. — Kp: ./.

4. **SLADOJEVCI.** ♁ sv. Barbara D. M., sagr. 1806. Ž. osn. 1762. U Gr. Miholjcu ž. spom. 1334. Ptr: Ivan grof Drašković. D: **4285**+26. ⊙ o ✉ ✠: Podravska Slatina. 🚌 u mj. Osn. šk. (9). — Žk: PETAR ĐIPALO, r. 16-VI-1890, Šandrovac ⊙ Bjelovar, m. 2-VII-1913. — Kp: ./.

5. **SOPJE.** ♁ sv. M. Magdalena, sagr. 1776. Ž. spom. 1334. u mj., u Vaški i Novakima, gdje su bili Templari u XII. stolj., kasnije Ivanovci. Ptr: Ivan grof Drašković. D: **5571**+82. ⊙ Podr. Slatina. o ✉ ✠: u mj. 🚌 Medinci-Senkovac. 4 ✝. 1 †. Osn. šk. (9). — Upr. ž.: IVAN ŽINIĆ, r. 12-VI-1902, Gola ⊙ Koprivnica, m. 29-VI-1925. — Kp: ./.

6. **STARI GRADAC.** ♁ sv. Petar Ap., sagr. 1905. Ž. bila 1790—1811. Lok. kpl. osn. 1919, a ž. 1921. L. coll. D: **2550**+5. ⊙ Virovitica. o ✉ ✠: Špišić Bukovica. 🚌 Pitomača. Osn. šk. (2). — Upr. ž.: AUGUSTIN ZELJAK, r. 25-VIII-1909, Beletinec ⊙ Varaždin, m. 1-VII-1934.

7. **SUHOPOLJE.** ♁ sv. Terezija D. Ž. osn. 1802. Ptr: Dobro Terezovac. D: **7846.** ⊙ Virovitica. o 🚌 ✉ ✠: u mj. 1 †. Osn. šk. (7). — Žk: NIKOLA ZRINYI, r. 17-I-1874, Čakovec, m. 12-VII-1896. — Kp: VINKO MAJSTOROVIĆ, r. 20-I-1914, Đurđevac, m. 27-VI-1937.

8. **ŠPIŠIĆ-BUKOVICA.** ♁ sv. Ivan Krst., sagr. prije 1808. Ž. spom. 1334, obn. 1808. U XIV. stolj. □ OO. Pavlina. Ptr: L. coll. (2/3), vlastelinstvo Đolta (1/3). D: **2232**+35. ⊙ Virovitica. o 🚌 ✉ ✠: u mj. Osn. šk. (1). — Žk: ANTE NOVAK, r. 4-I-1889, Jakopovec ⊙ Novi Marof, m. 23-VII-1914.

9. **TURNAŠICA.** ♁ sv. Trojstvo, sagr. 1742. Ž. osn. 1741. 1334. ž. u Sedlarici. L. coll. D: **4088.** ⊙ Virovitica. o ✉ ✠: Špišić-Bukovica. 🚌 Vukosavljevica. 1 †. Osn. šk. (7). — Žk: IVAN BALENOVIĆ, r. 26-VIII-1887, Sunja ⊙ Petrinja, m. 24-III-1912. — Kp: ./.

10. VIROVITICA. ♁ sv. Rok Isp., sagr. 1777. Ž. spom. 1334, te više drugih župa. Ptr: Vlastelinstvo Virovitica. Inkorp. □ OO. franj. u mj. D: 12.500+150. ⊙ o 🚗 ✉ ✙: u mj. 1 ✝. 3 †. SS. sv. Križa u ban. bolnici. Šk: real. gimn. (1) i osn. (5). — Žk: O. ANĐEO NOVAK OFM, gvardijan, r. 14-VI-1887, Lehovec ⊙ Ljutomer, m. 10-VIII-1910. — 1. Kp: O. REMIGIJE MAJER OFM, r. 7-I-1881, Dnj. Miholjac, m. 17-VII-1904. — 2. Kp: O. ATANAZIJE SEKELJ OFM, r. 13-III-1891, Bukovec ⊙ Ludbreg, m. 8-XII-1914.

11. VOĆIN. ♁ ✳ sv. Marija od Pohoda, vrlo stara. Ž. spom. 1334. Prije Turaka bila ovdje dva □ i 5 župa. Ptr: S. H. Gutman d. d., vlastelinstvo Voćin i Novo Zvečevo. D: 4643+12. ⊙ Podr. Slatina. o 🚗 ✉ ✙: u mj. 2 ✝. Osn. šk. (11). — Upr. ž.: JOSIP MARTINAC, r. 25-XI-1905, Borci ⊙ Pakrac, m. 29-VI-1930. — Kp: ./.

IX. SVEĆENICI IZVAN DUHOVNE PASTVE.

a) Svećenici u raznim službama.

RUDOLF DUMBOVIĆ, zč. prisj., duhovnik u bolnici SS. Mil. u Zagrebu, r. 22-XI-1889, Marija Bistrica ⊙ Dnj. Stubica, m. 24-III-1912.

IGNACIJE HORAT, zč. kan., rektor nadbisk. konvikta u Sl. Požegi, svećenik jubilarac, r. 10-VII-1863, Zagreb, m. 25-VII-1885.

MIJO JELIĆ, podravnatelj nadb. konvikta u Sl. Požegi, r. 30-IX-1906, Tisovac ⊙ N. Gradiška, m. 29-VI-1930.

JURAJ LAHNER, zč. prisj., kth. učit. šk. u m. i duhovnik u novicijatu SS. Mil. na Sv. Duhu u Zagrebu, r. 13-IV-1878, Frkljevci ⊙ Sl. Požega, m. 14-VII-1901.

JANKO MAJEROVIĆ, prebendar Sv. Duha u Jastrebarskom (vidi str. 54).

MILAN NIKŠIĆ, zč. prisj., prebendar sv. Vida u Varaždinu, r. 20-IX-1885, Brlog ⊙ Otočac, m. 13-III-1910.

Dr. VILIM NUK, žk., nalazi se na liječenju, r. 27-IV-1900, Zagreb, m. 19-IV-1924.

KERUBIN ŠEGVIĆ, prof. u m., rektor kapele Ranjenog Isusa u Zagrebu (Ilica), r. 23-II-1867, Split, m. 1-IX-1889.

b) Katehete u Zagrebu.

BUBANIĆ KARLO, kth. građ. šk., r. 12-X-1908, Prelog, m. 26-VI-1932.

MATIJA DOMAC, zč. prisj., kth. I. žen. real. gimn., r. 5-IV-1881, Wien (Njem.), m. 6-X-1903.

Dr. IVAN ERJAVEC, kth. II. žen. građ. šk., r. 5-III-1894, Ravna Gora ⊙ Vrbovsko, m. 13-VII-1919.

MILAN HORN, kth. osn. šk., r. 3-X-1881, Sisak, m. 16-VII-1905.

VLADIMIR HORVAT, zč. prisj., kth. osn. šk., r. 16-VII-1883, Martinska Ves ⊙ Sisak, m. 15-VII-1906.

LJUBOMIR JANSA, kth. osn. šk., r. 2-V-1884, Otočac, m. 14-VII-1907.

Dr. theol. MARKO KLARIĆ, kth. III. muš. real. gimn., r. 25-IV-1896, Vetovo ⊙ Sl. Požega, m. 30-VI-1918.

IVAN KOKOT, kth. I. muš. real. gimn., r. 6-VIII-1905, Rijeka ⊙ Jastrebarsko, m. 30-VI-1929.

Dr. NIKOLA KOLAREK, kth. II. klas. gimn. (vidi str. 29).

EUGEN KORNFEIND, zč. prisj., kth. osn. šk., r. 5-XI-1874, Nedelišće ⊙ Čakovac, m. 3-VII-1898.

STJEPAN KRAMAR, zč. prisj., kth. drž. učit. šk. (vidi str. 29).

Dr. theol. STJEPAN KUKOLJA, hon. kth. III. žen. real. gimn., r. 29-I-1907, Marija Bistrica ⊙ Dnj. Stubica, m. 6-IX-1931.

IVAN MAGLICA, hon. kth. osn. šk. i IV. muš. real. gimn., r. 9-VIII-1910, Kostajnica, m. 29-VI-1934.

JOSIP MILUNIĆ, kth. osn. šk., r. 18-III-1889, Zagreb, m. 2-VII-1913.

Dr. MATIJA MARKOV, zč. prisj. i kth. II. muš. real. gimn, r. 22-I-1891, Virje ⊙ Đurđevac, m. 30-VI-1915.

PAVAO MUŠAK, kth. IV. muš. real. gimn., 17-XI-1906, Pogančec ⊙ Križevci, m. 25-VI-1933.

JURAJ PAŠA, kth. III. muš. real. gimn., r. 16-XI-1907, Molve ⊙ Đurđevac, m. 29-VI-1930.

Dr. DRAGUTIN PEČEK, zč. prisj. i kth. I. klas. gimn., r. 21 XI-1879, Konoba ⊙ Krapina, m. 6-IV-1902.

VILIM PERNJAK, honor. kth. osn. šk., r. 19-II-1903, Podgajec ⊙ Križevci, m. 29-VI-1928.

Dr. IGNAC REPAR, zč. prisj. i kth. III. muš. real. gimn., r. 3-I-1879, Draga ⊙ Čabar, m. 20-VII-1902.

JOSIP SALAČ, kth. III. žen. real. gimn., r. 22-I-1908, Daruvar, m. 26-VI-1932.

BENEDIKT SCHUBERT, kth. I. muš. real. gimn., r. 16-X-1886, Ogulin, m. 28-III-1909.

NIKOLA SERTIĆ, kth. I. muš. real. gimn., r. 23-X-1906, Brinje, m. 29-VI-1931.

Dr. ANDRIJA STEHNO, zč. prisj., kth. II. žen. real. gimn., r. 26-X-1885, Kutjevo ⊙ Sl. Požega, m. 13-III-1910.

JOSIP ŠIMEČKI, kth. II. muš. real. gimn., r. 5-I-1909, Krašić ⊙ Jastrebarsko, m. 26-VI-1932.

JURAJ ŠPOLJAR, zč. prisj., kth. I. žen. građ. šk. (Varšavska 16), r. 10-IV-1888, Zagreb, m. 24-III-1912.

SLAVKO ŠTIH, kth. osn. šk., r. 19-V-1895, Pristava ⊙ Klanjec, m. 30-VI-1918.

Msgr. Dr. VJEKOSLAV WAGNER, komornik Nj. Sv. i zč. prisj., kth. učit. šk. i vježbaonice SS. Mil., rektor crkve sv. Vinka, r. 27-IV-1888, Marijanci ⊙ Dnj. Miholjac, m. 26-VI-1911.

JOSIP ZLATOLAS, kth. osn. šk., r. 6-IV-1911, Zagorska Sela ⊙ Klanjec, m. 29-VI-1935.

KARLO ZVONARIĆ, kth. žen. real. gimn. SS. Mil., r. 1-X-1909, Jakšić ⊙ Sl. Požega, m. 25-VI-1933.

c) Katehete izvan Zagreba.

MARKO ČUNKO, kth. osn. šk. u Dugoj Resi, Sv. Petru na Mrežici i Zvečaju, r. 30-XII-1889, Čunkova Draga ⊙ Jastrebarsko, m. 23-VII-1914.

FILIP HOMOLKA, kth. osn. šk. u Daruvaru, r. 30-IV-1896, Doljani ⊙ Daruvar, m. 27-VI-1920.

STJEPAN IMBRIŠAK, kth. real. gimn. u Požegi, r. 15-IX-1911, Kunovec ⊙ Koprivnica, m. 29-VI-1934.

MIJO JAGODAR, kth. osn. šk. u Križevcima, r. 11-XII-1910, Kobaš ⊙ Sl. Brod, m. 29-VI-1935.

JOSIP KALAJDŽIĆ, kth. real. gimn. u Varaždinu, r. 9-I-1912, Cerić ⊙ Vukovar, m. 27-VI-1937.

MIHOVIL KOLARIĆ, kth. osn. šk. u Koprivnici, r. 20-IX-1880, u mj., m. 16-VII-1905.

FRANJO LODETA, kth. osn. šk. u Virju, r. 5-VI-1913, Mirnovac ⊙ Samobor, m. 27-VI-1937.

MATO PALJUG, kth. real. gimn. u Bjelovaru, r. 19-XII-1911, Slavetić ⊙ Jastrebarsko, m. 29-VI-1935.

Dr. FRANJO RESMAN, kth. real. gimn. u N. Gradiški, r. 5-VIII-1883, Plešce ⊙ Čabar, m. 1906.

Dr. JOSIP ROŽMAN, kth. real. gimn. u Sisku, r. 27-IX-1895, Zagreb, m. 27-VI-1920.

FRANJO ŠABARIĆ, kth. osn. i građ. šk. u Đurđevcu, r. 3-V-1895, u mj., m. 29-VI-1921.

JOSIP ŠĆURIĆ, suplent vjer. real. gimn. i više gospodarske šk. u Križevcima, r. 4-V-1912, Marija Bistrica ⊙ Dnj. Stubica, m. 28-VI-1936.

MILAN ŠIŠINAČKI, kth. real. gimn. u Petrinji, r. 5-IX-1887, Sisak, m. 2-IV-1911.

MATEJ ŠTURLIĆ, zč. prisj i kth. real. gimn. u Karlovcu, r. 22-IV-1880, Trstenik ⊙ Zagreb, m. 15-VII-1906.

STJEPAN TOPLJAK, zč. kan. i kth. učit., žen. građ. i osn. šk. u Karlovcu, r. 19-VII-1870, Kloštar ⊙ Đurđevac, m. 20-XI-1892.

PETAR ŽAGMEŠTAR, kth. osn. šk. u Sisku, r. 8-VII-1899, Novaki ⊙ Dnj. Stubica, m. 13-VI-1922.

d) Svećenici izvan nadbiskupije.

FRANJO CVETAN, na studiju u Zavodu sv. Jeronima u Rimu, r. 2-II-1911, Petrovina ⊙ Jastrebarsko, m. 29-VI-1934.

JOSIP HORVAT, duhovnik bogosl. sjemeništa u Senju, r. 5-III-1899, Zagreb, m. 22-VII-1923.

ANTE IGREC, na studiju u Zavodu sv. Jeronima u Rimu, r. 30-V-1913, Čukovec ⊙ Prelog, m. 28-VI-1936.

IVAN LOVRIČEK, prof. real. gimn. u Senju, r. 7-VI-1887, Novigrad Podravski ⊙ Đurđevac, m. 24-III-1912.

Dr. theol. Msgr. JURAJ MAĐEREC, Ap. prot. i prelat Nj. Sv., zč. prisj., rektor hrv. Zavoda sv. Jeronima u Rimu, Via Ripetta 108, r. 27-XII-1885, Molve ⊙ Đurđevac, m. 28-III-1909.

e) Svećenici na raspoloženju.

PAVAO MATICA, žk. i ministar u m., r. 25-I-1887, Ivanić-Grad ⊙ Čazma, m. 28-III-1909.

IVAN LAZIČKI, r. 1-IV-1913, Vinagora ⊙ Pregrada, m. 27-VI-1937, služi vojni rok.

RUDOL PUKLJAK, r. 28-II-1912, Dubrovčan ⊙ Karlovac, m. 27-VI-1937, služi vojni rok.

IVAN MAREKOVIĆ, r. 21-II-1911, Topolje ⊙ Dugoselo, m. 27-VI-1937, služi vojni rok.

MARIJAN MIHELČIĆ, r. 18-IX-1913, Sv. Helena ⊙ Križevci, m. 27-VI-1937, služi vojni rok.

f) Svećenici, bogoslovi V. tečaja u Zagrebu.

VALENTIN BOCAK, r. 4-II-1913, Prikraj ⊙ Križevci, m. 14-VIII-1938.

JOSIP BOROŠAK, r. 4-III-1915, Osekovo ⊙ Kutina, m. 26-VI-1938.

STJEPAN CULJAK, r. 12-IV-1913, Veternica ⊙ Zlatar, m. 26-VI-1938.

STJEPAN DOPELHAMER, r. 8-XII-1915, Nova Gradiška, m. 14-VIII-1938.

ANTUN DUNAJ, r. 7-VI-1911, Macelj ⊙ Krapina, m. 14-VIII-1938.

DRAGUTIN GAZIVODA, r. 20-V-1914, Subotica ⊙ Koprivnica, m. 26-VI-1938.

RUDOLF HRAŠĆANEC, r. 6-IV-1914, Dnj. Dubrava ⊙ Prelog, m. 26-VI-1938.

RUDOLF KADLEC, r. 29-VI-1915, Novska, m. 26-VI-1938.

DRAGUTIN KLEFLIN, r. 27-X-1913, Šipka ⊙ Zlatar, m. 26-VI-1938.

JERONIM KORNER, r. 3-I-1909, Hercegnovi ⊙ Boka Kotorska, m. 26-VI-1938.

VJEKOSLAV KOVAČIĆ, r. 7-I-1914, M. Rakovica ⊙ Samobor, m. 26-VI-1938.

AUGUSTIN KRALJ, r. 7-VI-1914, Pušća ⊙ Klanjec, m. 26-VI-1938.

DEZIDERIJE LIKO, r. 7-XII-1914, Vinkovci, m. 14-VIII-1938.

PETAR LONČAREVIĆ, r. 31-VII-1913, Golo Brdo ⊙ Požega, m. 26-VI-1938.

FRANJO MATZENAUER, r. 30-IX-1914, Osijek, m. 26-VI-1938.

STANKO MATOIC, r. 24-I-1913, Adamovci ⊙ Sv. Ivan Zelina, m. 26-VI-1938.

MIRKO STRAH, r. 5-XI-1914, Apatija ⊙ Ludbreg, m. 26-VI-1938.

FRANJO TALAN, r. 18-IX-1914, Gola ⊙ Koprivnica, m. 26-VI-1938.

JURAJ VLAHOVEC, r. 23-IV-1914, Buzina ⊙ Vel. Gorica, m. 26-VI-1938.

X. UMIROVLJENI SVEĆENICI.

ANTUN ABJANOVIĆ, zk., r. 28-X-1865, Seoce, m. 20-VII-1890, stan. u Selima kod Siska.

Dr. KARLO BOŠNJAK, zč. prisj. i kth. gimn., r. 20-IX-1866, Sl. Požega, m. 25-VII-1889, stan. u Zagrebu.

TOMO CAPARA, kp., r. 12-XII-1882, Hlebine ⊙ Koprivnica, m. 15-VII-1906, stan. u Koprivnici.

IGNACIJE CERNAJŠEK, dk. i žk., r. 7-VII-1862, Križevci, m. 24-VII-1887, stan. u Zagrebu.

PETAR CIMERMANOVIĆ, zč. prisj. i žk., r. 8-XII-1870, Lužani ⊙ Sl. Brod, m. 12-VII-1896, stan. u Sl. Brodu.

Msgr. MILAN CRNEK, komornik Nj. Sv. i vojni superior u m., r. 18-I-1876, Zagreb, m. 3-VII-1899, stan. u Zagrebu.

JURAJ ĐURAK, duhovnik boln. SS. Mil., r. 31-III-1883, Gračani, m. 15-VII-1906, stan. u Zagrebu.

RIKARD FISCHER, žk., r. 1-V-1878, Lukač ⊙ Virovitica, m. 20-VII-1902, stan. u Lukaču.

JURAJ FRANKO, zč. prisj. i žk., r. 8-X-1880, Ivanić grad, m. 17-VII-1904, stan. u Maloj Gorici.

MILUTIN FRŽIĆ, dk. i žk., r. 28-VII-1869, Kuzminec, m. 26-VII-1892, stan. u Zagrebu.

ZVONIMIR GALAC, žk., r. 23-IV-1866, Zagreb, m. 25-VII-1889, stan. u Zagrebu.

Dr. DOMINIK GUDEK, zč. prisj. i kth., r. 27-XI-1867, Konščina, m. 25-X-1891, stan. u Zagrebu.

FERDO HEFFLER, zč. prisj. i kth., r. 26-VI-1869, Karlovac, m. 25-X-1891, stan. u Zagrebu.

JOSIP HORVAT, zč. prisj. i kth., upr. ž., r. 1-I-1884, Sv. Juraj na Bregu ⊙Čakovec, m. 1907, privremeno upravlja ž. Čaglić.

STJEPAN HORVAT, žk., r. 21-XI-1877, Dnj. Dubrava ⊙ Prelog, m. 29-VII-1900.

IVAN JAKOVČIĆ, žk., r. 12-VII-1867, Trsat ⊙ Sušak, m. 25-X-1891, stan. u Beču.

IVAN NEP. JEMERŠIĆ, zč. kan. i žk., r. 17-IV-1864, Martinišće ⊙ Klanjec, m. 24-VII-1887, stan. u Grubišnom Polju.

ANTUN JUSTITZ, zč. prisj. i žk., svećenik-jubilarac, r. 27-X-1852, Zagreb, m. 29-VII-1877, duhovnik SS. Mil. u Lovrečini-Gradu.

ZLATKO KOLANDER, zč. kan. i kth. gimn., r. 27-VII-1877, Zagreb, m. 29-VII-1900, stan. u Zagrebu.

DRAGUTIN KORDAŠ, zč. prisj. i žk., r. 8-IX-1865, Karlovac, m. 22-VII-1888, stan. u Varaždinu.

BLAŽ KOVAČIĆ, žk., r. 14-XII-1870, Škaljavica, m. 26-VII-1893, stan. u Zagrebu.

Dr. FRANJO LASMAN, kth. učit. šk. i zč. kan., r. 3-XII-1872, Otočac, m. 28-VII-1895, stan. u Zagrebu.

STJEPAN LESNY, dk. i žk., r. 22-IX-1868, Sl. Požega, m. 26-VII-1891, sada duhovnik ban. bolnice u Sl. Požegi.

IGNACIJE LIPNJAK, r. 24-V-1880, Druškovec ⊙ Ivanec, m. 15-VII-1906.

FRANJO MATOŠIĆ, zč. prisj., dk. i žk., r. 28-XI-1864, Zagreb, m. 24-VII-1887, stan. u Zagrebu.

Dr. phil. ANTUN MESSNER-ŠPORČIĆ, prof. gimn., r. 31-XII-1876, Sl. Požega, m. 9-VII-1899, stan. u Zagrebu.

Dr. HUGO pl. MIHALOVICH, prof. theol., r. 10-IV-1874, Feričanci ⊙ Našice, m. 1899, stan. u Zagrebu.

PETAR MIHINIĆ, zč. prisj., dk i žk., r. 13-VI-1870, Đurđevac, m. 26-VII-1893, stan. u Đurđevcu.

FRANJO MIHOKOVIĆ, žk., r. 23-III-1868, Bjelovar, m. 26-VII-1891, stan. u Maču.

MARTIN MILAŠINOVIĆ, kth., sveć.-jubilarac, r. 10-XI-1863, Košutarica ⊙ Novska, m. 22-VII-1888, stan. u Zagrebu.

IVAN MILKOVIĆ, kth., r. 22-III-1881, Krašić, m. 6-IX-1903, stan. u Zagrebu.

IVAN MLIČEVIĆ, dk. i žk., r. 21-XII-1862, Brod, m. 25-VII-1886, stan. u Škenderovcima.

STJEPAN MOŽAR, žk., r. 15-X-1880, Lepoglava, m. 15-VII-1906, stan. u Štrigovi.

JULIJE NEMEC, zč. prisj., dk. i žk., r. 20-IV-1862, Varaždin, m. 27-VII-1884, stan. u Karlovcu.

LUKA PARTAŠ, upr. ž., r. 12-X-1889, Jalžabet, m. 2-VII-1913, stan. u Jalžabetu.

SLAVOLJUB PASARIČEK, žk., r. 16-I-1888, Pregrada, m. 24-III-1912, stan. u Zagrebu.

MIHOVIL PAVLIĆ, kth., r. 9-VII-1872, Zagreb, m. 22-XII-1894, stan. u Zagrebu.

MIRKO PAŽUR, žk., r. 13-X-1886, Varaždin, m. 13-III-1910, stan. u Jalžabetu.

STJEPAN PINTARIĆ, žk., r. 22-XII-1881, Sl. Požega, m. 17-VII-1904, stan. u mj.

JOSIP pl. PUCEKOVIĆ, zč. prisj. i žk., r. 3-IV-1867, Kuće, m. 1889, stan. u Dubrancu.

IVAN ROŽANEK, žk., r. 25-XII-1867, Breznica, m. 26-VII-1891, stan. u Karlovcu.

LEOPOLD pl. STURMFEST RUBELLI, žk., r. 4-VII-1869, Senj, m. 1893, stan. u Varaždinu.

VILIM SEITZ, žk. jubilarac, r. 12-II-1851, Samobor, m. 19-VII-1874, stan. u Kopr. Ivancu.

TOMO ŠTAHAN, zč. prisj. i kth., r. 23-VIII-1869, Zlatar, m. 29-VII-1894, stan. u Zagrebu.

JOSIP TURZAN, kth., r. 13-II-1876, Marija Gorica, m. 29-VII-1900, stan. u Zagrebu.

STJEPAN VINCIJANOVIĆ, zč. prisj. i žk., r. 22-XII-1870, Sl. Požega, m. 26-VII-1893, stan. u mj.

NIKOLA VUKČEVIĆ, žk., zč. prisj., r. 30-III-1869, Buč. Slatina ⊙ Glina, m. 27-VII-1895, stan. u Zagrebu.

Dr. FRANJO ZAGODA, Ap. prot., prof. thel. fakulteta i zč. prisj., r. 23-X-1871, Samobor, m. 29-VII-1894, stan. u Zagrebu.

ANTUN ZMAJLOVIĆ, žk., r. 8-I-1868, Lasinja ⊙ Pisarovina, m. 26-VII-1893, stan. u Zagrebu.

XI. KATOLIČKA DRUŠTVA U ZAGREB. NADBISKUPIJI.

1. Katolička Akcija.

1. *Križarskih bratstava* ima 241 sa 16.350 članova. Središnjica: Veliko Križarsko bratstvo, Križarsko okružje, Zagreb, Palmotićeva 3. Predsjednik: Dr. Ivo Protulipac, odvjetnik. Duhovnik: Msgr. Dr. Milan Beluhan, kanonik.

2. *Križarskih sestrinstava* ima 225 sa 7.872 članice. Sred.: Vel. Križ. sestrinstvo, Zagrebačko okružje, Zagreb, Palmotićeva ul. 3. Predsjednica: Prof. Marica Stanković. Duhovnik: Msgr. Dr. Milan Beluhan, kanonik.

3. *Društava hrvatskih katoličkih muževa* imade 189 s 9.599 članova. (Intelektualaca s univerzitet. naobrazbom imade oko 150). Sred.: Biskupijsko okružje katoličkih muževa, Zagreb, Kaptol 31. Predsjednik: Luka Perinić. Duhovnik: O. Ignacije Radić T. O. R.

4. *Društava hrv. katol. žena* imade 142 s 9.472 članicom. (Intelektualni oko 25). Sred.: Bisk. okružje katol. žena, Zagreb, Varšavska ul. 23. Predsjednica: Sofija Brajša. Duhovnik: Msgr. Dr. Vjekoslav Wagner.

5. *Društava hrv. katol. seljačke omladine* imade 123 s 3.793 člana. Sred.: Bisk. okružje katol. seljačke omladine, Zagreb, Kaptol 31. Predsjednik Matej Tomac. Duhovnik: Vilim Pernjak.

6. *Društava hrv. katol. radničke (građanske) omladine* imade 13 s 238 članova. Sred.: Bisk. okružje katol. radničke omladine, Zagreb, Kaptol 31. Predsjednik: Davorin Mance. Duhovnik: Dr. Milan Petrović.

7. *Društava hrv. katol. đačke omladine* imade 18 s 1.398 članova (srednjoškolci). Sred.: Bisk. okružje katoličke đačke omladine, Zagreb, Palmotićeva 3. Predsjednik Fran Rubina. Duhovnik: Pavao Mušak.

8. *Društava hrv. katol. seljačkih djevojaka* imade 102 s 3.897 članica. Sred.: Bisk. okružje katol. seljačkih djevojaka, Zagreb, Kaptol, 31. Predsjednica: Mandica Dulčić. Duhovnik: O. Klarencije Klarić OFM.

9. *Društava hrv. katol. radničkih (građanskih) djevojaka* imade 7 s 267 članica. Sred.: Bisk. okružje katol. radničkih djevojaka, Zagreb, Vrbanićeva ulica. Predsjednica: Dr. Olga Makuc. Duhovnik: O. Mate Vodanović OFM.

10. *Društava hrvatskih katoličkih učenica* imade 11 sa 706 članica. Sred.: Bisk. okružje katol. učenica, Visoka ul. 10. Predsjednica: Zlata Čubelić. Duhovnik: Dr. Mijo Selec.

11. *Katol. sveučilišna omladina* organizirana je u Hrv. katol. akademsko društvo »*Domagoj*«, Zagreb, Gajeva ul. 4. s 120 članova i u »Hrv. katol. žensko akad. društvo »*Domagoj*«, Zagreb, Visoka ul. 10. s 45 članica.

12. *Društava mladih junaka i junakinja* imade 61 s 2.772 člana. Sred.: Bisk. okružje mladih junaka i junakinja, Zagreb, Kaptol 31. Predsjednica: Ivka Marušić. Duhovnik: Ivo Maglica.

13. Zavodskih društava K. A. imade 4 (učenice) s 200 čl.

2. Nabožna društva.

Bratovština kršćanskog nauka (132 društva). — *Euharistijska društva:* Bratovština Presv. Oltarskog sakramenta, Društvo za sveudiljno klanjanje i potporu crkvi, Počasna straža (25). — *Treći red sv. Franje* (85 zadruga). — *Marijine kongregacije* (70). — *Društava Srca Isusova i Apostolata molitve:* Bratovština Srca Isusova, Vojska Srca Isusova protiv kletve, Povjerenice Srca Isusova, Djevojačka društva Srca Isusova (oko 250). — Bratovština Srca Marijina (9).

LECTORI LATINO.

Tabella infra posita statum numericum dioecesis indicat, respectu decanatuum, qui ordine alphabetico enumerantur. Ad decanatus rubricae sequentes referuntur:

1) Paroeciae (lingua croatica župa).

2) Cappellaniae expositae (sam. kpl.).

3) Ecclesiae (crkve).

4) Oratoria (kapele).

5) Clerus saecularis (svjet. sveć.): *a*) in cura animarum (u pastvi) *b*) extra curam animarum (ostali) *c*) emeriti (u miru).

6) Religiosorum (redovnici): *a*) domus (kuće) *b*) sacerdotes (svećenici) *c*) fratres laici (braća).

7) Religiosarum (redovnice): *a*) domus (kuće) *b*) sorores (sestre).

8) Numerus catholicorum (broj katolika): *a*) praesentium (prisutni) *b*) extra patriam ad tempus commorantium (privremeno odsutni).

Ultima rubrica (vidi stranu) paginam indicat, in qua de respectivo decanatu tractatur.

Huiusmodi tabellam ad finem uniuscuiusque dioecesis invenies.

Redakcija zagreb. dijela O. Š. završena je 10. XI. 1938.

Redni broj	Dekanat	Župa	Sam. kpl.	Crkve	Kapele	Svjetov. sveć.		
						U pastvi	Ostali	U miru
1	Zagrebački . . .	20	—	39	23	28	105	27
2	Bednjanski . . .	7	—	15	2	8	—	—
3	Belečki	8	—	15	7	8	—	1
4	Bjelovarski . . .	9	—	19	23	10	1	—
5	Cirkvenski . . .	7	—	20	15	7	—	—
6	Čazmanski . . .	8	—	22	13	8	—	—
7	Donjo-Međumurski .	13	—	20	12	16	—	—
8	Donjo-Varaždinski .	9	—	28	10	12	4	4
9	Đurđevački . . .	8	—	20	15	9	1	1
10	Garešnički . . .	8	—	17	3	8	—	1
11	Glinski	7	—	16	2	5	—	—
12	Gornjo-Međumurski	9	—	43	2	11	—	1
13	Gornjo-Varaždinski	8	—	21	8	9	—	—
14	Gradiški	11	—	41	13	10	1	—
15	Ivanički	5	—	16	5	4	—	—
16	Jasenovački . . .	6	—	13	3	6	—	—
17	Jastrebarski . . .	12	—	37	19	11	1	—
18	Kapelski	9	—	43	8	11	—	—
19	Karlovački . . .	8	—	25	8	8	2	2
20	Koprivnički . . .	11	—	37	10	13	1	2
21	Kostajnički . . .	5	—	10	6	4	—	—
22	Krapinski	9	—	23	6	12	—	—
23	Križevački . . .	12	—	37	14	14	2	1
24	Lipnički	10	—	33	11	9	—	—
25	Moslavački . . .	7	—	15	8	8	—	—
26	Mrežnički	6	—	10	4	6	1	—
27	Našički	10	—	19	16	10	—	—
28	Odranski	12	—	39	6	12	—	1
29	Okićki	10	—	34	7	10	—	—
30	Pakrački	9	—	29	6	12	1	1
31	Pokupski	7	—	21	7	5	—	—
32	Požeški	13	—	57	19	15	4	4
33	Sisački	10	—	35	9	11	3	2
34	Stubički	8	—	31	12	12	—	—
35	Taborski	7	—	18	7	8	—	—
36	Tuheljski	6	—	15	8	5	—	—
37	Virjevski	10	—	20	5	11	1	—
38	Virovitički . . .	11	—	21	8	11	—	1
39	Vugrovečki . . .	11	—	22	10	12	—	—
40	Zelinski	10	—	24	9	13	—	—
	UKUPNO . .	366	—	1.020	372	408	137*)	51**)

*) Od tih bogoslova-sveć. 19, svećenika izvan Nadbiskupije 9, **) izvan Nadbiskupije 2

nadbiskupija

Redovnici			Redovnice		Broj katolika		
Kuća	Sveć.	Braće	Kuća	Sestre	Prisutni	Privremeno odsutni	Vidi stranu
12	117	151	51	868	234.420	36	31
—	—	—	1	17	32.470	1.045	37
—	—	—	1	6	51.165	110	38
1	1	2	1	12	46.489	126	57
—	—	—	—	—	25.577	372	58
—	—	—	—	—	30.389	25	50
—	—	—	2	10	63.996	541	45
3	16	25	3	40	52.370	576	66
—	—	—	—	—	41.151	325	47
—	—	—	—	—	29.913	686	50
1	2	3	1	7	21.157	1.260	35
1	7	7	1	6	50.281	590	46
—	—	—	3	23	52.822	134	67
1	4	4	4	33	40.769	206	42
1	3	3	—	—	16.239	137	51
—	—	—	—	—	17.714	561	53
1	2	3	—	—	34.409	3.326	54
—	—	—	1	7	28.202	375	44
1	6	2	2	22	35.342	2.000	55
1	1	2	4	31	52.955	1.113	48
1	1	1	—	—	11.203	173	53
1	2	—	—	—	54.699	236	39
—	—	—	2	19	47.137	51	59
—	—	—	—	—	28.662	5.010	56
—	—	—	—	—	37.999	411	52
—	—	—	1	11	18.714	1.110	57
2	5	3	—	—	55.119	502	68
—	—	—	1	4	48.081	977	61
1	2	3	2	23	44.340	907	62
—	—	—	2	34	48.971	1.162	40
—	—	—	—	—	22.570	1.091	63
1	3	4	3	46	47.360	167	41
—	—	—	6	52	41.930	582	36
—	—	—	2	49	60.473	425	33
—	—	—	1	3	36.345	118	64
1	3	3	—	—	25.830	71	65
—	—	—	—	—	35.531	100	49
1	5	3	2	14	59.817	605	69
—	—	—	—	—	40.312	145	34
—	—	—	1	12	52.653	462	60
31	**180**	**219**	**98**	**1.349**	**1,775.576**	**27.849**	—

2. BOSANSKO-SRIJEMSKA BISKUPIJA

SA SJEDIŠTEM U ĐAKOVU I APOSTOL. ADMINISTRATURA BARANJE I SJEVERNE SLAVONIJE.

(DIOECESIS BOSNENSIS ET SIRMIENSIS CUM SEDE DIAKOVI ET ADMINISTRATURA APOSTOLICA BARANIAE ET SLAVONIAE SEPTENTRIONALIS).

Katedrala u Đakovu.

Nebeski zaštitnik:

Bosanske biskupije: Sv. Ilija Prorok.

Srijemske biskupije: Sv. Dimitrije B. M.

Patroni Stolne crkve: Sv. Petar i Pavao Ap.

Površina biskupije: 9077 km² (i 2209 km² Apost. administratura, što uvijek znači broj u zagradi).

Biskupija se prostire istočnim dijelom Slavonije i Srijemom, a Apost. administratura dijelom Sjeverne Slavonije i Baranjom (Savska i Dunavska banovina).

Propovijeda se hrvatski, ako drukčije izričito ne stoji (n. pr. njemački).

Katol. vjernika 1-VII-1937: u Biskupiji 350.782 (85.485).

Inovjeraca 31-III- 1931: pravoslavnih 247.502 (18.278), protestanata 39.245 (6207), starokatolika 553 (329), židova 5664 (542), muslimana 1262 (22) i ostalih 4220 (399).

Crkvena podjela: 4 arhiđakonata, 14 (4) dekanata, 98 (29) župa i 1 (2) samostalne kapelanije. Ukupno 18 dekanata, 127 župa i 3 sam. kapelanije.

I. HISTORIJSKI OSVRT.

Današnja Đakovačka biskupija nastala je ujedinjenjem Bosanske ili Đakovačke i Srijemske biskupije sa sjedištem u Đakovu 1774. za pape Klementa XIV.

Srijemska biskupija (Ecclesia Syrmiensis) potječe iz najstarijih kršćanskih vremena. Prema katalozima biskupa prvi joj je pastir imao biti Grk Epanetas, učenik sv. Petra, a drugi sv. Andronik, učenik sv. Pavla, Apostola naroda. Kasnije upravlja Srijemskom crkvom sv. Irenej biskup, slavljen od Crkve kao »Srijemski mučenik«, koji daje život za Krista pod carem Probom 308. g.

Poslije Milanskog edikta 313. u Srijemu cvjeta kršćanstvo. U tom kraju postoji više biskupija. Međutim Arijevo krivovjerje duboko zarazuje Srijemsku crkvu. Što više, glavni stupovi arijevstva jesu ilirički biskupi Valent i Urzacije, oba iz Srijemskog kraja. U V. i VI. stoljeću haraju Srijemom divlje horde Huna i Avara. Avari razore bogati i lijepi grad Sirmij, a s njim skoro uništiše i zadnje ostatke kršćanstva. Na razvalinama staroga Sirmija, oko ruševina katedrale sv. Dimitrija, naseljuju se u VII. stoljeću slavenska plemena te bivši Sirmij nazivlju po velikom mučeniku Mitrovicom. G. 870. postaje sv. Metod, slavenski apostol, panonskim metropolitom i dobiva od pape Hadrijana II. Srijemsku biskupiju. Na srijemskim poljanama odlučuju se bitke između Mađara, Bugara, Bizanta i mladog Hrvatskog kraljevstva. Srijem pripada sada jednima, sada drugima, a Srijemska biskupija gubi svoju crkvenu samostalnost. Ona postaje administrativnim dijelom Kaločke nadbiskupije. Papa Grgur IX. obnavlja Srijemsku biskupiju i određuje joj od g. 1229. sjedište u Banovom Manastiru (danas Banoštar).

Najstariji historijski siguran spomen Bosanske biskupije pada u doba oko 1050. godine. Bosanska biskupija razvijala se mirno u zabačenim bosanskim planinama i dolinama sve dok u Bosnu nije prodrla s istoka patarenska sljedba. Od 1200. g. kroz dva i po stoljeća do pada Bosne pod Turke razdire sav javni i privatni život u Bosni opasni vjerski dualizam. Bosanski biskup, nekad sufragan splitskog pa dubrovačkog metropolite, bude 1247. za biskupovanja Ponze O. P. podložen kaločkom nadbiskupu. On, sigurno do konca XIII. stoljeća, sa svojim kaptolom stalno preseljuje iz Brda kraj Vrhbosne (Sarajeva) u Đakovo, na prostrane posjede, koje mu je 1239. darovao vojvoda Koloman. U XIV. stoljeću Đakovo je već stalna rezidencija bosanskih biskupa. U prvoj polovici XIV. stoljeća sagrađena je katedrala i biskupski dvor, obadvoje poradi nesigurnosti opasano čvrstim zidovima kao kakva tvrđavica. Tako je to bilo do Mohačke bitke 1526., gdje đakovački biskup Đuro Paližna gine na bojištu. Turci osvajaju cijelu Slavoniju i Srijem

te do temelja ruše katedralu i biskupski dvor. Istom pobjedom Ivana Sobjeskog pod Bečom 1683. pada i tursko gospodstvo, a Slavonija i Srijem se oslobađaju. U g. 1735. gube Turci i zadnji komad Srijema. Poslije te godine biskupi Patačić i Bakić grade novu katedralu i drveni biskupski dvor.

Radi slabih prihoda za uzdržavanje Srijemske biskupije i malog broja (8) župa Bosanske biskupije ujedinjuje Klement XIV. obje biskupije u jednu pod imenom Bosanske ili Srijemske biskupije sa rezidencijom u Đakovu (9. VII. 1773.).

Prvi biskup sjedinjenih biskupija bio je Matej Franjo Krtica, postavljen 20. III. 1774. On je uredio granice današnje biskupije. Njegov nasljednik Antun Mandić (1806.—1815.) osniva u Đakovu bogoslovsko sjemenište.

Daleko po svem svijetu postala je čuvenom Đakovačka biskupija pod velikim biskupom Dr. Josipom Jurjem Strossmayer-om (umro 8. travnja 1905. u 91. godini), koji upravlja Đakovom 55 godina. Poznata su njegova mecenatska djela (Hrv. sveučilište, Galerija slika i t. d.), politički borbeni život i dalekosežni prosvjetni rad na dobro Hrvatskog naroda. Među ostalim neumrlim djelima njegovog genijalnog duha valja nam spomenuti đakovačku katedralu sv. Petra, građenu 1866.—1882. koja svojim divnim stilom, savršenom slikarskom i kiparskom umjetnošću te narodnim dekorativnim motivima pronaša slavu kulture Hrvatskog naroda daleko izvan granica države.

Poslije Svjetskog rata povjerava Sv. Stolica đakovačkom biskupu kao apostolskom administratoru one dijelove Pečujske biskupije, koji ostadoše pod Jugoslavijom. Prema Konkordatu od g. 1935., koji nije stupio na snagu, imali su ti dijelovi biti stalno pripojeni Đakovačkoj biskupiji (četiri dekanata u Slavoniji i Baranji).

II. ORDINARIJ.

Preuzvišeni i prečasni gospodin

DR. ANTUN AKŠAMOVIĆ,

BISKUP KANONSKI UJEDINJENIH BISKUPIJA BOSANSKE ILI ĐAKOVAČKE I SRIJEMSKE I APOSTOLSKI UPRAVITELJ BARANJE I SJEVERNE SLAVONIJE, SV. BOGOSLOVLJA DOKTOR.

R. 27-V-1875. u Garčinu ⊙ Sl. Brod, m. 29-VI-1899. Od god. 1902. profesor morala i pastorala na bogoslovskom sjemeništu u Đakovu, rektor sjemeništa, biskupom bosansko-srijemskim ili đakovačkim imenovan 11-VI-1920., a 29-VI-1920. posvećen za biskupa u đakovačkoj Stolnoj crkvi i svečano ustoličen.

III. KAPTOL STOLNE CRKVE.

Veliki prepozit: *Msgr. Dr. theol. Andrija Spiletak,* komornik Nj. Sv., r. 8-I-1879, Mokošnica ⊙ Dubrovnik, m. 8-IX-1901.

Lektor: *Matija Fišer,* opat i kan. sv. Dimitrija Srijemskog, r. 20-IX-1859, Bizovac ⊙ Osijek, m. 7-X-1885.

Kantor: *Petar Pejakić,* r. 8-VIII-1865, Morović ⊙ Šid, m. 1-VII-1894.

Kustor: *Msgr. Josip Sokol,* gen. vikar, komornik Nj. Sv. opat i kan. Bl. D. M. Petrovaradinske, r. 30-I-1887, Varaždin, m. 26-VI-1910.

Arhiđakon: *Msgr. Ivan Sečkar,* kapelan Nj. Sv., arhiđakon katedralni, r. 9-VIII-1892, Rajevoselo ⊙ Županja, m. 3-X-1915.

Magister: *Antun Jurčević,* r. 20-III-1885, Komletinci ⊙ Vinkovci, m. 26-VI-1910.

IV. BISKUPSKI ORDINARIJAT.

Predsjednik: *Preuzv. Ordinarij.*
Generalni Vikar: *Msgr. Josip Sokol,* kan.
Prisjednici: *Svi aktivni kanonici.*
Bilježnik i oisk. tajnik: *Rudolf Šverer.*

Biskupski ženidbeni sud.

Predsjednik: *Msgr. Dr. Andrija Spiletak.*
Potpredsjednik: *Dr. Zvonimir Marković.*
Promicatelj pravde: *Rudolf Šverer.*
Branitelj ženidb. veza: *Antun Jurčević.*
Suci: *Msgr. Ivan Sečkar, Msgr. Ilija Anaković* i *Josip Pavlović.*

Prosinodalno ispitno povjerenstvo.

Predsjednik: *Msgr. Dr. Andrija Spiletak.*
Ispitatelji: *Dr. Zvonimir Marković, Dr. Ivan Rogić, Dr. Petar Ivanišić* i *Dr. Rudolf Schütz.*

Župnici-savjetnici (kan. 385).

Msgr. Marijan Galović, župnik; *Marinko Lacković,* župnik; *Robert Bezetzky,* župnik i *Msgr. Dr. Vilko Anderlić,* župnik.

Savjetnici za čuvanje vjere i morala.

(Consultores a vigilantia).

Msgr. Ivan Sečkar, Msgr. Ilija Anaković, Dr. Zvonimir Marković i *Dr. Petar Ivanišić.*

Cenzori za izdavanje knjiga.

Dr. Zvonimir Marković, Marijan Jelenčić, Dr. Petar Ivanišić, Msgr. Ilija Anaković.

Dijecezanski školski odbor.

Predsjednik: *Msgr. Ivan Sečkar.*

Članovi: *Dr. Zvonimir Marković, Msgr. Ilija Anaković, Marijan Jelenčić* i *Stjepan Bäuerlein.*

Komisija za sjemenišnu disciplinu.

Msgr. Dr. Andrija Spiletak i *Msgr. Ivan Sečkar.*

Komisija za sjemenišnu upravu dobara.

Antun Jurčević, kan. i *Dr. Zvonimir Marković,* prof.

Dijecezansko Administrativno Vijeće.

Predsjednik: *Preuzv. Ordinarij.*

Članovi: *Msgr. Josip Sokol, Msgr. Dr. Andrija Spiletak, Matija Fišer* i *Antun Jurčević.*

Dijecezanski i Kaptolski računarski ured.

Ravnatelj: *Antun Jurčević.*

Aktuar i bilježnik: *Petar Markovac.*

Referent: *Tomislav Pracny.*

Zavod nemoćnih svećenika.

Predsjednik: *Antun Jurčević.*

Članovi: *Msgr. Ivan Sečkar, Dr. Marko Baličević, Pavao Matijević, Msgr. Ilija Anaković, Stjepan Czizmadija, Marijan Jelenčić* i *Dr. Zvonimir Marković.*

Biskupska kancelarija.

Ravnatelj kancelarije: *Msgr. Josip Sokol,* gen. vikar.

Biskupski tajnik: *Rudolf Šverer,* r. 31-I-1902, Sr. Karlovci, m. 6-VII-1930.

Bilježnik: *Petar Markovac,* r. 1-VIII-1913, Andrijevci ⊙ Sl. Brod, m. 21-V-1936.

Biskupska Tiskara.

Ravnatelj: *Dr. Rudolf Schütz.*

V. BOGOSLOVSKO SJEMENIŠTE U ĐAKOVU.

Uprava:

Prodirektor: *Msgr. Dr. Andrija Spiletak,* veliki prepošt (kao gore).

Rektor: *Msgr. Ilija Anaković,* komornik Nj. Sv. i zč. kan., r. 17-VII-1897, Oprisavci ⊙ Brod, m. 1-VII-1921; ujedno prof. crkvene povijesti.

Ekonom: *Petar Markovac* (kao gore).

Duhovnik: *Josip Pavlović*, r. 1-II-1905, Petrovaradin ⊙ Novi Sad, m. 29-VI-1927, ujedno prof. filozofije, ascetike i mistike.

Nadstojnik nauka: *Dr. Rudolf Schütz*, r. 17-II-1907, Budimpešta (Mađ.), m. 30-VI-1929, ujedno prof. biblijskih znanosti i orijentalnih jezika.

Nadzor za upravu vremenitim dobrima:

Antun Jurčević, kan. i *Dr. Zvonimir Marković*, prof. teol.

Ispovjednici:

a) redoviti: *Marijan Jelenčić*, dk. i žk. i *Stjepan Bäuerlein*, kateheta.

b) izvanredni: *Msgr. Ivan Sečkar*, kan.

Nadzor za disciplinu:

Msgr. Dr. Andrija Spiletak, veliki prepošt i *Msgr. Ivan Sečkar*, kan.

Profesori:

Msgr. Ilija Anaković, prof. crkv. povijesti (kao gore).

Dr. Zvonimir Marković, prof. morala i pastorala, r. 15-IX-1897, Piškorevci ⊙ Đakovo, m. 23-X-1923.

Dr. Ivan Rogić, prof. kanon. prava, r. 1-III-1900, Osijek, m. 7-IX-1922.

Dr. Petar Ivanišić, prof. apologetike, dogmatike i crkv. pjevanja, r. 21-VI-1900, Vrbica ⊙ Đakovo, m. 25-X-1931.

Dr. Rudolf Schütz, prof. biblijskih znanosti i orijentalnih jezika (kao gore).

Josip Pavlović, prof. filozofije, ascetike i mistike (kao gore).

Svećenički podmladak:

Bogoslovi (u pet tečaja): 31 iz Đakovačke biskupije, 1 iz Križ. biskupije, 11 iz Bačke i 6 iz Banat. Ap. administrature.

Osim toga Đak. biskupija ima 28 seminaraca u Nadbiskupskom dječačkom sjemeništu u Zagrebu.

VI. PREGLED ŽUPA PO ARHIĐAKONATIMA I DEKANATIMA.

A. BOSANSKO-SRIJEMSKA BISKUPIJA.

I. KATEDRALNI ARHIĐAKONAT.

Arhiđk: Msgr. IVAN SEČKAR, kan.

1. ĐAKOVAČKI DEKANAT.

Dk: MARIJAN JELENČIĆ, žk. iz Đakova.

1. **ĐAKOVO.** ♁ Svi Sveti, sagr. prije dolaska Turaka. Ž. spom. 1396. L. coll. D: 11.123+23. ⊙ o 🚗 ✉ ✙: u mj. 3 ✝. 7 †. Bogoslovsko sjemenište. ✝ □: (matica) SS. sv. Križa sa žen. građ. šk. i konviktom. Svećenički dom i biskupska tiskara. Šk: građ. (1) i osn. (5). — Žk: MARIJAN JELENČIĆ, zč. konz., r. 23-I-1893, Dobra ⊙ Delnice, m. 14-VI-1916. — 1. Kp: ĐURO MARIĆ, r. 31-I-1913, Berak ⊙ Vukovar, m. 7-VI-1937. — 2. Kp: ./.

2. **DRENJE.** ♁ sv. Mihovil Ark., sagr. 1770. Ž. osn. 1786. L. coll. D: 7057+25. ⊙ 🚗 ✙: Đakovo. o ✉: u mj. 5 ✝. 2 †. Osn. šk. (9). — Upr. ž.: Dr. phil. FRANJO DIDOVIĆ, zč. prisj., r. 5-X-1888, Gradište ⊙ Županja, m. 27-V-1912. — Kp: ./.

3. **GORJANI.** ♁ sv. Jakov Ap., sagr. 1788. Ž. spom. 1331. L. coll. D 4001+36. ⊙ Đakovo. o ✉ ✙: u mj. 🚗 Viškovci. 2 ✝. 2 †. Osn. šk. (3). — Upr. ž.: JOSIP VINCENS, r. 18-III-1908, Levanjska Varoš ⊙ Đakovo, m. 28-VI-1931. — Kp: ./.

4. **LEVANJSKA VAROŠ.** ♁ sv. Antun Pad., sagr. 1783. Ž. spom. 1332. L. coll. D: 2995. ⊙ 🚗 ✙: Đakovo. o ✉: u mj. 4 ✝. 4 †. Osn. šk. (7). — Upr. ž.: FILIP PRPIĆ, r. 26-VI-1910, Drenje ⊙ Đakovo, m. 8-IV-1934.

5. **PIŠKOREVCI.** ♁ Preobraženje Isusovo, sagr. 1758. Ž. osn. 1758. L. coll. D: 3290+4. ⊙ ✙: Đakovo. o ✉ :u mj. 🚗 Budrovci. 2 ✝. 1 †. Osn. šk. (3). — Žk: FABIJAN PUL, zč. prisj., r. 9-I-1894, Gorjani ⊙ Đakovo, m. 9-VI-1918. — Kp: ./.

6. **PUNITOVCI.** ♁ sv. Ladislav, sagr. 1855. Ž. osn. 1767. L. coll. D: 6129. Prop: hrv. i njem. ⊙ Đakovo. o u mj. 🚗 Široko Polje. ✉ ✙: Gorjani. 4 ✝. 2 †. Osn. šk. (7). — Upr. ž.: JOSIP HAUBRIH, r. 20-IX-1911, Đakovo, m. 23-VI-1935. — Kp: ./.

7. **SEMELJCI.** ♁ Porođenje Bl. D. Marije, sagr. 1788. Ž. osn. 1754. L. coll.. D: 6557+30. ⊙ Đakovo. o ✉ ✙: u mj. 🚗 Semeljci—Široko Polje. 6 ✝. Osn. šk. (7). — Žk: ĐUKA MITROVIĆ, r. 18-IV-1895, Berak ⊙ Vukovar, m. 9-VI-1918. — Kp: VJEKOSLAV TERZIĆ, r. 30-VII-1906, Sl. Kobaš ⊙ Sl. Brod, m. 5-VII-1930.

8. **TRNAVA.** ♁ Našašće sv. Križa, sagr. 1845. Ž. osn. 1758. Ptr: Vlastelinstvo biskupije Đakovo. D: 3019+32. ⊙ 🚗 ✉ ✙: Đakovo. o u mj. 3 ✝. 1 †. □ SS. sv. Križa. Osn. šk. (5). — Upr. ž.: DRAGUTIN MARJANOVIĆ, r. 31-V-1909, Davor ⊙ N. Gradiška, m. 21-I-1933. — Kp: ./.

9. **VRBICA.** ♁ Pohođenje Bl. D. Marije, sagr. 1793. Ž. spom. 1640. L. coll. D: 2928. ⊙ Đakovo. o u mj. 🚌 Mikanovci. ✉ ✙: St. Mikanovci. 3 ✝. 1 †. Osn. šk. (3). — Upr. ž.: MARTIN BRKIĆ, r. 16-X-1908, Bapska Novak ⊙ Šid, m. 8-XII-1932. — Kp: ./.

2. KOPANIČKI DEKANAT.

Dk: PAVAO MATIJEVIĆ, žk. iz Kopanice.

1. **ANDRIJEVCI.** ♁ sv. Andrija Ap., sagr. 1862. Ž. osn. 1790. L. coll. D: 3432+4. ⊙ Slav. Brod. o 🚌 ✉ ✙: u mj. 1 ✝. 3 †. Osn. šk. (2). — Upr. ž.: ĐURO LAZANIN, r. 29-III-1911, Slakovci ⊙ Vinkovci, m. 21-V-1936. — Kp: ./.

2. **BABINA GREDA.** ♁ sv. Lovrinac M., sagr. 1835. Ž. osn. 1785. L. coll. D: 3550+1. ⊙ Županja. o ✉ ✙: u mj. 🚌 Slav. Šamac. 1 †. Osn. šk. (1). — Žk: JOSIP ŠIMUNOVIĆ, zč. kan., 15-III-1878, Gunja ⊙ Županja, m. 1-VII-1900. — Zamj. žk: JOSIP BLAŽEKOVIĆ, r. 1-III-1908, Široko Polje ⊙ Đakovo, m. 24-VII-1932.

3. **GUNDINCI.** ♁ sv. Matej Ap., sagr. 1852. Ž. osn. 1790. L. coll. D: 2248. ⊙ Županja. o u mj. 🚌 ✉ ✙: Vel. Kopanica. 1 †. Osn. šk. (1). — Žk: VINKO ČAJKOVAC, isluž. dk, 11-I-1881, Prkovci ⊙ Vinkovci, m. 5-VII-1905.

4. **KOPANICA.** ♁ sv. Ilija Pror., sagr. 1773. Ž. spom. 1600. L. coll. D: 3775. ⊙ Slav. Brod. o 🚌 ✉ ✙: u mj. 3 ✝. 1 †. Osn. šk. (5). — Žk: PAVAO MATIJEVIĆ, vicearhiđk. i zč. konz., r. 20-VII-1896, Malo Nabrđe ⊙ Đakovo, m. 29-VI-1919. — Kp: ./.

5. **KRUŠEVICA.** ♁ Porođenje Bl. D. Marije, sagr. oko 1800. Ž. osn. 1930. L. coll. D: 1423+36. ⊙ Županja. o 🚌 ✉ ✙: Slav. Šamac. 1 ✝. Osn. šk. (2). — Upr. ž.: JOSIP TOMA PELC, r. 7-III-1902, Osijek, m. 30-VIII-1924.

6. **SIKIREVCI.** ♁ sv. Nikola B., sagr. 1851. Ž. osn. 1790. L. coll. D: 1883. ⊙ Županja. o 🚌 ✉ ✙: u mj. 1 ✝. Osn. šk. (4). — Žk: NIKOLA KOVAČEVIĆ, konz., r. 8-VI-1876, Kreševo ⊙Fojnica, m. 1-VII-1900.

7. **STRIZIVOJNA.** ♁ sv. Martin B., sagr. 1863. Ž. osn. 1928. L coll. D: 1562. ⊙ Đakovo. o u mj. 🚌 Strizivojna—Vrpolje. ✉ ✙: Vrpolje. 1 †. Osn. šk. (2). — Upr. ž.: KAZIMIR KELIĆ, r. 8-IV-1908, Forkuševci ⊙ Đakovo, m. 24-VII-1932.

8. **SVILAJ.** ♁ Ime Marijino, sagr. 1775. Ž. osn. oko 1660. L. coll. D: 1825+12. ⊙ Slav. Brod.. o u mj. 🚌 ✉ ✙: Andrijevci. 5 ✝. Osn. šk. (4). — Upr. ž.: MATO PETROVIĆ, r. 19-IX-1912, Bukovje ⊙ Sl. Brod, m. 12-VIII-1932.

9. **VRPOLJE.** ♁ sv. Ivan Krst., sagr. 1774. Ž. spom. 1660. L. coll. D: 2164. ⊙ Đakovo. o 🚌 ✉ ✙: Vrpolje. 1 ✝. 3 †. Osn. šk. (2). — Žk: LOVRO KNEŽEVIĆ, isluž. dk, r. 29-VII-1889, Babina Greda ⊙ Županja, m. 9-VII-1913. — Kp: ./.

3. OSJEČKI DEKANAT.

Dk: BEZETZKY ROBERT, žk. iz Osijeka.

1. **ALJMAŠ.** ♁ ✳ Pohođenje Bl. D. Marije, sagr. 1850. Ž. osn. 1807. L. coll. D: 1348+20. ⊙ Osijek. o ✉ ✟: u mj. 🚌 Dalj. 2 †. Osn. šk. (1). — Žk: PETAR KOSTANJEVIĆ, r. 2-VII-1890, Martinošovec ⊙ Čakovec, m. 29-VI-1914.

2. **DALJ.** ♁ sv. Josip, sagr. 1911. Ž. obn. 1807. L. coll. D: 4125+29. ⊙ Osijek. o 🚌 ✉ ✟: u mj. 1 ✝. Osn. šk. (4). — Žk: JOSIP ASTALOŠ, r. 20-X-1897, Osijek, m. 14-VII-1921. — Kp: ./.

3. **OSIJEK I.** (Pejačevićeva ul. 1., ☎ 77). ♁ sv. Petar i Pavao, sagr. 1900. Ž. osn. 1688. U starokršćanska vremena Mursa, sjedište bpa. Ptr: Slob. grad Osijek. D: 19.380+25. Prop: hrv. i njem. ⊙ o 🚌 ✉ ✟: u mj. 1 ✝. 7 †. □ ✝: OO.Kapuc. □OO. D. I. Kat. inst.: Internat kat. gđin. društva i zab. (SS. sv. Križa). Dom sv. Vinka Paul., zab. i ban. sirotište (SS. Usm.). Dom sv. Josipa (SS. čud. Svet.). Šk: trg. akad. (1), građ. (1) i osn. (4) — Žk: MATIJA PAVIĆ, opat sv. Katarine od Šarengrada, r. 3-VI-1880, Gorjani ⊙ Đakovo, m. 16-VII-1903. — 1. Kp: JOSIP SANKOVIĆ, r. 16-III-1913, Sr. Karlovci, m. 20-XII-1936. — 2. Kp: JOSIP GAHL, r. 7-II-1912, Čeminac ⊙ Darda, m. 7-II-1937.

4. **OSIJEK II. (Tvrđa),** Jezuitski trg 2, ☎ 4-19. ♁ sv. Mihajlo Ark., sagr. 1750. Ž. spom. 1298, zatim 1332, obn. 1687. Ptr: Slob. grad Osijek. D: 5680+35. Prop: hrv., njem. i mađ. ⊙ o 🚌 ✉ ✟: u mj. 3 ✝. 3 †. ✝ □: OO. Franj. Kat. inst.: Štrosmajerov internat (SS. sv. Križa); grad. ubožn. i grad. dječ. zab. (SS. Mil.). Šk: real. gimn. (2), žen. zanat. (1) i osn. (7). — Žk: ROBERTO BEZETZKY, zč. kan. i dk., r. 5-V-1884, Barč (Mađ.), m. 20-X-1907. — 1. Kp: O. BONAVENTURA SAVEC O. Cap., r. 19-I-1883, Sv. Marjeta ⊙ Ptuj, m. 15-VII-1906. — 2. Kp: ./.

5. **OSIJEK III (Donji Grad),** Crkvena ul. 34., ☎ 4-18. ♁ Ime Marijino, sagr. 1728. Ž. osn. 1688. Ptr: Slob. grad Osijek. D: 15.149+189. Prop. hrv. ⊙ o 🚌 ✉ ✟: u mj. 1 ✝. 3 †. SS. Mil. u Zakladn. boln. i Dječj. domu. Šk: učit. (1) i osn. (1). — Žk: JOSIP ŠEPER, zč. kan., r. 4-X-1889, Unterwarth (Gradišće, Austrija), m. 2-VII-1914. — 1. Kp: PETAR CIGHÜTH, r. 6-V-1890, Nedelica—Turnišće ⊙ Dnj. Lendava, m. 2-XI-1919. — 2. Kp: ./.

6. **SARVAŠ.** ♁ sv. Ivan Krst., sagr. 1774. Ž. osn. 1769. L. coll. D: 1433+12. Prop: njem. ⊙ Osijek. o 🚌 ✉ ✟: u mj. Osn. šk. (1). — Žk: IVAN FRIEDRICH, r. 23-XII-1883, Vukovar, m. 7-VII-1907.

II. BRODSKI ARHIĐAKONAT.

Arhiđakon: DOMINKO ŠARČEVIĆ, žk. iz Sl. Broda.

4. BRODSKI DEKANAT.

Dk: DOMINKO ŠARČEVIĆ, žk. iz Slav. Broda.

1. **SLAVONSKI BROD** (Kralja Aleksandra ul.). ♁ sv. Stjepan Kr., sagr. 1754. Ž. spom. 1660., obn. 1754. L. coll. D: 15.500. ⊙ o 🚌 ✉ ✟: u mj. 3 ✝. 6 †. ✝ Presv. Trojstvo i □ OO. Franj. SS. sv. Križa u Marijinu domu, Domu milosrđa i Ban. bolnici. Šk: gimn (1), djev. struč. (1),

šegrt. (1), građ. (1) i osn. (2). — žk: DOMINKO ŠARČEVIĆ, arhiđk. i dk, r. 26-XI-1885, Nuštar ⊙ Vukovar, m. 12-VII-1908. — Kp: ANTUN VRANČIĆ, r. 13-X-1913, Tovarnik ⊙ Šid, m. 24-VII-1938.

2. **GARČIN.** ♁ sv. Matej Ap., sagr. 1796. Ž. spom. 1695. L. coll. D: 2451+13. ⊙ Slav. Brod. o 🚌 ✉ ✙: u mj. 1 ✝. 5 †. Osn. šk. (4). — Upr. ž.: STJEPAN SANTO, r. 17-I-1910, Kozarevac ⊙ Đurđevac, m. 21-V-1936. — Kp: ./.

3. **KLAKAR.** ♁ sv. Jakob Ap., sagr. 1828. Ž. osn. 1790. L. coll. D: 1846. ⊙ 🚌 ✉ ✙: Slav. Brod. o u mj. 1 ✝. 1 †. Osn. šk. (3). — Upr. ž.: VINKO JURANIĆ, r. 19-I-1889, Subotica ⊙ Ludbreg, m. 2-VII-1914.

4. **OPRISAVCI.** ♁ Uzvišenje sv. Križa, sagr. 1830. Ž. osn. 1804. L. coll. D: 2321+23. ⊙ Slav. Brod. o Svilaj. 🚌 ✉ ✙: Garčin. 2 ✝. Osn. šk. (3). — Upr. ž.: FRANJO POHN, r. 20-XI-1912, Sl. Brod, m. 20-XII-1936.

5. **PODVINJE.** ♁ sv. Antun Pad., sagr. 1889. Ž. spom. 1577. L. coll. D: 3295. ⊙ 🚌 ✉ ✙: Slav. Brod. o u mj. 3 ✝. Osn. šk. (2). — žk: IVAN UJČIĆ, dk., r. 31-XII-1887, Stari Pazin (Istra, Ital.), m. 26-VII-1912.

6. **TRNJANI.** ♁ sv. Marko Ev., sagr. 1828. Ž. spom. prije Turaka, obn. 1694. L. coll. D: 2950+12. ⊙ Slav. Brod. o u mj. 🚌 Zadubravje. ✉ ✙: Garčin. 3 ✝. 3 †. Osn. šk. (7). — žk: IVAN BECKER, zč. prisj., r. 4-VI-1878, Bizovac ⊙ Valpovo, m. 25-VI-1901. — Kp: ./.

5. SIBINJSKI DEKANAT.

Dk: IVAN UJČIĆ, žk. iz Podvinja.

1. **KANIŽA.** ♁ sv. Grgur Pp., sagr. 1840. Ž. osn. 1789. L. coll. D: 792+3. ⊙ Slavonski Brod. o u mj. 🚌 ✉: Brodski Stupnik. ✙ Oriovac. 1 †. Osn. šk. (1). — žk: IVAN ROGOZ, r. 24-XI-1885, Kamensko ⊙ Karlovac, m. 4-VII-1909.

2. **ODVORCI.** ♁ sv. Filip i Jakob Ap., sagr. 1821. Ž. osn. 1779. L. coll. D: 1985. ⊙ Slav. Brod. o 🚌 ✉ ✙: Sibinj. 3 ✝. 5 †. Osn. šk. (3). — Upr. ž.: JOSIP TOMLJENOVIĆ, r. 26-V-1909, Brod. Brdo ⊙ Slav. Brod, m. 23-VI-1935.

3. **PODCRKAVLJE.** ♁ sv. Ivan Ev., sagr. 1846. Ž. osn. 1726. L. coll. D: 2856+2. ⊙ 🚌 ✉ ✙: Slav. Brod. o u mj. 2 ✝. 10 †. Osn. šk. (5). — Upr. ž.: STANKO MARKOTIĆ, r. 7-VII-1903, Ruma, m. 18-XI-1928. — Kp: ./.

4. **SIBINJ.** ♁ sv. Ivan Krst., sagr. 1768. Ž. spom. 1659. Ptr: Država. D: 2717+22. ⊙ Slav. Brod. o 🚌 ✉ ✙: u mj. 2 ✝. 1 †. Osn. šk. (4). Upr.. ž.: MIRKO GAZIVODA, r. 23-IX-1908, Subotica ⊙ Ludbreg, m. 8-IV-1934. — Kp: ./.

5. **SLOBODNICA.** ♁ sv. Marko Ev., sagr. 1830. Ž. osn. 1789. Ptr: Država. D: 922+4. ⊙ Slav. Brod. o 🚌 ✉ ✙: Sibinj. 1 †. Osn. šk. (1). — Upr. ž.: JOSIP JOZIĆ, r. 12-III-1885, Irig, m. 19-V-1912.

6. **ŠUMEĆE.** ♁ Pohođenje Bl. D. Marije, sagr. 1858. Ž. osn. 1807. L. coll. D: 800. ⊙ Slav. Brod. o ✉: Bebrina—Stupnik. 🚌 Brod. Stupnik. ✙ Oriovac. 1 ✝. 1 †. Osn. šk. (2). — Upr. ž.: MILAN HENČ, r. 29-VI-1870, Virovitica, m. 26-VI-1894.

III. ARHIĐAKONAT GORNJEG SRIJEMA.

Arhiđk: MARINKO LACKOVIĆ, žk. u Nijemcima.

6. KUKUJEVAČKI DEKANAT.

Dk: FERDO SCHWERER, žk. iz Erdevika.

1. **ČALMA.** ♁ sv. Vendelin, sagr. 1932. Ž. osn. 1861. L. coll. D: 1103+17. Prop: njem. ⊙ Srijem. Mitrovica. o ✉ ✙ : u mj. 🚌 Martinci. Osn. šk. (1). — Upr. ž.: JOSIP GEBL, r. 23-XI-1899, Novi Slankamen ⊙ St. Pazova, m. 15-VIII-1923.

2. **ERDEVIK.** ♁ sv. Mihajlo Ark., sagr. 1890. Ž. osn. 1865. L. coll. D: 2757+20. Prop: njem. i hrv. ⊙ Ilok. o ✉ ✙ : u mj. 🚌 Kukujevci—Erdevik. 1 ✝. šk: struč. prod. (1) i osn. (2). — žk: FERDO SCHWERER, dk., r. 17-V-1881, Srijem. Karlovci, m. 16-VII-1903. — Kp: ./.

3. **GIBARAC.** ♁ Sv. Ivan Nep., sagr. 1811. Ž. osn. 1737. L. coll. D: 1902. ⊙ ✉ ✙ : Šid. o 🚌 : u mj. 1 ✝. šk: građ. (1) i osn. (2). — Upr. ž.: ANTUN CVRKOVIĆ, r. 2-VIII-1884, Vinkovci, m. 1-VII-1911.

4. **ILOK.** ♁ sv. Ivan Kap., sagr. u XII. stolj. Ž. spom. 1332. Povj. OO. Franj. D: 5212+140. ⊙ o ✉ ✙ : u mj. 🚌 Šid. 1 ✝. 1 †. šk: građ. (1), šegrt. (1) i osn. (1). — žk: VALENTIN MEKOVEC OFM., gvard., r. 6-VI-1896, Čakovec, m. 23-VII-1922. — Kp: O. KRIZOLOG KROFLIN OFM., r. 16-II-1905, Mače ⊙ Zlatar, m. 30-XI-1930.

5. **KUKUJEVCI.** ♁ Presv. Trojstvo, sagr. 1770. Ž. spom. u XIII. stolj. Ptr: Knez Odescalchi. D: 2700+9. ⊙ Šid. o 🚌 ✉ ✙ : u mj. Osn. šk. (2). — žk: PETAR HRGA, r. 22-II-1876, Vidoši ⊙ Livno, m. 1-VII-1900.

6. **MOROVIĆ.** ♁ sv. Rok, sagr. 1826. Ž. spom. 1239. L. coll. D: 2124. ⊙ Šid. o 🚌 ✉ ✙ : u mj. ✝ ✳ Bl. D. Marije u mj. 2 †. Osn. šk. (6). — Upr. ž.: JURAJ ROŽIĆ, r. 27-X-1911, Vinkovci, m. 21-V-1936.

7. **SOT.** ♁ sv. Katarina D. M., sagr. 1747. Ž. osn. 1747. Ptr: Knez Odescalchi. D: 1850. ⊙ Ilok. o u mj. 🚌 ✉ ✙ : Šid. 2 ✝. 1 †. Osn. šk. (3). — žk: NIKO FANTELA, r. 11-III-1886, Lastovo (Ital.), m. 1910.

7. OTOČKI DEKANAT.

Dk: IVAN CVRKOVIĆ, žk. iz Otoka

1. **BERAK.** ♁ sv. Ivan Krst., sagr. 1790. Ž. osn. 1807. L. coll. D: 2232+20. Prop: hrv., njem. i mađ. ⊙ Vukovar. o u mj. 🚌 Orolik. ✉ Čakovci. ✙ Šid. Banovci. 2 ✝. Osn. šk. (3) — žk: JAKŠA IMGRUND, r. 23-II-1879, Golubinci ⊙ St. Pazova, m. 29-VI-1906.

2. **KOMLETINCI.** ♁ Bezgr. Začeće Bl. D. Marije, sagr. 1812. Ž. osn. 1780. L. coll. D: 1863. ⊙ Vinkovci. o ✉ : u mj. 🚌 ✙ : Otok. 1 †. Osn. šk. (1). — žk: EMERIK GAŠIĆ, r. 10-I-1904, u mj., m. 16-IV-1928.

3. **NIJEMCI.** ♁ sv. Katarina D. M., sagr. najkasnije do XVI. stolj. Ž. spom. 1332. L. coll. D: 4247+30. ⊙ Vinkovci. o ✉ ✙ : u mj. 🚌 Đeletovci. 3 ✝. 1 †. Osn. šk. (4). — žk: MARINKO LACKOVIĆ, arhiđakon, r. 23-X-1876, St. Jankovci ⊙ Vukovar, m. 1-VII-1900. — Kp: ĐURO PAVOŠEVIĆ, r. 29-III-1913, Vinkovci, m. 24-VII-1938.

4. **OTOK.** ♁ sv. Antun Pad., sagr. 1808. Ž. spom. 1332. L. coll. D: 3380+30. ⊙ Vinkovci. o 🚌 ✉ ✙: u mj. 1 †. Osn. šk. (1). — Žk: IVAN CVRKOVIĆ, zč. konz. i dk., r. 12-XII-1880, Slakovci ⊙ Vinkovci, m. 16-VII-1903. — Kp: ./.

5. **PRIVLAKA.** ♁ sv. Martin B., sagr. 1782. Ž. spom. 1332. L. coll. D: 1854. ⊙ Vinkovci. o 🚌 ✉ ✙: u mj. Osn. šk. (1). — Žk: MATE PAVIĆ, r. 30-VIII-1867, Ivankovo ⊙ Vinkovci, m. 3-VII-1892.

6. **SLAKOVCI.** ♁ sv. Ana, sagr. u XVIII. stolj. Ž. osn. 1822. L. coll. D: 938. ⊙ Vinkovci. o 🚌 ✉ ✙: u mj. Osn. šk. (1). — Žk: IVAN ŠTEFANEC, r. 3-III-1892, Đurđevac, m. 20-VII-1917.

7. **STARI JANKOVCI.** ♁ Uznesenje Bl. D. Marije, sagr. 1780. Ž. spom. 1332. L. coll. D: 2266+7. Prop: hrv., mađ. i njem. ⊙ Vukovar. o ✉ ✙: u mj. 🚌 Jankovci. 2 ✝. Osn. šk. (4). — Žk: ILIJA IVANKOVIĆ, r. 17-VII-1891, St. Jankovci, m. 1-X-1915. — Kp: ./.

8. TOVARNIČKI DEKANAT.

Dk: MARTIN BAUMŠABL, žk. iz Lovasa.

1. **LIPOVAC.** ♁ sv. Lovro M., sagr. 1808. Ž. spom. u X. stolj. L. coll. D: 2318+5. ⊙ 🚌: šid. o ✉: u mj. ✙ Morović. 3 ✝. Osn. šk. (3). — Upr. ž.: JOSIP HORNUNG, r. 10-XII-1905, Erdevik ⊙ Ilok, m. 6-VII-1930.

2. **LOVAS.** ♁ sv. Mihajlo Ark., sagr. 1769. Ž. osn. barem 1700. L. coll. D: 2740. Prop: hrv. i njem. ⊙ Vukovar. o ✉: u mj. 🚌 ✙: Tovarnik. 1 †. Osn. šk. (2). — Žk: MARTIN BAUMŠABL, dk., r. 24-I-1886, Sotin ⊙ Vukovar, m. 4-VII-1909.

3. **NOVAK.** ♁ sv. Juraj M., sagr. 1764. Ž. osn. 1790. Ž. Bapska spom. 1624. L. coll. D: 1892+10. ⊙ 🚌 ✉ ✙: šid. o u mj. 1 ✝. Osn. šk. (1). — Upr. ž.: JOSIP IVIĆ, r. 18-III-1902, Đak. Selci ⊙ Đakovo, m. 29-VI-1927.

4. **SOTIN.** ♁ ✳ Bl. D. Marija Pomoćnica, sagr. 1762. Ž. spom. 1332. L. coll. D: 2103+18. Prop: hrv. i njem. ⊙ 🚌 ✙: Vukovar. o ✉: u mj. 🚌 Grabovo. Osn. šk. (2). — Žk: Msgr. Dr. VILKO ANDERLIĆ, zč. komornik Nj. Sv., r. 28-VIII-1882, Posavski Bregi ⊙ Dugo Selo, m. 16-VII-1905. — Kp: ./.

5. **ŠARENGRAD.** ♁ sv. Petar i Pavao Ap., sagr. 1698. Ž. vrlo stara. Povj. OFM. D: 1140. ⊙ Ilok. o ✉ ✙: u mj. 🚌 Šid. □ OO. Franj. Osn. šk. (1). — Upr. ž.: O. STOŠA MIKULIĆ OFM., gvard., r. 29-VI-1895, Gudovac ⊙ Bjelovar, m. 13-VII-1919.

6. **TOMPOJEVCI.** ♁ sv. Blaž B. M., sagr. 1856. Ž. spom. 1624, obn. 1912. L. coll. D: 1528+24. ⊙ Vukovar. o u mj. 🚌 Ilača. 🚌 ✉: Srijem. Čakovci. ✙ Šidski Banovci. Osn. šk. (1). — Upr. ž.: IVAN RONČEVIĆ, r. 1-XII-1912, Nuštar ⊙ Vukovar, m. 21-V-1936.

7. **TOVARNIK.** ♁ sv. Bartol i Matija Ap., sagr. 1804. Ž. osn. 1708. L. coll. D: 3725. ⊙ Šid. o 🚌 ✉ ✙: u mj. 1 ✝. 1 †. Osn. šk. (5). — Žk: ALEKSANDAR LAUROVIĆ, r. 17-VII-1885. Slav. Požega, m. 12-VII-1908. — Kp: ./.

8. **VUKOVAR** (Samostanska ul. 1). ♁ sv. Filip i Jakob Ap., sagr. 1723. Ž. spom. 1332. Povj. OO. Franj. D: **10.250.** Prop: hrv. i njem. ⊙ o 🚌 ✉ ✠: u mj. 2 ✝. 2 †. □ OO. Franj. SS. sv. Križa u dječ. skloništu i ubožnici. Šk: real. gimn. (1), zanat.-trg. (1), struč. (1) i osn. (10). — Upr. ž.: O. SIKSTO SBÜLL OFM, gvard., r. 22-XII-1889, Murski Petrovci ⊙ Murska Sobota, m. 23-VII-1914. — 1. Kp: O. MATIJA MATIJAŠEC OFM, r. 23-X-1875, Biškupec ⊙ Varaždin, m. 14-VIII-1898. — 2. Kp: O. MARCEL GAZDIĆ OFM, r. 29-IV-1908, Zagreb, m. 14-IV-1935.

9. VINKOVAČKI DEKANAT.

Dk: FRANJO KASPER, žk. iz Jarmine.

1. **IVANKOVO.** ♁ sv. Ivan Krst. Ž. spom. 1624. Obn. 1725. L. coll. D: **3209**+16. ⊙ Vinkovci. o 🚌 ✉ ✠: u mj. Osn. šk. (1). — Žk: VLADOJE HOLIK, zč. prisj., r. 1-X-1878, Srijem. Karlovci, m. 16-VII-1903. — Kp. ./.

2. **JARMINA.** ♁ sv. Vendelin Op., sagr. 1846. Ž. spom. 1332, obn. 1805. D: **2179**+6. Prop: hrv. i njem. ⊙ Vinkovci. 🚌 ✉ ✠: Ivankovo. o u mj. Osn. šk. (5). — Žk: FRANJO KASPER, zč. konz. i dk., r. 28-V-1879, Prigrevica sv. Ivan ⊙ Apatin, m. 8-VII-1906.

3. **NUŠTAR.** ♁ sv. Duh, sagr. 1860. Ž. spom. 1332. Ptr: Grof. obitelj Khuen-Belassi. D: **2960.** ⊙ Vukovar. o 🚌 ✉ ✠: u mj. 2 ✝. 3 †. Osn. šk. (3). — Žk: LAVOSLAV KOZMAR, r. 18-IX-1891, Osijek, m. 14-VI-1916. — Kp: ./.

4. **ROKOVCI — ANDRIJAŠEVCI.** ♁ sv. Rok, sagr. 1881. Ž. osn. 1920. L. coll. D: **1900.** ⊙ Vinkovci. o Andrijaševci. 🚌 ✉ ✠: u mj. 1 ✝. 4 †. Osn. šk. (1). — Žk: STJEPAN UROIĆ, r. 13-I-1893, Varaždin, m. 2-IV-1916.

5. **STARI MIKANOVCI.** ♁ sv. Klara D., sagr. 1810. Ž. osn. 18-VIII-1869. L. coll. D: **2180**+60. ⊙ Vinkovci. o 🚌 ✉ ✠: u mj. Osn. šk. (1). — Žk: DRAGAN LUKINAC, r. 17-II-1873, Otok ⊙ Vinkovci, m. 9-V-1897.

6. **TORDINCI.** ♁ Presv. Trojstvo, sagr. 1792. Ž. spom. 1332, obn. 1737. L. coll. D: **1541.** ⊙ Vukovar. o u mj. 🚌 ✉: Ostrovo. ✠ Antin-Markušica. 1 ✝. 1 †. Osn. šk. (7). — Žk: VINKO ŽIGULIĆ, r. 28-VI-1884, Veprinac (Istra, Ital.), m. 26-VII-1908.

7. **VINKOVCI** (Trg slobode br. 5.). ♁ sv. Ivan Nep., sagr. 1772. Ž. spom. 1332. L. coll. D: **10.437**+18. Prop: hrv. ⊙ o 🚌 ✉ ✠: u mj. 2 †. □ OO. Konvent. Marijin dom. □ SS. Služ. M. Is. SS. sv. Križa u drž. boln. Šk: real. gimn. (1), stručno-prod. (1), žen. zanat. (1), građ. (1) i osn. (2). — Žk: Msgr. ANTUN MITROVIĆ, opat, r. 12-VI-1877, Osijek, m. 1-VII-1900. — Kp: ANTUN ŽIVKOVIĆ, r. 12-V-1910, Brodski Varoš ⊙ Slav. Brod, m. 2-IX-1934.

8. **VOĐINCI.** ♁ Bl. D. Marija sv. Ružarija. Ž. osn. 1930. L. coll. D: **1848.** ⊙ Vinkovci. o 🚌: u mj. ✉ ✠: Ivankovo. 1 ✝. Osn. šk. (2). — Upr. ž.: IVAN GABRIJELIĆ, r. 31-I-1881, Žminj (Istra, Ital.), m. 30-VI-1905.

10. ŽUPANJSKI DEKANAT.

Dk: Msgr. MARIJAN GALOVIĆ, žk. u Bošnjacima.

1. **BOŠNJACI.** ♁ sv. Martin B., sagr. 1792. Ž. osn. 1789. L. coll. D: 4288+1. ⊙ Županja. o 🚗 ✉ ✙ : u mj. 2 †. Osn. šk. (2). — Žk: Msgr. MARIJAN GALOVIĆ, zč. komornik Nj. Sv. i dk, r. 1-II-1872, Županja, m. 4-VII-1895. — Kp: IVAN IVANETIĆ, r. 26-VIII-1910, Strizivojna ⊙ Đakovo, m. 13-I-1935.

2. **CERNA.** ♁ sv. Mihovil Ark. Ž. spom. 1624. L. coll. D: 2640. ⊙ Vinkovci. o 🚗 ✉ ✙ : u mj. 1 ✝. 1 †. Osn. šk. (2). — Žk: ŽIVKO KALAJDŽIĆ, r. 14-X-1896, Cerić ⊙ Vukovar, m. 1-VII-1921. — Kp: ./.

3. **GRADIŠTE.** ♁ sv. Franjo As., sagr. 1844. Ž. osn. 1790. L. coll. D: 2455+15. ⊙ Županja. o 🚗 ✉ ✙ : u mj. 18 †. Osn. šk. (2). — Upr. ž.: KAZIMIR GREGIĆ, r. 4-V-1895, Tomašinci ⊙ Đakovo, m. 18-VII-1920.

4. **RETKOVCI.** ♁ Ime Bl. D. Marije, sagr. 1804. Ž. osn. 1789. L. coll. D: 1975+8. ⊙ Vinkovci. o u mj. 🚗 ✉ ✙ : Ivankovo. ✝ ✳ Bl. D. Marije u Prkovcima. Osn. šk. (2). — Žk: IVAN MIKIĆ, r. 2-V-1870, Osijek, m. 4-VII-1895.

5. **ŠTITAR.** ♁ sv. Matej Ap., sagr. 1818. Ž. osn. 1818. L. coll. D: 1640. ⊙ 🚗 ✉ ✙ : Županja. o u mj. 1 †. Osn. šk. (1). — Upr. ž.: STJEPAN BOGUTOVAC, r. 17-VIII-1913, Gunja ⊙ Županja, m. 20-XII-1936.

6. **ŽUPANJA.** ♁ sv. Ivan Glav., sagr. 1880. Ž. osn. 1717. L. coll. D: 3646. ⊙ o 🚗 ✉ ✙ : u mj. 1 †. Šk: građ. (1) i osn. (1). — Žk: VLADISLAV KRENEIS, zč. prisj., r. 4-II-1873, Srijem. Karlovci, m. 29-VI-1896. — Kp: JOSIP REST, r. 16-I-1914, Sr. Karlovci, m. 24-VII-1938.

IV. ARHIĐAKONAT DONJEG SRIJEMA.

Arhiđk: ./.

11. MITROVAČKI DEKANAT.

Dk: ANTUN MIJAKOVIĆ, žk. iz Hrtkovaca.

1. **HRTKOVCI.** ♁ sv. Klement P. M., sagr. 1824. Ž. osn. 1786. L. coll. D: 3872+35. ⊙ Ruma. o ✉ ✙ : u mj. 🚗 Nikinci. 1 ✝. Osn. šk. (2). — Žk: ANTE MIJAKOVIĆ, dk., r. 12-VI-1887, Šušnjevci ⊙ Slav. Brod, m. 27-V-1912.

2. **IRIG.** ♁ Svi Sveti, sagr. 1804. Ž. osn. 1817. Ptr: Branko Lađević. D: 5639+43. Prop: mađ., njem. i hrv. ⊙ o ✉ ✙ : u mj. 🚗 Ruma. 1 ✝. 1 †. Šk: šegrt. (1), žen. zanat. (1) i osn. (11). — Upr. ž.: JOŽE PETERNELJ, r. 28-IV-1898, Škofja Loka, m. 24-VII-1932.

3. **NIKINCI.** ♁ sv. Antun Pad., sagr. 1842. Ž. osn. oko 1770. L. coll. D: 4120. ⊙ Ruma. o 🚗 ✉ ✙ : u mj. 2 †. Osn. šk. (15). — Žk: EDUARD OVČARIĆ, r. 7-X-1884, Krapina, m. 4-VII-1909.

4. **PUTINCI.** ♁ sv. Ivan Nep., sagr. 1900. Ž. osn. 1845. L. coll. D: 1938+72. Prop: njem. ⊙ Ruma. o 🚗 ✉ ✙ : u mj. Osn. šk. (5). — Žk: MIROSLAV HRŽIĆ, zč. prisj., 3-II-1876, Vukovar, m. 10-VII-1898.

5. **RUMA.** ♁ Uzvišenje sv. Križa, sagr. 1813. Ž. osn. 1749. L. coll. D: 12.121+81. Prop: njem i hrv. ⊙ o 🚗 ✉ ✙ : u mj. 1 †. Šk: real.

gimn. (1), žen. struč. (1), zanat. (1), građ (1) i osn. (8). — Žk: IVAN NEP. LAKAJNAR, Ap. prot., r. 28-III-1873, Osijek, m. 2-VII-1896. — Kp: SEBASTIJAN LIMBURGER, r. 19-I-1912,Drenjanski Slatinik ⊙ Đakovo, m. 16-I-1938.

6. **SRIJEMSKA MITROVICA.** (Trg sv. Dimitrije br. 3). ♁ sv. Dimitrije M., sagr. 1811. Matice od 1725. L. coll. D: 9800+200. Prop: hrv. i njem. ⊙ o 🚌 ✉ ✙: u mj. 1 ✝. 5 †. SS. sv. Križa u Ban. boln. — Sirotište kat. gosp. društva. šk: real. gimn. (1), zanat. (2) i osn. (11). — Žk: Msgr. Dr. FRANJO RAČKI, komornik Nj. Sv., r. 8-X-1883, Đakovo, m. 15-VII-1908. — Kp: ./.

12. PETROVARADINSKI DEKANAT.

Dk: ADAM ŽABAROVIĆ, žk. u Petrovaradinu II.

1. **ČEREVIĆ.** ♁ sv. Josip, sagr. 1776. Ž. osn. 1752. L. coll. D: 2494+5. ⊙ Ilok. o ✉ ✙: u mj. 🚌 Petrovaradin. 1 ✝. 1 †. šk: građ. (1) i osn. (3). — Upr. ž.: GAŠPAR FEUCHT, r. 31-XII-1897, Apatin, m. 1-VII-1923. — Kp: ./.

2. **PETROVARADIN I.** (Štrosmajerova ul. 20). ♁ sv. Juraj M., sagr. 1701. Ž. osn. 1701. □ OO. Isusovaca (1693—1773) s gimn. od 1765. L. coll. D: 211+4. ⊙ o: Novi Sad. 🚌 Petrovaradin—Dunav. ✉ ✙: Novi Sad IV. — Žk: Adm. žk. iz Petrovaradina II.

3. **PETROVARADIN II.** (Frankopanska ul.). ♁ Uzvišenje sv. Križa, sagr. 1812. Ž. osn. 1777. L. coll. D: 2387+15. ⊙ o: Novi Sad. 🚌 Petrovaradin—Dunav. ✉ ✙: Novi Sad IV. Osn. šk. (1). — Žk: ADAM ŽABAROVIĆ, dk, r. 11-XII-1898, Cerna ⊙ Vinkovci, m. 1-VII-1921.

4. **PETROVARADIN III. (Rokovdol),** Preradovićeva 156. ♁ sv. Rok, sagr. 1808. Ž. osn. 1777. L. coll. D: 1370. ⊙ o: Novi Sad. 🚌 u mj. ✉ ✙: Novi Sad IV. 1 ✝. 1 †. Osn. šk. (1). — Žk: STJEPAN PACOVSKY, r. 20-VII-1891, Sr. Karlovci, m. 3-X-1915.

5. **SRIJEMSKA KAMENICA.** ♁ Našašće sv. Križa. Ž. osn. 1746. Ptr: Dr. Manojlović. D: 1702. ⊙ Srij. Karlovci. o 🚌 ✉ ✙: u mj. Osn. šk. (3). — Žk: FRAN MARTINČEVIĆ, r. 16-VII-1893, Bos. Brod ⊙ Derventa, m. 20-XII-1914.

6. **SRIJEMSKI KARLOVCI.** ♁ Presv. Trojstvo, obn. 1765. Ž. osn. 1737. L. coll. D: 2859+45. ⊙ o 🚌 ✉ ✙: u mj. 2 †. šk: gimn. (1), žen. struč. (1) i osn. (1). — Žk: STJEPAN RANCINGER, konz. žk., r. 19-VIII-1876, u mj., m. 1-VII-1900. — Kp: ./.

13. VRBANJSKI DEKANAT.

Dk: IVAN ŠALOVAC, žk. iz Rajevog Sela.

1. **DRENOVCI.** ♁ Mihovil Ark., sagr. 1797. Ž. osn. 1719. L. coll. D: 3217+5. ⊙ Županja. o 🚌 ✉ ✙: u mj. 1 †. Osn. šk. (1). — Žk: FRAN TVRDOJEVIĆ, zč. kan., r. 9-V-1869, Klakar ⊙ Slav. Brod, m. 3-VII-1892. — Kp: JOSIP PLELI, r. 3-I-1915, Sonta, m. 24-VII-1938.

2. **GUNJA.** ♁ sv. Jakob Ap. St., sagr. 1847. Kao sam. kpl. osn. 1904, a kao ž. 1917. L. coll. D: 1402+2. ⊙ Županja. o 🚌 ✉ ✙: u mj. 2 †. Osn. šk. (1). — Upr. ž.: MARIJAN PREPUNIĆ, r. 27-X-1911, Gašinci ⊙ Đakovo, m. 21-V-1936.

3. **RAČINOVCI.** ♁ sv. Ivan Krst., sagr. 1814. Ž. osn. 1779. L. coll. D: **2053.** ⊙ Županja. o ✉ ✙: u mj. 🚌 Gunja, 1 ✝. 2 †. Osn. šk. (2). — Upr. ž.: ZVONIMIR ŽIVIČNJAK, r. 5-X-1905, Svedruža ⊙ Krapina, m. 18-XI-1928.

4. **RAJEVO SELO.** ♁ sv. Ilija, sagr. 1805. Ž. osn. 1790. D: **2010.** ⊙ Županja. o ✉ ✙: u mj. 🚌 Gunja. 1 ✝. Osn. šk. (2). — žk: IVAN ŠALOVAC, r. 2-VII-1900, Tovarnik ⊙ Šid, m. 5-XII-1922.

5. **SOLJANI.** ♁ Pohođenje Bl. D. Marije, sagr. 1809. Ž. osn. 1917. L. coll. D: **1630.** ⊙ Županja. o ✉: u mj. 🚌 ✙: Vrbanja. 1 †. Osn. šk. (1). — žk: DAVID KOLESARIĆ, r. 19-V-1909, Bistrinci ⊙ Valpovo, m. 24-VII-1932.

6. **STROŠINCI.** ♁ Preobraženje G. N., sagr. 1825. Ž. osn. 1847. L. coll. D: **1299.** ⊙ Šid. o u mj. 🚌 Vrbanja. ✉ ✙: Jamena. 1 ✝. Osn. šk. (2). — Upr. ž.: IVAN MARKOVIĆ, r. 18-II-1910, Erdut ⊙ Osijek, m. 23-VI-1935.

7. **VRBANJA.** ♁ Ime Marijino, sagr. 1821. Ž. osn. 1790. L. coll. D: **2500**+10. ⊙ Županja. o 🚌 ✉ ✙: u mj. 1 †. Osn. šk. (2). — Upr. ž.: MARKO KOLAREVIĆ, r. 25-I-1910, Viškovci ⊙ Đakovo, m. 8-IV-1934.

14. ZEMUNSKI DEKANAT.

Dk: IVAN BERTI, žk. u Inđiji.

1. **GOLUBINCI.** ♁ sv. Juraj M., sagr. 1885. Ž. osn. 1771. L. coll. D: 2746+30. ⊙ St. Pazova. o 🚌 ✉ ✙: u mj. 1 ✝. Šk: građ. (1) i osn. (3). — Upr. ž.: PETAR MASNIĆ, r. 6-IX-1902, Sinj, m. 15-IV-1928.

2. **INĐIJA.** ♁ sv. Petar Ap., sagr. 1872. Ž. osn. 1835. L. coll. D: 6834+100. Prop: njem. ⊙ Sr. Karlovci. o 🚌 ✉ ✙: u mj. SS. Predrag. Krvi u dječj. obdaništu. Osn. šk. (2). — žk: IVAN BERTI, zč. konz., r. 5-III-1892, Veliko Nabrđe ⊙ Đakovo, m. 3-X-1915. — Kp: ./.

3. **MARADIK,** sam. kpl. ♁ sv. Ana, sagr. oko 1880. Kpl. osn. 1898. L. coll. D: **1753.** ⊙ Irig. o ✉ ✙: u mj. 🚌 Beška. 1 †. Osn. šk. (2). — Upr. kpl.: STJEPAN ŠČAP, r. 20-VI-1905, Turnišče ⊙ Dnj. Lendava, m. 28-IV-1932.

4. **NOVI BANOVCI.** ♁ Rođenje Bl. D. Marije, sagr. 1766. Ž. osn. 1789. L. coll. D: **624.** Prop: hrv. i njem. ⊙ St. Pazova. o u mj. 🚌 ✉ ✙: Nova Pazova. Osn. šk. (5). — Upr. ž.: VATROSLAV OBERAN, r. 25-VII-1882, Otrovanec ⊙ Đurđevac, m. 20-X-1907.

5. **NOVI SLANKAMEN.** ♁ sv. Mihajlo Ark., sagr. 1862. Ž. osn. 1862. L. coll. D: **4608.** ⊙ St. Pazova. o ✉ ✙: u mj. 🚌 Inđija i Pazova. 1 ✝. Osn. šk. (6). — Upr. ž.: HERBERT MEDIĆ, r. 10-XI-1913, Čepin ⊙ Osijek, m. 22-VIII-1937. — Kp: ./.

6. **SURČIN.** ♁ Presv. Trojstvo, sagr. 1896. Ž. osn. 1-IX-1938. L. coll. D: **700.** Prop: njem. ⊙ 🚌: Zemun. o ✉ ✙: u mj. Osn. šk. (1). — Upr. ž.: PETAR FIŠER, r. 26-XII-1912, Čalma ⊙ Sr. Mitrovica, m. 7-II-1937.

7. **ZEMUN I.** (Veliki trg 4. ☎ 42-25). ♁ Uznesenje Bl. D. Marije, sagr. 1795. Ž. osn. 1722. Ptr: Rkt. patronatsko vijeće Zemun N. D: **9120.** Prop: hrv. i njem (3 puta godišnje). ⊙ ✉ ✙ 🚌: u mj. o Beograd. 1 ✝. 2 †. ▭ Škol. SS. Šk: građ (1) i osn. (14). — žk: Msgr. IVAN ŠULC, Ap.

prot., r. 20-VI-1871, Slav. Požega, m. 4-II-1894. — Kp: OSKAR JAMNIK, r. 3-V-1900, Celje, m. 15-IV-1928.

8. **ZEMUN—NOVIGRAD.** (župna ul. 1). ♁ sv. Vendelin, sagr. 1888. Ž. osn. 1889. Ptr: Patronatsko vijeće za ž. sv. Vendelin. D: 5240. Prop: njem. ⊙ 🚌 ✉ ✙: Zemun. o Beograd. 1 †. Osn. šk. (2). — Žk: ANTUN GERSTER, zč. konz., r. 13-VI-1877, Jarmina ⊙ Vinkovci, m. 16-VII-1902.

B. APOSTOLSKA ADMINISTRATURA SJEVERNE SLAVONIJE I BARANJE, NEKAD DIJELOVA PEČUŠKE BISKUPIJE.

1. DONJO-MIHOLJAČKI DEKANAT.

Dk: STJEPAN CZIZMADIA, žk. iz šljivoševaca.

1. **DONJI MIHOLJAC.** ♁ sv. Mihovil Ark., sagr. u XV. stolj. Ž. osn. 1722. L. coll. D: 4958+52. ⊙ o 🚌 ✉ ✙: u mj. 1 ⚔. 2 †. Šk: građ. (1) i osn. (2). □ † SS. sv. Križa. Zadužbina za siromašnu djecu, koja polaze u građansku šk. — Žk: IVAN VAJDA, zč. konz., r. 2-V-1890, Veliki Citiny (Č. S. R.), m. 12-IV-1916. — Kp: ./.

2. **MARJANCI.** ♁ sv. Petar i Pavao Ap., sagr. u XIV. ili XV. stolj. Ž. osn. 1754. L. coll. D: 1974+15. ⊙ Donji Miholjac. o u mj. 🚌 Črnkovci ✉ ✙: Valpovo. Osn. šk. (1). — Žk: IVAN HORVATH, r. 31-VIII-1882, Hrvatska Nadalja (Mađ.), m. 5-XI-1906.

3. **PODRAVSKI PODGAJCI.** ♁ sv. Martin B., blagosl. 1795. Ž. spom. 1333. Ptr: Podravina D. D. D: 2896+1. ⊙ ✙: Donji Miholjac. o ✉ 🚌: u mj. 3 ⚔. Osn. šk. (3). — Upr. ž.: ANTUN MILFAJT, r. 3-VI-1885, Nova Jošava ⊙ Našice, m. 27-VI-1910. — Kp: ./.

4. **RADIKOVCI.** ♁ sv. Ana, sagr. 1834. Ž. osn. 1789. Ptr: Podravina D. D. D: 2387+2. ⊙ 🚌 ✙: Donji Miholjac. o ✉: šljivoševci. 3 †. Osn. šk. (4). — Žk: JOSIP ZSERDIN, r. 2-II-1878, Turnišće ⊙ Donja Lendava, m. 27-VI-1901.

5. **ŠLJIVOŠEVCI.** ♁ sv. Grgur P., sagr. 1822. Ž. spom. 1333. Ptr: Podravina D. D. D: 2917+5. ⊙ 🚌 ✙: Donji Miholjac. o ✉: u mj. 2 ⚔. Osn. šk. (4). — Žk: STJEPAN CSIZMADIA, dk., r. 13-XI-1883, Vladislavci ⊙ Osijek, m. 5-XI-1906. — Kp: ./.

6. **VELIŠKOVCI.** ♁ sv. Rok, sagr. 1902. Ž. osn. 1840. Ptr: Rudolf grof Ehrenfelški. D: 1521+3. Prop: hrv. i njem. ⊙ o ✉ ✙: Valpovo. 🚌 u mj. 1 †. Osn. šk. (1). — Žk: STJEPAN DEUTSCHBAUER, zč. konz., r. 21-V-1869, Varaždin, m. 26-VII-1892.

7. **VILJEVO.** ♁ sv. Andrija Ap., sagr. 1760. Ž. osn. 1789. Ptr: Vjeroz. zaklada. D: 1855+28. ⊙ ✉ ✙: Donji Miholjac. o 🚌: u mj. Osn. šk. (1). — Žk: JOSIP RADIČEV, r. 20-XI-1896, Bački-Breg, ⊙ Sombor, m. 25-VI-1921.

2. VALPOVAČKI DEKANAT.

Dk: Dr. MARKO BALIČEVIĆ, žk. iz Valpova.

1. **BIZOVAC.** ♁ sv. Matej Ap., sagr. 1802. Ž. osn. 1789. Ptr: Vjerozakonska zaklada. D: 2872+6. ⊙ Valpovo. ⊙ Osijek I. o 🚌 ✉ ✙: u mj.

1 ✝. 1 †. Osn. šk. (2). — Žk: SLAVKO POŽLEP, r. 14-VII-1890, Plešivica ⊙ Ljubljana, m. 2-VII-1913.

2. **BROĐANCI.** ♁ sv. Ana, sagr. 1798. Ž. spom. 1660. L. coll. D: **3317**+1. ⊙ Valpovo. o u mj. 🚌 ✉ ✙: Bizovac. 2 ✝. 2 †. Osn. šk. (3). — Žk: IVAN IVANČIĆ, r. 30-IV-1904, Obrež ⊙ Zemun, m. 29-VI-1931.

3. **ČEPIN.** ♁ Presv. Trojstvo, blag. 1769. Kao sam. kpl. osn. 1860, a kao ž. od 1898. L. coll. D: **4350.** ⊙ Osijek. o 🚌 ✉ ✙: u mj. 1 ✝. 1 †. Osn. šk. (2). — Žk: MIJO ŽIVKO, konz., r. 27-VIII-1865, Šenkovec ⊙ Čakovec, m. 14-X-1888.

4. **HARKANOVCI.** ♁ Smiježna Gospa, sagr. 1799. Ž. spom. 1332. u Koški, a 1816. prenešena u Harkanovce. L. coll. D: **4145.** ⊙ Našice. o 🚌 ✉ ✙: Koška. 3 ✝. Osn. šk. (4). — Žk: EUGEN KUBEŠA, r. 18-XI-1891, Pečuh (Mađ.), m. 26-V-1915. — Kp: ./.

5. **PETRIJEVCI.** ♁ sv. Petar Ap., sagr. 1754. Ž. osn. 1723. L. coll. D: **4219**+17. Prop: hrv. i njem. ⊙ Valpovo. o 🚌 ✉ ✙: u mj. 2 ✝. 1 †. Osn. šk. (3). — Upr. ž.: ACO MITROVIĆ, r. 9-III-1910, Berak ⊙ Vukovar, m. 24-VII-1932. — Kp: ./.

6. **VALPOVO.** ♁ Bezgrješno Začeće Bl. D. Marije, sagr. 1722. Ž. osn. 1688. L. coll. D: **10.785**+15. ⊙ o 🚌 ✉ ✙: u mj. 6 ✝. 4 †. Osn. šk. (7). — Žk: Dr. theol. MARKO BALIČEVIĆ, dk., r. 17-VII-1894, Ilača ⊙ Šid, m. 29-VI-1919. — 1. Kp: FRANJO ŠTAMBERGER, r. 15-V-1912, Forkuševci ⊙ Đakovo, m. 22-VIII-1937.

3. DEKANAT BRANJIN VRH.

Dk: TEODOR KLEIN, žk. iz Belog Manastira.

1. **BATINA.** ♁ sv. Valentin B., sagr. 1927. Ž. osn. 1728. Ptr: Drž. dobro Belje. D: **2567.** Prop: mađ., hrv. i njem. ⊙ o ✉ ✙: u mj. ⊙ Darda. 🚌 Batina Skela. 1 †. Osn. šk. (1). — Žk: ZVONIMIR KRASNIK, r. 28-XI-1883, Kamenica ⊙ Irig, m. 20-X-1907.

2. **BELI MANASTIR.** ♁ sv. Martin, sagr. 1777. Ž. osn. 1852. L. coll. D: **2025.** Prop: njem. ⊙ Darda. o 🚌 ✉ ✙: u mj. Osn. šk. (1). — Žk: TEODOR KLEIN, dk., r. 2-IX-1872, Babare (Mađ.), m. 8-II-1895.

3. **BRANJINA.** ♁ Pohođenje Bl. D. Marije, sagr. 1858. Ž. osn. 1874. L. coll. D: **2228**+2. Prop: njem. i mađ. ⊙ Batina. ⊙ Darda. o ✉: u mj. 🚌 Beli Manastir. 🚌 ✙: Kneževo. 1 ✝. Osn. šk. (2). — Upr. ž.: STJEPAN JALOVAC, zč. konz. r. 8-XII-1893, Osijek, m. 20-VII-1917.

4. **BRANJIN VRH.** ♁ Uzvišenje sv. Križa, sagr. 1789. Ž. osn. 1782. Ptr: Drž. dobro Belje. D: **1702.** ⊙ Batina. ⊙ Darda. o ✉: u mj. 🚌 ✙: Beli Manastir. Osn. šk. (2). — Žk: GEZA FRIDRIK, r. 19-VII-1872, Zala Szent Mihaly (Mađ.), m. 20-I-1895.

5. **DRAŽ.** ♁ sv. Barbara D. M., sagr. 1839. Ž. osn. 1712. L. coll. D: **2928.** Prop: hrv. i mađ. ⊙ Darda. o u mj. 🚌 Zmajevac. 🚌 ✉ ✙: Batina Skela. 1 ✝. 2 †. Osn. šk. (3). — Upr. ž.: JOSIP KOPILOVIĆ, r. 20-X-1891, Bajmok ⊙ Sombor, m. 27-VI-1914.

6. **DUBOŠEVICA.** ♁ Velika Gospa, sagr. 1794. Ž. osn. 1846. Ptr: Drž. dobro Belje. D: **2090.** ⊙ Batina. o u mj. 🚌 ✉ ✙: Kneževo. Osn. šk. (1). — Upr. ž.: FRANJO HLOBIK, r. 15-VIII-1906, Ladimirevci ⊙ Valpovo, m. 8-IV-1929.

7. **KNEŽEVO** (sam. kpl.). ♁ sv. Hildegarda D., sagr. 1855. Kpl. osn. 1936. Ptr: Drž. dobro Belje. D: 524+2. ⊙ Batina. o Branjin Vrh. 🚌 ✉ ✙: u mj. Osn. šk. (1). — Upr. ž.: ./ Adm. žk. iz. Duboševice.

8. **POPOVAC.** ♁ sv. Josip, sagr. 1778. Ž. osn. 1789. Ptr: Drž. dobro Belje. D: 2596. Prop: njem. ⊙ Batina. ⊙· Darda. o ✉ ✙: u mj. 🚌 Beli Manastir. 1 †. Osn. šk. (1). — Žk: VLADOJE HANAUSKA, r. 3-IX-1891, Crnkovci ⊙ Donji Miholjac, m. 20-VII-1917. — Kp: ./.

9. **TOPOLJE.** ♁ sv. Petar i Pavao Ap., sagr. 1722. Ž. osn. 1755. Ptr: Drž. dobro Belje. D: 1148. ⊙ ✉ ✙: Batina. ⊙· Darda. o u mj. 🚌 Beli Manastir. 1 †. Osn. šk. (2). — Žk: JOSIP REVESZ, r. 5-VI-1887, Subotica, m. 24-VI-1910.

4. DARDANSKI DEKANAT.

Dk: LUKA TERZIĆ, žk. iz Petlovca.

1. **BARANJSKO PETROVO SELO.** ♁ sv. Lovro M., sagr. 1903. Ž. osn. 1923. L. coll. D: 2530. ⊙ Darda. o 🚌: u mj. ✉ ✙: Beli Manastir. 2 ✝. Osn. šk. (3). — Upr. ž.: PETAR BREITENBACH, r. 10-VI-1909, Srp. Miletić, m. 12-I-1932.

2. **BILJE.** ♁ Bezgrješno Začeće Bl. D. Marije, sagr. 1775. Ž. osn. 1758. Ptr: Drž. dobro Belje. D: 1840. Prop: njem. i mađ. ⊙ 🚌: Darda. o ✉ ✙: u mj. 1 †. Osn. šk. (6). — Žk: STJEPAN GLÜCK, r. 18-X-1876, Pečuh (Mađ.), m. 1901.

3. **ČEMINAC.** ♁ Presv. Srce Isusovo, sagr. 1906. Ž. osn. 1789. L. coll. D: 3300. Prop: njem. ⊙ Darda. o 🚌 ✉ ✙: u mj. 2 ✝. Osn. šk. (3). — Upr. ž.: IVAN SEKULA, r. 29-V-1894, Goriče ⊙ Ljubljana, m. 1-V-1918. — Kp: ./.

4. **DARDA.** ♁ sv. Ivan Krst., sagr. 1715. Ž. osn. 1717. L. coll. D: 2240. Prop: njem. i mađ. ⊙ o 🚌 ✉ ✙: u mj. Osn. šk. (2). — Žk: ALEKSANDAR GAAL, zč. konz., r. 15-III-1863, Fadd (Mađ.), m. 27-VI-1886.

5. **KNEŽEVI VINOGRADI.** ♁ sv. Mihovil Ark., vrlo stara, prošir. 1840. Ž. osn. 1851. L. coll. D: 3599. Prop: njem., mađ. i hrv. ⊙ Darda. o 🚌 ✉ ✙: u mj. 2 ✝. 1 †. Osn. šk. (6). — Upr. ž.: ANDRIJA CZINDERY, r. 24-XI-1878, Mohač (Mađ.), m. 28-VI-1903. — Kp: ./.

6. **LUČ.** ♁ sv. Marija Magdalena, sagr. 1721. Ž. osn. 1722. Ptr: Drž. dobro Belje. D: 1572. ⊙ Darda. o ✉: u mj. 🚌 Petlovac. ✙ Beli Manastir. Osn. šk. (3). — Upr. ž.: STJEPAN BRUNNER, r. 4-VIII-1906, Odžaci, m. 25-III-1934.

7. **PETLOVAC.** ♁ Našašće sv. Križa, sagr. 1772. Ž. osn. 1856. L. coll. D: 1427+1. Prop: njem. i hrv. ⊙ Darda. o 🚌: u mj. ✉ ✙: Beli Manastir. Osn. šk. (2). — Žk: LUKA TERZIĆ, dk., r. 21-VI-1865, Đakovo, m. 29-VI-1888.

8. **TORJANCI** (sam. kpl.). ♁ Rođenje Bl. D. Marije, sagr. 1850. Kpl. osn. 1920. L. coll. D: 800. ⊙ Darda. o u mj. 🚌 Baranj. Petrovoselo. ✉ ✙: Belišće. Osn. šk. (1). — Kp: ./. Adm. žk. iz Baranjskog Petrova sela.

9. **ZMAJEVAC.** ♁ Našašće sv. Križa, sagr. 1752. Ž. osn. 1752. Ptr: Drž. dobro Belje. D: 2173+15. Prop: mađ. i njem. ⊙ Batina. ⊙· Darda. o 🚌 ✉ ✙: u mj. Osn. šk. (2). — Žk: ./. Adm. žk. iz Batine.

VII. SVEĆENICI U RAZNIM SLUŽBAMA.

a) Katehete srednjih škola:

MSGR. DR. JOSIP GUNČEVIĆ, prof. kth. real. gimn. u Slav. Brodu, r. 15-III-1895, Grižići ⊙ Sl. Brod, m. 9-VI-1918.

MATIJA HUNJADI, prof. kth. real. gimn. u Zemunu, r. 3-IX-1901, N. Banovci ⊙ St. Pazova, m. 6-IX-1925.

ADAM IVIČIĆ, prof. kth. real. gimn. u Zemunu, r. 22-XII-1900, Šušnjevci ⊙ Sl. Brod, m. 15-VI-1924.

IVAN KVINTUS, konz. prof. kth. real. gimn. u Vinkovcima, r. 21-XI-1892, Cerić ⊙ Vukovar, m. 14-VI-1916.

VLADIMIR MESAROŠ, suplent kth. real. gimn. u Sr. Mitrovici, r. 27-VIII-1907, Vinkovci, m. 6-VII-1930.

JOSIP MIRKOVIĆ, suplent kth. real. gimn. i učit. šk. u Osijeku, r. 15-XII-1906, Trnjani ⊙ Sl. Brod, m. 21-XII-1930.

FRANJO PERČIĆ, kth. građ. šk. u Vinkovcima, r. 13-XI-1880, Prelog, m. 22-VII-1904.

JAKOB ŠEB, zč. prisj., prof. kth. real. gimn. u Osijeku, r. 28-I-1895, Sv. Ivan Zelina, m. 29-VI-1919.

DR. KARLO ŠVERER, konz., prof. kth. real. gimn. u Rumi, r. 3-V-1890, Srij. Karlovci, m. 2-VII-1914.

b) Katehete osnovnih škola.

STJEPAN BÄUERLEIN, kth. u Đakovu, r. 3-VIII-1905, Babina Greda ⊙ Županja, m. 7-IV-1929.

STANKO DIVIĆ, kth. u Slav. Brodu, r. 6-V-1906, V. Kopanica ⊙ Sl. Brod, m. 6-IV-1929.

ALOJZIJE GEC, konz. kth. u Rumi, r. 8-XI-1876, Ladislavec ⊙ Zlatar, m. 29-VII-1900.

STJEPAN LOVRIĆ, kth. u Osijeku III., r. 29-III-1903, Dnj. Viljevo ⊙ Dnj. Miholjac, m. 24-IV-1927.

DR. EMIL MAJER, kth. u Rumi, r. 22-VI-1904, Jožefalva (Rum.), m. 6-VII-1930.

ANTUN MARIĆ, kth. u Sr. Mitrovici, r. 22-V-1908, Svinjarevci ⊙ Vukovar, m. 24-VII-1932.

JOSIP MARKOVIĆ, kth. u Sr. Karlovcima, r. 6-III-1906, Sikirevci ⊙ Županja, m. 6-VII-1930.

ANTUN MIHALJEVIĆ, kth. u Vinkovcima, r. 16-I-1894, Antin ⊙ Vukovar, m. 20-VII-1917.

FRANO MILAT, kth. u Zemunu I, sveć. Dubrov. bpje., r. 10-II-1884, Dubrovnik, m. 11-VIII-1907.

STJEPAN OPRAVIĆ, kth. u Zemunu I, r. 30-IV-1907, Vukovar, m. 6-V-1929.

STANKO ŠARIĆ, kth. u Inđiji, r. 15-VIII-1904, Zemun, m. 28-VI-1931.

JOSIP ŠOKIČIĆ, zč. prisj., kth. u Osijeku I, r. 15-III-1892, Županja, m. 14-VI-1916.

LJUDEVIT ŠTULHOFER, kth. u Osijeku I, r. 30-V-1907, Osijek m. 24-VII-1932.

JOSIP TOMIČIĆ, kth. u Slav. Brodu, r. 23-VI-1883, Šarengrad ⊙ Ilok, m. 7-VII-1907.

JAKOB UNTEREINER, kth. u Rumi, r. 30-I-1915, Đakovo, m. 24-VII-1938.

c) Svećenici izvan biskupije.

ANTUN AĐIĆ, r. 27-III-1891, Valpovo, m. 1914, vojni sveć. u Beogradu.

FRANJO HEHNEN, r. 12-X-1896, Düsseldorf (Njem.), m. 6-VII-1930, upr. ž. Martinica u Banatskoj Apost. administraturi.

Msgr. Dr. FRANJO HERMAN, sveučilišni prof. u Zagrebu (vidi str. 28).

JOSIP KRALJIĆ, r. 8-V-1884, Dubašnica ⊙ Krk, m. 14-VII-1907, vojni sveć. u Novom Sadu.

Msgr. Dr. ANDRIJA ŽIVKOVIĆ, rektor sveučilišta i sveuč. prof. u Zagrebu (vidi str. 28).

ILIJA ŽIVKOVIĆ, r. 14-IX-1910, Štitar ⊙ Županja, m. 23-VI-1935, na studijama u Rimu.

VIII. UMIROVLJENI SVEĆENICI.

IVAN ALAGIĆ, žk., r. 7-XII-1858, Luč ⊙ Darda, m. 29-VI-1881, stan. u Osijeku II.

IVAN CRNIĆ, zč. prisj. žk., r. 14-X-1865, Sr. Karlovci, m. 25-II-1888, stan. u Đakovu.

MIHOVIL CVENIĆ, žk., r. 25-IX-1866, Valpovo, m. 17-XII-1891, stan. u Đakovu.

STJEPAN DRAGAŠEVIĆ, zč. prisj. žk., r. 22-IX-1871, Vinkovci, m. 1-VII-1894, stan. u Vinkovcima.

STJEPAN ĐAKOVIĆ, prof. kth. i zč. kan., r. 7-VIII-1862, Šarengrad ⊙ Ilok, m. 14-IX-1886, stan. u Vinkovcima.

FERDO GERSTNER, r. 28-III-1882, Sl. Požega, m. 3-VII-1905, stan. u mj.

FRANJO ŽAV. HAGER, r. 11-X-1871, Đakovo, m. 4-VII-1895, stan. u Sr. Mitrovici.

AUGUSTIN HALILI, upr. ž., r. 2-VIII-1891, Pločice ⊙ Dubrovnik, m. 2-XII-1913, stan. u Đakovu.

PAVAO KARLIĆ, upr. ž., r. 6-VIII-1870, Domaljevac ⊙ Brčko, m. 1893, stan. u Sibinju.

FILIP KICOŠEVIĆ, dk. i žk., r. 19-X-1867, Ilok, m. 5-VII-1890, stan. u Iloku.

JOSIP KLARIĆ, upr. ž., r. 27-II-1888, Drenje ⊙ Đakovo, m. 2-VII-1914, stan. u Bjelovaru.

JOSIP LOVRETIĆ, zč. prisj., žk., r. 30-VI-1865, Otok ⊙ Vinkovci, m. 25-II-1888, stan u sv. Filomeni, z. p. Gradačac.

FRANJO NEUBAUER, kth., r. 16-III-1872, Mirna ⊙ N. Mesto, m. 1-VII-1900, stan. u Grabru (Slov.).

PAVAO ORŠIĆ, upr. ž., r. 3-VII-1877, Vukovar, m. 29-VI-1902, stan. u Đakovu.

FRANJO PAVLAK, žk., r. 22-IX-1873, Veljaci ⊙ Ljubuški, m. 7-V-1897, stan. u Koprivnici.

KARLO PAVIĆ, dk. i žk., r. 3-XI-1862, Đakovo, m. 7-X-1885, stan. u Sibinju.

IVAN RENČEVIĆ, zč. prisj., žk., r. 15-V-1860, Kovilje, m. 14-IX-1886, stan. u Sr. Karlovcima.

NIKOLA SALITREŽIĆ, žk., r. 3-XII-1878, Novak ⊙ Šid, m. 16-VII-1903, stan. u Sisku.

ANTUN SCHMIDT, prof. kth. i zč. prisj., r. 30-IV-1872, Bahn, m. 15-VI-1895, stan. u Osijeku.

ĐURO SOKOLIĆ, žk., r. 4-IV-1864, Velika ⊙ Sl. Požega, m. 1889, stan. u Tuzli.

MARKO TVRTKOVIĆ, zč. prisj. i prof., r. 30-X-1868, Fojnica, m. 29-VI-1896, stan. na Ilidži kraj Sarajeva.

MATIJA VIDINOVIĆ, kp., r. 17-II-1879, Tordinci ⊙ Vukovar, m. 16-VII-1902, stan. u Vrapču.

JOSIP VRAŽIĆ, zč. kan. i kth., r. 7-III-1876, Ilok, m. 10-VII-1898, stan. u Iloku.

AUGUSTIN WOLF, zč. prisj., spiritual Sjem., r. 23-VIII-1882, Zemun, m. 3-VII-1905, stan. u Zagrebu, Voćarska 106.

IX. KATOLIČKA DRUŠTVA.

1) Društva Katoličke Akcije.

1. *Križari:* 49 društava sa 3822 člana. Predsjednik Okružja: Ing. Karlo Köhler, Osijek. Duhovnik: Msgr. Ilija Anaković, rektor Bogoslov. sjemeništa u Đakovu.

2. *Križarice:* 42 društva sa 4129 članica. Predsjednica Okružja u Đakovu: Anica Bodakoš, Đakovo. Duhovnik: Rudolf Šverer, bisk. tajnik.

2) Pobožna društva i bratovštine.

Prvi broj znači broj društava u Đak. biskupiji, a drugi u Apostolskoj administraturi.

Bratovština Presv. Srca Isusova (74+18). — *Bratovština svete Krunice* (71+22). — *Treći red sv. Franje* (45+1). — *Marijine kongregacije* (22). — *Društvo za širenje vjere* D. Š. V. (44+4). — *Društvo sv. Jeronima* (79+10). — *Apostolat sv. Ćirila i Metoda* (8+1). — *Vječnog klanjanja* (4+2). — *Djevojačko društvo presv. Srca Isusova* (10). — *Neprekidne (vječne) krunice* (13). — *Vojska Srca Isusova proti psovci* (17). — *Društvo kršćanskih matera* (6).

Bosansko-Srijemska biskupija

Redni broj	Dekanat	Župe	Sam. kpl.	Crkve	Kapele	Svjetov. sveć.			Redovnici			Redovnice		Broj katolika		Strana
						U pastvi	Ostali	U miru	Kuće	Svećenici	Braća	Kuće	Sestre	Prisutni	Privremeno odsutni	
1	Brod	6	—	20	15	7	4	—	1	2	3	3	19	28.363	48	88
2	Đakovo	9	—	42	20	12	17	4	1	—	—	6	113	47.099	150	86
3	Kopanica	9	—	21	10	10	—	—	—	—	—	—	—	21.862	53	87
4	Kukujevci	7	—	13	4	7	—	2	—	3	4	—	—	17.648	186	90
5	Mitrovica	6	—	9	9	7	6	1	—	—	—	1	12	37.490	431	93
6	Osijek	6	—	12	15	9	5	2	3	7	4	9	105	47.115	310	88
7	Otok	7	—	14	3	8	—	—	—	—	—	—	—	15.780	87	90
8	Petrovaradin	6	—	10	4	6	1	1	—	—	—	—	—	15.631	69	94
9	Sibinj	6	—	14	18	6	—	2	—	—	—	—	—	10.072	31	89
10	Tovarnik	8	—	15	4	6	—	—	2	7	4	2	9	25.696	57	91
11	Vinkovci	8	—	13	10	9	3	2	1	2	2	2	36	26.254	199	92
12	Vrbanja	7	—	10	7	8	—	—	—	—	—	—	—	14.111	17	94
13	Zemun	7	1	8	4	8	4	—	1	2	2	3	56	27.017	130	95
14	Županja	6	—	8	23	8	—	—	—	—	—	—	—	16.664	24	93
	Ukupno:	**98**	**1**	**209**	**146**	**111**	**46***	**24****	**9**	**23**	**19**	**26**	**350**	**350.782**	**1.693**	—
	APOSTOLSKA ADMINISTRATURA															
1	Branjin Vrh	8	1	11	5	8	—	—	—	—	—	—	—	17.808	4	97
2	Darda	8	1	15	2	7	—	—	—	—	—	—	—	19.481	16	98
3	Donji Miholjac	7	—	13	6	7	—	—	—	—	—	2	11	18.508	56	96
4	Valpovo	6	—	21	9	7	—	—	—	—	—	—	—	29.688	39	96
	Ukupno:	**29**	**2**	**60**	**22**	**29**	—	—	—	—	—	**2**	**11**	**85.485**	**115**	—
	Svega ukupno:	**127**	**3**	**269**	**168**	**140**	**46***	**24****	**9**	**23**	**19**	**28**	**361**	**436.267**	**1.808**	—

*) Tu je ubrojeno i 6 svećenika, koji služe izvan dijeceze. — **) Tu je ubrojeno i 10 svećenika s boravištem izvan dijeceze.

3. KRIŽEVAČKA BISKUPIJA

(GRKOKATOLIČKA)

(DIOECESIS CRISIENSIS RITUS ORIENTALIS).

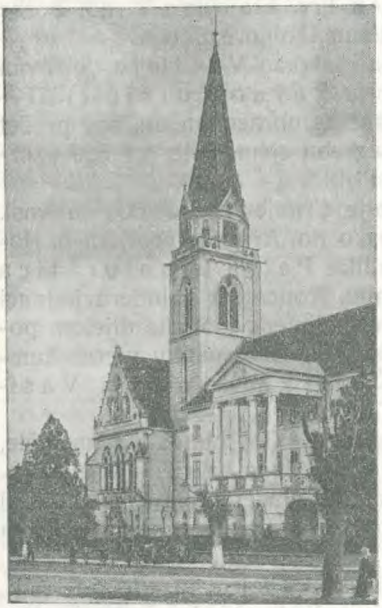

Katedrala u Križevcima.

Zaštitnici Biskupije: Tri Svetitelja (sv. Vasilije Veliki, sv. Gregorije Bogoslov i sv. Ivan Zlatousti).

Patron Stolne crkve: Sv. Trojica.

Površina Biskupije: 248.665 km² (cijela Jugoslavija).

Propovijeda se, ako ništa izričito ne stoji, hrvatski, inače ukrajinski (rusinski) i rumunjski.

Grkokatol. vjernika 1-VII-1937: 49.638.

Biskupija broji: 11 dekanata, 49 župa i 1 sam. kapelaniju.

I. HISTORIJSKI OSVRT.

Odmah s dolaskom Turaka pojavile su se u osvojenim zemljama, osobito na granici, mase naroda grčko-istočne vjere. Mnoge obitelji, site turskog jarma, prebjegoše preko hrvatske granice i naseliše se na puste posjede hrv. plemstva i biskupa. Od kralja dobiše mnoge povlastice uz uvjet, da zajedno s domaćim narodom brane zemlju od Turaka.

Nastojanjem zagrebačkog biskupa Petra Domitrovića mnogi doseljenici stupe u jedinstvo s Rimskom crkvom. Među obraćenicima posebno se istakao kaluđer S i m e o n V r a t a n j a. Njega učini Domitrović arhimandritom manastira sv. Mihajla Ark., sagrađenog na

ruševinama katol. crkve Svih Svetih kod Ivanića i darova mu u blizini posjed Marču. Matija II. imenova Vratanju vladikom svih grčkoistočnjaka u Hrvatskoj s naslovom svidničkog biskupa (1610). Papa Pavao V. znamenitom konstitucijom od 1611. potvrdi osnutak manastira, a sjedinjenom vladici Vratanji daje vlast nad svim vjernicima grčkog obreda u Hrvatskoj, Slavoniji, Ugarskoj i Kranjskoj.

Za nekih Vratanjinih nasljednika osvanu za uniju tužni dani. Svidnički biskupi Maksim i Gavro Predojević, Savo Stanisavljević i Gavro Mijakić samo su naoko sjedinjeni, a u stvari pristaše pećkog patrijarhe, od koga prva trojica dobiše potvrdu i posvetu usprkos zakletve, da to neće činiti.

Velikih neprilika imala je unija u hrv. krajevima i radi borbe zagreb. biskupa sa sjedinjenim vladikama o jurisdikciju.

Od sjedinjenih vladika posebno se istakao Vasilije, otrovan radi unije od marčanskih kaluđera, te Pavao Zorčić (1671—1685), muž velike bogoslovske i filozofske obrazovanosti, sav prožet idejom sv. jedinstva. On osnuje u Zagrebu sjemenište, za čije uzdržavanje pokloni car Leopold dobro Pribić.

G. 1690. pređe patrijarha Arsenije Crnojević s 36.000 pravosl. obitelji iz Srbije i Albanije na kršćansko tlo. Arsenije protjera iz Hopova u Fruškoj gori sjedinjenog vladiku Petra Ljubibratića i skoro posve uništi u Hrvatskoj uniju. Poticajem kaluđera hajduci oplijene i popale manastir u Marči, a sjedinjene monahe dijelom pobiju, dijelom rastjeraju. Uza sve to sv. jedinstvu ostaju vjerni Žumberčani, najviše zaslugom Gabrijela Palkovića i Vasilija Božićkovića.

Božićković je za uniju vrlo zaslužan. On obnovi sjemenište, osnuje 2 škole u Žumberku i podigne više župa za sjedinjene u Varaždinskom generalatu i Lici. Za njegove vlade ukine Pijo VI. titul svidničkog biskupa i osnova za grkokatolike eparhiju pod naslovom »Križevačka«.

Biskupska residencija bila je na imanju Tkalec, kasnije, od 1801., u Križevcima i to u samostanu, koji je nekad pripadao augustincima pa franjevcima do reforme Josipa II. Mjesto imanja Marče dobila je Križevačka eparhija Preseku, koja prigodom osnutka Kaptola u Križevcima (1844) njemu i pripade.

Osim spomenutih grkokatolika Hrvata, koji danas imadu 14 parohija, potpadaju pod jurisdikciju Križevačke biskupije: Rusini-Ukrajinci, Makedonci i Rumunji.

Rusini (Ukrajinci) počeli su se seliti iz Potkarpatske Rusije u Bačku god. 1740. U početku su potpadali pod jurisdikciju kaločkog nadbiskupa, a od 1777. križevačkog vladike. Oni se iz Bačke rašire po Srijemu i jednom dijelu Slavonije. Danas imadu 14 parohija i 2 ekspoziture. — Prije 50 godina počeše se Ukrajinci seliti iz Galicije u Bosnu i Slavoniju, osobito u kotar Prnjavor i Sl. Brod. Od 1900—1909. potpadali su pod Križ. biskupiju, od 1909—1915. pod jurisdikciju vrhbosanskog nadbiskupa. Od 1915—1924. imali su vla-

stitog Apostolskog administratora, presvj. g. Aleksija Bazjuka, a 1924. pripojeni su ponovno Križ. biskupiji. Danas imadu 13 parohija.

Današnji grkokatolici u Južnoj Srbiji prihvatiše vjersko jedinstvo sa sv. Stolicom iza 1860. god. Najveće zasluge u tomu imali su francuski OO. Lazaristi i metropolita Josip Sokolski. On je god. 1861. dobio od sultana jednaka civilna i religiozna prava za grkokatolike, kakva je dotada imao samo carigradski patrijarha za sve pravoslavne. Bugarsko je pravoslavlje žestoko navaljivalo na taj pokret, koji je u to vrijeme imao preko 30.000 vjernika. Metropolita Sokolski bude odveden u Rusiju, gdje mu se kasnije zametnuo svaki trag. God. 1883. OO. Lazaristi osnovaše u Zejtenliku kraj Soluna sjemenište za odgoj svećeničkog podmlatka, a 1889. osnovana je Družba SS. Euharistinki. Uslijed čestih ratova i velikih progonstava od strane Bugara i Grka broj vjernika pada: god. 1903. bilo ih je tek 10.000, sa 16 crkvi, 30 svećenika, te dva sirotišta (u Paljorcima), a iza Svjetskog rata još manje. Dekretom sv. Stolice od 29. X. 1923. na zamolbu Ministarstva inostranih djela potpali su i oni pod Križ. biskupiju (5 parohija i jedan samostan SS. Euharistinki).

God. 1924. potpadoše pod Križ. biskupiju i 2 rumunjske parohije u Banatu.

II. VLADIKA.

Preuzvišeni i prečasni gosp.

DR. DIONIZIJE NJARADI,

BISKUP GRKOKATOLIČKE KRIŽEVAČKE EPARHIJE.

R. 10-X-1874 u Ruskom Krsturu ⊙ Kula u Bačkoj, m. 1-I-1899. u Zagrebu. Žk. u Šidu, prefekt i kasnije rektor Eparh. sjemeništa u Zagrebu (1902), kth. sred. škola (1909) i dk. Slavonskog dekanata (1912). Imenovan je Apostolskim administratorom Eparhije 3-VI-1914, posvećen za naslovnog biskupa abylenskog 9-I-1915 u Rimu, imenovan križevačkim biskupom 22-IV-1920.

III. STOLNI KAPTOL.

Veliki prepozit: *Msgr. Dr. Dane Šajatović,* komornik Nj. Sv., stolni arhiđakon, r. 13-V-1868, Jezernice ⊙ Jastrebarsko, m. 1895.

Štilac: *Dimitrija Nagj,* kan. i arhiđk. bačko-banatsko-srijemski, r. 7-XI-1877, Ruski Krstur ⊙ Kula, m. 28-XII-1902.

Pojac: *Dr. phil. i theol. TOMO SEVEROVIĆ,* kan. i arhiđk. žumberački, r. 8-II-1879, Stojdraga ⊙ Jastrebarsko, m. 28-XII-1902.

Kustos: *Msgr. Dr. theol. Janko Šimrak,* komornik Nj. Sv., kan. i arhiđk. slavonsko-dalmatinski, bosanski i južnosrbijanski, r. 29-V-1883, Šimraki ⊙ Jastrebarsko, m. 23-VIII-1908.

IV. BISKUPSKI ORDINARIJAT.

Predsjednik: *Preuzv. Vladika.*

Gener. vikar: *Msgr. Dr. Dane Šajatović,* prepozit.

Prisjednici: *svi aktivni kanonici, Dr. Janko Kalaj, Janko Višošević, Spiridion Petranović, O. Dr. Ivan Đuro Višošević* i *Ilija pl. Radić,* koji je ujedno bilježnik.

Dijecezanski sud.

Oficijal-predsjednik: *Msgr. Dr. Janko Šimrak.*

Suci: *svi aktivni kanonici, Dr. Janko Kalaj* i *Janko Višošević.*

Promicatelj pravde: *O. Dr. Ivan Đuro Višošević.*

Bilježnik: *Ilija pl. Radić,* prisj., r. 22-VI-1870, Sošice ⊙ Jastrebarsko, m. 30-VI-1896.

Ženidbeni sud.

Predsjednik: *Dr. Tomo Severović.*

Članovi: *Dimitrija Nagj, Msgr. Dr. Janko Šimrak, Ilija pl. Radić* i *O. Dr. Ivan Đuro Višošević.*

Branitelj ženidbenog veza: *Dr. Janko Kalaj.*

Bilježnik: *Spiridion Petranović.*

Prosinodalno ispitno povjerenstvo.

Predsjednik: *Preuzv. Vladika.*

Ispitivači: *Msgr. Dr. Dane Šajatović, Dimitrija Nagj, Dr. Tomo Severović, Msgr. Dr. Janko Šimrak, Dr. Janko Kalaj* i *O. Dr. Ivan Đ. Višošević.*

Biskupska kancelarija.

Ravnatelj: *Dimitrija Nagj,* kan. (kao gore).

Tajnik: *Dr. Joakim Segedi,* r. 27-X-1904, Ruski Krstur ⊙ Kula, m. 4-IX-1927.

Arhivar: *Janko Višošević,* prisj., r. 5-V-1858, Grabar ⊙ Jastrebarsko, m. 14-II-1882.

Aktuar: *Milko Goleš,* 19-V-1861, Zagreb, m. 1-XI-1885.

Kancelist: *Spiridion Petranović,* prisj., r. 24-XII-1880, Trogir ⊙ Split, m. 2-V-1907.

Uprava pobožnih biskupskih zaklada.

Upravitelj: *Msgr. Dr. Dane Šajatović,* prepozit.

Računovođa: *Ilija pl. Radić.*

Uprava biskupskih fondova.

Predsjednik: *Msgr. Dr. Janko Šimrak,* kan.

Tajnik i blagajnik: *Janko Višošević.*

V. EPARHIJSKO SJEMENIŠTE.

R a v n a t e l j: *O. Dr. theol. i iur. can. Ivan Đuro Višošević,* Reda sv. Vasilija, prisj., r. 25-X-1887, Stojdraga ⊙ Jastrebarsko, m. 7-VII-1915.

N a d s t o j n i k n a u k a: *O. Inokentij Timko,* Reda sv. Vas., r. 10-IX-1906, Kucura ⊙ Kula, m. 13-VIII-1931.

E k o n o m: *O. Dr. phil. Benedikt Vladimir Sabov,* Reda sv. Vas., r. 28-IV-1903, Ruski Krstur ⊙ Kula, m. 23-VIII-1925.

U Sjemeništu ima 8 bogoslova, upisanih na Bogosl. fakultet u Zagrebu i 30 malih s e m i n a r a c a; osim toga ima u Rimu 2 bogoslova, u Lavovu 2, u Senju 2, u Đakovu i Vel. Varadinu po 1, ukupno 16 b o g o s l o v a.

VI. PREGLED DEKANATA I ŽUPA

I. STOLNI DEKANAT.

Dk: Dr. JANKO ŠIMRAK, kan. i žk. u Križevcima.

1. **KRIŽEVCI** (Račkoga ul. 12). ♁ Sv. Trojica (katedrala), nekad Franj. ✝. Matice od 1803. L. coll. D: **150.** ⊙ o 🚌 ✉ ✙: u mj. □ SS. Bazilijanki. šk: Niža real. gimn. (1), žen. zan. (1) i osn. (1). — žk: Dr. theol. JANKO ŠIMRAK, kan., kustos Stolne crkve (kao gore).

2, **ZAGREB** (Ćirilometodska ul. 1, ☎ 63-30). ♁ sv. Ćiril i Metod, sagr. 1886. Matice od 1798. L. coll. D: **900.** ⊙ o 🚌 ✉ ✙: u mj. Upr. ž.: O. Dr. IVAN ĐURO VIŠOŠEVIĆ, prisj. (kao gore). — Kp: INOKENTIJE IVAN TIMKO (kao gore).

3. **PRGOMELJE.** ♁ sv. Mihajlo Ark., sagr. 1897. Ptr: Vjer. zaklada. D: **20.** ⊙ Bjelovar. o ✉ ✙: Gudovac. 🚌 Klokočevac. Osn. šk. (1). — Upr. ž.: ALEKSANDAR VLASOV, r. 10-XI-1909, Petrograd (Rusija), m. 14-II-1937.

2. ŽUMBERAČKI DEKANAT.

Dk: Dr. TOMISLAV FIRIS, žk. u Radatovićima.

1. **DRAGE.** ♁ Rođenje Presv. Bogorodice, obn. 1914. Matice od 1791. L. coll. D: **430+30.** ⊙ Črnomelj. o u mj. 🚌 Metljika. ✉ ✙: Suhor. 2 †. Osn. šk. (1). — Upr. ž.: JANKO PROVČI, r. 25-VI-1894, Ruski-Krstur ⊙ Kula, m. 10-IV-1921.

2. **GRABAR.** ♁ sv. Ivan Krst., sagr. 1912. Ž. osn. 1810. Ptr: Bivši kralj Austro-Ugarske. D: **620+100.** ⊙ 🚌: Jastrebarsko. o Kalje. ✉ ✙: Sv. Jana. 1 †. Osn. šk. (1). — Upr. ž.: ILIJA KRAJAČIĆ, r. 19-XI-1912, Kašt ⊙ Jastrebarsko, m. 2-I-1938.

3. **KAŠT.** ♁ sv. Antun Veliki, sagr. 1828. Ž. spom. 1776. L. coll. D: **1028+100.** ⊙ Jastrebarsko. o Sošice. 🚌 ✙: Metlika. ✉ u mj. 4 †. Osn. šk. (1). — Upr. ž.: PETAR GVOZDANOVIĆ, r. 1-VIII-1895, Brezovac ⊙ Jastrebarsko, m. 15-X-1922.

4. **MRZLOPOLJE.** ♁ sv. Petar i Pavao Ap., sagr. 1666. Ž. spom. oko 1700. L. coll. D: 1780+600. ⊙ 🚌: Jastrebarsko. o ✉ ✙: Kalje. 1 †. Osn. šk. (3). — Upr. ž.: JANKO RAPLJENOVIĆ, r. 4-VI-1895, Kravljak ⊙ Jastrebarsko, m. 17-IX-1922. — Kp: ./.

5. **PEĆNO.** ♁ sv. Marija, sagr. 1824. Ž. spom. 1796. L. coll. D: 950+250. ⊙ 🚌: Jastrebarsko. o ✉: Kalje. ✙ Krašić. Osn. šk. (1). — Upr. ž.: FELIKS BILENJSKIJ, r. 1-X-1913, Prnjavor, m. 18-IX-1938.

6. **RADATOVIĆI.** ♁ Uskrsnuće Gospodnje, sagr. 1870. Ž. spom. 1623. L. coll. D. 2100+150. ⊙ Črnomelj. o ✉: u mj. 🚌 Metlika. ✙ Suhor. 3 ✝. Osn. šk. (1). — Žk: Dr. theol. TOMISLAV FIRIS, dk., r. 17-XII-1900, Petrovci ⊙ Vukovar, m. 9-VIII-1925. — Kp: ĆIRIL AVRAMČEVIĆ, r. 5-IV-1913, Stojakovo ⊙ Đevđelija, m. 7-VII-1938.

7. **SOŠICE.** ♁ sv. Petar i Pavao Ap., sagr. 1775. Ž. spom. oko 1743. Ptr: Kr. Zemaljska vlada. D: 1483+189. ⊙ 🚌: Jastrebarsko. o ✉: u mj. 🚌 Metlika. ✙ Krašić. 4 ✝. 1 †. Osn. šk. (2). — Žk: ĆIRIL DROHOBECKI, zč. prisj., r. 5-VI-1866, Ganja (ČSR), m. 10-IV-1895. — Kp: STANKO VIŠOŠEVIĆ, r. 12-II-1900, Radatovići ⊙ Črnomelj, m. 26-VII-1925.

8. **STOJDRAGA.** ♁ sv. Juraj M., sagr. 1770. Ž. spom. u prvoj polovici XVIII. stolj. L. coll. D: 550+100. ⊙ Jastrebarsko. o ✉: Kalje. 🚌 Samobor. ✙ Krašić. 1 †. Osn. šk. (1). — Žk: MIHAEL TRBOJEVIĆ, r. 28-XII-1865, Radatovići ⊙ Jastrebarsko, m. 2-IX-1888.

3. SLAVONSKI DEKANAT.

Dk: nepopunjeno.

1. **DIŠNIK.** ♁ Presv. Trojica, sagr. 1842. Ž. osn. 1842. Ptr: Vjerozakonska zaklada. D: 29+2. ⊙ o 🚌 ✉ ✙: Garešnica. Osn. šk. (1). — Žk: ./. Privr. upr. ž.: JANKO VIŠOŠEVIĆ, bisk. arhivar, 5-V-1858, Grabar ⊙ Jastrebarsko, m. 14-II-1882.

2. **KANIŽA.** ♁ Rođenje presv. Bogorodice, sagr. 1936. Ž. osn. 1906. L. coll. D: 850+10. Prop: ukr. ⊙ 🚌: Sl. Brod. o u mj. ✉ Bebrina. ✙ Oriovac. 1 ✝. Osn. šk. (5). — Upr. ž.: NIKOLA OROS, r. 18-XII-1905, Mikluševci ⊙ Vukovar, m. 25-III-1929.

3. **LIPOVLJANI.** ♁ Bezgrješno Začeće Bl. D. Marije, sagr. 1924. Ž. osn. 1909. L. coll. D: 730+50. Prop: ukr. ⊙ Novska. o 🚌 ✉ ✙: u mj. Osn. šk. (2). — Upr. ž.: BOGDAN MYZJ, r. 19-VII-1906, Ozirna (Poljska), m. 12-II-1933.

4. **PIŠKOREVCI.** ♁ sv. Dimitrije Velikomuč., sagr. 1906. Ž. osn. 1906. L. coll. D: 753. Prop: ukr. ⊙ ✙: Đakovo. o ✉: u mj. 🚌 Budrovci-Piškorevci. 1 ✝. Osn. šk. (2). — Upr. ž.: ĐURO MIKLOŠ, r. 23-IV-1899, Ruski-Krstur ⊙ Kula, m. 13-XI-1921.

5. **SIBINJ.** ♁ Uspenije presv. Bogorodice, sagr. 1908. Ž. osn. 1908. L. coll. D: 930. Prop: ukr. ⊙ Sl. Brod. o 🚌 ✉ ✙: u mj. 2 ✝. Šk: građ. (1) i osn. (12). — Upr. ž.: MIHAJLO ČERNJAK, r. 20-XI-1889, Kaminka Nova (Galicija, Poljska), m. 10-VIII-1919.

4. SRIJEMSKI DEKANAT.

Dk: MIHAILO HIRJOVATI, žk. u Mikluševcima.

1. **BAČINCI.** ♁ sv. Luka Ap. i Ev., sagr. 1906. Ž. osn. 1850. L. coll. D: 859. Prop: Rusin. ⊙ Šid. o 🚌: u mj. ✉ ✙: Kukujevci. Osn. šk. (3). — Upr. ž.: GABRIJEL DUDAŠ, r. 27-III-1905, Ruski Krstur ⊙ Kula, m. 15-VI-1930.

2. **BERKASOVO.** ♁ sv. Mihajlo Ark., sagr. 1813. Ž. osn. 1919. L. coll. D: 960+45. Prop: Rusin. ⊙ 🚌 ✉ ✙: Šid. o u mj. 1 ☨. Osn. šk. (2). — Žk: PAVAO GVOZDANOVIĆ, r. 16-III-1892, Brezovac ⊙ Jastrebarsko, m. 2-VII-1916.

3. **MIKLUŠEVCI.** ♁ Rođenje Bl. D. Marije, sagr. 1907. Osn. kao dušobrižništvo 1850, kao ž. 1930. L. coll. D: 830+15. Prop: ukr. ⊙ ✙: Vukovar. o u mj. 🚌 ✉: Srijem. Čakovci. ☐ SS. sv. Vasilija Vel. Osn. šk. (1). — Žk: MIHAJLO HIRJOVATI, dk., r. 28-XI-1883, u mj., m. 23-VIII-1908.

4. **PETROVCI.** ♁ Pokrov presv. Bogorodice, sagr. 1893, a proširena 1930. Ž. osn. 1836. L. coll. D: 1375+55. Prop: Rusin. ⊙ 🚌 ✉ ✙: Vukovar. o u mj. 🚌 Jankovci i Negoslavci. 1 †. Osn. šk. (1). — Upr. ž.: JANKO M. BUDINSKI, r. 26-VIII-1901, Ruski Krstur ⊙ Kula, m. 30-IV-1930.

5. **RAJEVO SELO.** ♁ sv. Jozafat M., sagr. 1912. Ž. osn. 1911. L. coll. D: 1000. Prop: Rusin. ⊙ Županja. o ✉ ✙: u mj. 🚌 Gunja. Osn. šk. (1). — Upr. ž.: NIKOLA BUČKO, r. 16-XII-1912, Mikluševci ⊙ Vukovar, m. 6-IX-1936.

6. **SRIJEMSKA MITROVICA** (Trg sv. Dimitrija). ♁ Uzašašće Gospodnje, sagr. 1907. Ž. osn. 1886. Ptr: Vjer. zaklada. D: 950+4. Prop: hrv. ⊙ o 🚌 ✉ ✙: u mj. Šk: real. gimn. (1) i osn. šk. (3). — Žk: ILIJA VANČIK, zč. prisj., r. 2-VIII-1884, u mj., m. 23-VIII-1908.

7. **ŠID.** ♁ Preobraženje Hristovo, sagr. 1803. Ž. osn. 1810. Ptr: Vladika Križevački. D: 1236+36. Prop: Rusin. ⊙ o 🚌 ✉ ✙: u mj. ☐ sa sirotištem SS. sv. Vasilija Vel. Šk: građ. (1) i osn. (1). — Žk: ĐURO BESERMENJI, zč. prisj., r. 24-VI-1881, Grabovo ⊙ Vukovar, m. 31-XII-1905.

5. BAČKI DEKANAT.

Dk: ALEKSANDAR ABODIĆ, žk. u Kucuri.

1. **ĐURĐEVO.** ♁ Porođenje Majke Božje, sagr. 1900. Ž. osn. 1893. L. coll. D: 2548+45. Prop: Rusin. ⊙ 🚌: Žabalj. o ✉ ✙: u mj. 1 ☨. Osn. šk. (2). — Žk: MIHAJLO BESERMENJI, prisj., r. 20-XI-1891, Kucura ⊙ Kula, m. 15-XI-1914. — Sam. kpl. u Gospođincima: O. SILVESTAR SALAMUN, r. 5-VIII-1912, Berkasovo ⊙ Šid, m. 2-IV-1937.

2. **KUCURA.** ♁ Uspenije presv. Bogorodice, sagr. 1783. Ž. osn. 1765. L. coll. D: 3240+31. Prop: Rusin. ⊙ Kula. o ✉ ✙: u mj. 🚌 Novi Vrbas. ☐ SS. Službenica Bezgrj. Začeća. Osn. šk. (3). — Žk: ALEKSANDAR ABODIĆ, dk. i konz. prisj., r. 8-I-1861, Križevci, m. 1883. — Kp: MAKSIMILIJAN BUILA, r. 10-VI-1904, u mj., m. 31-III-1929.

3. **NOVI SAD** (Vojvode Bojovića 2). ♁ sv. Petar i Pavao, sagr. 1820. Ž. osn. 1780. Ptr: Vjer. zaklada. D: **500**+50. Prop: Rusin. ⊙ o ✉ ✙ 🚌: u mj. šk: gimn. (2), učit. (1), trg. (1), građ. (1) i osn. (10). — žk: ĐURO PAVIĆ, r. 19-IV-1890, Dragoševci ⊙ Metlika, m. 3-I-1915. — Kp: ./.

4. **RUSKI KRSTUR.** ♁ sv. Nikola, sagr. 1774. Ž. osn. 1750. L. coll. D: **6500**. Prop: Rusin. ⊙ 🚌: Kula. o ✉ ✙: u mj. 1 †. □ SS. Služb. Bezgrj. Začeća. šk: šegrt. (1) i osn. (5). — žk: MIHAJLO FIRAK, r. 21-XI-1897, Ljacke Velike (Galicija, Poljska), m. 13-XI-1921. — 1. Kp: IRINEJ TIMKO, r. 22-I-1913, Kucura ⊙ Kula, m. 2-VI-1938. — 2. Kp: ./.

5. **STARI VRBAS.** ♁ Mala Gospojina, sagr. 1880. Ž. osn. 1860. L. coll. D: **1300**+50. Prop: Rusin. ⊙ Kula. o 🚌: u mj. ✉ ✙: Novi Vrbas. šk: gimn. (1), građ. (2) i osn. (20). — žk: ĐURO BINDAS, zč. prisj., r. 23-III-1877, Ruski Krstur ⊙ Kula, m. 16-IV-1901.

6. BANATSKI DEKANAT.

Dk: Dr. MIRKO BOIĆ, žk. u Beogradu.

1. **JANKOV-MOST.** ♁ sv. Petar i Pavao Ap., sagr. 1891. Ž. osn. 1891. D: **220**. Prop: Rumunj. ⊙ Petrovgrad. o u mj. 🚌 ✉ ✙: Klek. Osn. šk. (1). — žk: KOLOMAN SEKSTIUŠ, r. 4-II-1886, Lugoš (Rumunija), m. 30-III-1926.

2. **MARKOVAC.** ♁ sv. Georgij Velikomuč., sagr. 1905. Ž. osn. 1864. Ptr: Vjer zaklada. D: **115**. Prop: Rumunj. ⊙ Vršac. o u mj. 🚌 Veliko Središte. ✉ ✙: Gudurica. Osn. šk. (1). — žk: NIKOLA BASKAKOV, r. 30-III-1893, Rodniki ⊙ Jurjevac (Rusija), m. 24-X-1922.

7. BANJALUČKI DEKANAT.

Dk: FRANE LATKOVIĆ, žk. u Banja Luci.

1. **BANJA LUKA** (Fra Grge Martića 16). ♁ Krist Kralj, sagr. 1931. Ž. osn. 1917. L. coll. D: **770**. Prop: ukr. ⊙ o 🚌 ✉ ✙: u mj. 1 ✝. šk: gimn. (2), učit. (1), trg. akad. (1), građ. (1) i osn. (1). — žk: FRANE LATKOVIĆ, biskupski vikar za grkokat. u Bosni i dk., r. 7-XI-1886, Stankovac ⊙ Glina, m. 27-IV-1910.

2. **CEROVLJANI.** ♁ sv. Jozafat M., sagr. 1917. Ž. osn. 1917. L. coll. D: **761**. Prop: ukr. ⊙ ✉ ✙: Bos. Gradiška. o u mj. 🚌 Okučani. Osn. šk. (2). — Upr. ž.: IVAN LEVICKYJ, r. 9-X-1898, Suhoriče (Galicija, Poljska), m. 23-II-1930.

3. **KAMENICA.** ♁ Narođenje Bl. D. Marije, sagr. 1912. Ž. osn. 1932. L. coll. D: **751**+10. Prop: ukr. ⊙ Prnjavor. o Kokori. 🚌 Banja Luka. ✉ ✙: Hrvaćani. 1 ✝. Osn. šk. (2). — Upr. ž.: ./. Adm. žk. iz St. Dubrave.

4. **KOZARAC.** ♁ Uzvišenje sv. Križa, sagr. 1930. Ž. osn. 10-X-1911. L. coll. D: **1150**. Prop: ukr. ⊙ Prijedor. o 🚌 ✉ ✙: u mj. 1 ✝. 1 †. šk: građ. (1) i osn. (2) — žk: EVSTAHIJE LEHENJKYJ, r. 12-V-1898, Lavov (Galicija, Poljska), m. 15-X-1929.

5. **STARA DUBRAVA.** ♁ Vaznesenije G. I. Hrista, sagr. 1915. Ž. osn. 1906. L. coll. D: 860. Prop: ukr. ⊙ ✉ ✙: Prnjavor. o Vijačani. 🚌 Banja Luka. Osn. šk. (2). — Upr. ž.: TARAS DUMKA, r. 16-X-1897, Kupčenjći ⊙ Ternopilj (Galicija, Poljska), m. 16-VII-1933.

8. PRNJAVORSKI DEKANAT.

Dk: GRIGORIJ BILJAK, žk. u Prnjavoru.

1. **DERVENTA** (Vojvode Stepe ul. 19). ♁ (ne postoji). Ž. osn. 1930. L. coll. D: 1487. Prop: ukr. ⊙ o 🚌 ✉ ✙: u mj. 1 ☨. šk: gimn. (1), građ. (1), priv. struč. (1) i osn. (3). — Upr. ž.: ALEKSANDAR BILJAK, r. 27-VI-1910, Rudno (Galicija, Poljska), m. 9-II-1936.

2. **DEVETINA.** ♁ Uspenije presv. Bogorodice, sagr. 1936. Ž. osn. 1900. L. coll. D: 1500. Prop. ukr. ⊙ Prnjavor. o ✉ ✙: Hrvaćani. 🚌 Dragočaj ili Banja Luka. 1 ☨. Osn. šk. (4). — Žk: MIHAJLO JURISTA, r. 11-IV- 1899, Petlikovci St. (Galicija, Poljska), m. 7-XII-1924.

3. **LEPENICA.** ♁ Pokrov presv. Bogorodice, sagr. 1912. Ž. osn. 1933. L. coll. D: 850. Prop: ukr. ⊙ ✉ ✙: Prnjavor. o u mj. 🚌 Nova Gradiška ili Derventa. 4 †. Osn. šk. (3). — Upr. ž.: STEFAN MATUS, r. 4-XI-1905, Lapšyna (Galicija, Poljska), m. 28-VI-1931.

4. **LIŠNJA.** ♁ sv. Petar i Pavao Ap., sagr. 1931. Ž. osn. 1930. L. coll. D: 1135. Prop: ukr. ⊙ ✉ ✙: Prnjavor. o u mj. 🚌 Dragočaj ili Banja Luka. 2 ☨. Osn. šk. (2). — Upr. ž.: TIMKO ONUFRIJE, r. 5-X-1908, Kucura ⊙ Kula, m. 12-X-1934.

5. **PRNJAVOR** (Ulica Kralja Aleksandra 61). ♁ Preobraženje G. I. Hrista, sagr. 1912. Ž. osn. 1900. L. coll. D: 1850. Prop: ukr. ⊙ o ✉ ✙: u mj. 🚌 Derventa. 1 †. šk: struč. (1), domać. (1) i osn. (6). — Žk: GRIGORIJ BILJAK, dk., r. 9-IX-1884, Zalizći (Galicija, Poljska), m. 19-IX-1909. — Kp: JOSIP MELENJUK, r. 21-V-1911, Šumeće ⊙ Sl. Brod, m. 19-X-1935.

9. DEKANAT SV. ĆIRILA I METODA.

Dk: HRISTOFOR DIMITRIJEVIĆ, žk. u Radovu.

1. **BOGDANCI.** ♁ sv. Ćiril i Metodij, sagr. 1872. Ž. osn. 1868. L. coll. D: 210. ⊙ 🚌 ✉ ✙: Đevđelija. o u mj. Osn. šk. (1). — Žk: KIRIL POPOVIĆ, r. 29-XI-1903, Paljorci ⊙ Đevđelija, m. 4-XII-1934.

2. **ĐEVĐELIJA** (Pašićeva ul. 11). ♁ sv. Pavao Ap., sagr. 1933. Ž. osn. 1868. L. coll. D: 145. ⊙ o 🚌 ✉ ✙: u mj. 1 †. □ SS. Euharistinki. — Žk: ĐORĐE KAPSAREVIĆ, r. 15-VIII-1877, Stojakovo ⊙ Đevđelija, m. 20-V-1933.

3. **NOVA MALA.** ♁ Uspenije presv. Bogorodice, sagr. 1914. Ž. osn. 1914. L. coll. D: 216. ⊙ ✉ ✙: Strumica. o Vasiljevo. 🚌 Udovo-Strumica. Osn. šk. (1). — Žk: DIMITAR TAŠEVIĆ, r. 18-X-1911, Aleksovo (Grčka), m. 4-XII-1934.

4. **RADOVO.** ♁ sv. Ilija Pror., sagr. 1928. Ž. osn. 1913. L. coll. D: 366. ⊙ ✉ ✙: Strumica. o Bosiljevo. 🚌 Udovo-Strumica. 1 †. Osn. šk. (1). — Žk: HRISTOFOR DIMITRIJEVIĆ, dk., r. 9-II-1884, Kukuški ⊙ Aleksovo (Grčka), m. 13-VI-1909.

5. STRUMICA (Kralja Petra 48). ♁ Uspenije presv. Bogorodice, sagr. 1925. Ž. osn. 1922. L. coll. D: 1592. ⊙ o 🚌 ✉ ✙: u mj. 1 †. Šk: niža gimn. (1), žen. zan. (1), građ. (1) i osn. (4). — Žk: ATANASIJE IVANOVIĆ, zč. prisj., r. 24-III-1883, Aleksovo (Grčka), m. 2-VII-1910.

10. SJEVEROSRBIJANSKI DEKANAT.

Dk: Dr. MIRKO BOIĆ, žk. iz Beograda.

1. BEOGRAD (Jevremova ul. 49/II). ♁ Presv. Bogorodica (još ne postoji). Ž. osn. 1930. L. coll. D: 800. Prop: Rusin. i hrv. ⊙ o 🚌 ✉ ✙: u mj. — Žk: Dr. MIRKO BOIĆ, dk., r. 26-V-1888, Vlasenica (Bosna), m. 30-VIII-1914.

11. DALMATINSKI VIKARIJAT.

Vikar: ./.

1. BALJKE. ♁ Preobraženje Gospodnje, sagr. 1834. Ž. osn. 1832. L. coll. D: 110. ⊙ Knin. o 🚌 ✉ ✙: Drniš. — Žk: ./. Adm. žk. iz Kričaka.

2. KRIČKE. ♁ Pokrov presv. Bogorodice, sagr. 1834. Ž. osn. 1832. L. coll. D: 134. ⊙ Knin. o 🚌 ✉ ✙: Drniš. Šk: građ. (1). i osn. (2). — Žk: JANKO HERAKOVIĆ, r. 10-V-1891, Novo Selo ⊙ Jastrebarsko, m. 5-VII-1917.

3. VRLIKA. ♁ Presv. Trojica, sagr. 1845. Ž. osn. 1834. L. coll. D: 15. ⊙ Sinj. ⊙ o ✉ ✙: u mj. 🚌 Knin. — Žk: ./. Adm. žk. iz Kričaka.

VII. SVEĆENICI U RAZNIM SLUŽBAMA.

Dr. phil. i theol. JANKO KALAJ, prof. kth. u Zagrebu na svim srednjim školama, prisj., r. 7-VI-1884, Mikluševci ⊙ Vukovar, m. 23-VIII-1908.

Dr. theol. SILVESTAR KIŠ, kth. osn. šk. u Rusk. Krsturu, r. 6-X-1911, Kucura ⊙ Kula, m. 28-X-1934.

ILIJA SEVEROVIĆ, žk. u Clevelandu O., 1402 E. 40 St. (USA).

Dr. theol. VLADIMIR VANČIK, žk. u Chicagu Ill., So. Central Park Ave (USA), r. 4-XII-1910, Lipovljani ⊙ Novska, m. 28-X-1934.

VIII. SVEĆENICI U MIROVINI.

ILIJA GARAPIĆ, žk., r. 6-XI-1889, Sošice ⊙ Jastrebarsko, m. 22-XII-1913, stan. u Zagrebu.

PAVAO pl. GVOZDANOVIĆ, žk. i ekonom Sjem., r. 9-IV-1859, Budinjak ⊙ Jastrebarsko, m. 24-XII-1883, stan u Zagrebu.

MAKSO HRANILOVIĆ, dk. i žk., r. 14-VII-1873, Sošice ⊙ Jastrebarsko, m. 27-IX-1899, stan. u Pribiću.

MAKSIM RELIĆ, zč. prisj. i žk., r. 22-IV-1859, Relići ⊙ Jastrebarsko, m. 14-II-1882, stan. u Križevcima.

IX. DRUŠTVA I BRATOVŠTINE.

1. Apostolat sv. Ćirila i Metoda. — 2. Bratovština žive Krunice. — 3. Bratovština Dobre smrti. — 4. Bratovština presv. Euharistije. — 5. Apostolstvo molitve.

Društava Katol. Akcije još nema.

Križevačka biskupija

Redni broj	Dekanat	Župe	Sam. kpl.	Crkve	Kapele	Svjetov. sveć.			Redovnici			Redovnice		Broj katolika		Vidi stranu
						U pastvi	Ostali	U miru	Kuće	Svećenici	Braća	Kuće	Sestre	Prisutni	Privremeno odsutni	
1	Stolni	3	—	3	—	2	10	3	1	3	—	2	13	1.070	—	107
2	Bački	5	1	6	1	8	1	—	—	—	—	2	8	14.088	176	109
3	Banatski	2	—	2	—	2	—	—	—	—	—	—	—	335	—	110
4	Banjalučki	5	—	8	1	4	—	—	—	—	—	—	—	4.292	10	110
5	Ćirilo-Metodski . . .	5	—	5	3	5	—	—	—	—	—	1	3	2.529	—	111
6	Dalmatinski (vik.) . .	3	—	3	—	1	—	—	—	—	—	—	—	259	—	112
7	Prnjavorski	5	—	8	5	6	—	—	—	—	—	—	—	6.822	—	111
8	Sjevernosrbijanski . .	1	—	—	—	1	—	—	—	—	—	—	—	800	—	112
9	Slavonski	5	—	8	—	5	—	—	—	—	—	—	—	3.292	62	108
10	Srijemski	7	—	8	1	7	—	—	—	—	—	2	17	7.210	155	109
11	Žumberački	8	—	15	10	10	—	1	—	—	—	—	—	8.941	1.519	107
	Ukupno	**49**	**1**	**66**	**21**	**53***	**11**	**4**	**1**	**3**	**—**	**7**	**41**	**49.638**	**1.922**	**—**

*) od tih 2 u U. S. A,

LEGENDA pro lectore latino, vide pag. 79!

4. SENJSKA I MODRUŠKA BISKUPIJA
I APOSTOLSKA ADMINISTRATURA KASTVA
(DIOECESIS SEGNIENSIS ET MODRUŠIENSIS CUM ADMINISTRATURA APOST. TERRITORII CASTUAE).

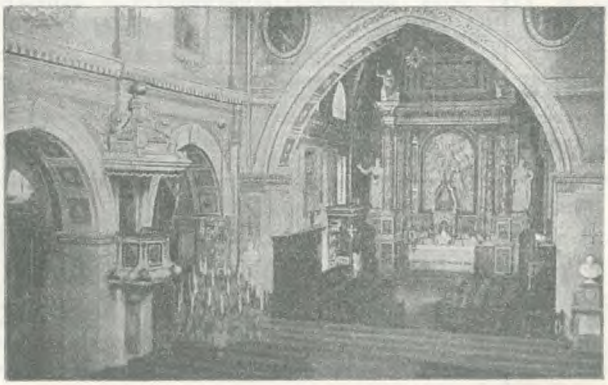

Ponutrica katedrale u Senju.

Zaštitnik Senjske biskupije: Sv. Juraj M.
Zaštitnik Modruške biskupije: Sv. Marko Ev.
Površina biskupije: 10.463 km² i *Apost. administrature Kastav* 50 km², ukupno 10.513 km².
Patron Stolne crkve u Senju: Bl. D. Marija na nebo Uznesena.
Biskupija se prostire zapadnim dijelom Hrvatske (Savska banovina).
Propovijeda se isključivo hrvatski.
Katol. vjernika 1-VII-1937: 276.223, u Apost. administraturi 10.389, ukupno 286.612.
Inovjeraca 31-III-1931: u Senjskoj biskupiji: pravoslavnih 159.161, protestanata 146, židova 164, starokatolika 114, ostalih 325; u *Apost. administraturi:* 182 pravosl. i 21 ostalih.
Biskupija broji: 4 arhiđakonata, 15 dekanata i 137 župa. *Apost. administratura broji:* 1 dekanat, 2 župe i 1 samost. kapelaniju; ukupno *16 dekanata, 139 župa i 1 sam. kapelanija.*

I. HISTORIJSKI OSVRT.

Senjska i Modruška ili Krbavska biskupija proteže se kroz Hrvatsko Primorje, Liku, Krbavu i Gorski kotar. Od g. 1924. pripojena joj je i Apostolska administratura Kastva i okoliša.

Za Senjsku se biskupiju ne zna, kada je osnovana, ali joj počeci sežu u najstarija vremena. Vjerojatno je, da se prvi puta spominje u poslanici pape Inocenta I (402—417), što je šalje senjskomu biskupu (Episcopo Seniensi) Laurenciju protiv fotinskog krivovjerja. Od toga vremena nema o Senjskoj biskupiji nikakva spomena sve do g. 1169., kada papa Aleksandar III. naređuje senjskomu biskupu Mireju, da se ima poput svojih pretšasnika (»quemadmodum praedecessores tui«) pokoravati splitskom nadbiskupu. Od tada pa sve do danas imamo neprekinuti niz senjskih biskupa.

Modruška ili Krbavska biskupija osnovana je g. 1185 na saboru u Splitu i prvi joj je biskup bio Matej. Prvotno biskupsko sjedište bilo je do g. 1460. u gradu Krbavi, a onda, radi turskih provala, u tvrdom Modrušu (odatle drugo ime biskupije!) i konačno, iza poraza hrv. vojske pod Udbinom 1493., u Novom Vinodolu. Slijed modruških biskupa ne prekida se do 1567. Kasnije Modruškom biskupijom više puta upravlja senjski biskup. Konačno je Urban VIII. oko 1630. ujedini sa Senjskom per aequalitatem jurium pod prvim pastirom sjedinjenih biskupija, augustincem Ivanom I Agalićem.

I u Otočcu je postojala biskupija (1461—1534), a utemeljio je knez Sigismund Frankopan potvrdom pape Pija II. Ne zna se, koji je bio pravi razlog njezina utemeljenja.

Sve do g. 1640. bili su senjski i modruški biskupi sufragani splitskoga nadbiskupa, kasnije, do g. 1852. ostrogonskoga, a od tada zagrebačkoga. Bilo je među njima učenih i kreposnih muževa, koji su stekli velikih zasluga za Crkvu i naš narod. Posebno nam valja istaknuti modruškog biskupa Šimuna Kožičića Benju (1500—1536), učenog govornika na V. lateranskom saboru (1512), zatim junačkog Antuna de Dominisa, koji sa senjskim kanonicima pogibe 1596. pod Klisom od turske ruke, nadalje pobožne i učene biskupe Martina Brajkovića (1702—1704) i Ivana Antuna Benzonija (1731—1745), te konačno velikog biskupa prošlog stoljeća Mirka Ožegovića. U političkom životu Hrvatskog kraljevstva istakao se među ostalim senjski biskup Ivan de Cardinalibus (1386—1392), namjesnik kralja Sigismunda u Dalmaciji, te sinovac mu i nasljednik Leonardo (1392—1405).

Ove su biskupije sve do danas sačuvale u službi Božjoj staroslavenski jezik i glagolicu. Uporaba glagolice uvedena je u liturgiju od najstarijih vremena, a potvrdio ju papa Inocent IV. g. 1248. u pismu na senjskog biskupa Filipa. Isto su činili i neki kasniji pape. Znamenita je sinoda održana 1624. g. u Bribiru nastojanjem biskupa Agalića, koja je raspravljala o velikoj nestašici glagoljskih liturgijskih knjiga i potakla pitanje, da se štampanjem

doskoči toj potrebi. Malo izatoga izda veliki prijatelj glagolice papa Urban VIII troškom i tiskom Propagande novi glagoljski misal i brevijar po redakciji o. Rafaela Levakovića. Kasnijoj nestašici glagoljskih liturg. knjiga i zloporabama, koje odatle nastadoše, doskočilo se izdavanjem novih glagoljskih misala, te se danas glagolja po svim župama obiju biskupija.

Za turskih provala i turskog gospodstva u ovim stranama (u XVI. i XVII. stoljeću) naselio se pravoslavni elemenat, doveden po Turcima u pogranične krajeve. Pokušalo se provesti i crkvenu uniju, osobito za biskupa Benzonija, koji je imenovao marčanskog vladiku Teofila Pašića svojim gen. vikarom za vjernike istočnog obreda, ali bez trajnog uspjeha.

Svećenički se podmladak do XVIII. vijeka odgajao većinom kod seoskih župnika, a darovitiji mladići slali se na evropska sveučilišta. On 1734. školovala su se carskom potporom šestorica klerika u isusovačkom sjemeništu na Rijeci. Istom g. 1806. otvorio je biskup Ježić u Senju sjemenište. Iza požara temeljito ga je popravio biskup Ožegović te je ono davalo ovim dijecezama obilno klera sve do g. 1919., kad se radi premalenog broja klerika moralo zatvoriti. Obnovio ga i ponovno otvorio g. 1933. biskup Dr. Ivan Starčević.

II. ORDINARIJ.

Preuzvišeni i prečasni gospodin

DR. VIKTOR BURIĆ,

BISKUP SENJSKI I MODRUŠKI ILI KRBAVSKI I APOSTOLSKI ADMINISTRATOR KASTVA I OKOLIŠA.

R. 6-IX-1897. u Kraljevici ⊙ Sušak, m. 27-VI-1920. Prefekt »Ožegovićianuma« (1922), upr. ž. Čabar (1924), kth. u Bakru (1929), kancelista Ordinarijata (1931), biskupski tajnik (1932), prof. filozofije i crkv. povijesti na senjskoj bogosloviji (1933), zč. prisjednik (1934). Promoviran na čast doktora sv. bogoslovlja u Zagrebu (1933). Imenovan biskupom senjskim i modruškim 21-V-1935, posvećen u Zagrebu 21-VII-1935. Svečano introniziran u Senju 28-VII-1935, a 4-VIII-1935. uveden u posjed Modruške biskupije u Novom.

III. STOLNI KAPTOL SENJSKI.

Prepošt i stolni arhiđakon: *Ivan Vidas,* Ap. prot. i opat sv. Križa u Senjskoj Dragi, r. 7-VII-1867, Hreljin ⊙ Sušak, m. 5-VII-1891.

Kanonik štilac: *Dr. Antun Lončarić,* Ap. prot., dk. Stolnoga kaptola i žk. grada Senja, r. 8-VI-1874, Krivi Put ⊙ Senj, m. 1-VIII-1897.

Kanonik pojac: *Msgr. Antun Golik,* komornik Nj. Sv., r. 1-VI-1884, Vrata ⊙ Delnice, m. 5-VII-1908.

Kanonik čuvar: *Matija Glažar,* dk. Jablanačkoga kotara, r. 10-II-1880, Podvežica ⊙ Sušak, m. 29-VI-1902.
Kanonik stariji: *Dr. theol. Ivan Blažević,* r. 7-VIII-1895, Trebinje, m. 18-VIII-1918.
Kanonik mlađi: ./.
Arhiđakon ličko-krbavski izvan sjedišta Kaptola: *Nikola Polić ml.,* opat sv. Dujma nad Senjem, žk. u Gospiću, r. 10-IX-1869, Kraljevica ⊙ Sušak, m. 30-X-1892.

IV. STOLNI KAPTOL MODRUŠKI ILI KRBAVSKI.

a) Novi Vinodol:

Veliki prepošt: *Mate Cvetko,* Ap. prot., opat sv. Jurja de Lisac, r. 18-IX-1852, Novi Vinodol, m. 8-VII-1877.
Kanonik čuvar: *Toma Vičić,* dk. Vinodolskoga kotara, žk. u Novom, r. 18-XII-1869, Crikvenica, m. 14-V-1894.
Arhiđakon: ./.

b) Bakar:

Kanonik štilac: *Matija Polić,* žk. u Bakru, r. 29-I-1870, Hreljin ⊙ Sušak, m. 2-VII-1893.
Arhiđakon: *Msgr. Dr. Josip Frančišković,* komornik Nj. Sv., r. 8-X-1874, Praputnjak ⊙ Sušak, m. 29-VI-1898.
Kanonik magister: ./.

c) Bribir:

Kanonik pojac: *Stjepan Petranović,* žk. u Bribiru, r. 29-XII-1878, Delnice, m. 20-VII-1902.
Dva kanonika magistra: ./.

V. BISKUPSKI KONZISTORIJ.

Predsjednik: *Preuzv. Ordinarij.*
Članovi: *Svi aktivni kanonici.*
Bilježnik: *Josip Burić.*
Promicatelj pravde: *Dr. Antun Lončarić.*
Odvjetnik siromašnih: *Dr. Ivan Blažević.*

Biskupijsko crkveno sudište.

Predsjednik: *Ivan Vidas.*
Suci: *Aktualni članovi* stolnih kaptola Senjskog i Modruškog.
Bilježnik: *Josip Burić.*

Biskupski ženidbeni sud.

Predsjednik: *Ivan Vidas.*
Savjetnici: *Aktualni članovi* stolnih kaptola Senjskog i Modruškog.
Branitelj bračnoga veza: *Dr. Antun Lončarić.*
Tajnik: *Dr. Ivan Blažević.*

Prosinodalno ispitno povjerenstvo.

Predsjednik: *Preuzv. Ordinarij.*

Ispitivači: *Dr. Antun Lončarić, Dr. Josip Frančišković, Matija Glažar, Dr. Ivan Blažević, Dr. Hijacint Bošković OP.*

Ispitivači za ređenike.

Predsjednik: *Preuzv. Ordinarij.*

Članovi: *Ivan Vidas, Dr. Josip Frančišković, Matija Glažar* i *Dr. Antun Lončarić.*

Učitelj obreda: *Dr. Josip Frančišković.*

Nadzorni savjetnici.

Matija Glažar, Ivan Valjato, Petar Turina i *Nikola Mašić.*

Ocjenjivači knjiga.

Dr. Antun Lončarić, Dr. Josip Frančišković, Dr. Ivan Blažević.

Komisija za crkvenu umjetnost.

Predsjednik: *Ivan Vidas.*

Savjetnici: *Dr. Antun Lončarić* i *Vladimir Usmiani.*

Biskupijsko računovodstvo.

Predsjednik: *Antun Golik.*

Članovi: *Vladimir Usmiani, Josip Burić.*

Župnici savjetnici (kan. 385).

Matija Polić st., Nikola Polić ml., Antun Rigoni i Grga Starčević.

Članovi vijeća za crkvenu glazbu.

Vladimir Usmiani i *Petar Turina.*

Biskupska kancelarija.

Ravnatelj: *Antun Golik.*

Tajnik: *Josip Burić,* bisk. ceremonijar i bilježnik duh. stola, r. 13-IV-1910, Kraljevica ⊙ Sušak, m. 25-VI-1933.

Arhivar: *Msgr. Vladimir Usmiani,* tajni komornik Nj. Sv., ravnatelj biskupskog konvikta »Ožegovićianum«, r. 9-I-1890, Otočac, m. 25-V-1913.

Kancelista: *./.*

Poslužitelj: *Andrija Gržanić.*

VI. BISKUPSKO BOGOSLOVSKO SJEMENIŠTE.

Ravnatelj: *Dr. Ivan Blažević.*

Dekan: *Dr. Antun Lončarić.*

Duhovnik: *Josip Horvat.*

Profesorski zbor:

Dr. Antun Lončarić, prof. crkv. prava i docent crkv. umjetnosti.

Matija Glažar, prof. moralnog i pastoralnog bogoslovlja, docent staroslov. jezika i liturgike.

Dr. Ivan Blažević, prof. bibličkih znanosti.

Dr. Hijacint Bošković OP, prof. dogmatike.

Josip Burić, prof. crkv. povijesti.

Antun Golik, docent kurijalnoga stila.

Adalbert Ježić, docent pedagogike i sociologije, r. 19-VI-1912, žrnovnica ⊙ Novi Vinodol, m. 13-VII-1935.

Dr. Josip Šojat, docent filozofije, r. 6-X-1912, Senj, m. 23-VI-1935.

Josip Horvat, docent ascetike, sveć. Zagreb. nadbiskupije, r. 5-III-1899, Zagreb, m. 1923.

Vinko Medved, regens chori stolne crkve, učitelj pjevanja,

U sjemeništu ima *28 senjskih i 8 ostalih bogoslova te 1 u Rimu.*

VII. PREGLED ŽUPA PO DEKANATIMA.

a) SENJSKA BISKUPIJA.

I. STOLNI ARHIĐAKONAT.

1. STOLNI DEKANAT.

Dk: Dr. ANTUN LONČARIĆ, kan. i žk. u Senju.

1. **SENJ.** ♁ Uznesenje Majke Božje, sagr. u XII. stolj. Ž. od pamtivijeka. Ptr: Gradsko poglavarstvo Senj. D: **3072.** ⊙ o ⛪ ✉ ✙: u mj. 🚌 Vrhovine. 5 †. SS. Mil. u konviktu »Ožegovićianum«. SS. Srca Is. u sjem. i ban. bolnici. Šk: bogosl. sjem. (1), real. gimn. (1), žen. zan. (1), struč. (1), osn. (1). — Žk: Dr. theol. ANTUN LONČARIĆ, kan. i dk., r. 2-V-1874, Krivi Put ⊙ Senj, m. 1-VIII-1897. — 1. Kp: FRANJO POŠ, r. 28-IX-1906, Rogatec ⊙ Šmarje, m. 29-VI-1938. — 2. Kp: ./.

2. **BRINJE.** ♁ Uznesenje Majke Božje, sagr. od pamtivijeka. Ž. od pamtivijeka. Ptr: Drž. erar. D: **3779**+500. ⊙ o ✉ ✙: u mj. 🚌 Josipdol. Osn. šk. (3). — Žk: IVAN MALINARIĆ, zč. kan., r. 27-I- 1859, Grižane ⊙ Crikvenica, m. 27-VI-1884. — 1. Kp: BOGOMIL KRUŠIĆ, r. 22-IX-1910, Celje, m. 27-VI-1937. — 2. Kp: ./.

3. **JEZERANE.** ♁ sv. Juraj M., sagr. 1821. Ž. osn. 1790. Ptr: Drž. erar. D: **1905**+250. ⊙ Brinje. o ✉ ✙: u mj. 🚌 Josipdol. Osn. šk. (1). — Žk: JOSIP KREMŽAR, r. 9-II-1899, št. Vid pri Stični ⊙ Litija, m. 5-VII-1925. — Kp: ./.

4. **KRIŠPOLJE.** ♁ Našašće sv. Križa, sagr. 1820. Ž. osn. 1784. Ptr: Drž. erar. D: **3300**+205. ⊙ Brinje. o Jezerane. 🚌 Josipdol. ✉ ✙: u mj. Osn. šk. (2). — Žk: TOMA MILINKOVIĆ, r. 1-I-1889, Klanac ⊙ Perušić, m. 27-V--1912. — Kp: ./.

5. **KRIVI PUT.** ♁ sv. Marija Snježna, sagr. 1856. Ž. osn. 1794. Ptr: Drž. erar. D: 3200+500. ⊙ ✙ ⛪: Senj. o ✉: u mj. 🚌 Josipdol. Osn. šk. (3). — Žk: RIKARD VALIĆ, r. 23-III-1898, Rijeka (Ital.) m. 25-VII-1920. — Kp: ./.

6. **KMRMPOTE.** ♁ sv. Jakov Ap., sagr. 1878. Ž. osn. 1837. Ptr: Drž. erar. D:1298+200. ⊙ Novi Vinodol. o Ledenice. 🚌 Plase. ✉ Klenovica. ✙ Žrnovnica. Osn. šk. (3). — Upr. ž.: JOSIP GURZAN, r. 24-II-1906, Bobrovniki (Č. S. R.), m. 27-VI-1937.

7. **LETINAC.** ♁ sv. Antun Pad., sagr. 1907. Ž. osn. 1813. Ptr: Drž. erar. D: 1306. ⊙ o ✉ ✙: Brinje. 🚌 Josipdol. 1 †. Osn. šk. (2). — Upr. ž.: VJEKOSLAV GRŽANIĆ, r. 8-VI-1902, Senj, m. 19-IV-1925.

8. **LIPICE.** ♁ sv. Ivan Krst., sagr. 1878. Ž. osn. 1871. Ptr: Drž. erar. D: 1198. ⊙ Brinje. o Jezerane. 🚌 Jesenice Ličke. ✉ ✙: Stajnica. Osn. šk. (1). — Žk: ./. Adm. žk. iz Letinca.

9. **STAJNICA.** ♁ sv. Nikola B. Ž. osn. 1789. Ptr: Drž. erar. D: 2100. ⊙ Brinje. o Jezerane. 🚌 Josipdol. ✉ ✙: u mj. 3 †. Osn. šk. (1). — Upr. ž.: ANTE MARUŠIĆ, r. 29-X-1911, Meja ⊙ Sušak, m. 28-VI-1936. — Kp: ./.

10. **SVETI KRIŽ.** ♁ Uzvišenje sv. Križa, sagr. 1700. Ž. od pamtivijeka. Ptr: Drž. erar. D: 635+30. ⊙ ⛪ ✉ ✙: Senj. o Sv. Juraj. 🚌 Sušak. 1 †. Osn. šk. (1). — Upr. ž.: ANTUN GNIDOVEC, r. 13-XII-1884, Ajdovec ⊙ Novo mesto, m. 26-VII-1908.

11. **VRATNIK.** ♁ sv. Mihovil Ark., sagr. 1774. Ž. osn. 1807. Ptr: Drž. erar. D: 1056+40. ⊙ Otočac. o Brlog. 🚌 Vrhovine. ✉ ✙: Žutalokva. Osn. šk. (1). — Upr. ž.: ./. Adm. žk. iz Sv. Križa.

2. JABLANAČKI DEKANAT.

Dk: MATIJA GLAŽAR, kan. i prof. u Senju.

1. **CESARICA.** ♁ sv. Jelena Carica, sagr. u drevnoj starini, obn. 1680. Ž. osn. 1807. Ptr: Drž. erar. D: 671+8. ⊙ 🚌: Gospić. o ⛪ ✉ ✙: Karlobag. 2 †. Osn. šk. (1). — Upr. ž.: O. MIHOVIL HLAČA, O. M. Cap. u Karlobagu, r. 31-III-1881, Jelenje ⊙ Sušak, m. 25-III-1905.

2. **JABLANAC.** ♁ sv. Josip, sagr. 1799. Ž. od pamtivijeka. Ptr: Drž. erar. D: 2175+85. ⊙ Senj. o ⛪ ✉ ✙: u mj. 🚌 Gospić. 1 †. Osn. šk. (1). — Žk: VINKO BUTORAC, r. 24-III-1879, u mj., m. 5-VII-1903. — Kp: ./.

3. **KARLOBAG.** ♁ sv. Karlo Bor., sagr. 1773. Ž. osn. 1691. Ptr: Drž. erar. D: 593+100. ⊙ 🚌: Gospić. o ⛪ ✉ ✙: u mj. 4 †. □ OO. Kapucina. Osn. šk. (1). — Upr. ž.: O. JOSIP KOLAČKO, O. M. Cap., r. 5-I-1862, Vidovec ⊙ Varaždin, m. 18-XII-1886. — Kp: O. VINKO DEŠIĆ, O. M. Cap., r. 2-VIII-1881, u mj., m. 24-II-1905.

4. **LUKOVO (Otočko).** ♁ sv. Luka Ev., sagr. 1843. Ž. osn. 1807. Ptr: Drž. erar. D: 530+85. ⊙ Senj. o ✉ ✙: Sv. Juraj. ⛪ u mj. 🚌 Sušak. 2 †. Osn. šk. (1). — Žk: ./. Adm. žk. iz Sv. Jurja.

5. **LUKOVO — ŠUGARJE.** ♁ sv. Luka Ev., sagr. 1807. Ž. osn. 1807. Ptr: Drž. erar. D: 1200+38. ⊙ 🚌: Gospić. o ⛪ ✉ ✙: Karlobag. Osn. šk. (2). — Žk: ./.Adm. žk. iz Karlobaga.

6. **PRIZNA.** ♁ sv. Ivan Krst., sagr. 1776. Ž. osn. 1803. Ptr: Drž. erar. D: 846+80. ⊙ 🚌: Gospić. o Karlobag. 🚂 u mj. ✉ ✙: Jablanac. Osn. šk. (1). — Upr. ž.: ./. Adm. žk. iz Jablanca.

7. **STARIGRAD.** ♁ sv. Jakov Ap., sagr. 1776, a nova 1896. Osn. kao kpl. 1767, a kao ž. 1807. Ptr: Drž. erar. D: 1421+86. ⊙ Senj. o Jablanac. 🚂 ✉ ✙: u mj. 4†. Osn. šk. (3). — Upr. ž.: FRANJO LJUBIČIĆ, r. 14-IX-1883, Praputnjak ⊙ Sušak, m. 29-VI-1907.

8. **SV. JURAJ (kod Senja).** ♁ sv. Juraj M., sagr. 1856. Ž. osn. 1774. Ptr: Drž. erar. D: 1715. ⊙ Senj. o 🚂 ✉ ✙: u mj. 2†. Osn. šk. (3). — Upr. ž.: JURAJ MATIJEVIĆ, r. 19-X-1900, Sušak, m. 29-VI-1931. — Kp: ./.

3. OTOČKI DEKANAT.

Dk: GRGA STARČEVIĆ, žk. u Otočcu.

1. **BRLOG.** ♁ Pohod Bl. D. Marije, sagr. 1885. Ž. osn. 1706. Ptr: Drž. erar. D: 1444+21. ⊙ Otočac. o u mj. 🚌 Vrhovine. ✉ ✙: Brlog — Žutalokva. Osn. šk. (4). — Upr. ž.: FRANJO SERTIĆ, r. 8-IX-1914, Jezerane ⊙ Brinje, m. 27-VI-1937. — Kp: ./.

2. **ČANAK.** ♁ Bl. D. Marije od presv. Ružarija, sagr. 1728. Ž. osn. 1719. Ptr: Drž. erar. D: 1261+200. ⊙ Korenica. o ✉ ✙: Bunić. 🚌 Ličko Lešće. Osn. šk. (1). — Upr. ž.: ALOJZIJE STANTIĆ, r. 31-XII-1910, Subotica, m. 23-VI-1935.

3. **DABAR.** ♁ sv. Mihovil Ark., sagr. 1730. Ž. osn. 1807. Ptr: Drž. erar. D: 999+20. ⊙ Otočac. o ✉ ✙: Škare. 🚌 Lička Jesenica. Osn. šk. (1). — Upr. ž.: JANKO MIHALIĆ, r. 2-XI-1914, Gr. Mekušje ⊙ Karlovac, m. 29-VI-1938.

4. **KOMPOLJE.** ♁ sv. Stjepan M., sagr. 1802. Ž. osn. 1807. Ptr .Drž. erar. D: 1315+86. ⊙ ✉ ✙: Otočac. o Brlog. 🚌 Vrhovine. Osn. šk. (1). — Upr. ž.: DRAGUTIN VUKONIĆ, r. 27-XI-1892, Ludina ⊙ Kutina, m. 31-X-1915.

5. **KRASNO.** ♁ sv. Antun Pad., sagr. u starini. Ž. osn. 1807. Ptr: Drž. erar. D: 1602+400. ⊙ Senj. o Sv. Juraj. 🚌 Vrhovine. ✉ u mj. ✙ Otočac. † ✳ Majka Božja na nebo Uzeta, zavjetna kapela, obdarena od Pija IX. oprostima (1876). 1†. Osn. šk. (1). — Upr. ž: FILIP IVANKOVIĆ, r. 20-XI-1911, Svetozar Miletić ⊙ Sombor, m. 28-VI-1936.

6. **KUTEREVO.** ♁ Majka Božja Karmelska, sagr. 1724. Ž. osn. 1724. Ptr: Drž. erar. D: 1501. ⊙ o ✉ ✙: Otočac. 🚌 Vrhovine. Osn. šk. (1). — Upr. ž.: ./. Adm. žk. iz Krasna.

7. **LEŠĆE kod OTOČCA.** ♁ sv. Marija od Rozarija, sagr. 1780. Ž. osn. 1779. Ptr: Drž. erar. D: 4238+346. ⊙ Otočac. o Sinac. 🚌 ✉ ✙: Ličko Lešće. 1†. Osn. šk. (2). — žk: FRANJO RAJKOVIĆ, zč. prisj., r. 26-XI-1861, Gr. Pazarište ⊙ Perušić, m. 7-VI-1884. — Kp: ./.

8. **OTOČAC.** ♁ sv. Trojstvo, sagr. 1774. Ž. od pamtivijeka. Ptr: Drž. erar. D: 3700+200. ⊙ o ✉ ✙: u mj. 🚌 Ličko Lešće. 3†. šk: niža real. gimn. (1), osn. (2). — žk: GRGA STARČEVIĆ, r. 7-III-1878, Lič ⊙ Delnice, m. 29-VI-1902. — 2 Kp: ./.

9. **PROZOR.** ♁ Uzvišenje sv. Križa, sagr. u XVII. stolj. Ž. osn. 1807. Ptr: Drž. erar. D: 1315+17. ⊙ o ✉ ✙: Otočac. 🚌 Vrhovine. Osn. šk. (1). — Upr. ž.: TOMA KUŠIĆ, r. 22-VII-1909, Dnj. Psarjevo ⊙ Sv. Ivan Zelina, m. 27-VI-1937.

10. **RAMLJANE.** ♁ sv. Mihovil Ark., sagr. 1730. Ž. osn. 1807. Ptr: Drž. erar. D: 1500+150. ⊙ Otočac. o Sinac. 🚌 u mj. ✉ ✙: Ličko Lešće. Osn. šk. (1). — Žk: ./. Adm. žk. iz Čanka.

11. **SINAC.** ♁ sv. Ilija Pror., sagr. 1842. Ž. osn. 1767. Ptr: Drž. erar. D: 2652+198. ⊙ Otočac. o u mj. 🚌 ✉ ✙: Ličko Lešće. 1 †. Osn. šk. (2). — Žk: IVAN KOLAKOVIĆ, r. 17-IX-1874, Prozor ⊙ Otočac, m. 29-VI-1898. — Kp: ./.

12. **ŠVICA.** ♁ sv. Ivan Krst., sagr. 1786. Ž. osn. 1807. Ptr: Drž. erar. D: 1453+100. ⊙ o ✉ ✙: Otočac. 🚌 Vrhovine. Osn. šk. (1). — Upr. ž.: ./. Adm. žk. iz Kompolja.

II. LIČKO-KRBAVSKI ARHIĐAKONAT.

Arhiđakon: NIKOLA POLIĆ, opat i žk. u Gospiću.

4. GOSPIĆKI DEKANAT.

Dk: NIKOLA POLIĆ ml., opat i žk. u Gospiću.

1. **BAŠKE OŠTARIJE.** ♁ Pohod Bl. D. Marije, sagr. 1885. Ž. osn. 1807. Ptr: Drž. erar. D: 1525+57. ⊙ 🚌: Gospić. o Karlobag. ✉ ✙: Brušane. Osn. šk. (3). — Upr. ž.: NIKOLA RENDULIĆ, r. 31-III-1912, Lički Osik ⊙ Gospić, m. 28-VI-1936.

2. **BILAJ.** ♁ sv. Jakov Ap., sagr. 1848. Ž. osn. 1807. Ptr: Drž. erar. D: 1121+382. ⊙ o: Gospić. 🚌 u mj. ✉ ✙: Bilajsko Novo Selo. Osn. šk. (2). — Upr. ž.: ./. Adm. žk. iz Ličkog Ribnika.

3. **BRUŠANE.** ♁ sv. Martin B., sagr. 1842. Ž. osn. 1807. Ptr: Drž. erar. D: 1150+334. ⊙ 🚌: Gospić. o Smiljan. ✉ ✙: u mj. Osn. šk. (1). — Upr. ž.: FRANJO CIZL, r. 2-III-1879, Videm ⊙ Brežice, m. 9-XII-1906.

4. **BUŽIM.** ♁ sv. Terezija D., sagr. 1780. Ž. osn. 1807. Ptr: Drž. erar. D: 787+50. ⊙ 🚌: Gospić. o ✉ ✙: Smiljan. Osn. šk. (1). — Žk: ./. Adm. žk. iz Smiljana.

5. **GOSPIĆ.** ♁ Navještenje Majke Božje, sagr. 1780. Ž. osn. 1789. Ptr: Drž. erar. D: 4090+70. ⊙ o 🚌 ✉ ✙: u mj. 2 †. šk: real. gimn. (1), učit. (1), žen. zanat. (1), stočarsko-ratarska (1), građ. (1) i osn. šk. (1). — žk: NIKOLA POLIĆ, ml., opat, arhiđk. i žk. konz., r. 10-IX-1868, Kraljevica ⊙ Sušak, m. 30-X-1892. — Kp: ./.

6. **LIČKI NOVI.** ♁ sv. Antuna Pad., sagr. 1690. Ž. od pamtivijeka. Ptr: Drž. erar. D: 1660+550. ⊙ o 🚌 ✉ ✙: Gospić. Osn. šk. (1). — Žk: KRSTO LONČARIĆ, r. 2-V-1877, Senj, m. 10-VI-1900.

7. **LIČKI OSIK.** ♁ sv. Josip, sagr. 1842. Ž. osn. 1711. Ptr: Drž. erar. D: 2352+200. ⊙ Gospić. o 🚌 ✉ ✙: u mj. 1 †. Osn. šk. (3). — Žk: Dr. theol. FRAN BINIČKI, zč. kan., r. 11-VII-1875, Malo Selo ⊙ Gospić, m. 29-VI-1899. — Kp: ./.

8. **LIČKI RIBNIK.** ♁ sv. Petar i Pavao Ap., sagr. 1878. Ž. osn. 1704. Ptr: Drž. erar. D: 795+350. ⊙ o: Gospić. 🚌 Bilaj-Ribnik. ✉ ✙: Bilajsko Novo Selo. 1 ✝. Osn. šk. (2). — Upr. ž.: IVO NOVAK, r. 18-IV-1887, Varaždin, m. 10-VIII-1910. — Kp: ./.

9. **SMILJAN.** ♁ Majka Božja Karmelska, sagr. 1860. Ž. osn. 1708. Ptr: Drž. erar. D: 1960+200. ⊙ 🚌: Gospić. o ✉ ✙: u mj. Osn. šk. (1). — Upr. ž.: BLAŽ TOMLJENOVIĆ, r. 4-II-1888, u mj. m. 25-V-1913. — Kp: ./.

10. **ŠIROKA KULA.** ♁ sv. Matej Ap., sagr. 1734. Ž. osn. 1816. Ptr: Drž. erar. D: 1050+100. ⊙ 🚌: Gospić. o ✉ ✙: Lički Osik. Osn. šk. (1). — Upr. ž.: STJEPAN GABRIĆ, r. 18-VIII-1912, Subotica, m. 27-VI-1937.

11. **TRNOVAC.** ♁ sv. Nikola B., sagr. 1880. Ž. osn. 1805. Ptr: Drž. erar. D: 1199+118. ⊙ 🚌 ✉ ✙: Gospić. o Smiljan. 1 †. Osn. šk. (1). — Žk: ./. Adm. žk. iz Brušana.

5. PERUŠIĆKI DEKANAT.

Dk: JOSIP MANDIĆ, žk. u Perušiću.

1. **ALEKSINICA.** ♁ sv. Ivan Krst., sagr. u XVII. stolj. Ž. osn. 1807. Ptr: Drž. erar. D: 2177+97. ⊙ 🚌 ✙: Perušić. o ✉: Pazarište. 1 †. Osn. šk. (2). — Upr. ž.: DRAGUTIN LONČARIĆ, r. 9-X-1888, Zagreb, m. 22-VII-1914.

2. **DONJE PAZARIŠTE.** ♁ sv. Jakov Ap., sagr. oko 1600. Ž. osn. 1781. Ptr: Drž. erar. D: 3925+64. ⊙ 🚌 ✙: Perušić. o Pazarište. ✉ u mj. Osn. šk. (1). — Žk: ./. Adm. žk. iz Aleksinice. — Kp: ./.

3. **DONJI KOSINJ.** ♁ sv. Ivan Krst., sagr. oko 1650. Ž. od pamtivijeka. Ptr: Drž. erar. D: 2571+480. ⊙ ✙: Perušić. o ✉: Kosinj. 🚌 Studenci. 2 ✝. Osn. šk. (2). — Upr. ž.: RUDOLF SABLJAK, r. 17-IV-1887, Koprivnica, m. 10-VIII-1910. — Kp: ./.

4. **GORNJI KOSINJ.** ♁ sv. Ante Pad., sagr. 1692. Ž. osn. 1692. Ptr: Drž. erar. D: 2897+548. ⊙ ✙: Perušić. o ✉: Kosinj. 🚌 Studenci. 2 ✝. 2 †. Osn. šk. (2). — Žk: BRUNO VERNAZZA, r. 20-VII-1880, Dubrovnik, m. 20-VII-1902. — Kp: ./.

5. **KALUĐEROVAC.** ♁ sv. Nikola B., sagr. 1807. Ž. osn. 1807. Ptr: Drž. erar. D: 900+150. ⊙ o 🚌 ✉ ✙: Perušić. Osn. šk. (1). — Žk: EGIDIJE MIČETIĆ, r. 2-IX-1913, Kostrena ⊙ Sušak, m. 28-VI-1936.

6. **PAZARIŠTE — KLANAC.** ♁ Uznesenje Majke Božje, sagr. 1698. Ž. osn. 1698. Ptr: Drž. erar. D: 2509+120. ⊙ 🚌: Perušić. o ✉ ✙: u mj. Osn. šk. (1). — Upr. ž.: ./. Adm. žk. iz Kaluđerovca. — Kp: ./.

7. **PERUŠIĆ.** ♁ Uzvišenje sv. Križa, sagr. 1698. Ž. osn. 1690. Ptr: Drž. erar. D: 6760+700. ⊙ o 🚌 ✉ ✙: u mj. 5 †. Osn. šk. (5). — Žk: JOSIP MANDIĆ, dk., r. 7-XI-1880, Rukavac ⊙ Volosko, m. 2-VII-1903. — Kp: IVAN MIHALIC, r. 13-IX-1913, Čakovec, m. 29-VI-1938.

6. UDBINSKI DEKANAT.

Dk: MILE ŠTIMAC, žk. u Sv. Roku.

1. **BORIĆEVAC.** ♁ Porođenje Bl. D. Marije, sagr. 1844. Ž. osn. 1807. Ptr: Drž. erar. D: 1905+98. ⊙ o ✉ ✙: Donji Lapac. 🚌 Bihać i Zrma-

nja. Osn. šk. (4). — Upr. ž.: IVAN FRIŠČIĆ, r. 23-X-1882, Imbriovec ⊙ Koprivnica, m. 1-IV-1906.

2. **BUNIĆ.** ♁ Porođenje Majke Božje, sagr. 1807. Ž. osn. 1807. Ptr: Drž. erar. D: 340+20. ⊙ Korenica. 🚌 Lički Osik. o ✉ ✠: u mj. Osn. šk. (3). — Upr. ž.: FELIKS ŠELIGA, r. 18-XI-1911, St. Petrovoselo ⊙ N. Gradiška, m. 27-VI-1937.

3. **GRAČAC.** ♁ sv. Juraj M., sagr. 1715. Ž. osn. 1715. Ptr: Drž. erar. D: 1108. ⊙ o 🚌 ✉ ✠: u mj. Šk: građ. (1) i osn. (2). — Upr. ž.: IVAN NIKŠIĆ, r. 17-VI-1910, Đakovo, m. 9-VII-1933.

4. **LOVINAC.** ♁ sv. Mihovil Ark. Ž. od pamtivijeka. Ptr: Drž. erar. D: 2533+225. ⊙ Gračac. o 🚌 ✉ ✠: u mj. 2†. Osn. šk. (2). — Žk: ANDRIJA DEPEDER, r. 29-XI-1874, Kraljevica ⊙ Sušak, m. 29-VI-1898. — Kp: ./.

5. **PALANKA.** ♁ Rođenje Bl. D. Marije, sagr. oko 1830. Ž. osn. 1807. Ptr: Drž. erar. D: 118+7. ⊙ Gračac. o ✉ ✠: Zrmanja-Vrelo. 🚌 Pađene. Osn. šk. (2). — Upr. ž.: DIONIZIJ MIMICA, r. 19-IV-1891, Rogoznica ⊙ Split, m. 29-VII-1917.

6. **PODLAPAC.** ♁ sv. Juraj M., sagr. 1906. Ž. osn. 1702. Ptr: Drž. erar. D: 2039+80. ⊙ ✠: Udbina. o ✉: u mj. 🚌 Gospić. Osn. šk. (2). — Žk: ./. Adm. žk. iz Bunića.

7. **RIČICE.** ♁ sv. Marija Magdalena, sagr. 1811. Ž. osn. 1790. Ptr: Drž. erar. D: 2224+170. ⊙ Gračac. o ✠ 🚌: Lovinac. 🚌 ✉: u mj. Osn. šk. (2). — Upr. ž.: ./. Adm. žk. iz Palanke.

8. **RUDOPOLJE.** ♁ sv. Petar i Pavao Ap., sagr. 1748. Ž. osn. 1807. Ptr: Drž. erar. D: 541. ⊙ 🚌 ✠: Gračac. o ✉: Bruvno. Osn. šk. (1). — Upr. ž.: ./. Adm. žk. iz Gračaca.

9. **SV. ROK.** ♁ sv. Rok Isp., sagr. 1763. Ž. osn. 1790. Ptr: Drž. erar. D: 2593+382. ⊙ Gračac. o 🚌 ✉ ✠: Lovinac. 1†. Osn. šk. (2). — Žk: MILE ŠTIMAC, dk., r. 11-VII-1866, Mušaluk ⊙ Gospić, m. 5-VII-1891. — Kp: ./.

10. **UDBINA.** ♁ sv. Nikola B., sagr. u 17 v., ž. obn. 1706. Nekad u U. sjedište krbavskog biskupa (1280—1522), kasnije radi turske invanzije preneseno u Modruš. Ptr: Drž. erar. D: 1575+200. ⊙ o ✉ ✠: u mj. 🚌 Lovinac. 2†. Osn. šk. (1). — Upr. ž.: MATE MOGUŠ, r. 2-V-1912, Generalski Stol ⊙ Ogulin, m. 23-VI-1935. — Kp: ./.

b) MODRUŠKA BISKUPIJA.

I. STOLNI ARHIĐAKONAT.

Arhiđakon: ./.

1. VINODOLSKI DEKANAT.

Dk: TOMA VIČIĆ, kan. i žk. u Novom Vinodolu.

1. **BRIBIR.** ♁ sv. Petar i Pavao Ap., sagr. 1740. Ž. osn. u XIII. stolj. Ptr: Vjerozak. zaklada. D: 2960+3000. ⊙ ⛵: Novi Vinodol. o ✉ ✠: u mj. 🚌 Plase. 7†. Osn. šk. (1). — Žk: STJEPAN PETRANOVIĆ, kan., r.

29-XII-1878, Delnice, m. 20-VII-1902. — 1. Kp: JOSIP BUJANOVIĆ, r. 1-I-1914, Zavalje ⊙ Korenica, m. 29-VI-1938. — 2. Kp: ./.

2. **CRIKVENICA.** ♁ Uznesenje Bl. D. Marije, sagr. u XIII. vijeku. Ž. osn. 1412. Ptr: Komorski patronat. D: **3906**+802. ⊙ o ⛪ ✉ ✠: u mj. 🚌 Plase. 1†. □ ✝ OO. Franj. □ SS. Srca Is. sa sirotištem. SS. Mil. u dječj. domu. Šk: građ. (1), šegrt. (1), struč. (1) i osn. (2). — Žk: Msgr. ANTUN RIGONI, Ap. prot., žk. konz. i zč. kan., r. 27-IV-1865, Bakar ⊙ Sušak, m. 6-VII-1890. — Kp: O. METOD SEMENČIĆ OFM, r. 1-XI-1875, Novalja ⊙ Rab, m. 14-VIII-1898.

3. **DRIVENIK.** ♁ sv. Dujam B. M., sagr. u starini. Ž. od pamtivijeka. Ptr: Komorski patronat. D: **1000**+52. ⊙ ⛪: Crikvenica. o ✉ ✠: u mj. 🚌 Plase. Osn. šk. (1). — Žk: NIKOLA ČORAK, r. 29-VI-1869, Virje ⊙ Đurđevac, m. 14-V-1894. — Kp: ./.

4. **GRIŽANE.** ♁ sv. Martin B., sagr. 1907. Ž. od pamtivijeka. Ptr: Komor. patronat. D: **3071**+1116. ⊙ ⛪: Crikvenica. o ✉ ✠: u mj. 🚌 Plase. 1✝. 4†. Osn. šk. (2). — Žk: DRAGUTIN MARUŠIĆ, zč. prisj., r. 3-XI-1868, Grižane ⊙ Crikvenica, m. 22-IX-1892. — 2 Kp: ./.

5. **LEDENICE.** ♁ Majka Božja Karmelska, sagr. 1682. Ž. osn. u XII. stolj. Ptr: Drž. erar. D: **2315**+400. ⊙ ⛪: Novi Vinodol. o u mj. 🚌 Plase. ✉ Klenovica. ✠ Žrnovnica. Osn. šk. (4). — Žk: STJEPAN pl. VUČETIĆ, zč. prisj., r. 8-XI-1873, Brinje, m. 21-VI-1896. — Kp: ./.

6. **NOVI VINODOL.** ♁ sv. Filip i Jakov Ap., sagr. u XIII. stolj., posv. 1493. Ž. spom. 1288. Sjedište kaptola Modruškog. Ptr: Ministarstvo financija. D: **1906**+700. ⊙ o ⛪ ✉ ✠: u mj. 🚌 Plase. 6†. Šk: građ. (1) i osn. (1). — Žk: TOMA VIČIĆ, kan. i dk., r. 21-XII-1869, Crikvenica, m. 14-V-1894. — 2 Kp: ./.

7. **SELCE.** ♁ sv. Katarina D. M., sagr. 1888. Ž. osn. 1807. Stara ✝ posv. 1493. Ptr: Komorski patronat. D: **1389**. ⊙ Crikvenica. o ⛪ ✉ ✠: u mj. 🚌 Plase. 2†. Osn. šk. (1). — Žk: FRANJO HORVAT, kons., r. 18-V-1881, Sv. Jana ⊙ Jastrebarsko, m. 29-VI-1907.

8. **SV. JAKOV (šiljevica).** ♁ sv. Jakov Ap., sagr. oko 1700. Ž. osn. 1807. Ptr: Komor. patronat. D: **1450**+250. ⊙ Crikvenica. o ⛪ ✉ ✠: u mj. 🚌 Plase. 1†. Osn. šk. (1). — Žk: ANDRE VIDAS, r. 26-XI-1880, Kraljevica ⊙ Sušak, m. 3-VII-1904.

9. **SV. JELENA (Dramalj).** ♁ sv. Jelena D. M., sagr. 1812. Ž. osn. 1709. Ptr: Financ. ravnateljstvo. D: **1178**+322. ⊙ o ⛪ ✉ ✠: Crikvenica. 🚌 Plase. ✉ u mj. Osn. šk. (1). — Žk: IVAN MATEJČIĆ, zč. prisj., r. 21-III-1864, Crikvenica, m. 1-VII-1888. — Kp: ./.

10. **TRIBALJ.** ♁ Pohod Bl. D. Marije, sagr. u XVIII. stolj. Ž. osn. 1790. Ptr: Komorski patronat. D: **1300**+200. ⊙ ⛪: Crikvenica. o Drivenik. 🚌 Plase. ✉ ✠: u mj. 1†. Osn. šk. (1). — Žk: ANDRIJA POBOR, zč. prisj., r. 30-XI-1865, Selce ⊙ Crikvenica, m. 1-VII-1888.

11. **ZAGON.** ♁ sv. Antun Pad., sagr. 1901. Ž. spom. 1605. Ptr: Komorski patronat. D: **1100**+60. ⊙ o ⛪ ✉ ✠: Novi Vinodol. 🚌 Plase. Osn. šk. (1). — Žk: ./. Adm. žk. iz Ledenica.

2. OGULINSKI DEKANAT.

Dk: MATE MARUŠIĆ, žk. u Oštarijama.

1. **BREST.** ♁ sv. Mihovil Ark., sagr. 1892. Ž. osn. 1802. Ptr: Drž. erar. D: **1080**+30. ⊙ Ogulin. o 🚌 ✉ ✙: Generalski Stol. Osn. šk. (1). — Žk: ./. Adm. žk. iz Generalskog Stola.

2. **CEROVNIK.** ♁ Uzašašće Kristovo, sagr. 1843. Ž. osn. 1783. Ptr: Drž. erar. D: **1805**+150. ⊙ Ogulin. o 🚌 ✉ ✙: Josipdol. 1†. Osn. šk. (2). — Upr. ž.: DRAGUTIN FIFKA, r. 27-III-1890, Zdetin ⊙ Prostejov (ČSR), m. 18-VI-1916. — Kp: ./.

3. **GENERALSKI STOL.** ♁ sv. Antun Pad., sagr. 1829. Ž. obn. 1790. Ptr: Drž. erar. D: **2380**+30. ⊙ Ogulin. o 🚌 ✉ ✙:u mj. 1†. Osn. šk. (2). — Upr. ž.: JOSIP VUKELIĆ, r. 3-I-1888, Bakar, m. 19-III-1910. — Kp: ./.

4. **JOSIPDOL.** ♁ sv. Josip, sagr. 1785. Ž. osn. 1797. Ptr: Drž. erar. D: **2304**+150. ⊙ Ogulin. o 🚌 ✉ ✙: u mj. 1†. Osn. šk. (1). — Žk: MATIJA HORVAT, r. 18-IX-1891, Gr. Hrašćan ⊙ Čakovec, m. 24-VII-1914. — Kp: ./.

5. **LEŠĆE NA DOBRI.** ♁ sv. Juraj M., sagr. 1742. Ž. osn. u XIV. stolj. Ptr: Vlastelinstvo Bosiljevo. D: **1791**+173. ⊙ Vrbovsko. o Bosiljevo. 🚌 ✉ ✙: Generalski Stol. 2†. Osn. šk. (2). — Žk: JOSIP KEZELE, r. 8-I-1888, Delnice, m. 26-V-1912. — Kp: ./.

6. **LIPA.** ♁ sv. Nikola B., sagr. 1861. Ž. osn. 1792. Ptr: Vjer. zaklada. D: **1586**. ⊙ Karlovac. o Duga Resa. 🚌 ✉ ✙: Zvečaj. Osn. šk. (1). — Upr. ž.: DRAGUTIN RADOŠEVIĆ, r. 23-X-1893, Osijek, m. 28-X-1916.

7. **MODRUŠ.** ♁ Presv. Trojstvo, sagr. prije 1463. Ž. spom. u X. stolj., ukinuta turskom invazijom, obn. 1687. Ptr: Drž. erar. D: **2006**+400. ⊙ Ogulin. o ✉ ✙: u mj. 🚌 Josipdol. 2†. Osn. šk. (2). — Upr. ž.: ALOJZIJE KUNCE, r. 22-VII-1913, N. Gradiška, m. 27-VI-1937. — Kp: ./.

8. **OGULIN.** ♁ Našašće sv. Križa, sagr. 1781. Ž. spom. početkom XVI. stolj. Ptr: Drž. erar. D: **7969**+1500. ⊙ o 🚌 ✙ ✉ u mj. 9†. SS. Mil. u ban. bolnici i dječjem obdaništu. Šk: niža gimn. (1), žen. zan. (1), muš. zan. (1) i osn. (5). — Žk: IVAN MIKAN, zč. kan., r. 14-III-1875, Svetice ⊙ Karlovac, m. 1-VIII-1897. — 1. Kp: DRAGUTIN PETRANOVIĆ, r. 8-XII-1910, Delnice, m. 29-VI-1934. — 2. Kp: ./.

9. **OŠTARIJE kod Ogulina.** ♁ Uznesenje Bl. D. Marije, sagr. 1450, obn. koncem XVII. stolj. Ž. spom. 1450. Ptr: Drž. erar. D: **1990**+610. ⊙ ✙: Ogulin. o 🚌 ✉: u mj. 1†. Osn. šk. (2). — Žk: MATE MARUŠIĆ, zč. kan. i dk., r. 18-IX-1879, Grižane ⊙ Crikvenica, m. 29-VI-1902. — Kp: ./.

10. **OTOK na DOBRI.** ♁ Bl. D. Marija Utješiteljica, sagr. 1766. Ž. osn. 1807. Ptr: Drž. erar. D: **1088**+202. ⊙ Ogulin. o 🚌 ✉ ✙: Gornje Dubrave. Osn. šk. (2). — Žk: ./. Adm. žk. iz Lešća na Dobri.

11. **PLAŠKI.** ♁ sv. Ana, sagr. 1807. Ž. osn. 1807. Ptr: Drž. erar. D: **185**+50. ⊙ Ogulin. o 🚌 ✉ ✙: u mj. — Žk: ./. Adm. žk. iz Cerovnika.

12. **TOUNJ.** ♁ sv. Ivan Krst., sagr. 1897. Ž. osn. 1711. Ptr: Drž. erar. D: **2825**+190. ⊙ Ogulin. o 🚌 ✉: u mj. ✙ Gornje Dubrave. 1†. Osn. šk. (1). — Upr. ž.: ANTUN CVEK, r. 13-X-1910, Gr. Kneginec ⊙ Varaždin, m. 23-VI-1935. — Kp: ./.

13. **ZAGORJE.** ♁ sv. Juraj M., sagr. 1839. Ž. osn. 1786. Ptr: Drž. erar. D: 2229+288. ⊙ 🚌: Ogulin. o ✉ ✙: Modruš. 3 †. Osn. šk. (1). — Upr. ž.: JOSO BENAC, r. 12-II-1893, Mrkopalj ⊙ Delnice, m. 10-VI-1917.

3. RAKOVAČKI DEKANAT.

Dk: IVAN JURAIĆ, žk. u Rakovici.

1. **DREŽNIK — GRAD.** ♁ sv. Antun Pad., sagr. 1883. Ž. osn. 1799. Ptr: Drž. erar. D: 4104+200. ⊙ Slunj. o ✉ ✙: u mj. 🚌 Blata i Bihać. 1 †. Osn. šk. (4). — Upr. ž.: DRAGUTIN ŠTIMAC, r. 14-X-1907, Lokve ⊙ Delnice, m. 3-VII-1932. — Kp: ./.

2. **KORENICA.** ♁ sv. Juraj M., sagr. 1830. Ž. osn. 1718. Ptr: Drž. erar. D: 886. ⊙ o ✉ ✙: u mj. 🚌 Vrhovine. Osn. šk. (2). — Žk: ./. Adm. žk. iz Rakovice.

3. **RAKOVICA.** ♁ sv. Jelena Kr., sagr. 1843. Ž. od pamtivijeka. Ptr: Drž. erar. D: 3478+360. ⊙ Slunj. o ✉ ✙: u mj. 🚌 Plaški. Osn. šk. (1). — Žk: IVAN JURAIĆ, r. 1-V-1884, Tounj ⊙ Ogulin, m. 5-VII-1908. — Kp: ./.

4. **VAGANAC.** ♁ Uzvišenje sv. Križa, sagr. u XVIII. stolj. Ž. od pamtivijeka. Ptr: Drž. erar. D: 1705+250. ⊙ 🚌: Bihać. o ✉ ✙: Ličko Petrovo Selo. Osn. šk. (2). — Žk: ./. Adm. žk. iz Drežnik-Grada. — Kp: ./.

5. **ZABORSKO.** ♁ sv. Ivan Nep., sagr. 1865. Ž. od pamtivijeka. Ptr: Drž. erar. D: 3352+50. ⊙ Ogulin. o ✉ ✙: Plaški. 🚌 Jesenica. 2 †. Osn. šk. (1). — Žk: JOSIP PONGRAC, r. 4-XI-1877, Kraljevec na Sutli ⊙ Klanjec, m. 3-VII-1904.

6. **ZAVALJE.** ♁ sv. Franjo As., sagr. 1806. Ž. osn. 1794. Ptr: Drž. erar. D: 3400+100. ⊙ 🚌: Bihać. o ✉ ✙: u mj. 1 †. Osn. šk. (3). — Upr. ž.: ĐUKA MIHIĆ, r. 3-IV-1909, Gundinci ⊙ Županja, m. 23-VI-1935. — Kp: ./.

4. SLUNJSKI DEKANAT.

Dk: DRAGUTIN KUKALJ, žk. u Slunju.

1. **CETINGRAD.** ♁ Uznesenje Bl. D. Marije, sagr. 1802. Ž. osn. 1807. L. coll. D: 5158+1197. K tomu adm. D: 845 u Banjalučkoj biskupiji. ⊙ ✙: Slunj. o ✉: u mj. 🚌 Topusko. Osn. šk. (6). — Žk: PETAR MEDVED, r. 12-X-1893, Begovac ⊙ Slunj, m. 10-VI-1917. — Kp: ./.

2. **CVITOVIĆ.** ♁ sv. Nikola B., sagr. 1905. Ž. spom. 1334. Ptr: Drž. erar. D: 4650+220. ⊙ o ✉ ✙: Slunj. 🚌 Karlovac. 1 †. Osn. šk. (1). — Upr. ž.: ANTUN BRNAD, r. 16-V-1912, Virovitica, m. 28-VI-1936. — Kp: ./.

3. **HRVATSKI BLAGAJ.** ♁ sv. Duh, sagr. 1807. Ž. osn. 1807. Ptr: Drž. erar. D: 1097+90. ⊙ Slunj. o ✉ ✙: Veljun. 🚌 Karlovac. Osn. šk. (1). — Žk: ./. Adm. žk. iz Slunja.

4. **LAĐEVAC.** ♁ sv. Juraj M., sagr. 1776. Ž. osn. 1777. Ptr: Drž. erar. D: 4200. ⊙ o ✉ ✙: Slunj. 🚌 Košare. Osn. šk. (3). — Žk: STJEPAN PETOVAR, r. 13-XII-1879, Križovljani ⊙ Ludbreg, m. 3-VII-1904. — Kp: ./.

5. **SLUNJ.** ♁ Presv. Trojstvo, sagr. 1726. Ž. od pamtivijeka. Ptr: Drž. erar. D: **3810.** ⊙ o ✉ ✙ : u mj. 🚌 Košare i Josipdol. 2 †. Šk: građ. (1) i osn. (3). — Žk: DRAGUTIN KUKALJ, dk., r. 17-V-1899, Crikvenica, m. 23-VII-1922. — Kp: ./.

6. **TRŽIĆ.** ♁ sv. Mihovil Ark., sagr. 1865. Ž. osn. 1807. Ptr: Drž. erar. D: **1286**+80. ⊙ Slunj. o ✉ ✙ : Primišlje. 🚌 Tounj-Zdenac. Osn. šk. (1). — Žk: ./. Adm. upr. ž. iz Tounja.

II BAKARSKI ARHIĐAKONAT.

Arhiđk: DR. JOSIP FRANČIŠKOVIĆ, kan. u Bakru.

5. BAKARSKI DEKANAT.

Dk: IGNACIJ RAHELIĆ, žk. u Praputnjaku.

1. **BAKAR.** ♁ sv. Andrija Ap., sagr. u starini, obn. 1853. Ž. od pamtivijeka. Ptr: Gradski magistrat. D: **1932**+100. ⊙ Sušak. ☉ o ⚓ 🚌 ✉ ✙ : u mj. 3 ✝. 2 †. Šk: pomorsko-trg. akad. (1), pomorsko-mašin. (1), građ. (1) i osn. (1). — Žk: MATIJA POLIĆ, kan., r. 29-I-1870, Hreljin ⊙ Sušak, m. 2-VII-1893. — 1. Kp: FRANJO MEDANIĆ, r. 1-III-1890, Bakar, m. 25-V-1913. — 2. Kp: ./.

2. **BAKARAC.** ♁ sv. Petar Ap., sagr. u 18. stolj. Ž. osn. 1925. L. coll. D: **367**+21. ⊙ Sušak. ☉ 🚌 : Bakar. o Križišće. ✉ ✙ : u mj. Osn. šk. (1). — Žk: ./. Adm. žk. iz Kraljevice.

3. **DOL.** ♁ Presv. Srce Isusovo, sagr. 1910. Ž. osn. 1807. Ptr: Drž. erar. D: **1530**+408. ⊙ Sušak. ☉ Bakar. o ✉ ✙ : Križišće. 🚌 Plase. 2 ✝. 2 †. Osn. šk. (2). — Žk: ROMANO ŠTIGLIĆ, r. 7-IX-1883, Praputnjak ⊙ Sušak, m. 29-VI-1906.

4. **HRELJIN.** ♁ sv. Juraj M., sagr. 1795. Ž. osn. u XIII. stolj. Ptr: Vjer. zaklada. D: **2600**+1000. ⊙ Sušak. ☉ Bakar. o ✉ ✙ : u mj. 🚌 Plase. 2 †. Šk: građ. (1) i osn. (1). — Žk: MATE MATEJČIĆ, r. 28-VI-1882, Crikvenica, m. 2-II-1908. — Kp: VILKO WEBER, r. 26-X-1915, Zavidovići ⊙ Žepče, m. 29-VI-1938.

5. **KRALJEVICA.** ♁ sv. Nikola B., sagr. u XVII. stolj. Ž. osn. 1790. Ptr: Drž. erar. D: **1443**+28. ⊙ Sušak. ☉ 🚌 : Bakar. ⚓ o ✉ ✙ : u mj. 🚌 Plase. 1 †. SS. Mil. u drž. ortoped. lječilištu. Šk: građ. (1) i osn. (1). — Žk: ./. — Kp: ./.

6. **KRASICA.** ♁ B. D. Marija od Karmela, sagr. 1898. Ž. osn. 1-XI-1936. L. coll. D: **1303**+300. ⊙ Sušak. o ✉ ✙ : Krasica. 🚌 Škrljevo. 3 †. Osn. šk. (1). — Žk: JOSIP POLIĆ, r. 1874, Rijeka (Ital.), m. 25-VII-1897.

7. **KUKULJANOVO.** ♁ sv. Franjo As., sagr. 1897. Ž. osn. 1807. Ptr: Drž. erar. D: **1180**+150. ⊙ Sušak. ☉ ⚓ ✙ : Bakar. o Krasica. 🚌 ✉ : Škrljevo. Osn. šk. (1). — Upr. ž.: NIKOLA POLIĆ, zč. kan., r. 2-XII-1862, Hreljin ⊙ Sušak, m. 21-VI-1885.

8. **PRAPUTNJAK.** ♁ sv. Josip, sagr. 1867. Ž. osn. 1786. Ptr: Vjer. zaklada. D: **755**+22. ⊙ Sušak. o Krasica. 🚌 Škrljevo. ⚓ Bakar. ✉ ✙ : Meja. Osn. šk. (1). — Žk: IGNACIJ RAHELIĆ, dk. i zč. kan., r. 27-I-1871, Sušak, m. 28-VII-1895. — Kp: ./.

9. **ŠKRLJEVO.** ♁ Presv. Srce Isusovo, sagr. 1897. Ž. osn. 1900. L. coll. D: **950**+120. ⊙ Sušak. ☹ ⛵: Bakar. o Krasica. 🚌 ✉ ✙: u mj. 3†. — Žk: IVAN MAROHNIĆ, r. 29-I-1900, Dol-Križišće ⊙ Sušak, m. 28-VI-1925.

10. **ZLOBIN.** ♁ sv. Ivan Krst., sagr. 1850. Ž. osn. 1844. Ptr: Drž. erar. D: **600**+120. ⊙ Sušak. ☹ Bakar. o Hreljin. 🚌 u mj. ✉ ✙: Plase. 1†. Osn. šk. (1). — Žk: IVAN KAUZLARIĆ, konz. i isluž. dk, r. 27-III-1881, Fužine ⊙ Delnice, m. 29-VI-1906.

6. SUŠAČKI DEKANAT.

Dk: SREĆKO BLAŽEVIĆ, žk. u Jelenju.

1. **CERNIK.** ♁ sv. Bartol Ap., sagr. 1909. Ž. osn. 1830. L. coll. D: **2509**+100. ⊙ Sušak. o u mj. ✉ ✙: Čavle. 🚌 Škrljevo. Osn. šk. (1). — Žk: JURAJ MARAČIĆ, r. 13-X-1874, Kukuljanovo ⊙ Sušak, m. 23-V-1897.

2. **DRAGA.** ♁ sv. Antun Pad., sagr. 1865. Ž. osn. 1789. Ptr: Vjer. zaklada. D: **1383**+50. ⊙ o ⛵ ✉ ✙: Sušak. 🚌 u mj. 1✝. Osn. šk. (1). — Privr. uč. r. ž.: Dr. theol. ANDRIJA RAČKI, zč. kan., žk. u m. r. 30-XI-1870, Fužine ⊙ Delnice, m. 26-VII-1893. — Kp: ./.

3. **GROBNIK.** ♁ sv. Filip i Jakov Ap., sagr. 1105. Ž. spom. 1128. Ptr: Knez Thurn-Taxis. D: **2802**+133. ⊙ ⛵ 🚌: Sušak. o u mj. ✉ ✙: Čavle. 2†. Osn. šk. (2). — Žk: JOSIP LINIĆ, r. 6-III-1890, Jelenje ⊙ Sušak, m. 30-VI-1915. — Kp: O. OSVALD TOTH OFM, r. 3-XII-1905, Petrijanec ⊙ Varaždin, m. 5-IV-1930.

4. **JELENJE.** ♁ sv. Mihovil Ark., sagr. 1813. Ž. osn. 1790. L. coll. D: **5375**+25. ⊙ 🚌 ⛵: Sušak. o ✉ ✙: u mj. Osn. šk. (4). — Žk: SREĆKO BLAŽEVIĆ, dk, r. 20-XI-1873, Krmpote ⊙ Novi Vin., m. 23-V-1897. — Kp: VILIM KEREC, r. 15-IV-1911, Gor. Lendava, m. 29-VI-1938.

5. **KOSTRENA SV. BARBARA.** ♁ sv. Barbara D. M., sagr. u XVIII. stolj. Ž. osn. 1830. Ptr: Vjer. zaklada. D: **478**+30. ⊙ o: Sušak. 🚌 u mj. ⛵ ✉ ✙: Bakar. Osn. šk. (1). — Upr. ž.: VJEKOSLAV VOLARIĆ, r. 3-VII-1875, Vrbnik ⊙ Krk, m. 2-VIII-1898.

6. **KOSTRENA SV. LUCIJA.** ♁ sv. Lucija D. M., sagr. 1738. Osn. kao kpl. 1455, kao ž. 1718. Ptr: Vjer. zaklada. D: **1554**+27. ⊙ o 🚌: Sušak. ⛵ ✉ ✙: u mj. 1†. Osn. šk. (1). — Žk: IVAN KUMBATOVIĆ, r. 20-XI-1876, Omišalj ⊙ Krk, m. 29-VI-1901.

7. **SUŠAK** (☎ 495). Kao ♁ privremeno služi ✝ Presv. Srca Is. SS. sv. Križa. Ž. osn. 1938. L. coll. D: oko **7000**+200. ⊙ o 🚌 ⛵ ✉ ✙: u mj. ▭ ✝ SS. sv. Križa s internatom za učenice. Šk: gimn. (2), trg. akad. (1), zan.-obrt. (1), glazb. (1), građ. (1) i osn. (2). — Upr. ž.: MARTIN BUBANJ, r. 12-XI-1898, Križišće ⊙ Sušak, m. 29-VI-1921. — 2 Kp: ./.

8. **TRSAT** (Sušak, Zrinjskog ul. 9, ☎ 406). ♁ sv. Juraj M., sagr. 1288. Ž. spom. 1288. Ptr: Grad Sušak. D: oko **7000**. ⊙ o 🚌 ⛵ ✙: Sušak. ✉ u mj. 🚌 Trsat-Podvežica. ▭ OO. Franj. s glasovitom ✝ ✳ Bl. D. Marije. 4†. SS. Mil. u ban. bolnici. Šk: osn. (2). — Upr. ž.: JOSIP BLAŽINA, r. 14-III-1905, Križišće ⊙ Sušak, m. u lipnju 1932. — 1. Kp: O. LEONARDO NOVAKOVIĆ OFM, r. 3-VI-1871, Osijek, m. 24-VI-1896. — 2. Kp: O. FULGENCIJE PONDELJAK OFM, r. 4-IV-1894, Višnjevec ⊙ Pregrada, m. 23-VII-1922.

7. BRODSKI DEKANAT.

Dk: HINKO KOŠAK, žk. u Fužinama.

1. **BROD na KUPI.** ♁ sv. Marija Magdalena, sagr. 1670. Ž. osn. 1609. Ptr: Kneževska obitelj Thurn-Taxis. D: 1676+86. ⊙ Delnice. o ✉ ✙: u mj. 🚌 Brod Moravice, Skrad, Delnice i Sušice. 2 ✝. 4 †. Osn. šk. (3). — Upr. ž.: JOSIP KOŽELJ, r. 23-II-1881, Kamnik, m. 15-VII-1907. — Kp: ./.

2. **CRNI LUG.** ♁ sv. Petar i Pavao Ap., sagr. 1841. Ž. osn. 1817. Ptr: Vjer. zaklada. D: 1048+104. ⊙ 🚌: Delnice. o ✉ ✙: u mj. 1 †. Osn. šk. (1). — Upr. ž.: FRANJO ČURIN, r. 23-I-1877, Jastrebci ⊙ Ptuj, m. 31-III-1902.

3. **DELNICE.** ♁ sv. Ivan Krst., sagr. 1825. Ž. osn. u II. polovini XVII. stolj. Ptr: Knež. obitelj Thurn-Taxis. D: 3748+1000. ⊙ o 🚌 ✉ ✙: u mj. 3 †. Šk: građ. (1) i osn. (1). — Žk: LADISLAV ŠPORER, r. 1-V-1893, Mrkopalj ⊙ Delnice, m. 12-X-1915. — Kp: ./.

4. **FUŽINE.** ♁ sv. Antun Pad., sagr. 1722. Ž. osn. 1725. Ptr: Komorski patronat. D: 1682+400. ⊙ Delnice. o 🚌 ✉ ✙: u mj. 3 ✝. Osn. šk. (2). — Žk: HINKO KOŠAK, zč. kan. i dk., r. 7-IX-1874, Rijeka (Ital.), m. 10-I-1897. — Kp: ./.

5. **KUŽELJ.** ♁ sv. Ivan Glavosjek, sagr. 1827. Ž. osn. 1790. Ptr: Vjer. zaklada. D: 660+60. ⊙ 🚌: Delnice. o ✙: Brod na Kupi. 🚌 Brod Moravice. ✉ u mj. 2 ✝. Osn. šk. (1). — Žk: ./. Adm. žk. iz Broda na Kupi.

6. **LIČ.** ♁ sv. Juraj M., sagr. 1819. Ž. osn. 1807. Ptr: Komorski patronat. D: 1358+1110. ⊙ Delnice. o ✉: u mj. 🚌 Lič-Potkobiljak. ✙ Fužine. 1 ✝. Osn. šk. (1). — Žk: STJEPAN KOSTRENČIĆ, r. 24-IX-1887, Crikvenica, m. 26-VII-1914.

7. **LOKVE.** ♁ sv. Katarina D. M., sagr. oko 1820. Ž. osn. 1806. Ptr: Komorski patronat. D: 2187+1500. ⊙ Delnice. o 🚌 ✉ ✙: u mj. Osn. šk. (2). — Upr. ž.: VJENCESLAV VUKONIĆ, r. 3-III-1884, u mj., m. 6-VI-1909.

8. **MRKOPALJ.** ♁ sv. Filip Ap., sagr. 1771. Osn. kao kpl. 1764, kao ž. 1771. Ptr: Financ. direkcija. D: 3757+3000. ⊙ Delnice. o ✉ ✙: u mj. 🚌 Lokve. Zavjetna ✝ ✳ Majke Božje od Sedam žalosti, obdarena od Grgura XVI. oprostima. 1 ✝. 3 †. ▭ SS. Služ. M. Is. Osn. šk. (6). — Žk: IVAN BUTORAC, r. 8-XI-1894, Jablanac ⊙ Senj, m. 12-V-1918. — Kp: ./.

8. ČABARSKI DEKANAT.

Dk: JERONIM ČUKLI, žk. u Gerovu.

1. **ČABAR.** ♁ sv. Antun Pad., sagr. 1660. Ž. osn. 1663. Ptr: Vlastelinstvo Dr. Kolomana Ghyczy-ja. D: 1900+300. ⊙ o ✉ ✙: u mj. 🚌 Delnice. 5 †. Osn. šk. (2). — Žk: MIRKO ŽUPAN, r. 28-X-1901, Trsat ⊙ Sušak, m. 27-VII-1924. — Kp: ./.

2. **GEROVO.** ♁ sv. Hermagor i Fortunat Mm., sagr. 1842. Ž. osn. 1504. Ptr: Vlastelinstvo Dr. Kolomana Ghyczy-ja. D: 2230+37. ⊙ Čabar. o ✉ ✙: u mj. 🚌 Delnice. Zavjetna ✝ ✳ Majke Božje Karmelske na »Svetoj gori«. 3 †. Osn. šk. (2). — Žk: JERONIM ČUKLI, dk, r. 20-II-1889, u mj., m. 22-VII-1914. — Kp: ./.

3. **HRIB.** ♁ sv. Leonard Op., sagr. 1808. Ž. osn. 1808. Ptr: Vlastelinstvo Dr. Kolom. Ghyczy-ja. D: **641**+20. ⊙ Čabar. o ✉ ✠: Gerovo. 🚌 Delnice. — Žk: ./. Adm. žk. iz Gerova.

4. **PLEŠCE.** ♁ Presv. Trojstvo, sagr. 1855. Ž. osn. 1817. Ptr: Vlastelinstvo Dr. K. Ghyczy. D: **1178**+500. ⊙ o: Čabar. 🚌 Delnice. ✉ u mj. 1 ✝. 2 †. Osn. šk. (1). — Upr. ž.: LUDVIG ŽIGER, r. 27-IX-1889, Pregrada, m. 17-IX-1913.

5. **PREZID.** ♁ sv. Vid i drugovi MM., sagr. 1874. Ž. osn. 1807. Ptr: Vlastelinstvo Dr. Kol. Ghyczy-ja. D: **1928**+100. ⊙ Čabar. o ✉ ✠: u mj. 🚌 Rakek ili Delnice. 3 †. Osn. šk. (1). — Upr. ž.: JOSIP PRETNER, r. 15-II-1886, Čabar, m. 27-V-1912.

6. **RAZLOGE.** ♁ Bezgrješno Začeće Bl. D. Marije, sagr. oko 1740. Ž. osn. sredinom XVIII. stolj. Ptr: Vjer. zaklada. D: **574**+103. ⊙ 🚌: Delnice. o Brod na K. ✉ ✠: Crnilug. Osn. šk. (1). — Upr. ž.: IGNACIJ OBRSTAR, r. 23-III-1885, Ribnica ⊙ Kočevje, m. 14-VII-1910.

7. **TRŠĆE.** ♁ sv. Andrija Ap., sagr. 1860. Osn. kao kpl. 1790, a kao ž. 1807. Ptr: Vlastelinstvo Dr. Kol. Ghyczy-ja. D: **1393**+252. ⊙ o: Čabar. 🚌 Delnice. ✉ ✠: u mj. 2 ✝. Osn. šk. (1). — Upr. ž.: ADOLF HVALA, r. 23-IX-1889, Višegrad, m. 29-IX-1912.

8. **TURKI.** ♁ sv. Križ, sagr. 1745, a proširena 1895. Ž. osn. 1807. Ptr: Vjer. zaklada. D: **1005**. ⊙ 🚌: Delnice. o Brod na K. ✉ ✠: Kuželj. 1 ✝. 1 †. Osn. šk. (1). — Žk: JOSIP POSLEK, r. 23-IX-1875, Gredice ⊙ Klanjec, m. 29-VI-1899.

9. VRBOVSKI DEKANAT.

Dk: FRANJO PRPIĆ, žk. u Ravnoj Gori.

1. **BROD MORAVICE.** ♁ sv. Nikola B., sagr. 1434. Ž. spom. u XIV. stolj. Ptr: Knež. obitelj Thurn-Taxis. D: **2331**+70. ⊙ Delnice. o 🚌 ✉ ✠: u mj. 7 †. Osn. šk. (2). — Žk: STANKO RUŽIĆ, r. 6-XI-1887, Kostrena sv. Lucija ⊙ Sušak, m. 20-V-1913. — Kp: ./.

2. **DIVJAKE.** ♁ sv. Izidor Ratar, sagr. 1829. Ž. osn. 1807. Ptr: Vjer. zaklada. D: **2142**+250. ⊙ Delnice. o 🚌 ✉ ✠: Skrad. 2 ✝. 5 †. Škol. SS. vode Dom grada Sušaka za slabunjavu djecu. Osn. šk. (3). — Žk: RUDE MILOŠ, r. 7-IV-1883, Zlobin ⊙ Sušak, m. 5-VII-1908.

3. **LUKOVDOL.** ♁ Uznesenje Bl. D. Marije, sagr. koncem XVII. stolj. Ž. osn. 1604. Ptr: Vlastelinstvo Severin n/K. D: **2200**+1000. ⊙ 🚌 ✉ ✠: Vrbovsko. o Severin na Kupi. 4 ✝. 2 †. Osn. šk. (3). — Upr. ž.: JULIJE KESSLER, r. 20-III-1904, Borovnica ⊙ Ljubljana, m. 29-VI-1929. — Kp: ./.

4. **PLEMENITAŠ.** ♁ sv. Antun Pad., sagr. oko 1790. Ž. osn. 1807. Ptr: Vlastelinstvo Severin n/K. D: **503**+300. ⊙ 🚌: Vrbovsko. o ✉ ✠: Severin na Kupi. 1 †. Osn. šk. (1). — Žk: ./. Adm. žk. iz Lukovdola.

5. **PODSTENE.** ♁ sv. Petar i Pavao Ap., sagr. 1836. Ž. osn. 1807. Ptr: Vjer. zaklada. D: **609**+25. ⊙ Delnice. o 🚌 ✉ ✠: Brod n/K. 2 †. Osn. šk. (1). — Žk: ./. Adm. žk. iz Brod Moravica.

6. **RAVNAGORA.** ♁ sv. Terezija D., sagr. 1906. Ž. osn. 1807. Ptr: Vjer. zaklada. D: **2910**+200. ⊙ Vrbovsko. o ✉ ✠: u mj. 🚌 Skrad. 2 †.

Osn. šk. (3). — žk: FRANJO PRPIĆ, dk, r. 8-XII-1889, Krivi Put ⊙ Senj, m. 30-VI-1915. — Kp: ./.

7. **VRBOVSKO.** ♁ sv. Ivan Nep., sagr. 1894. Ž. osn. 1790. Ptr: Vjer. zaklada. D: 3325+932. ⊙ o🚌✉ ✙:u mj. 4†. šk: građ. (1) i osn. (6). — Upr. ž.: PETAR BUTKOVIĆ, r. 10-VIII-1910, Bilaj ⊙ Gospić, m. 23-VI-1935. — Kp: ./.

8. **ZAVRŠJE.** ♁ Našašće sv. Križa, sagr. 1825. Ž. osn. 1807. Ptr: Vjer. zaklada. D: 495. ⊙ Delnice. o🚌✉ ✙: Brod Moravice. Osn. šk. (1). — Upr. ž.: JURAJ PRSTEC, r. 30-III-1903, Zavalje ⊙ Bihać, m. 29-VI-1934.

C.) APOSTOLSKA ADMINISTRATURA KASTAV.

Dk: ANTE KOŠIR, žk. iz Sv. Mateja.

1. **KASTAV.** ♁ **sv. Jelena Kr.,** sagr. u starini, dograđena 1709. Ž. spom. 1473. L. coll. D: 2882+50. ⊙ o✉ ✙: u mj. 🚌 Sušak. 5†. šk: građ. (1), obrt. (1), struč. žen. (1), učit. (1) i osn. (1). — Upr. ž.: IVAN ŽIGANTO, konz., r. 29-V-1877, Veprinac (Istra, Ital), m. 1-XI-1899. — 4 Kp: ./.

2. **KASTAV SV. KRIŽ** (sam. kpl.). ♁ Uzvišenje sv. Križa, sagr. 1817. Kpl. osn. 1901. Ptr: Vjer. zaklada. D: 2052+40. ⊙ o✉ ✙: Kastav. 🚌 Sušak. 1†. Osn. šk. (2). — Upr. kpl.: ALEKSANDAR SUPERINA, r. 24-II-1891, Rijeka (Ital.), m. 8-XII-1917.

3. **SV. MATEJ.** ♁ sv. Matej Ap. Ev., sagr. 1863. Ž. osn. 1844. L. coll. D: 5455+37. ⊙ o: Kastav. 🚌 Sušak. ✉ ✙: u mj. 1†. 2†. Osn. šk. (6). — žk: ANTE KOŠIR, dk., r. 7-II-1877, Borovnica ⊙ Ljubljana, m. 23-VII-1899. — Kp: JAKOB AMSTADT, r. 25-IV-1913, Krnjaja ⊙ Sombor, m. 27-VI-1937.

VIII. SVEĆENICI IZVAN DUHOVNE PASTVE.

Baltazar Ban, kth. osn. škole na Sušaku, r. 6-I-1909, Jelenje ⊙ Sušak, m. 1932.

Josip Banić, kth. osn. škole u Otočcu, r. 13-II-1891, Lešće kod Otočca, m. 2-VII-1913.

Josip Fajdetić, kth. osn. i građ. šk. u Gospiću, r. 20-XII-1881, Kompolje ⊙ Otočac, m. 5-VII-1908.

Stanko Gauš, kth. osn. i građ. šk. u Kraljevici, r. 28-VIII-1872, Kraljevica ⊙ Sušak, m. 21-VI-1896.

Vladimir Kargačin, suplent kth. real. gimn. u Gospiću, r. 17-IV-1906, Novi Vinodol, m. 5-VII-1931.

Julije Lazić, kth. osn. šk. u Kastvu, r. 6-IX-1885, Cernik ⊙ N. Gradiška, m. 26-VII-1908.

Nikola Mašić, prof. kth. drž. učit. šk. u Gospiću, r. 3-XI-1882, Sv. Rok ⊙ Gračac, m. 29-VI-1905.

Dr. theol. i phil. Matija Pacher, prof. kth. muške real. gimn. na Sušaku, r. 5-IX-1881. Bakar ⊙ Sušak, m. 1907.

Šime Sironić, prof. kth. klas. gimn. na Sušaku, r. 29-IX-1882, Trviž (Istra, Ital.), m. 22-VII-1906.

Lovro Tomasić, kth. osn. i građ. šk. u Novom Vinodolu, r. 7-VIII-1877, Hreljin ⊙ Sušak, m. 29-VII-1901.

Dr. theol. Dragutin Trux, kth. osn. i građ. šk. u Crikvenici, r. 17-V-1889, Rijeka (Ital.), m. 1-X-1911.

Petar Turina, prof. kth. žen. real. gimn. na Sušaku, r. 27-VII-1883, Turinovo selo ⊙ Sušak, m. 14-VII-1907.

Vjekoslav Volarić, kth. građ. šk. na Sušaku, r. 3-VII-1875, Vrbnik ⊙ Krk, m. 1-VIII-1899.

Aleksandar Zoričić, suplent kth. real. gimn. u Senju, r. 12-XII-1908, Novi Vinodol, m. 5-VII-1931.

IX. SVEĆENICI IZVAN DIJECEZE.

Msgr. Dr. Ivan Kukanić, prelat, prof. bibl. znanosti u bogosl. sjemeništu u Splitu, r. 2-VI-1868, Rijeka (Ital.), m. 9-XI-1890. — *Dr. Dragutin Kniewald,* sveuč. prof. u Zagrebu (vidi str. 28). — *Dr. Ivan Pindulić,* viši vojni svećenik u Zagrebu, r. 19-XII-1883, Omišalj ⊙ Krk, m. 29-VI-1906. — *Franjo Schlögel,* r. 22-VI-1875, Olomuc (ČSR), m. 29-VI-1898, stan. u Zagrebu. — *Ivan Ilijić* i *Nikola Šojat,* na studiju u Rimu (vidi Zavod sv. Jeronima).

X. SVEĆENICI U MIROVINI.

Zdravko Glad, žk. u m., r. 14-II-1871, Brod na Kupi, m. 14-V-1894, stan. u mj. — *Luka Malinarić,* žk. u m., r. 17-X-1859, Grižane ⊙ Crikvenica, m. 27-VI-1884. — *Ignacije Martinec,* prepošt Koleg. kaptola na Rijeci, r. 30-VII-1856, Židovinjak ⊙ Zlatar, m. 2-II-1879, stan. u Zagrebu. — *Dr. Andrija Rački,* žk. u m., privr. upr. ž. u Dragi (vidi str. 129.). — *Josip Tausani,* žk. u m., r. 22-XI-1872, Senj, m. 28-VII-1895. — *Ivan Valjato,* prof. i kth. drž. real. gimn. na Sušaku u m., r. 15-II-1864, Kraljevica ⊙ Sušak, m. 1-VII-1888.

XI. KATOLIČKA DRUŠTVA.

1.) Pobožna društva:

Bratovština M. Božje od sedam žalosti (1). — Bratovština presv. Krunice (21). — Bratovština presv. Srca Isusova (35). — Bratovština karmel. škapulara (3). — Euharistijsko društvo (1). — Društvo za širenje vjere (5). — Bratovština kršć. nauka (2). — Podvornici presv. Sakramenta (1). — Bratovština presv. Sakramenta (3). — Društvo smrti sv. Josipa (1). — Marijina Kongregacija (10). — Društvo djevojaka za naknadnu sv. Pričest (37). — Kruničari (15). — Marijin Vrtić (3). — Počasna straža presv. Srca Isusova (1). — Treći red sv. Franje (20).

2.) Društva Katoličke Akcije:

Križari (25). — Križarice (7). — Mali Križari (5). — Male Križarice (1). — SKOM (6). — SKOMKA (2). — GROM (1). — Mali Junaci (2). — Kat. muževi (6). — Kat. žene (10). — Kat. djevojke (1).

Senjska i Modruška biskupija

Redni broj	Dekanat	Župe	Sam. kpl.	Crkve	Kapele	Svjetov. sveć.			Redovnici			Redovnice		Broj katolika		Vidi stranu
						U pastvi	Ostali	U miru	Kuće	Svećenici	Braća	Kuće	Sestre	Prisutni	Privremeno odsutni	
	SENJSKA BISKUPIJA															
1	Stolni	11	—	11	10	11	10	1	—	1	—	3	19	22.849	1.725	119
2	Gospićki	11	—	12	4	8	3	—	—	—	—	—	—	17.689	2.341	122
3	Jablanački	8	—	8	15	3	—	—	1	4	4	—	—	8.151	482	120
4	Otočki	12	—	12	7	9	1	—	—	—	—	1	4	22.421	1.738	121
5	Perušićki	7	—	11	8	6	—	—	—	—	—	—	—	21.739	2.159	123
6	Udbinski	10	—	10	5	7	—	—	—	—	—	1	3	14.976	1.182	123
	Ukupno	**59**	—	**64**	**49**	**44**	**14**	**1**	**1**	**5**	**4**	**5**	**26**	**107.825**	**9.627**	—
	MODRUŠKA BISKUPIJA															
1	Bakarski	10	—	15	14	10	2	1	—	—	—	2	48	12.660	2.269	128
2	Brodski	8	—	18	11	7	—	2	—	—	—	2	12	14.434	7.260	130
3	Čabarski	8	—	13	14	7	—	—	—	—	—	—	—	10.849	1.312	130
4	Ogulinski	13	—	13	21	11	—	—	—	—	—	1	21	29.138	3.413	126
5	Rakovački	6	—	7	3	4	—	—	—	—	—	—	—	16.925	960	127
6	Slunjski	6	—	6	3	4	—	—	—	—	—	—	—	20.201	1.587	127
7	Sušački	8	—	11	7	8	5	1	1	5	4	2	29	28.101	615	129
8	Vinodolski	11	—	13	22	11	1	—	1	4	2	3	51	21.575	6.902	124
9	Vrbovski	8	—	14	23	6	—	—	—	—	—	—	—	14.515	2.777	131
	Ukupno	**78**	—	**110**	**118**	**68**	**8**	—	**2**	**9**	**6**	**10**	**161**	**168.398**	**27.095**	—
	SVEGA	**137**	—	**174**	**167**	**112**	**22**	—	**3**	**14**	**10**	**15**	**187**	**276.223**	**36.722**	—
	Ap. Adm. Kastav . .	2	1	5	7	4	1	—	—	—	—	—	—	10.389	127	132
	SVEGA	**139**	**1**	**179**	**174**	**116**	**29*)**	**6**)**	**3**	**14**	**10**	**15**	**187**	**286.612**	**36.849**	—

*) Od tih 6 izvan biskupije.

**) Od tih jedan izvan biskupije.

II.

VRHBOSANSKA CRKVENA POKRAJINA

Zaštitnici Bosne: sv. Ilija Prorok i sv. Juraj Muč.

5. VRHBOSANSKA NADBISKUPIJA SA SJEDIŠTEM U SARAJEVU

(ARCHIDIOECESIS VRHBOSNENSIS CUM SEDE SARAJEVI).

Katedrala u Sarajevu.

Pod Božanskom zaštitom: Presv. Srca Isusova.

Patroni nadbiskupije: Bl. D. Marija i sv. Josip.

Katedrala je posvećena Presvetom Srcu Isusovu.

Površina nadbiskupije: 22.401 km².

Nadbiskupija se prostire Bosnom, danas u Drinskoj i Primorskoj banovini.

Propovijeda se isključivo hrvatski.

Katol. vjernika 1-VII-1937: 328.281.

Inovjeraca: 430.703 pravoslavnih, 450.274 muslimana, 4476 protestanata, 10.322 židova i 1043 ostalih.

Crkvena podjela: 4 arhiđakonata, 13 dekanata, 104 župe i 1 vikarijat.

I. HISTORIJSKI OSVRT.

Sigurna je činjenica, da je kršćanstvo, i to latinskog obreda i jezika, bilo u Bosni dosta prošireno barem od IV. do VI. stoljeća. Svjedoči to biskupija u Bestonu ili Bistunu, (današnjoj Zenici ili Mošunju), spomenuta na splitskim saborima 530. i 533., zatim ona u gradu Ad Matrices kao i mnoge iskopine starokršćanskih bazilika n. pr. u oba spomenuta mjesta te u Varvari, Brezi, Varošluku, Skelanima i t. d.

Na ruševinama kršćanstva iza burnih vremena dolaska Slavena procvate ono ponovno tek pokrštenjem Hrvata. U XII. vijeku, iza pada hrvatske narodne dinastije, počinje Bosna sve više da se osamostaljuje, sačuvavši ime banovine, specifično hrv. ustanove. Prvi poznati ban Bosne Borić bio je Hrvat, rodom iz Slavonije. Kasnije se Bosna širi najviše na račun Hrvatske prema sjeveru i zapadu.

Najstariji spomen Bosanske biskupije dolazi oko sredine XI. vijeka. Bos. biskup bio je sufraganom splitskog nadbiskupa, metropolite Hrvatske i Dalmacije, a kasnije barsko-dukljanskog (barem vjerojatno), pa dubrovačkog i kaločkog (od sredine XIII. stoljeća). Bosanski biskupi XII. i XIII. stoljeća redili su se većinom u Dubrovniku, nosili su narodna imena i upotrebljavali slavenski jezik u službi Božjoj. Stolna crkva sv. Petra nalazila se u selu Brdu u župi Vrhbosni. Samo mjesto Vrhbosna, nazvano po saraju (dvorcu) turskih vojvoda Sarajevom, imalo je već po najstarijim turskim dokumentima znatnu katoličku naseobinu, a dosljedno tomu i župu.

U srednjem vijeku, tamo od Kulina bana (1180—1204) javlja se u Bosni posebna crkva, različita od katoličke, od koje se odijelila, i od pravoslavne, pod imenom »Bosanske crkve«. Historičari o njoj i o njezinu nauku još uvijek nijesu rekli posljednje riječi. Vjernici joj se zovu »krstjanima« ili »dobrim Bošnjanima«, a latinski ih dokumenti nazivaju patarenima. Sve do pada Bosne pod Turke (1463) sva je bosanska povijest u znaku borbe katolika i bos. »krstjana«. O pravoslavlju na teritoriju sredovječne Bosne šute historijska vrela. Protagonisti s katol. strane bili u XIII. stoljeću dominikanci, a kasnije franjevci, koji od 1339. imaju u Bosni samostalnu vikariju s više hospicija i samostana. Bosansko tlo obilno je natopljena krvlju mučenika i znojem vjesnika Evanđelja iz oba reda, od kojih osobito spominjemo dominik. generala Ivana Teutonika i franjevce Peregrina Saksonca, bl. Nikolu Tavilića i sv. Jakova Markijskog. Pod pritiskom patarena bos. biskup prelazi u Đakovo i tamo ostaje. Za vjerni narod u Bosni, osobito za teške 400-godišnje turske vlade u Bosni, brinu se najvećim dijelom bosanski franjevci.

Sultan Mehmed Fatih osvaja 1463. Bosnu, uhvati i pogubi zadnjeg bos. kralja Stjepana Tomaševića. Sijedi papa Pijo II., koji je jedino iskreno žalio i pomagao Bosnu, pohrli s križarima u Ankonu, da se prebaci na drugi žal Jadrana, ali tu, skršen naporima i bolešću, i umire (1464). Kraljica-majka Katarina nalazi utočište pod okriljem papa i umire na glasu svetosti u Vječnom gradu (1478). Franjevački

red štuje je kao blaženu. Oporukom ostavlja Bosnu Sv. Stolici u baštinu, ako se ne povrate na katoličku vjeru njezina djeca Sigismund i Katarina, ugrabljena od Turaka i u Carigradu poturčena.

Dolaskom Turaka prelaze bos. »krstjani« listom na islam. Katolici najvećim dijelom ostaju i dalje u vjeri otaca uza sve nemile progone i zapostavljanja — kao pristaše rimskog pape, najvećeg protivnika sultana — čak i sa strane grčkih patrijarha i vladika. Velika množina katolika seli iz Bosne, osobito za Bečkog rata (1683—1699), a na pusta zemljišta dovode Turci pravoslavne koloniste iz unutrašnjosti carstva.

Ubrzo iza okupacije Bosne zavodi Leon XIII. bulom »Ex hac augusta« od 5. srpnja 1881. redovitu hijerarhiju u Bosni s jednom nadbiskupijom (Vrhbosanska sa sjedištem u Sarajevu) i tri sufraganske biskupije: Banjalučkom, Mostarsko-Duvanjskom i Trebinjskom. Papa zapovjedi, da se odmah uspostavi Kaptol u Sarajevu i centralno sjemenište za odgoj bosansko-hercegovačkog svjetovnog klera. Kaptoli u Mostaru i Banja Luci imaju se kasnije podići, kad to prilike dopuste.

Prvim vrhbos. nadbiskupom postaje mladi sveučilišni profesor u Zagrebu Dr. Josip Stadler. Introniziran u Sarajevu 15. I. 1882., baci se junački na posao. On dovodi Isusovce u Bosnu, osniva i gradi malo i veliko sjemenište, podiže katedralu Presv. Srca Isusova i Kaptol u Sarajevu, ustanovljuje Družbu Služavki Malog Isusa, propovijeda i piše, pokreće katol. štampu i širi hrv. svijest u Bosni. Ovaj muž Providnosti za Bosnu umire 1918. na blagdan Imakulate, koju je toliko štovao.

II. ORDINARIJ.

Preuzvišeni i prečasni gospodin

DR. IVAN EVANĐELISTA ŠARIĆ,

NADBISKUP VRHBOSANSKI I METROPOLITA BOSANSKO-HERCEGOVAČKE CRKVENE POKRAJINE.

R. 27-IX-1871 u Travniku, m. 22-VII-1894, kth. u Zavodu sv. Vinka SS. Mil. u Sarajevu (1894), kanonik vrhbos. (1896), doktor sv. bogoslovlja u Zagrebu (1898). Imenovan naslovnim biskupom cesaropolitanskim i pomoćnim biskupom vrhbosanskim 27-IV-1908, posvećen 28-V-1908, kapitularni vikar (1918), imenovan nadbiskupom vrhbosanskim 2-V-1922, introniziran 18-VI-1922, asistent Papinskog prijestolja i rimski grof 11-XII-1931.

BISKUPI SUFRAGANI.

Preuzv. i preč. g. O. ALOJZIJE MIŠIĆ OFM, biskup mostarsko-duvanjski i apostolski administrator ujedinjenih biskupija Mrkanjske i Trebinjske, i

preuzv. i preč. g. O. JOSIP GARIĆ OFM, biskup banjalučki.

III. PRVOSTOLNI KAPTOL.

(Krekova ul. 7. ☎ 30-50).

Arhiđakon (prepošt): *Msgr. Dr. theol. Marko Alaupović,* Ap. prot., arhiđk. fojnički, predsjednik Crkvenog suda, rektor Prvostolne crkve, nadbiskupski povjerenik za Družbe Kćeri Božje Ljubavi, SS. sv. Križa, SS. Predragocjene Krvi i Školskih SS., nacionalni direktor Društva za širenje vjere, r. 10-V-1885, Busovača ⊙ Fojnica, m. 15-IX-1907.

Kanonici:

Marko Nedić, arhiđk. plehanski, potpredsj. Crkv. suda, nadzornik vjeronauka na građ. i osn. školama, predsjednik Odbora za Svećeničke zaklade, nadbisk. povjerenik za Družbu Služavki Maloga Isusa, r. 20-I-1891, Tolisa ⊙ Brčko, m. 2-VII-1913.

Msgr. Dr. phil. et jur. can. Antun Buljan, Ap. prot., generalni vikar, arhiđk. gučogorski, nadzornik vjeronauka na srednjim i višim stručnim školama, nadbisk. povjerenik za Družbu SS. Mil., dijec. moderator Misijske sveć. zajednice (U. Cl. M.), r. 11-IV-1878, Kreševo ⊙ Fojnica, m. 29-VI-1901.

Msgr. Dr. theol. Čedomil Čekada, komornik Nj. Sv., arhiđakon toliški, dijec. moderator Društva za širenje vjere, r. 6-XI-1896, Posušje ⊙ Ljubuški, m. 15-VIII-1919.

Anto Alaupović, žk. u Novom Sarajevu, predsj. Hrv. kulturnog društva »Napredak«, r. 12-III-1878, Dolac ⊙ Travnik, m. 20-VII-1900.

(Jedno kanoničko mjesto privremeno nepopunjeno).

Začasni kanonici:

Izvan biskupije: *Prelat Johann Mörzinger,* Ap. prot. i redaktor u Beču.

Zač. kanonici u Nadbiskupiji navedeni su tokom šematizma, svaki u mjestu svoje službe.

IV. NADBISKUPSKI ORDINARIJAT.

Duhovni stô.

Predsjednik: *Preuzv. Nadbiskup.*

Generalni vikar: *Dr. Antun Buljan,* kan.

Prisjednici: *Svi pravi kanonici, Dr. Ivan Pavlinac,* direktor Nadbisk. kancelarije i *Franjo Kralik,* dijec. duhovnik Katol. Akcije.

Tajnik: *Dr. Krunoslav Draganović,* nadbisk. tajnik.

Začasni prisjednici Duh. stola navedeni su, svaki na mjestu svoje službe.

Nadbiskupski Crkveni sud.

Predsjednik (oficijal): *Msgr. Dr. Marko Alaupović.*
Potpredsjednik: (viceoficijal): *Marko Nedić.*
Prosinodalni suci: *Msgr. Dr. Antun Buljan, Msgr. Dr. Čedomil Čekada, Msgr. Dr. Dragutin Čelik, Dr. Ivan Pavlinac* i *Alojzije Curinaldi D. I.*
Promicatelj pravde i branitelj ženidb. veza: *Alojzije Curinaldi D. I.*
Bilježnik: *Franjo Horvat.*
Sudski glasnik: *August Gaberc* (svjetovnjak).

Prosinodalni ispitivači.

Svi aktivni kanonici u svojstvu predsjednika, po redu.
Profesori Nadbisk. bogoslovskog sjemeništa, kao članovi povjerenstva, svaki za svoj predmet.

Vijeće »A vigilantia«.

Msgr. Dr. Marko Alaupović, Msgr. Dr. Ilija Violoni, O. Marijan Jakovljević OFM i *O. Dr. Ante Alfirević D. I.*

Cenzori knjiga.

Msgr. Dr. Marko Alaupović, Msgr. Dr. Čedomil Čekada, O. Lujo Franjičević OFM, O. Dr. Ante Alfirević D. I. i *O. Petar Božić D. I.*

Župnici-savjetnici (kan. 385).

Anto Alaupović, Msgr. Dr. Ilija Violoni, Franjo Jurić, Franjo Momčinović i *Stjepan Prgomet.*

Odbor za svećeničke zaklade.

Predsjednik: *Marko Nedić.*
Članovi: *Anto Alaupović, Franjo Momčinović* i *Msgr. Dr. Dragutin Čelik.*

Administrativno vijeće.

Predsjednik: *Preuzv. Ordinarij.*
Članovi: *Msgr. Dr. Antun Buljan,* gen vikar; *Anto Alaupović,* kan.; *Filip Premužić,* gen. direktor »Napretkove Zadruge«, komander Reda sv. Grgura i *Ivan Perić,* ravnatelj nadbisk. imanja.

Školsko i vjeronaučno vijeće.

Msgr. Dr. Antun Buljan, Marko Nedić, Anto Alaupović, Msgr. Dr. Ilija Violoni, Msgr. Dr. Ivan Jablanović i *Dr. Anto Livajušić.*

Vijeće za crkvenu umjetnost.

Msgr. Dr. Antun Buljan, Dr. Anto Livajušić, O. Josip Jurić D. I., te svjetovnjaci: arh. *Karlo Pařik* i akad. slikar *Gabrijel Jurkić.*

Vijeće za crkvenu glazbu.

Msgr. Dr. Antun Buljan, Franjo Kralik, Dr. Anto Livajušić i *Božidar Bralo,* regens chori Prvostolne crkve.

Nadbiskupska kancelarija.

(Krekova ul. 7. ☎ 24-22).

Ravnatelj (kancelar): *Dr. jur. can. Ivan Pavlinac,* r. 10-I-1901, Blažuj ⊙ Sarajevo, m. 6-IV-1924.

Tajnik Njeg. Preuzvišenosti i bilježnik: *Dr. rer. orient. Krunoslav Draganović,* r. 30-X-1903, Brčko, m. 1-VII-1928.

Bilježnik: *Franjo Horvat,* zč. prisj., r. 20-IX-1895, Zenica, m. 12-V-1918.

Podvornik: *August Gaberc* (svjetovnjak).

V. NADBISKUPSKA SJEMENIŠTA.

1. Bogoslovsko sjemenište.

(Sarajevo, Čemerlina ul 9. ☎ 23-22).

Rektor: *O. Ante Alfirević D. I.*

Ministar i prokurator: *O. Alojzije Curinaldi D. I.*

Duhovnik: *O. Josip Vrbanek D. I.*

Prefekt: *O. Josip Müller D. I.*

2. Visoka filozofsko-teološka škola.

(adresa kao gore).

Rektor: *O. Ante Alfirević D. I.*

Prefekt studija: *O, Albin Škrinjar D. I.*

Profesori:

O. Ante Alfirević D. I., prof. fundamentalne teologije.

O. Jakov Benković D. I., prof. filozofije.

O. Petar Božić D. I., prof. specijalne dogmatike.

O. Josip Jurić D. I., prof. orient. teologije, liturgike, katehetike i pedagogike.

O. Josip Müller D. I., prof. retorike i sociologije.

O. Albin Škrinjar D. I., prof. biblijskih znanosti i orient. jezika.

O. Miroslav Vanino D. I., prof. crkvene povijesti.

O. Josip Vrbanek D. I., prof. moralke, pastoralke i ascetike.

O. Kamilo Zabeo D. I., prof. patrologije i grčkog jezika.

Bogoslovija je osnovana 1891. u Travniku, a 1893. prenesena u Sarajevo. Broji u svemu 65 bogoslova i to: 32 Vrhbosanske i 1 Zagrebačke nadbiskupije, 6 Mostarsko-trebinjske i 5 Banjalučke biskupije te 21 Subotičke Apostol. administrature.

3. Nadbiskupsko dječačko sjemenište i klasična gimnazija u Travniku.

(Osnovani 1882.).

Rektor: *O. Anđelko Jurić D. I.*

Kućni ministar i prokurator: *O. Karlo Stejskal D. I.*

Duhovnik seminaraca: *O. Karlo Leopold D. I.*

Generalni prefekt: *O. Ivan Jeger D. I.*

Prefekti:

Mg. Nikola Čolak D. I., Mg. Vinko Logar D. I., Mg. Josip Njavro D. I., Mg. Julije Poganj D. I., i *Mg. Stjepan Polgar D. I.*

Direktor gimnazije: *O. Stjepan Peško D. I.*

Nastavnici:

O. Rudolf Demmer D. I., O. Mato Filipović D. I., O. Stjepan Flodin D. I., O. Nikola Maslać D. I., O. Josip Preac D. I., O. Ivan Sis D. I., O. Franjo Zec-Baškarad D. I., Mg. Branko Majetić D. I., Alojzije Benac, Leopold Horak, Ivan Ivanković, Franjo Jović, Franjo Lipoglavšek, Nikola Mahulka i *Dr. Luka Šimović.*

Sjemenište ima 204 pitomca i to: 89 Vrhbosanske, 33 Mostarske, 31 Banjalučke, 35 Subotičke, 6 Banatske, 3 Đakovačke, 3 Križevačke, 2 Zagrebačke i po 1 Beogradske i Splitske dijeceze.

Gimnazija broji 477 đaka, od tih iz Nadbisk. sjemeništa 204, iz Malog sjemeništa D. I. 46 i 177 vanjskih đaka, od kojih je uz katolike 29 muslimana, 12 pravoslavnih i 11 židova.

V. PREGLED ŽUPA PO ARHIĐAKONATIMA I DEKANATIMA

I. FOJNIČKI ARHIĐAKONAT.

Arhiđakon: Dr. MARKO ALAUPOVIĆ, Ap. prot. i kan.

1. SARAJEVSKI DEKANAT.

Dk: ANTO ALAUPOVIĆ, kan. i žk. u Novom Sarajevu.

1. **SARAJEVO** (Čemerlina ul. 2, ☎ 38-43). Katedralna i župska ♁ ✳ Presv. Srce Isusovo, sagr. 1889. U Brdu kraj Vrhbosne, današnjeg Sarajeva, spominje se 1244. stolna crkva sv. Petra stare Bosanske biskupije. Ž. u mj. spom. 1581. L. coll. D: **13.900.** ⊙ o 🚌 ✉ ✙: u mj. ▭ OO. Franj. s ✝ ✳ sv. Ante i franj. bogoslovijom. ✝ sv. Ćirila i Metoda i Nadbisk. bogosl. sjemenište (vode OO. Isusovci) ▭ ✝ SS. Mil. s građ. i osn. šk. SS. Mil. u Drž. bolnici i Napretkovu konviktu. ✝ i 3 ▭ SS. Kćeri B. Ljub. s učit., građ., struč. i 2 osn. šk. 2 ▭ SS. Služ. M. Isusa s osn. šk. i 2 sirotišta. Škol. SS. u Franj. bogosloviji. 9 †. Drž. šk: gimn. (3), učit. (1), građ. (2), struč. (3) i osn. (10). — Privr. upr. ž.: BOŽIDAR BRALO, r. 28-XII-1907, Brina ⊙ Livno, m. 26-III-1932. — 1. Kp: IVAN RAJIĆ, r. 12-VII-1914, Vareš ⊙ Visoko, m. 20-II-1938. — 2. Kp: ./.

2. **SARAJEVO - Sv. Josip.** Magribija ul. 17.), ♁ sv. Josip, sagr. 1938. Ž. se osniva 1939. L. coll. D: **5000.** ⊙ o 🚌 ✉ ✙: u mj. — Žk: ./. — Kp: ./.

3. **NOVO SARAJEVO** (Vojvode Putnika 58, ☎ 20-24). ♁ Presv. Trojstvo, sagr. 1906. Ž. osn. 1902. L. coll. D: **6300** (s vojskom). ⊙ o 🚌 ✉ ✙: Sarajevo. Osn. šk. (2). — Žk: ANTE ALAUPOVIĆ, kan. (vidi stranu 137). — Kp: ./.

4. **SARAJEVO — Vikarijat u Drž. bolnici.** † Zaštita sv. Josipa. Vikarijat osn. 1921. D: oko **100** i prosječno 250 bolesnika. — Vk: Msgr. STJEPAN ILIĆ, zč. kan. i duhovnik bolnice, r. 24-V-1889, Odžak ⊙ Gradačac, m. 29-VI-1912.

5. **ČEMERNO.** ♁ sv. Ilija Pror., sagr. 1883. Ž. osn. 1882. L. coll. 2: **1782.** ⊙ Visoko. o Podgora - Breza. ✉ ✙ Semizovac. 🚌 Ljubina. 1 ✝. 10 †. Osn. šk. (6). — Upr. ž.: MIJO THON, r. 27-IX-1912, Bijeljina, m. 28-III-1936.

6. **PALE.** ♁ Zaštita sv. Josipa, sagr. 1912. L. coll. U Sjetlini 1244. spom. biskupski posjed »Pracha Biscupnyja«. Ž. osn. 1928. D: **758.** ⊙ Sarajevo. o 🚌 ✉ ✙: u mj. □ † Kćeri B. Ljub. u mj. Osn. šk. (6). — Upr. ž.: IVAN KRISTIĆ, r. 26-VIII-1892, Kreševo ⊙ Fojnica, m. 1-VII-1915.

7. **STUP.** ♁ Bl. D. Marija - Pomoćnica Kršćana, sagr. 1891. Ž. Vrutci na Vrelu Bosne i ✝ sv. Stjepan spom. 1244. Ž. osn. 1890. L. coll. D: **3980.** ⊙ Sarajevo. o Ilidža. 🚌 u mj. 🚌 ✉ ✙: Alipašin Most. SS. Služ. M. Isusa u □ † Mladice i oporavilištu Kasindo. □ † SS. Kćeri Božje Ljub. na Ilidži. Osn. šk. (7). — Upr. ž.: IVAN SUBAŠIĆ, zč. prisj., r. 16-VI-1890, Dolac ⊙ Travnik, m. 29-VI-1914. — Kp: ./.

8. **VIŠEGRAD.** † Bl. Dj. Marije - Pomoćnica Kršćana. Zaštitnik ž. i ✝ u Goraždu: Presv. Srce Isusovo. Ž. osn. 1912. L. coll. D: **1800.** Adm. Foču i Čajniče u Mostar. biskupiji (300 duša). ⊙ o 🚌 ✉ ✙ :u mj. šk: građ. (2) i osn. (10). — Upr. ž.: LJUBOMIR ROJE, r. 14-VII-1898, Split, m. 29-VI-1923.

2. KREŠEVSKI DEKANAT.

Dk: O. MIROSLAV DŽAJA OFM, žk. u Brestovskom.

1. **BANBRDO.** ♁ sv. Ana, sagr. 1898. Ž. osn. 1858. Povj. OO. Franj. D: **2170.** ⊙ Sarajevo. o Bjelašnica. 🚌 Blažuj. ✉ ✙: Kiseljak. 12 †. Osn. šk. (3). — Upr. ž.: O. LJUBOMIR SOVIĆ OFM, r. 27-VIII-1899, Bradići ⊙ Maglaj, m. 9-VII-1922.

2. **BRESTOVSKO.** ♁ Rođenje Bl. D. Marije, sagr. 1888. Ž. osn. 1853. Povj. OO. Franj. D: **2160.** ⊙ Fojnica. o u mj. 🚌 Busovača. ✉ ✙: Kiseljak. 7 †. Osn. šk. (1). — Upr. ž.: O. MIROSLAV DŽAJA OFM, r. 8-I-1885, Kupres ⊙ Bugojno, m. 28-VII-1907.

3. **BUSOVAČA.** ♁ sv. Anto Pad., sagr. 1884. Kpl. osn. 1843. Ž. osn. 1873. Povj. OO. Franj. D: **4895.** ⊙ Fojnica. o 🚌 ✉ ✙: u mj. 12 †. Osn. šk. (2). — Upr. ž.: O. ANTO KATAVIĆ OFM, r. 4-II-1902, Polje ⊙ Fojnica, m. 25-VIII-1926. — Kp: ./.

4. **DEŽEVICE.** ♁ Sniježna Gospa, sagr. 1890. Ž. spom. u XV. stolj., obn. 1899. L. coll. D: **596.** ⊙ Fojnica. o ✉ ✙: Kreševo. 🚌 Visoko ili

Tarčin. 1 †. — Upr. ž.: MATKO LIVAJUŠIĆ, r. 22-XI-1909, Goleš ⊙ Travnik, m. 14-VI-1936.

5. **FOJNICA.** ♁ Sv. Duh, sagr. 1890. Ž. i □ OO. Franj. iz XIV. stolj. Povj. OO. Franj. D: 3892. ⊙ o ✉ ✠: u mj. 🚌 Visoko. 14 †. Šk: žen. zanat. (1) i osn. (2). — Upr. ž.: O. VJERKO KULIER OFM, r. 13-X-1902, u mj., m. 5-IV-1925. — 1. Kp: O. LEONARDO ČUTURIĆ OFM, r. 5-X-1881, Otigošće ⊙ Fojnica, m. 7-II-1904. — 2. Kp: O. EMILIJAN MILIĆEVIĆ OFM, r. 16-XII-1889, Bilalovac ⊙ Fojnica, m. 1-VIII-1912. — 3. Kp: O. MIJO GUJIĆ OFM, r. 13-IV-1882, u mj., m. 14-VIII-1904.

6. **GROMILJAK.** ♁ Ime Marijino, sagr. 1893. Ž. osn. 1878. L. coll. D: 1783. ⊙ Fojnica. o u mj. 🚌 Visoko. ✉ ✠: Kiseljak. 3 †. Osn. šk. (1). — Upr. ž.: IVAN PAPIĆ, zč. prisj., r. 12-XI-1868, Dnj. Vakuf. ⊙ Jajce, m. 30-VI-1895.

7. **KISELJAK.** ♁ sv. Ilija Pror., sagr. 1896. Ž. Lepenica (Rocilj) spom. 1244. Ž. osn. 1876. U Visokom □ OO. Franj. u XIV—XVII. stolj. 1889. ustanovljen u Visokom Franj. □ ✝ i klas. gimn. Ž. Povj. OO. Franj. D: 3017. ⊙ Fojnica. o ✉ ✠: u mj. 🚌 Visoko. 8 †. Osn. šk. (5). — Upr. ž.: O. BONO OSTOJIĆ OFM, r. 4-V-1893, Kreševo ⊙ Fojnica, m. 12-V-1918.

8. **KREŠEVO.** ♁ sv. Katarina D. M., sagr. 1860. Ž. i Franj. □ iz XIV. stolj. potječu. Povj. OO. Franj. D: 3540. ⊙ Fojnica. o ✉ ✠: u mj. 🚌 Visoko, Blažuj ili Tarčin (za pješake). 13 †. Osn. šk. (1). — Upr. ž.: O. ALOJZIJE MISILO OFM, r. 28-I-1906, u mj., m. 3-VI-1928. — 1. Kp: O. MIRKO MAČUGA OFM, r. 23-I-1880, u mj., m. 4-X-1903. — 2. Kp: O. STIPO BARIŠIĆ OFM, r. 23-I-1882, Podhum ⊙ Konjic, m. 17-IX-1905.

3. RAMSKI DEKANAT.

Dk: PETAR PERIĆ, žk. u Prozoru.

1. **DOLJANI.** ♁ sv. Ilija Pr., sagr. 1882. Ž. osn. 1882. Povj. OO. Franj. D: 1194. ⊙ o: Prozor. 🚌 ✉ ✠: Jablanica na Ner. 7 †. Osn. šk. (1). — Upr. ž.: O. MARKO TROGRANČIĆ OFM, r. 13-VI-1876, Selakovići ⊙ Fojnica, m. 1-XI-1898.

2. **GRAČAC.** ♁ sv. Anto Pad., sagr. 1893. Ž. osn. 1838. Povj. OO. Franj. D: 1425. ⊙ o ✉ ✠: Prozor. 🚌 Rama. 5 †. — Upr. ž.: O. ANTE RAVLIĆ OFM, r. 8-I-1874, Ripci ⊙ Prozor, m. 21-VII-1896.

3. **OSTROŽAC na Neretvi.** ♁ Presv. Srce Isusovo (u gradnji). Ž. osn. 1919. L. coll. D: 1993. ⊙ Konjic. o 🚌 ✉ ✠: u mj. 8 †. Osn. šk. (1). — Upr. ž.: ALOJZIJE BUDZINSKI, r. 8-I-1902, Wien (Njem.), m. 29-VI-1931.

4. **POTHUM.** ♁ sv. Anto Pad., obn. 1924. Ž. Buljina u »Neretvi« spom. 1244. Ž. »Neretva« spom. g. 1600, obn. u Pothumu 1820. Povj. OO. Franj. D: 2830. ⊙ Konjic. o 🚌 ✉ ✠: Ostrožac na Neretvi. 18 †. Osn. šk. (2). — Upr. ž.: O. OGNJEN IDŽOTIĆ OFM, r. 11-X-1903, Jajce, m. 29-VI-1928.

5. **PROZOR.** ♁ Presv. Srce Isusovo, sagr. 1906. Ž. osn. 1906. L. coll. D: 2038. ⊙ o ✉ ✠: u mj. 🚌 Rama. 10 †. Osn. šk. (1). — Upr. ž.: PETAR PERIĆ, zč. prisj., dk, r. 21-I-1895, Jaklići ⊙ Prozor, m. 6-VI-1920.

6. **RAMA-ŠĆIT.** ♁ Uznesenje Bl. D. Marije, sagr. 1881. Ž. vrlo stara. Franj. ▭ u XV.—XVII. stolj. Povj. OO. Franj. D: 5789. ⊙ ✉ ✠: Prozor. o u mj. 🚌 Rama. ▭ OO. Franj. 22 †. Osn. šk. (2). — Upr. ž.: O. Dr. phil. KAZIMIR IVIĆ OFM, r. 16-IV-1890, u mj., m. 6-X-1912. — 1. Kp: O. BONO IVANDIĆ OFM, r. 13-IX-1877, Trišćani ⊙ Prozor, m. 24-VI-1901. — 2. Kp: O. JUVENAL LUCIĆ OFM, r. 22-II-1909, Jaklići ⊙ Prozor, m. 20-VI-1937. — 3. Kp: O. JERKO PETRIČEVIĆ OFM, r. 27-XI-1909, Jaklići ⊙ Prozor, m. 13-III-1937.

7. **SOLAKOVA KULA.** ♁ sv. Ilija Pror., sagr. 1883. Ž. osn. 1866. L. coll. D: 1876. ⊙ Konjic. o 🚌 ✉ ✠: Ostrožac na Neretvi. 10 †. Osn. šk. (1). — Upr. ž.: MIRKO PERČINLIĆ, r. 7-II-1908, Zenica, m. 26-III-1932.

8. **UZDO.** ♁ sv. Ivan Krst., sagr. 1923. Kao kpl. osn. 1858, kao ž. 1865. L. coll. 1256. ⊙ o ✉ ✠: Prozor. 🚌 Rama. 8 †. Osn. šk. (1). — Žk: DRAGUTIN JURIĆ, r. .25-VIII-1903, Radešine ⊙ Konjic, m 24-III-1928.

4. SUTJEŠKI DEKANAT.

Dk: O. ANĐEO ANĐELOVIĆ OFM, žk. u Varešu.

1. **BOROVICA.** ♁ Preobraženje G. N., sagr. 1925. Ž osn. 1923. L. coll. D: 795+1. ⊙ Visoko. o 🚌 ✉ ✠: Vareš. 3 †. Osn. šk. (1). — Upr. ž.: ALFONZO ČOLIĆ, zč. prisj., r. 10-I-1886, Vareš ⊙ Visoko, m. 25-VII-1909.

2. **BREZA.** ♁ sv. Barbara D. M., sagr. 1932. Ž. osn. 1935. L. coll. D: 850. ⊙ Visoko. o 🚌 ✉ ✠: u mj. 1 †. Osn. šk. (5). — Upr. ž.: LADISLAV GAGULIĆ, zč. prisj., r. 28-XII-1893, Kreševo ⊙ Fojnica, m. 17-VI-1916.

3. **JELAŠKE.** ♁ Uzvišenje sv. Križa i sv. Ilija Pror., sagr. 1881. Ž. spom. 1623, obn. 1924. L. coll. D: 1100. ⊙ Kladanj. o 🚌: Careva Ćuprija. ✉ ✠: Zavidovići. 2 †. Osn. šk. (2). — Upr. ž.: ANĐELKO FRANJIČEVIĆ, r. 21-II-1887, Ćosanlije ⊙ Livno, m. 25-VII-1909.

4. **KAKANJ-ZGOŠĆA.** ♁ sv. Petar i Pavao Ap., sagr. 1926. Ž. osn. 1920. L. coll. D: 2253. ⊙ Visoko. o Zgošća. 🚌 ✉ ✠: Kakanj. 6 †. Osn. šk. (2). — Upr. ž.: Msgr. JOSIP DIVIĆ, komornik Nj. Sv. i zč. prisj., r. 14-V-1890, Kreševo ⊙ Fojnica, m. 1-XI-1912.

5. **KRALJEVA SUTJESKA.** ♁ sv. Ivan Krst., sagr. 1906. Ž. i ▭ OO. Franj. iz XIV. stolj. Ž. inkorp. Franj. ▭ u mj. D: 6352+1. ⊙ Visoko. o u mj. 🚌 Čatići. ✉ ✠: Kakanj. 26 †. Osn. šk. (2). — Žk: O. ARKANĐEO GRGIĆ OFM, r. 25-IX-1889, Visoko, m. 28-I-1912. — 1. Kp: O. PEREGIN BRKOVIĆ OFM, r. 24-II-1891. Vareš ⊙ Visoko, m. 2-VII-1913. — 2. Kp: O. STANKO BOGELJIĆ OFM, r. 28-IX-1912, Vareš ⊙ Visoko, m. 21-XI-1937.

6. **VAREŠ.** ♁ sv. Mihovil Ark., sagr. 1869. Ž. spom. u XIV. stolj. Povj. OO. Franj. D: 5814+7. ⊙ Visoko. o 🚌 ✉ ✠: u mj. 1 ✝. 12 †. ▭ Škol. SS. (žen. struč. šk. i obd.). Šk: građ. (1) i osn. (3). — Upr. ž.:

O. ANĐEO ANĐELOVIĆ OFM, dk., r. 1-VIII-1884, Potočari ⊙ Brčko, m. 16-VIII-1908. — Kp: O. MIROSLAV MILOŠEVIĆ OFM, r. 22-VIII-1911, u mj., m. 21-XI-1937. — Kth: O. VLADO TOMIĆ, r. 11-IX-1908, St. Rijeka ⊙ Sanski Most, m. 1-XI-1933.

7. **VIJAKA.** ♁ Bezgrješno Začeće Bl. D. Marije, sagr. 1929. Ž. osn. 1838. Povj. OO. Franj. D: 2266. ⊙ Visoko. o u mj. 🚗 ✉ ✠: Vareš. ✝ ✳ Uznesenje Bl. D. Marije u Olovu. 2 ✝. 5 †. Osn. šk. (2). — Upr. ž.: O. BERISLAV LACIĆ OFM, r. 7-II-1900, Jajce, m. 9-VII-1922.

II. GUČOGORSKI ARHIĐAKONAT.

Arhiđk: Dr. ANTUN BULJAN, kan.

5. BUGOJANSKI DEKANAT.

Dk: O. SILVIJE FRANKOVIĆ OFM, upr. ž. u Bugojnu.

1. **BISTRICA.** ♁ sv. Terezija od Djeteta Isusa (za sada kapelica). Ž. osn. 1931. L. coll. D: 941+3. ⊙ 🚗: Bugojno. o ✉ ✠: Gornji Vakuf. 3 †. — Upr. ž.: VLASTIMIL FIALA, r. 4-XII-1907, Sarajevo, m. 13-III-1937.

2. **BUGOJNO.** ♁ sv. Anto Pad., sagr. 1879. Ž. osn. 1858. Povj. OO. Franj. D: 5760+26. ⊙ o 🚗 ✉ ✠: u mj. 7 †. □ SS. Mil. s. osn. šk. Šk: građ. (1) i osn. (4). — Upr. ž.: O. SILVIJE FRANKOVIĆ OFM, dk, r. 15-IV-1889, Fojnica, m. 15-VIII-1911. — Kp: O. VINKO VICIĆ OFM, r. 5-V-1895, Busovača ⊙ Fojnica, m. 16-IX-1917.

3. **DOBRETIĆI.** ♁ sv. Anto Pad., sagr. 1892. Ž. spom. 1630, obn. 1758. Povj. OO. Franj. D: 2735. ⊙ 🚗 ✉ ✠: Jajce. o Seoce-Bistrica. 1 †. Osn. šk. (1). — Upr. ž.: O. ŽELJKO DŽAJA OFM, r. 9-IX-1904, Kupres ⊙ Bugojno, m. 19-XII-1931.

4. **GOLO BRDO.** ♁ sv. Ilija Pror., sagr. 1879. Ž. osn. 1875. L. coll. D: 1621+15. ⊙ o 🚗 ✉ ✠: Bugojno. 5 †. Osn. šk. (2). — Upr. ž.: JOSIP RAJIĆ, zč. prisj., r. 2-XI-1888, Vareš ⊙ Visoko, m. 2-VII-1913.

5. **GORNJI VAKUF.** ♁ Uznesenje Bl. D. Marije, sagr. 1926. Ž. vrlo stara ♁ sv. Ivana. U Skoplju spom. god. 1244. za bana Matije Ninoslava. Ž. obn. početkom XVIII. stolj. Povj. OO. Franj. D: 4289+2. ⊙ 🚗: Bugojno. o ✉ ✠: u mj. 11 †. Osn. šk. (2). — Upr. ž.: O. EMANUEL RAJIĆ OFM, r. 9-II-1907, Busovača ⊙ Fojnica m. 10-VII-1932. — Kp: ./.

6. **OTINOVCI.** ♁ sv. Ivan Krst., sagr. 1912. ♁ Presvetog Trojstva u Vrilima, sagr. od bos. kraljice Katarine, spom. 1447. Obn. kao kpl. 1779, kao ž. 1802. L. coll. D: 2465+23. ⊙ 🚗: Bugojno. o ✉ ✠: Kupres. 6 †. Osn. šk. (1). — Upr. ž.: STJEPAN SOKOLOVIĆ, r. 25-IX-1893, Šumeće ⊙ Slav. Brod, m. 25-VII-1917.

7. **PODMILAČJE.** ♁ ✳ sv. Ivan Krst., sagr. 1912. ✝ iz XV. stolj. Ž. osn. 1872. Povj. OO. Franj. D: 3324+1. ⊙ 🚗 ✉ ✠: Jajce. o Seoce-Bistrica. 10 †. — Upr. ž.: O. JAROSLAV JARANOVIĆ OFM, r. 1-V-1878, Jajce, m. 27-IX-1903.

8. **RASTIČEVO.** ♁ sv. Anto Pad., sagr. 1927. Ž. osn. 1900. L. coll. D: 1672+3. ⊙ 🚗: Bugojno. o ✉ ✠: Kupres. 3 †. Osn. šk. (2). — Upr. ž.: JOSIP PERČINLIĆ, r. 30-X-1909, Travnik, m. 28-III-1936.

9. **SKOPALJSKA GRAČANICA.** ♁ sv. Jeronim Učit., sagr. 1912. Ž. osn. 1911. L. coll. D: 1742+4. ⊙ o 🚌 ✉ ✙: Bugojno. 8 †. Osn. šk. (1). — Upr. ž.: IVAN RIBIČIĆ, zč. prisj., r. 11-V-1887, Bugojno, m. 29-VI-1911.

10. **SUHO POLJE.** ♁ Uznesenje Bl. D. Marije, sagr. 1884. Osn. kao kpl. 1837, a kao ž. 1870. Povj. OO. Franj. D: 3827+17. ⊙ 🚌: Bugojno. o ✉ ✙: Kupres. 6 †. Osn. šk. (2). — Žk: O. VIKTOR BALTIĆ OFM, r. 11-VI-1903, Livno, m. 3-VI-1928.

6. TRAVNIČKI DEKANAT.

Dk: Prelat FRANJO VREBAC, žk. u Travniku.

1. **BRAJKOVIĆI.** ♁ sv. Petar i Pavao Ap., sagr. 1905. Ž. osn. 1879. Povj. OO. Franj. D: 2283. ⊙ 🚌 ✉ ✙: Travnik. o Bila. 5 †. Osn. šk. (1). — Upr. ž.: O. VIKTOR SLIŠKOVIĆ, OFM, r. 12-VI-1896, Polje ⊙ Travnik, m. 15-VI-1919.

2. **BUČIĆI.** ♁ sv. Martin B., sagr. 1938. Ž. osn. 1856. Povj. OO. Franj. D: 1070+10. ⊙ ✉ ✙: Travnik. o u mj. 🚌 Dolac na Lašvi. 4 †. — Upr. ž.: O. JAKO BILIĆ OFM, r. 14-III-1889, Orašje ⊙ Travnik, m. 3-VIII-1912.

3. **DOLAC.** ♁ Uznesenje Bl. D. Marije, sagr. 1854. Ž. »Lašva«, spom. u XIII. stolj., mijenja svoje sjedište. Od XVII. stolj. zove se »Travnik«, od 1827. prenesena u Dolac. ▭ OO. Franj. »Lašva« u XIV. do XVI. stolj. kod 🚌 Dolac. Povj. OO. Franj. D: 2830. ⊙ o 🚌 ✉ ✙: Travnik. 3 †. ▭ SS. Mil. s osn. šk. — Upr. ž.: O. LUJO BRALIĆ OFM, r. 12-VIII-1894, čuklić ⊙ Livno, m. 17-XII-1916.

4. **GUČA GORA.** ♁ sv. Franjo As., sagr. 1856. U mj. je obično bilo za Turaka sjedište stare ž. Travnik (Lašva). Povj. OO. Franj. ▭ OO. Franj. u mj. D: 2956+10. ⊙ ✉ ✙: Travnik. 🚌 Dolac. o Bila. 6 †. Osn. šk. (1). — Upr. ž.: O. ANTO STRUKAR OFM, r. 18-VII-1902, Polje ⊙ Travnik, m. 22-VIII-1926. — Kp: O. VJENCESLAV VLAHOVIĆ OFM, r. 8-V-1901, Polje ⊙ Travnik, m. 15-VI-1924.

5. **KORIĆANI.** ♁ sv. Ilija Pror., sagr. 1935. Ž. osn. 1878. L. coll. D: 632. ⊙ ✉ ✙: Travnik. o 🚌: Turbe. 1 †. Osn. šk. (1). — Upr. ž.: ALOJZIJE ŽAGAR, r. 26-IV-1911, Mostar, m. 13-III-1937.

6. **OVČAREVO.** ♁ sv. Mihovil Ark., sagr. 1867. Ž. osn. 1832. Povj. OO. Franj. D: 2950. ⊙ 🚌 ✉ ✙: Travnik. o Turbe. 7 †. Osn. šk. (1). — Upr. ž.: O. LADISLAV FIŠIĆ OFM, 27-IX-1883, Slimena ⊙ Travnik, m. 12-VIII-1906.

7. **PEĆINE.** ♁ Presv. Srce Isusovo, sagr. 1907. Ž. osn. 1856. L. coll. D: 1834. ⊙ 🚌 ✉ ✙: Travnik. o Opara. 9 †. — Upr. ž.: MIRKO RADOŠ, r. 15-IX-1910, Rankovići ⊙ Travnik, m. 13-III-1937.

8. **POTKRAJ.** ♁ sv. Ana, sagr. 1914. Ž. osn. 1879. U ž. Lašvi 1244. spom. »Tri crkve« (vjerojatno Varošluk). L. coll. D: 2086. ⊙ Travnik. o 🚌 ✉ ✙: Turbe. 1 ✝. 4 †. Osn. šk. (3). — Upr. ž.: DRAGUTIN ALAUPOVIĆ, zč. prisj., r. 20-XI-1887, Busovača ⊙ Fojnica, m. 26-III-1910.

9. **RANKOVIĆI.** ♁ sv. Josip., sagr. 1938. Ž. osn. 1-XI-1937. L. coll. D: 949. ⊙ ✉ ✙ : Travnik. o Bučići. 🚌 Dolac na Lašvi. 1 †. Osn. šk. (1). — Upr. ž.: IVAN VRČEK, r. 31-X-1913, Sarajevo, m. 13-III-1937.

10. **RASTOVO.** ♁ sv. Ilija Pror., sagr. 1886. Ž. osn. 1862. L. coll. D: 650. ⊙ 🚌 ✉ ✙ : Travnik. o Opara. 4 †. Osn. šk. (1). — Upr. ž.: VIKTOR BAIER, r. 11-II-1904, Kreka ⊙ Tuzla, m. 16-II-1930.

11. **TRAVNIK** (Aleksandrova ul., ☎ 48). ♁ sv. Ivan Krst., sagr. 1887. Ž. osn. 1879. L. coll. D: 2800. ⊙ o 🚌 ✉ ✙ : u mj. 3 †. □ ✝ OO. D. I., koji vode nadbisk. dječačko sjemenište. □ OO. D. I. na Bunarbaši s malim sjemeništem D. I. □ SS. Mil. s osn. i građ. šk. SS. Mil. u ban. bolnici. šk: građ. (1), struč. (1) i osn. (2). — Žk: FRANJO VREBAC, prelat Nj. Sv., zč. kan. i dk, r. 29-IX-1879, Fojnica, m. 29-VI-1902. — Kp: ./.

12. **VITEZ.** ♁ sv. Juraj M., sagr. 1906. Ž. osn. 1861. Povj. OO. Franj. D: 5175. ⊙ Travnik. o 🚌 ✉ ✙ : u mj. 9 †. □ † SS. Služ. M. Isusa. Osn. šk. (3). — Upr. ž.: O. ZORISLAV ČOLIĆ OFM, r 16-VIII-1895, Polje ⊙ Travnik, m. 16-XII-1917. — Kp: ./.

7. ŽEPAČKI DEKANAT.

Dk: DANIEL PUŠIĆ, žk. u Žepču.

1. **CRKVICA.** ♁ Bezgrješno Začeće Bl. D. Marije, sagr. 1914. Ž. osn. 1876. L. coll. D: 1935. ⊙ 🚌 ✉ ✙ : Zenica. o Gor. Zenica. 7 †. Osn. šk. (2). — Upr. ž.: ANDRIJA KORDIĆ, r. 19-IX-1907, Grljevići ⊙ Mostar, m. 15-IV-1933.

2. **GORNJA ZENICA.** ♁ sv. Josip, u gradnji. Ž. osn. 1935. L. coll. D: 2559. ⊙ o 🚌 ✉ ✙ : Zenica. 3 †. šk: građ. (1), stručna (1) i osn. (1). — Upr. ž.: MILIVOJ ČEKADA, r. 23-XI-1909, Kreševo ⊙ Fojnica, m. 31-III-1934.

3. **NOVI ŠEHER.** ♁ sv. Ilija Pror., sagr. 1922. Ž. osn. 1854. Povj. OO. Franj. D: 4456. ⊙ 🚌 ✉ ✙ : Žepče. o u mj. 13 †. Osn. šk. (1). — Upr. ž.: O. MLADEN MOMČINOVIĆ OFM, r. 21-II-1887, Kreševo ⊙ Fojnica, m. 26-VII-1909. — Kp: ./.

4. **OSOVA.** ♁ Uznesenje Bl. D. Marije, sagr. 1930. Ž. vrlo stara, nekad zvana »Maglaj«, kasnije »Žepče«. Matice od 1750. Povj. OO. Franj. D: 2375. ⊙ 🚌 ✉ ✙ : Žepče. o Zavidovići. 🚌 Vinište. 8 †. Osn. šk. (1). — Upr. ž.: O. BOSILJKO BEKAVAC OFM, r. 11-XI-1906, Podhum ⊙ Konjic, m. 6-IX-1935.

5. **RADUNICE.** ♁ sv. Ana, sagr. 1907. Ž. Maglaj spom. 1638, propala za provale Princa Eugena 1697, obn. 1870. L. coll. D: 2184. ⊙ o ✉ ✙ : Maglaj. 🚌 Dolina. 1 ✝. 9 †. Osn. šk. (1). — Upr. ž.: DRAGO ĆUIĆ, zč. prisj., r. 4-VIII-1896, Polje ⊙ Travnik, m. 13-VI-1920. — Kp: ./.

6. **ZAVIDOVIĆI.** ♁ Zaštita sv. Josipa, sagr. 1914. Ž. osn. 1903. L. coll. D: 2194. ⊙ Žepče. o 🚌 ✉ ✙ : u mj. 3 †. Osn. šk. (2). — Upr. ž.: LADISLAV BULJAN, r. 27-VI-1905, Kreševo ⊙ Fojnica, m. 1-VII-1928. — Kp: ./.

7. **ZENICA.** ♁ sv. Ilija Pror., sagr. 1910. U mj. je vjerojatno sjedište starokršćanske biskupije »Bestoensis«, spom. 530. U Vranduku u

XV. stolj. bila crkva. Kpl. osn. 1836, ž. osn. 1858. Povj. OO. Franj. D: 5534. ⊙ o 🚌 ✉ ✙: u mj. 5 †. □ SS. Predr. Krvi s osn. i građ. šk. Osn. šk. (6). — Upr. ž.: O. SERAFIN SARIĆ OFM, r. 29-XI-1904, Luka ⊙ Grahovo, m. 24-VI-1927. — 1. Kp: O. ANTO VIDAKOVIĆ OFM, r. 15-II-1910, Stara Rijeka ⊙ Sanski Most, m. 2-VI-1935. — 2. Kp: ./.

8. **ŽEPČE.** ♁ Našašće sv. Križa, sagr. 1889. Ž. osn. 1879. L. coll. D: 3322. ⊙ o 🚌 ✉ ✙: u mj. 15 †. □ SS. Mil. s osn. šk. Osn. šk. (2). — Upr. ž.: DANIEL PUŠIĆ, zč. prisj. i dk, r. 23-III-1892, Sarajevo, m. 11-VI-1915. — Kp: ./.

III. PLEHANSKI ARHIĐAKONAT.

Arhiđakon: MARKO NEDIĆ, kan.

8. DERVENTSKI DEKANAT.

Dk: FRANJO MOMČINOVIĆ, žk. u Derventi.

1. **BIJELO BRDO.** ♁ sv. Ivan Krst. (u gradnji). Ž. Dubočac spom. u XVII. stolj. Ž. u mj. osn. 1921. L. coll. D: 2220. ⊙ 🚌 ✉ ✙: Derventa. o Dubočac. 2 †. Osn. šk. (2). — Upr. ž.: ILIJA GAVRIĆ, r. 4-II-1890, Pećine ⊙ Travnik, m. 28-X-1915.

2. **BOSANSKI BROD.** ♁ sv. Ilija Pror., sagr. 1908. Ž. osn. 1864. L. coll. D: 5995. ⊙ Derventa. o 🚌 ✉ ✙: u mj. 6 †. □ SS. sv. Križa s osn. i žen. stručnom šk. Osn. šk. (3). — Upr. ž.: Dr. theol. SMILJAN ČEKADA, r. 30-XI-1902, Dnj. Vakuf ⊙ Jajce, m. 5-IV-1925. — Kp: ./.

3. **BRUSNICA.** ♁ Ime Marijino, sagr. 1911. Ž. osn. 1910. L. coll. D: 2272. ⊙ Derventa. o Bos. Klakar. 🚌 ✉ ✙: Bos. Brod. 2 †. Osn. šk. (2). — Upr. ž.: ANTUN ČOVIĆ, r. 15-III-1909, Guvna ⊙ Travnik, m. 15-IV-1933.

4. **CER.** ♁ Krist Kralj, sagr. 1937. Ž. Sočanica spom. 1623. Ž. u mj. osn. 1933. L. coll. D: 3132. ⊙ ✉ ✙: Derventa. o Plehan. 🚌 Dažnica. 6 †. Osn. šk. (2). — Upr. ž.: STJEPAN KOČIŠ, zč. prisj., r. 3-II-1895, Vijaka ⊙ Visoko, m. 3-VI-1917.

5. **DERVENTA** (Vojvode Stepe ul. 9). ♁ sv. Juraj M., sagr. 1882. Ž. spom. 1623, propala za Bečkog rata, obn. 1864. L. coll. D: 6849. ⊙ o 🚌 ✉ ✙: u mj. 1 ✝. 13 †. □ SS. Mil. s osn. i struč. šk. SS. Mil. u ban. bolnici. šk: niža gimn. (1), građ. (1), žen. zan. (1) i osn. (3). — žk: FRANJO MOMČINOVIĆ, zč. kan. i dk., r. 4-XII-1885, Kreševo ⊙ Fojnica, m. 29-VI-1909. — Kp: FRANJO GAVRAN, r. 21-XII-1910, Rastovača ⊙ Ljubuški, m. 19-XI-1938.

6. **FOČA.** ♁ sv. Rok Isp., sagr. 1936. Ž. Zablaće spom. 1630. Ž. osn. kao kpl. 1796, kao ž. osn. 1839. Povj. OO. Franj. D: 4332. ⊙ ✉ ✙: Doboj. o 🚌: Kotorsko. 1 ✝. 10 †. Osn. šk. (3). — Upr. ž.: O. NEDJELJKO ZUBAK OFM, r. 17-X-1901, Plehan ⊙ Derventa, m. 30-V-1926.

7. **KORAĆE.** ♁ Uznesenje Bl. D. Marije, sagr. 1937. Osn. kao kpl. 1783, kao ž. osn. 1802. Povj. OO. Franj. D: 2164. ⊙ 🚌 ✉ ✙: Derventa. o Dubočac. 🚌 u mj. 5 †. Osn. šk. (1). — Upr. ž.: O. JOZO VUKIĆ OFM, r. 10-VI-1870, Tolisa ⊙ Brčko, m. 29-VI-1894.

8. **OTOČAK.** ♁ Presv. Srce Isusovo, sagr. 1926. Ž. osn. 1911. L. coll. D: 2360. ⊙ Derventa. o Sjekovac. 🚌 Koraće (u mj.). ✉ ✙: Bos. Brod. 3 †. Osn. šk. (1). — Upr. ž.: ĐURO MAJETIĆ, zč. prisj., r. 3-IV-1884, u mj., m. 29-VI-1907.

9. **PLEHAN.** ♁ sv. Marko Ev., sagr. 1898. Ž. pod imenom Velika, kasnije Plehan, postoji barem od XVII. stolj. Ž. Majevac spom. 1623. Povj. OO. Franj. D: 7868. ⊙ 🚌 ✉ ✙: Derventa. o u mj. 🚌 Ljupljanica. □ OO. Franj. 21 †. Osn. šk. (5). — Upr. ž.: O. DOMIN ĆOSIĆ OFM, r. 31-VII-1895, Kulina ⊙ Derventa, m. 31-I-1918. — 1. Kp: O. VJEKOSLAV ZIRDUM OFM, r. 24-III-1910, Žeravac ⊙ Derventa, m. 20-VI-1937. — 2. Kp: O. MARKO ČALUŠIĆ OFM, r. 25-IV-1912, Potočani ⊙ Gradačac, m. 9-V-1937. — 3. Kp: O. ANTO TOLIĆ OFM, r. 25-III-1910, Foča ⊙ Derventa, m. 11-IX-1938.

10. **ŽERAVAC.** ♁ sv. Ivan Ev., sagr. 1880. Ž. osn. 1862. Ž. Vinska spom. 1655. Povj. OO. Franj. D: 4660. ⊙ ✉ ✙: Derventa. o 🚌: Lužani. 12 †. Osn. šk. (3). — Upr. ž.: O. BORIVOJ MIOČ OFM, r. 20-XI-1907, Livno, m. 10-VII-1932. — Kp: ./.

9. TUZLANSKI DEKANAT.

Dk: STJEPAN PRGOMET, žk. u Lukavcu.

1. **BREŠKE.** ♁ Uznesenje Bl. D. Marije, sagr. 1892. Ž. Dragunja spom. 1623, propala koncem XVIII. stolj. Ž. u mj. obn. 1839. Povj. OO. Franj. D: 5473. ⊙ 🚌 ✉ ✙: Tuzla. o u mj. 16 †. □ SS. Kćeri B. Ljub. s osn. šk. Osn. šk. (3). — Upr. ž.: O. Dr. theol. ANĐEO MUTIĆ OFM, r. 25-V-1901, Vareš ⊙ Visoko, m. 22-VIII-1926. — Kp: ./.

2. **LUKAVAC.** ♁ sv. Anto Pad., sagr. 1930. Ž. Miričina spom. 1623. Ž. u mj. osn. 1910. L. coll. D: 1890. ⊙ Tuzla. o 🚌 ✉ ✙: u mj. 2 †. Osn. šk. (2). — Žk: STJEPAN PRGOMET, zč. kan., žk. konz. i dk., r. 9-III-1889, Žeravac ⊙ Derventa, m. 29-VI-1911.

3. **MORANČANI.** ♁ sv. Juraj M., sagr. 1913. Ž. Gostilja i Jala spom. 1623. Ž. u mj. osn. 1858. L. coll. D: 5652. ⊙ ✉ ✙: Tuzla. o 🚌: Bukinje. 6 †. Osn. šk. (5). — Upr. ž.: STJEPAN LUKIĆ, r. 5-IV-1904, Zenica, m. 1-VII-1928.

4. **TUZLA.** ♁ sv. Petar i Pavao Ap., sagr. 1893. Ž. »Soli« od pamtivijeka. □ OO. Franj. u mj. i na Gradovrhu (XVI. i XVII. stolj.). Povj. OO. Franj. D: 8700. ⊙ o 🚌 ✉ ✙: u mj. 12 †. □ SS. Kćeri B. Ljub. s građ., struč. i osn. šk. i ekonomijom »Josipovac«. Šk: gimn. (1), građ. (1), zanat. (2), struč. (1) i osn. (4). — Upr. ž.: O. AUGUSTIN MALIĆ OFM, r. 2-II-1887, Vareš ⊙ Visoko, m. 26-VII-1910. — Kp: O. FELIKS FRANJKIĆ OFM, r. 13-IX-1910, Vijaka ⊙ Vareš, m. 2-VI-1935.

5. **ZVORNIK.** † Presv. Srce Isusovo. Ž. i franj. □ postojali su do prve polovine XVI. stolj. Ž. obn. 1903. Franj. □ u Ljuboviji, Teočaku i Srebrenici iz XIV. stolj., propali prije pada Bosne, osim Srebrenice (ova tek oko 1690). L. coll. D: oko 400. ⊙ o ✉ ✙: u mj. 🚌 Tuzla. Osn. šk. (3). — Privr. adm: Dr. theol. DRAGAN DUJMUŠIĆ, gimn. kth. u Tuzli, r. 18-IX-1899, Polje ⊙ Travnik, m. 12-III-1922.

10. USORSKI DEKANAT.

Dk: AMBROZIJE BENKOVIĆ, žk. u Bežlji.

1. **BEŽLJA.** ♁ Rođenje Bl. D. Marije, sagr. 1887. Ž. osn. 1874. L coll. D: **1422.** ⊙ o 🚌 ✉ ✙: Teslić. 6 †. Osn. šk. (1). — Upr. ž.: AMBROZIJE BENKOVIĆ, zč. prisj. i dk., r. 29-XI-1890, Ugljara ⊙ Brčko, m. 20-IV-1913.

2. **DOBOJ.** ♁ Presv. Srce Isusovo, sagr. 1910. Ž. osn. 1896. Ž. Gračanica spom. u XVII. stolj. L. coll. D: **3510.** ⊙ o 🚌 ✉ ✙: u mj. 5 †. šk: građ. (1), struč. (1) i osn. (4). — Upr. ž.: Dr. rer. or. DRAGUTIN KAMBER, r. 10-XI-1901, Ruda ⊙ Sinj, m. 25-X-1925. — Kp: ./.

3. **KOMUŠINA.** ♁ Uznesenje Bl. D. Marije, sagr. 1860, obn. 1930. Ž. Kozmadanj u XVII. stolj. Ž. u mj. ima matice iz 1857. L. coll. D: **2170.** ⊙ 🚌 ✉ ✙: Teslić. o Blatnica. † ✳ na Kondžilu Vel. Gospe. 8 †. Osn. šk. (2). — žk: Msgr. TADEJ MIHAČEVIĆ, komornik Nj. Sv., r. 5-II-1879, Kreševo ⊙ Fojnica, m. 29-VI-1902.

4. **SIVŠA.** ♁ sv. Anto Pad., sagr. 1938. Ž. osn. 1802. Povj. OO. Franj. D: **4938** (od toga adm. žk. iz Kulaša **957**). ⊙ o: Tešanj. ⊙ ✉ ✙: Doboj. 🚌 Tešanjka. 6 †. Osn. šk. (2). — Upr. ž.: O. MIJO MATIĆ OFM, r. 28-VII-1901, Plehan ⊙ Derventa, m. 10-II-1924.

5. **TESLIĆ.** ♁ sv. Josip, sagr. 1932. Ž. osn. 1922. L. coll. D: **2050.** ⊙ o 🚌 ✉ ✙: u mj. 1 ✝. 1 †. Osn. šk. (3). — žk: STJEPAN PAŠALIĆ, zč. prisj., r. 30-III-1875, Livno, m. 29-VI-1900. — Kp: ADAM PERIĆ, r. 22-XII-1912, Ramanovci ⊙ Slav. Požega, m. 19-XI-1938.

6. **ŽABLJAK.** ♁ sv. Ana, sagr. 1925. Kpl. osn. 1863. L. coll. D: **1987.** ⊙ o ✉ ✙: Tešanj. 🚌 Tešanjka. ✉ Teslić. 4 †. Osn. šk. (4). — Upr. ž.: ZVONIMIR BLAŽUN, r. 28-III-1906, Livno, m. 27-VI-1929.

IV. TOLIŠKI ARHIĐAKONAT.

Arhiđk: Msgr. Dr. ČEDOMIL ČEKADA, kan.

11. BRČANSKI DEKANAT.

Dk: Msgr. Dr. ILIJA VIOLONI, Ap. prot. i žk. u Brčkom.

1. **BIJELJINA.** ♁ sv. Stjepan Kr. Franj. □ u mj. i u Sv. Mariji u Polju opstojao u XIV. i XV. stolj. Ž. Balatun spom. 1623. Ž. u mj. osn. 1885. L. coll. D: **2400.** ⊙ o 🚌 ✉ ✙: u mj. 1 †. šk: real. gimn. (1) i osn. (3). — žk: JOSIP FUCHS, zč. kan., r. 19-III-1883, Foča, m. 29-VI-1905. — Kp: ./.

2. **BOĆE.** ♁ sv. Anto Pad., sagr. 1926. Ž. osn. 1923. L. coll. D: **1798.** ⊙ 🚌 ✉ ✙: Brčko. o Gor. Rahić. 2 †. Osn. šk. (1). — žk: IVAN EV. ZIRDUM, zč. prisj., r. 16-I-1895, Žeravac ⊙ Derventa, m. 8-VII-1919.

3. **BRČKO.** ♁ Presv. Srce Isusovo, sagr. 1934. Ž. Brka spom. 1623. Ž. u mj. osn. 1862. L. coll. D: **2223.** ⊙ o 🚌 ✉ ✙: u mj. 3 †. □ SS. Mil. s osn. i građ. šk. šk: građ. (1), žen. zanat. (1), šegrt. (1) i osn. (5). — žk: Dr. theol. et jur. can. ILIJA VIOLONI, Ap. prot., zč. kan. i dk., r. 23-XI-1879, Albacina (Ital.), m. 29-VI-1902. — Kp: ./.

4. **DUBRAVE.** ♁ Bezgrješno Začeće Bl. D. Marije, sagr. 1927. Ž. Bijela spom. 1623., propala iza 1690., obn. 1742. Franj. □ u Skakavi (XIV.—XV. stolj.). Povj. OO. Franj. D: 5435. ⊙ 🚌 ✉ ✙: Brčko. o Bukvik. 7 †. Osn. šk. (3). — Upr. ž.: O. ZVONIMIR MIKIĆ OFM, r. 27-IV-1884, Kostrč ⊙ Brčko, m. 29-VII-1907. — Kp: O. MATO PRGIĆ OFM, r. 12-V-1911, Dnj. Mahala ⊙ Brčko, m. 21-XI-1937.

5. **GORICE.** ♁ sv. Anto Op., sagr. 1912. Ž. osn. 1869. L. coll. D: 1635. ⊙ 🚌 ✉ ✙: Brčko. o Bukvik. 2 †. Osn. šk. (2). — Upr. ž.: MATEJ PEZER, zč. prisj., r. 4-IX-1874, Podcrkavlje ⊙ Sl. Brod, m. 29-VI-1900.

6. **POLJACI.** † Uznesenje Bl. D. Marije, sagr. 1927. Patron župe: Snježna Gospa. Ž. osn. 1926. L. coll. D: 1632. ⊙ 🚌 ✉ ✙: Brčko. o Bukvik. 5 †. — Upr. ž.: ANTO EMIL ČEHULIĆ, r. 6-V-1913, Prozor, m. 20-II-1938.

7. **ŠPIONICA.** ♁ Sv. Josip, sagr. 1877. Ž. osn. 1865. Povj. OO. Franj. D: 1497. ⊙ ✉ ✙: Gradačac. o u mj. 🚌 Gračanica. 4 †. Osn. šk. (1). — Upr. ž.: O. PETAR EVIĆ OFM, r. 19-XII-1890, Dnj. Hasić ⊙ Brčko, m. 20-VII-1914.

8. **ULICE.** ♁ Rođenje Bl. D. Marije, sagr. 1873. Ž. osn. kao kpl. 1816, kao ž. 1839. Povj. OO. Franj. D: 4016. ⊙ 🚌 ✉ ✙: Brčko. o Bukvik. 8 †. Osn. šk. (1). — Upr. ž.: O. FRANJO FILIPOVIĆ OFM, r. 12-VI-1904, Bok ⊙ Brčko, m. 24-VI-1927.

9. **ZOVIK.** ♁ Rane sv. Franje As., sagr. 1890. Ž. Ravne sa sjed. u štrepcima osn. prije 1737. Povj. OO. Franj. D: 2202. ⊙ 🚌 ✉ ✙: Brčko. o Gr. Rahić. 5 †. Osn. šk. (2). — Upr. ž.: O. JOZO FILIPOVIĆ OFM, r. 22-X-1888, Štrepci ⊙ Brčko, m. 4-VIII-1913.

12. DOBORSKI DEKANAT.

Dk: FRANJO JURIĆ, žk. u Modriču.

1. **GORNJA DUBICA.** ♁ sv. Josip, sagr. 1857. Ž. Radunjevac spom. 1623, propala oko 1690. Kpl. Podvučjak sa sjedištem u mj. osn. 1742. Povj. OO. Franj. D: 4370. ⊙ Gradačac. o Jasenovac. 🚌 Šamac. ✉ ✙: Odžak. 3 †. Osn. šk. (2). — Upr. ž.: O. JURO VULETIĆ OFM, r. 11-XII-1892, Plehan ⊙ Derventa, m. 11-VI-1916. — Kp: ./.

2. **GRADAČAC.** ♁ sv. Marko Ev., sagr. 1888. Ž. osn. 1868. Ž. Kornica spom. 1623. i 1675. L. coll. D: 2984. ⊙ o ✉ ✙: u mj. 🚌 Šamac. □ ✝ SS. Služ. M. Is. u čardaku s osn. šk. 2 †. šk: građ. (1) i osn. (1). — Upr. ž.: JAKOV BARIŠIĆ, zč. prisj., r. 5-IX-1890, Dobrinja ⊙ Gradačac, m. 2-VII-1913. — Kp: ./.

3. **MODRIČA.** ♁ Rođenje Bl. D. Marije, sagr. 1889. Ž. od. pamtivijeka sa Franj. □ (XIV—XVII. stolj.). Ž. obn. 1803. Franj. □ u Mileševu, vjerojatno današnjem Miloševcu opstojao u XIII—XIV. stolj. Ž. Koprivnik spom. 1623. L. coll. D: 5364. ⊙ Gradačac. o ✉ ✙: u mj. 🚌 Šamac ili Doboj. 3 †. šk: struč. (1) i osn. (6). — žk: FRANJO JURIĆ, zč. kan., r. 27-XI-1870, Dnj. Mahala ⊙ Brčko, m. 29-VII-1894. — Kp: STJEPAN PETROVIĆ, r. 29-IX-1905, Travnik, m. 1-XI-1928.

4. **ODŽAK.** ♁ sv. Ivan Krst., sagr. 1913. Ž. osn. 1900. L. coll. D: 2321. ⊙ Gradačac. o ✉ ✠: u mj. 🚌 Šamac. 4 †. Osn. šk. (1). — Upr. ž.: MARIJAN IVANDIĆ, r. 15-XII-1902, Brizici ⊙ Maglaj, m. 27-II-1926.

5. **PEĆNIK.** ♁ sv. Alojzije Gonz., sagr. 1896. Ž. Vasiljevo Polje spom. 1638. i 1675. Ž. u mj. osn. 1879. L. coll. D: 1950. ⊙ Gradačac. o ✉ ✠: Odžak. 🚌 Šamac. 2 †. Osn. šk. (4). — Upr. ž.: FRANJO BAUER, r. 25-X-1899, Stanovi ⊙ Doboj, m. 29-VI-1923.

6. **POTOČANI.** ♁ sv. Marko Ev., sagr. 1883. Ž. osn. 1858. Povj. OO. Franj. D: 3588. ⊙ Gradačac. o Jasenovac. 🚌 Šamac. ✉ ✠: Odžak. 5 †. Osn. šk. (1). — Upr. ž.: O. BONO ŠVABIĆ OFM, r. 24-II-1892, Dubica ⊙ Gradačac, m. 29-VI-1914.

7. **SVILAJ.** ♁ Ime Marijino, sagr. 1914. Ž. spom. 1623., ž. obn. 1872. Povj. OO. Franj. D: 2998. ⊙ Gradačac. o Novi Grad. 🚌 Andrijevci. ✉ ✠: Odžak. 3 †. Osn. šk. (2). — Upr. ž.: O. VITOMIR ZEKIĆ OFM, r. 29-VII-1906, Vareš ⊙ Visoko, m. 24-III-1929.

8. **TREMOŠNICA.** ♁ Gospa od Anđela, sagr. 1888. Ž. stara, spom. 1655. Obn. kao kpl. 1784, kao ž. 1802. Povj. OO. Franj. D: 5619. ⊙ Brčko. 🚌 Šamac. o u mj. ✉ ✠: Gradačac. 6 †. Osn. šk. (4). — Upr. ž.: O. BONO BRKIĆ OFM, r. 9-I-1876, Bazik ⊙ Brčko, m. 20-VII-1902. — Kp: O. ANTO TEPELUK-KLARIĆ OFM, r. 5-VII-1910, Domaljevac ⊙ Brčko, m. 20-VI-1937.

13. ŠAMAČKI DEKANAT.

Dk: O. MARTIN NEDIĆ OFM, žk. u Tolisi.

1. **BOSANSKI ŠAMAC.** ♁ Presv. Srce Isusovo, sagr. 1926. Ž. Crkvište, danas Crkvina, spom. 1655. i 1675. Ž. u mj. osn. 1900. L. coll. D: 2133. ⊙ Brčko. ⊙ o ✠ ✉: u mj. 🚌 Šamac. 2 †. šk: žen. struč. (1) i osn. (2). — Upr. ž.: NIKOLA MLAKIĆ, zč. prisj., r. 5-XI-1893, Fojnica, m. 17-VI-1916.

2. **DOMALJEVAC.** ♁ sv. Ana, sagr. 1894. Ž. osn. 1860. Povj. OO. Franj. D: 4236. ⊙ Brčko. ⊙ ✉ ✠: Bos. Šamac. 🚌 Šamac. o u mj. 5 †. Osn. šk. (1). — Upr. ž.: O. AMBROŽA ŽIVKOVIĆ OFM, r. 27-IX-1874, Kostrč ⊙ Brčko, m. 2-II-1897.

3. **OŠTRA LUKA.** ♁ Ime Marijino. Ž. osn. 1902. L. coll. D: 3159. ⊙ Brčko. o Dnj. Mahala. 🚌 Županja — Sava. ✉ ✠: Orašje na Savi. 2 †. Osn. šk. (2). — Upr. ž.: AMBROŽA MIJIĆ, zč. prisj., r. 31-III-1859, Bazik ⊙ Brčko, m. 16-IX-1883.

4. **TIŠINA.** ♁ sv. Petar i Pavao Ap., sagr. 1874. Ž. osn. 1848. Povj. OO. Franj. D: 3052. ⊙ Brčko. o Crkvina. 🚌 Šamac. ⊙ ✉ ✠: Bos. Šamac. 4 †. — Upr. ž.: O. MIRKO BRANDIĆ OFM, r. 14-VIII-1885, Dnj. Hasić ⊙ Brčko, m. 25-VII-1909.

5. **TOLISA.** ♁ Uznesenje Bl. D. Marije, sagr. 1881, obn. 1912. Osn. kao kpl. 1784, kao ž. 1802. Povj. OO. Franj. D: 8351. ⊙ Brčko. o Dnj. Mahala. 🚌 Županja-Sava. ✉ ✠: Orašje na Savi. □ OO. Franj. 9 †. Osn. šk. (5). — Upr. ž.: O. MARTIN NEDIĆ OFM, dk, r. 27-XII-1895, u mj.

m. 12-V-1918. — 1. Kp: O. IVO MIŠKOVIĆ OFM, r. 19-III-1889, Kostrč ⊙ Brčko, m. 15-VIII-1911. — 2. Kp: O. IVAN KRIZ. TOMIĆ OFM, r. 19-II-1909, Nijemci ⊙ Vinkovci, m. 2-VI-1935.

6. **VIDOVICE.** ♁ sv. Vid M., sagr. 1927. Ž. osn. 1853. L. coll. D: 2620. ⊙ Brčko. o Dnj. Mahala. 🚗 Županja Sava. ✉ ✠: Orašje na Savi. 1 †. Osn. šk. (1). — Upr. ž.: JURAJ ZIRDUM, r. 9-III-1905, Žeravac ⊙ Derventa, m. 16-II-1930.

VIII. SVEĆENICI U RAZNIM SLUŽBAMA.

Msgr. Dr. iur. can. DRAGUTIN ČELIK, direktor Napretkova srednjoškolskog konvikta »Kralj Tomislav« u Sarajevu, komornik Nj. Sv.., zč. kan. i crkv. sudac, r. 20-I-1894, Slimena ⊙ Travnik, m. 17-VI-1916.

ANTO DUJMUŠIĆ, vojni sveć. u Bitolju, zč. prisj., r. 20-III-1893, Polje ⊙ Travnik, m. 13-VI-1915.

Dr. theol. DRAGAN DUJMUŠIĆ, kth. gimn. u Tuzli (str. 149.).

Dr. phil. et theol. ĐURO GRAČANIN, prof. bogosl. fakulteta u Zagrebu (vidi str. 28.).

BRANKO GRULICH, kth. drž. osn. šk. u Sarajevu, r. 25-XI-1912, Sarajevo, m. 13-III-1937. (Sarajevski katehete stanuju u »Katehetskom domu«, Sarajevo, Sokolovića ul. 5).

MATO IVANDIĆ, kth. osn. šk. u Sarajevu, r. 31-V-1909, Brezici ⊙ Maglaj, m. 13-III-1937.

Msgr. Dr. iur. IVAN JABLANOVIĆ, komornik Nj. Sv., kth. I. muš. real. gimn. u Sarajevu, r. 8-I-1878, Dolac ⊙ Travnik, m. 29-VI-1900.

FRANJO KRALIK, pr. prisj., dijec. crkv. asistent Katol. Akcije i urednik »Katoličkog Tjednika«, r. 10-VIII-1903, Stol. Biograd (Madž.), m. 30-I-1927.

ANTO LAMEŠIĆ, zč. prisj., kth. građ. šk. u Sarajevu, r. 27-VIII-1895, Koraće ⊙ Derventa, m. 6-VI-1920.

Dr. theol. ANTO LIVAJUŠIĆ, kth. II. muš. real. gimn. u Sarajevu, urednik »Vrhbosne«, r. 27-XI-1903, Komar ⊙ Travnik, m. 24-III-1928.

ANDRIJA MLAKIĆ, zč. prisj., duhovnik SS. Služ. M. Isusa i kth. osn. šk. u Zavodu »Betlehem« u Sarajevu, r. 15-VIII-1886, Fojnica, m. 29-VI-1910.

IVAN Sal. PEŠKO, zč. prisj., kth. gimn. i osn. šk. u Derventi, r. 12-I-1892, u mj., m. 29-VI-1914.

Dr. theol. RUDOLF RÖMER, kth. žen. real. gimn. u Sarajevu, r. 2-II-1905, Nevesinje, m. 1-VII-1928.

IVAN STARČEVIĆ, kth. građ. i osn. šk. u Zavodu sv. Vinka u Sarajevu, urednik »Vrtića«, r. 19-VI-1913, Sarajevo, m. 13-III-1937.

IVAN TROBENTAR, kth. učit., građ. i osn. šk. u Zavodu sv. Josipa u Sarajevu, r. 18-VI-1911, Dnj. Prača ⊙ Rogatica, m. 31-III-1934.

ANTO WEISS, r. 6-VII-1913, Sarajevo, m. 19-XI-1938, stud. V. tečaja bogoslovije u Sarajevu.

PETAR ŽIVKOVIĆ, kth. građ. i osn. šk. u Tuzli, r. 10-VI-1900, Kostrč ⊙ Brčko, m. 15-X-1922.

IX. STRANI SVEĆENICI U NADBISKUPIJI (aktivni):

IGNAC MARINČIĆ, viši vojni svećenik, sveć. Tršćanske biskupije, r. 23-XI-1880, št. Vid pri Stični ⊙ Litija, m. 21-VII-1907.

Osim toga stanuju u nadbiskupiji ovi umirovljeni svećenici drugih biskupija: MARKO ČENGIĆ, sveć. Dubrovačke biskupije u Drinači, JOSIP LOVRETIĆ na Dolorozi (vidi str. 100), MARKO TVRTKOVIĆ na Ilidži (vidi str. 100) i ĐURO SOKOLIĆ u Tuzli (vidi str. 101).

X. SVEĆENICI U MIRU.

PETAR AJVAZOVIĆ, zč. prisj. i žk, r. 30-VI-1875, Travnik, m. 30-VI-1899, stan. u Doboju.

Msgr. KARLO CANKAR, komornik Nj. Sv., umir. kan. i zč. kan., sada duhovnik SS. Služb. M. Isusa, r. 14-X-1877, Vrhnika ⊙ Ljubljana, m. 29-VI-1903, stan. u Sarajevu (Zavod »Egipat«).

ĐURO CEZNER, zč. kan., žk. i duhovnik SS. Služ. M. Isusa na Vitezu, r. 20-IV-1880, Zenica, m. 31-VIII-1902.

FRANJO KOVAČEVIĆ, zč. prisj. i žk, r. 26-IX-1880, Travnik, m. 29-VI-1903, stan. u Travniku.

Msgr. MATIJA PAJIĆ, prelat Nj. Sv., zč. kan., žk i duhovnik SS. Služ. M. Isusa u Mladicama ✉ Alipašin Most, r. 16-VI-1862, Banja Luka, m. 23-I-1887.

XI. KATOLIČKA DRUŠTVA.

1. Društva Katoličke Akcije.

Križari: 1 Križarsko Okružje; 6 Križ. krajevnih središta; Križ. bratstava 65, većinom s Malim Križarima, a osim toga još 8 samostalnih zborova Malih Križara. članova 4.100. — *Križarice:* 1 Okružje Križarica; križ. sestrinstva 34, većinom s Malim Križaricama, a osim toga još 9 samostalnih zborova MK. članica 1.400. — *Hrvatski katol. muževi:* 14 društava. — *Hrvatsko katol. žensko društvo:* 13 društava. — Usto: 9 župskih vijeća KA, 1 Školski odbor KA, 1 Karitativno društvo KA.

2. Vjerska društva.

Marijina kongregacija (35 društava), Treći red sv. Franje (60), Oltarsko društvo (21), Bratovština kršćanskog nauka (60), Bratovštine sv. Krunice (20), Bratovštine Majke Božje Karmelske (25), Bratovština Srca Isusova (6), Apostolat molitve (7), Djelo Dobrog Pastira za svećenički podmladak (25), Društvo za širenje Vjere (23), Društvo sv. Djetinjstva (4), Franjevačko misijsko društvo (35), Omladina sv. Ante (25), Stolovi Kršćanske Ljubavi (2), Karitativno društvo sv. Vinka (6) te petnaestak drugih manjih pobožnih društava i bratovština.

Vrhbosanska nadbiskupija

Redni broj	Dekanat	Župe	Sam. kpl.	Crkve	Kapelice	Svjetov. sveć.			Redovnici			Redovnice		Broj katolika		Strana
						U pastvi	Ostali	U miru	Kuće	Svećenici	Braća	Kuće	Sestre	Prisutni	Privremeno otsutni	
1	Brčanski	9	—	9	37	5	—	—	—	5	—	1	15	22.838	—	150
2	Bugojanski	10	—	10	60	5	—	—	—	6	—	1	6	28.376	94	145
3	Derventski	10	—	11	80	7	1	—	1	10	1	3	30	41.852	—	148
4	Doborski	8	—	8	28	5	—	—	—	5	—	1	26	29.194	—	151
5	Kreševski	8	—	9	70	2	—	—	3	32	5	1	21	22.053	—	142
6	Ramski	8	—	8	88	4	—	—	1	7	—	—	—	18.401	—	143
7	Sarajevski	7	1	13	24	8	22	2	2	19	9	15	315	33.620	—	141
8	Sutješki	7	—	10	55	4	—	—	1	8	—	1	5	19.430	9	144
9	šamački	6	—	6	23	3	—	—	1	6	—	—	—	23.551	—	152
10	Travnički	12	—	14	57	6	—	2	3	26	18	4	51	26.215	20	146
11	Tuzlanski	5	—	4	37	2	2	—	—	3	—	3	49	22.115	—	149
12	Usorski	6	—	7	28	6	—	1	—	1	—	—	—	16.077	—	150
13	Žepački	8	—	9	63	5	—	—	—	4	—	2	20	24.559	—	147
	Ukupno . .	**104**	**1**	**118**	**650**	**62**	**25***	**5**	**12**	**132**	**33**	**32**	**538**	**328.281**	**123**	—

*) od tih 2 izvan dijeceze, 1 u bogosloviji.

Legenda pro lectore latino in pag. 77—79.

6. BANJALUČKA BISKUPIJA

(DIOECESIS BANJALUCENSIS).

Katedrala u Banja Luci.

Nebeski zaštitnik biskupije: sv. Bonaventura B. i Učit. Crkve.

Patron Stolne crkve: isti kao gore.

Površina biskupije: 16.520 km².

Biskupija se prostire sjevernom i zapadnom Bosnom, danas u Vrbaskoj i Primorskoj banovini.

Propovijeda se hrvatski i k tomu njemački ili poljski u par kolonističkih župa.

Katol. vjernika 1-VII-1937: 129.132.

Inovjeraca 31 - III - 1931: pravoslavnih 472.866, protestanata 2553, starokatolika 253, židova 772, muslimana 162.062 i ostalih 18.

Crkvena podjela: 6 dekanata, 46 župa i 2 samostalne kapelanije.

I. HISTORIJSKI OSVRT.

Područje današnje Banjalučke biskupije spadalo je u dobu rimskog carstva na pokrajine Dalmaciju i Panoniju. Granica tih provincija išla je južno od crte Kladuša—Stari Majdan—Banja Luka. Kad je kršćanstvo tamo u III. i IV. stoljeću uzduž glavnih rimskih cesta počelo prodirati u ove krajeve, osnovane su biskupije, koje su bile podvrgnute metropoliti u Saloni, glavnom gradu Dalmacije i Sirmiju, metropoli Panonije, jedno vrijeme prijestolnici cezara. Na Salonu su spadale u IV. i V. vijeku biskupije B a l o e ili B a r o e (dioecesis Baloensis vel Baroensis) sa sjedištem negdje između Mrkonjić-grada

i Skender Vakufa (Bilajce, Baljvine?) i Sarnita (d. Sarnitana), vjerojatno Srnetica u Bravskom polju. Na sinodi u Saloni 533. osnovane su nove biskupije u Ludrumu (Ludricensis) i Sarsenterum (Sarsenterensis), kojim su spadali dijelovi banjalučkog područja. Panonski dio Banjalučke biskupije bio je pod vlašću biskupa u Sisciji (Sisak) i Cibalisu (Vinkovci).

Provalama Avara i doseljenjem Hrvata u VI. i VII. stoljeću nestaje u ovim krajevima biskupija i crkava, a i vjernika ostaje tek vrlo malo.

U doba hrvatskih kraljeva narodne krvi spada područje Banjalučke biskupije u političkom pogledu Hrvatskoj državi. U crkvenom pogledu panonski dio podvrgnut je patrijarhu u Akileji, a dalmatinski splitskom metropoliti. Kasnije, poslije kneza Zdeslava, kad su biskupi romanske Dalmacije otpali od Rima, cijelom Hrvatskom, a s njom i današnjom Banjalučkom biskupijom, prostirala se Ninska biskupija do njezina ukidanja (928), a poslije Kninska kao biskupija »hrvatskog biskupa« (»Episcopi Croatorum«). Osnutkom Zagrebačke biskupije (1094) budu joj pripojeni prostrani predjeli oko Une, Sane i Vrbasa (Dubički, Sanski i Vrbaski distrikt, te dijelovi Gorskog i Goričkog arhiđakonata). Kninskoj biskupiji ostaju krajevi oko gornje i srednje Une skoro do Novog (Lapački i Humski arhiđakonat sa Pset-gradom, Bihaćem i Cazinom). U Cazinu stoluje kninski biskup iza pada Knina pod Turke (1522) do njegovog pada (1575). Malen pojas zemlje sjeverno od Bihaća pripojen je Krbavskoj biskupiji, osnovanoj 1185. Splitskoj nadbiskupiji spada Livno i Glamoč, a Bosanskoj biskupiji starohrvatske župe Luka i Pliva te dio Vrbanje.

Takvo je stanje zatekla turska invazija u ovim stranama. Bilo je tu preko 120 crkava, 15 franjevačkih i više dominikanskih, pavlinskih i templarskih samostana. Padom Jajca (1528) i Bihaća (1592) gube Hrvati i posljednja slobodna uporišta u ovim krajevima. Kršćanski narod u masama bježi na zapad u Dalmaciju i na sjever do Beča. Crkve se ruše i pale na sve strane, neke se pretvaraju u džamije. Usljed teških neprilika od strane turskih vlasti kao i usljed progona, kojim su carigradski i pećki patrijarhe s njima podložnim vladikama htjeli izazvati otpad od Rima, prelazi nešto katolika u Bos. Krajini na islam i pravoslavlje. Osim toga naseljuju se mase pravoslavnog naroda po turskoj krajini. Zadnji veliki udarac pretrpjeli su u ovim krajevima katolici za Bečkog rata (1683—1699), kada su, predvođeni svojim duhovnim pastirima franjevcima, u masama iselili iz Bosne u slobodne kršćanske krajeve.

Današnja Banjalučka biskupija ustanovljena je 5. VII. 1881. bulom Leona XIII. »Ex hac Augusta«. Njom je upravljao najprije bečki Nuncij, zatim preko godinu i po dana vrhbosanski nadbiskup Dr. Josip Stadler do imenovanja O. Marijana Markovića OFM. danapskim biskupom i apost. administratorom Banje Luke (23. XI. 1883.). Marković, uz ostalo, podiže u svojoj rezidenciji biskupski dvor i katedralu sv. Bonaventure.

Prvim banjalučkim biskupom imenovan je 14. XII. 1912. O. Jozo Garić OFM. i za biskupa posvećen 20. II. 1913. u Rimu. Prvotne granice biskupije nešto su modificirane dekretom Propagande od 24. III. 1891. Župa Uništa trajno je pripojena dozvolom Sv. Stolice Šibenskoj biskupiji god. 1933.

II. ORDINARIJ.

Preuzvišeni i prečasni gospodin
O. JOZO GARIĆ OFM
BISKUP BANJALUČKI.

R. 28-X-1870 u Vitezu ⊙ Travnik, u Franj. red stupio 20-VIII-1886, svečano zavjetovan 29-VI-1893, m. 30-VII-1893. Vrši službu kapelana pa župnika u Kotor Varošu i Vrbanjcima, zatim tajnika banjal. biskupa Markovića. Imenovan Apost. administratorom Banjalučke biskupije 20-VI-1912 te banjal. biskupom 14-XII-1912. Za biskupa posvećen 20-II-1913 i svečano ustoličen u Banjoj Luci 30-III-1913.

III. BISKUPSKI ORDINARIJAT.

Predsjednik: *Preuzv. Ordinarij.*

Gen. vikar: *Msgr. Božidar Ivaniš,* konzultor, Ap. prot. i komornik Nj. Sv., duhovnik SS. Predrag. Krvi u □ »Nazaret«, urednik službenog glasila »Glasnik Banjalučke biskupije«, član sinod. suda i sinod. ispitnog povjerenstva, r. 15-VI-1877, štikada ⊙ Gračac, m. 29-VI-1903.

Konzultor: *O. Miron Kozinović OFM,* predsjednik crkv. i ženid. suda, član ispitnog sinod. povjerenstva, r. 27-IX-1887, Slimena ⊙ Travnik, m. 15-VIII-1910.

Konzultor: *Msgr. Antun Josip Milorad,* žk. u Banjoj Luci, komornik Nj. Sv., član crkv. i ženidb. suda, zamjenik banjal. dka, r. 20-I-1870, Livno, m. 28-VII-1893.

O. Krunoslav Brkić OFM, direktor bisk. pisarne i bisk. tajnik, r. 24-II-1890, Miškića Brdo ⊙ Travnik, m. 14-VII-1912.

Bilježnik: *Msgr. Ivan Vlašić,* komornik Nj. Sv., zč. prisj., r. 7-IV-1888, Banja Luka, m. 14-VIII-1910.

Dijecezanski crkveni sud.

Predsjednik: *O. Miron Kozinović OFM* (kao gore).

Prisjednici: *Msgr. Božo Ivaniš* (kao gore), *Msgr. Antun Josip Milorad* (kao gore).

Promicatelj pravde: *Msgr. Dr. Pavao Pajić,* prof. kth. u m.

Bilježnik: *Msgr. Ivan Vlašić.*

Biskupski ženidbeni sud.

Predsjednik: *O. Miron Kozinović OFM* (kao gore).
Prisjednici: *Msgr. Božo Ivaniš* (kao gore) i *Msgr. Antun Josip Milorad* (kao gore).
Branitelj ženidb. veza: *Msgr. Dr. Pavao Pajić*, prof. kth. u m., r. 21-I-1873, Banja Luka, m. 29-VI-1896.
Bilježnik: *Msgr. Ivan Vlašić* (kao gore).

Consilium vigilantiae.

O. Marijan Jakovljević OFM, Msgr. Dr. Pavao Pajić i *O. Bernardin Sarić OFM.*

Cenzori knjiga.

O. Miron Kozinović OFM, Msgr. Dr. Pavao Pajić i *O. Marijan Jakovljević OFM.*

Sinodalno ispitno povjerenstvo.

Msgr. Božo Ivaniš, O. Miron Kozinović OFM, Msgr. Dr. Pavao Pajić i *O. Bernardin Sarić OFM.*

Župnici konzultori.

Msgr. Josip Kaurinović, Msgr. Gerard Purk, Antun Lacić i *O. Anto Jurić OFM.*

IV. PREGLED ŽUPA PO DEKANATIMA.

1. BANJALUČKI DEKANAT.

Zamj. dk: Msgr. ANTUN JOSIP MILORAD, žk u Banjoj Luci.

1. **BANJA LUKA** (Martićeva ul. br. 12, ☎ 1). ♁ Pohod Bl. D. Marije, sagr. 1891. Ž. vrlo stara. (Vrbaski Trg i Vrb. Grad spom. 1334). Ž. do 1737, obn. 1859. U XIV.—XVI. stolj. franj. □ Krupa i Zvečaj. L. coll. D: 9400. ⊙ o 🚌 ✉ ✙: u mj. Katedralna ♁ sv. Bonaventure. 8 †. □ i osn. šk. SS. Mil. □ SS. Predrag. Krvi s osn. i građ. šk. Šk: real. gimn. (1), učit. (1), struč. žen. (1), muzička (1), trg. akad. (1), građ. (2), šegrt. (1) i osn. (11). — Žk: Msgr. ANTUN JOSIP MILORAD, komornik Nj. Sv., zamj. dk. i konz., r. 20-I-1870, Livno, m. 28-VII-1893. — 1. Kp: ALFRED PICHLER, r. 18-XII-1913, Oštrelj ⊙ Bos. Petrovac, m. 13-III-1937. — 2. Kp: IVAN MIJIĆ, r. 26-XII-1900, Stratinska ⊙ B. Luka, m. 29-VI-1925.

2. **BARLOVCI.** ♁ sv. Vid M., sagr. 1912. Ž. osn. 1879. Ž. Dragočaj u XVII. stolj. Povj. OO. Franj. D: 5112. ⊙ ✙: Banja Luka. o u mj. 🚌 ✉: Ramići. 10 †. Osn. šk. (3). — Upr. ž.: O. ANTO HRVAT OFM, r. 11-XI-1888, Stara Rijeka ⊙ Sanski Most, m. 2-VIII-1913.

3. **IVANJSKA.** ♁ Uznesenje Bl. D. Marije, sagr. 1884. ✝ □ Ivanovaca spom. 1334. Ž. vrlo stara. Povj. OO. Franj. D: 3927. ⊙ ✉ ✙: Banja Luka. o Piskavica. 🚌 Mišin Han i Ivanjska. 8 †. Osn. šk. (3). — Upr. ž.: O. DRAGOMIR PRPIĆ OFM, r. 20-VI-1906, Krivi Put ⊙ Senj, m. 29-IV-1934.

4. **KOTOR-VAROŠ.** ♁ Rođenje Bl. D. Marije, sagr. 1894. Ž. stara, ali spom. tek u XVII. stolj. Povj. OO. Franj. D: 3575. ⊙ o 🚌 ✉ ✙: u mj. 6†. Šk: građ. (1) i osn. (4). — Upr. ž.: O. BOGOLJUB JAKEŠEVIĆ OFM, r. 12-IV-1899, Jajce, m. 9-VII-1922.

5. **PETRIĆEVAC.** ♁ Presv. Trojstvo, sagr. 1930. Ž. osn. 1859. Ž. Motike u XVII. i XVIII. stolj. Povj. OO. Franj. D: 5900. ⊙ ✉ ✙: Banja Luka. o Budžak. 🚌 Banja Luka Predgrađe. 13†. Franj. □ u mj. Trap. □ (opatija OO. Cist. Ref. Marija Zvijezda u Delibašinom Selu). □ i osn. šk. SS. Predrag. Krvi u Nazaretu. Osn. šk. (3). — Upr. ž.: O. DANE BRIŠEVAC OFM, r. 15-I-1890, Volar ⊙ Prijedor, m. 11-VI-1915. — 1. Kp: O. JOZO LOPAREVIĆ OFM, r. 14-VIII-1870, Barlovci ⊙ B. Luka, m. 20-VII-1902. — 2. Kp: O. BOSILJKO GUBIĆ OFM, r. 14-IV-1908, Barlovci ⊙ Banja Luka, m. 1-I-1933. — 3. Kp: O. DOMINIK LOVRENOVIĆ OFM, r. 17-I-1913, Jajce, m. 19-XII-1937.

6. **SOKOLINE.** ♁ Uznesenje Bl. D. Marije, sagr. 1901. Ž. osn. 1872. Povj. OO. Franj. D: 1133. ⊙ 🚌 ✉ ✙: Kotor-Varoš. o Vagani. 4†. Osn. šk. (1). — Upr. ž.: O. ANTO JURIĆ OFM, r. 26-I-1882, Jajce, m. 14-VII-1905.

7. **ŠIMIĆI,** sam. kpl. ♁ sv. Petar i Pavao Ap., sagr. 1925. Kpl. osn. 1921. Povj. OO. Franj. D: 3065. ⊙ ✉ ✙: Banja Luka. o Dragočaj. 🚌 Ivanjska. 3†. Osn. šk. (1). — Sam. kp: O. TVRTKO GUJIĆ OFM, r. 16-II-1907, Fojnica, m. 16-VI-1929.

8. **VRBANJCI.** ♁ sv. Franjo As., u gradnji. Ž. osn. 1882. G. 1501. spom. ž. Liplje. L. coll. D: 1850. ⊙ ✉ ✙: Kotor-Varoš. o u mj. 🚌 Banja Luka. 6†. Osn. šk. (8). — Upr. ž.: PETAR PAJIĆ, r. 30-X-1902, Budžak ⊙ Banja Luka, m. 20-XII-1925.

2. BIHAĆKI DEKANAT.

Dk: Msgr. JOSIP KAURINOVIĆ, žk u Prijedoru.

1. **BIHAĆ** (Aleksandrova ul. 6). ♁ sv. Antun Pad., sagr. 1891. Ž. je vrlo stara, spom. 1262. Bihać, mjesto, gdje je često zasijedao hrvatski sabor, imao je franj. i dom. □ u XIV.—XVI. stolj. Na teritoriju bihaćke ž. bilo prije Turaka 25 župa Kninske, Zagreb. i Krbav. biskupije i 5 □. Ž. povj. OO. Franj. D: 5450+27. ⊙ o 🚌 ✉ ✙: u mj. 1†. □ SS. Predrag. Krvi s osn. i građ. šk. Šk: gimn. (1), građ. (1) i osn. (11). — Žk: O. VIKTOR ŠAKIĆ OFM., r. 8-X-1905, Barlovci ⊙ Banja Luka, m. 23-X-1932. — Kp: O. BOSILJKO LJEVAR OFM, prof., kth. na gimn., r. 3-VI-1896, Sasina ⊙ Sanski Most, m. 30-V-1920.

2. **BOSANSKA DUBICA.** ♁ Uzvišenje sv. Križa, sagr. 1925. Ž. spom. 1334, propala iza 1683. U Dubici prije pada pod Turke (1538) bili samostani Dom. i Pavlina (XIII—XVI), Templara (XIII—XIV) i Ivanovaca (XIV—XVI), a u kotaru 8 katol. ž. L. coll. D: 1776+22. ⊙ o ✉ ✙: u mj. 🚌 Dubica. 2†. Šk: građ. (1) i osn. (2). — Upr. ž.: EDUARD WOLLMANN, zač. prisj., r. 29-I-1885, Raden (Njem.), m. 29-VI-1908.

3. **BOSANSKA KOSTAJNICA.** ♁ ne postoji, kao ♁ služi franj. ✝ sv. Antuna Pad. u Hrv. Kostajnici. G. 1334. spom. ž. Kostajnica, Strigova

i Slabinja. Ž. osn. 1885. Povj. OO. Franj. Hrv. provincije. D: **900**. ⊙ Bos. Novi. ⊙ o: u mj. 🚌 ✉ ✙: Hrv. Kostajnica. 1 ✝. 1 †. Osn. šk. (2). — Upr. ž.: O. FELIKS GREŠL OFM., r. 1-VIII-1875, Vukovar, m. 24-VI-1898.

4. **BOSANSKI NOVI.** ♁ Presv. Trojstvo, sagr. 1886. Ž. osn. 1887. Do početka XVI. stolj. (do Turaka) na teritoriju ž. bilo oko 20 ž. Zagreb. i Kninske biskupije i četiri franj. □ (Krupa, Otoka, Blagaj i Podnovi). L. coll. D: **1456**+4. ⊙ o 🚌 ✉ ✙: u mj. 2 †. Šk: građ. (1) i osn. (5). — Upr. ž.: GRGA BLAŽEVIĆ, r. 2-V-1897, Kljevci ⊙ Sanski Most, m. 26-VI-1921.

5. **BOSANSKI PETROVAC.** ♁ sv. Petar Ap., sagr. 1897. Ž. spom. 1334. (St. Petri de eodem), obn. 1906. L. coll. D: **1051**. ⊙ u mj. o 🚌 ✉ ✙: Drvar. 1 ✝. 1 †. Šk: struč. (2), šegrt. (1) i osn. (7). — Upr. ž.: WALDEMAR NESTOR, r. 12-XII-1889, Gross-Strehlitz (Njem.), m. 2-II-1917.

6. **KRNJEUŠA.** ♁ Uznesenje Bl. D. Marije, sagr. 1891. Ž. osn. 1892. L. coll. D: **1244**+24. ⊙ Bos. Petrovac. o ✉ ✙: u mj. 🚌 Bos. Krupa. 1 †. Osn. šk. (8). — Upr. ž.: KREŠIMIR BARIŠIĆ, r. 27-VII-1907, Jajce, m. 30-VII-1933.

7. **PRIJEDOR** (Strossmayerova ul. 6). ♁ sv. Josip, sagr. 1896. Ž. osn. 1892. Ž. u Kozarcu, Dragotinji i Puharskoj spom. 1334; prve dvije prop. iza 1683. L. coll. D: **1980**. ⊙ o 🚌 ✉ ✙: u mj. 1 ✝. 2 †. Šk: real. gimn. (1), struč. (1) i osn. (16). — Žk: Msgr. JOSIP KAURINOVIĆ, komornik Nj. Sv., dk, zč. prisj. i žk konz., r. 9-VII-1875, Šehovci ⊙ Sanski Most, m. 29-VI-1901.

8. **SANSKI MOST.** ♁ Uznesenje Bl. D. Marije, sagr. 1894. Ž. osn. 1884. Sjedište ž. Stari Majdan (spom. XVII. stolj.) preneseno u Sasinu, pa u Sanski Most (1884). G. 1334. tu su ž. Kljevci, Oštra Luka, Podbrežje i Kamengrad sa franj. □. Povj. OO. Franj. D: **3485**+3. ⊙ o 🚌 ✉ ✙: u mj. 1 ✝. 5 †. Šk: građ. (1) i osn. (3). — Upr. ž.: O. ANTO ŠEREMET OFM, r. 1-VII-1893, Kralje ⊙ Bihać, m. 16-VII-1916. — Kp: ./.

9. **SASINA** (sam. kpl.). ♁ Rođenje Bl. D. Marije (u gradnji). Kpl. osn. 1914. Povj. OO. Franj. D: **2345**. ⊙ 🚌 ✉ ✙: Sanski Most. o u mj. 3 †. Osn. šk. (1). — Sam. kp: O. LUKA TEŠIĆ OFM, r. 29-XI-1893, Ivanjska ⊙ Banja Luka, m. 16-VII-1916.

10. **STARA RIJEKA.** ♁ sv. Anto Pustinjak, sagr. 1870. Ž. osn. 1850. L. coll. D: **3520**+3. ⊙ 🚌: Sanski Most. o ✉ ✙: Stari Majdan. 2 †. Osn. šk. (3). — Upr. ž.: NIKOLA TOJČIĆ, zač. prisj., r. 19-I-1892, Ključ, m. 11-VI-1915.

11. **STRATINSKA.** ♁ sv. Antun Pad., sagr. 1927. Ž. osn. 1871. Povj. OO. Franj. D: **1664**+3. ⊙ Banja Luka. ✉ ✙: Prijedor. o Bronzani Majdan. 🚌 Omarska. 4 †. Osn. šk. (1). — Upr. ž.: O. KARLO GAGULIĆ OFM, r. 5-III-1902, Kreševo ⊙ Fojnica, m. 17-VII-1927.

12. **VOLAR-ŠURKOVAC.** ♁ Presv. Srce Isusovo, u gradnji. Ž. nastala od starih ž. Ljubije (u XVII. stolj.) i ž. Vodičeva (XIII—XVIII. stolj.); u Volaru sjedište od 1787. Povj. OO. Franj. D: **4172**+18. ⊙ 🚌: Prijedor. o ✉ ✙: Ljubija-Rudnik. 3 ✝. 9 †. Osn. šk. (5) — Upr. ž.: O. MIROSLAV

BUZUK OFM, r. 15-III-1906, Briševo ⊙ Sanski Most, m. 22-XII-1928. — Kp: O. JOSAFAT BABY OFM, r. 21-I-1911, Bukovac (Galicija, Poljska), m. 21-XI-1937.

3. GRADIŠKI DEKANAT.

Dk: Msgr. GERARD PURK, žk u Novoj Topoli.

1. **BOSANSKI ALEKSANDROVAC.** ♁ sv. Ivan Krst., sagr. 1899. Ž. osn. 1883. U XV. stolj u blizini B. A. postojao franj. □ Livče. Ž. povj. OO. Trap. **1006**+4. Prop. njem. ⊙ 🚌: Banja Luka. o Maglajani. 🚌 Okučani. ✉ ✙: u mj. 1†. □ OO. Trap. □ SS. Predrag Krvi s osn. šk. Osn. šk. (1). — Upr. ž.: O. KAMILO HUGONIN O. Cist. Ref., r. 25-XI-1862, Bourgoin (Franc.), m. 29-VI-1888. — Kp: O. ALOJZIJE NEUMANN O. Cist. Ref., r. 30-VIII-1877, Gross-Strehlitz (Njem.), m. 20-VIII-1902.

2. **BOSANSKA GRADIŠKA.** ♁ sv. Rok, sagr. 1913. Ž. spom. u XVII. stolj., obn. 1837. Na teritoriju ž. g. 1334. više župa Zagreb. biskupije kao St. Georgius de Gradec (Gr. Podgraci), Osik, Turjak, vjerojatno Jablanica i Gr. Kijevci (cister. filijala od 1258). L. coll. D: **3692**+1. ⊙ o ✉ ✙: u mj. 🚌 Okučani. 3†. □ i osn. šk. SS. Predrag. Krvi. Šk: niža gimn. (1) i osn. (6). — Žk: Msgr. Dr. theol. NIKOLA BILOGRIVIĆ, komornik Nj. Sv., r. 16-XII-1893, Tuzla, m. 17-XII-1916.

3. **DOLINA.** ♁ sv. Ilija Pror. Ž. osn. 1920. G. 1675. spom. ž. Orubica. L. coll. D: **1993**+1. ⊙ ✉ ✙: Bos. Gradiška. o Laminci. 🚌 Nova Gradiška. 1†. Osn. šk. (1). — Upr. ž.: O. ANTO PERKOVIĆ OFM, r. 27-IX-1901, Vržerali ⊙ Livno, m. 3-VI-1928.

4. **MAHOVLJANI.** ♁ sv. Franjo As., sagr. 1902. Ž. osn. 1887. L. coll. D· **1479.** Prop: tal. i hrv. ⊙ Banja Luka. o Maglajani. 🚌 Dragočaj. ✉ ✙: Aleksandrovac. 1†. □ SS. Predrag. Krvi s osn. šk. Osn. šk. (1). — Upr. ž.: JOSIP FIALA, zč. prisj., r. 19-II-1883, Češke Branice (Č. S. R.), m. 29-VI-1905.

5. **MILJEVAC.** ♁ Presv. Srce Isusovo, sagr. 1907. Ž. osn. 1901. L. coll. D: **630**+1. Prop: poljski. ⊙ Bos. Gradiška. o Romanovci. 🚌 Mišinhan. ✉ ✙: Bos. Aleksandrovac. 1 ✝. 1†. Osn. šk. (1). — Žk: PETAR SCHUMANN, r. 30-XII-1877, Engers, Koblenz (Njem.), m. 29-VI-1902.

6. **NOVA TOPOLA.** ♁ sv. Josip, sagr. 1891. Ž. osn. 1879. L. coll. D: **3490**+7. Prop: njem. i hrv. ⊙ Bos. Gradiška. o ✉ ✙: u mj. 🚌 Banja Luka ili Okučani. 3 ✝. 2†. Fil. □ OO. Trap. i 3 □ i osn. šk. SS. Predrag. Krvi. Osn. šk. (3). — Žk: Msgr. GERARD PURK, komornik Nj. Sv., dk, r. 18-IV-1879, Winnen Hanover (Njem.), m. 29-VI-1903.

4. JAJAČKI DEKANAT.

Privr. dk: ANTUN LACIĆ, žk u Ključu.

1. **JAJCE** (Vinograd ul., 🏠 br. 18). ♁ Uznesenje Bl. D. Marije, sagr. 1886. Ž. osn. u XV. stolj. Franj. □ u Jajcu i Jezeru u XV. i XVI. stolj. Povj. OO. Franj. D: **4490.** ⊙ o 🚌 ✉ ✙: u mj. 6†. □ OO. Franj. i □ SS. Predrag. Krvi s osn. i građ. šk. — Šk: zan. (1) i osn. (4). — Upr. ž.: O. KRUNO LADAN OFM, r. 31-III-1903, Carevo Polje ⊙ Jajce, m. 24-VI-1927. — 1. Kp: O. ALOJZIJE ĆOSIĆ OFM, r. 12-VII-1911, u mj.,

m. 2-VI-1935. — 2. Kp: O. IVO BUJIĆ OFM, r. 8-XII-1905, Vrbanjci ⊙ Kotor Varoš, m. 23-X-1932.

2. **KLJUČ** (Tomaševića ul. 4). ♁ Bezgr. Začeće Bl. D. Marije, sagr. 1895. Ž. osn. 1891 L. coll. D: 1435. ⊙ o ✉ ✙ : u mj. 🚌 Gornja Sanica. 2 †. Šk: zan. (1) i osn. (13). — Upr. ž.: ANTUN LACIĆ, privr. dk., r. 12-XI-1874, Jajce, m. 29-VI-1900.

3. **LISKOVICA.** ♁ sv. Ilija Pror., sagr. 1897. Ž. osn. 1880. L. coll. D: 1472. ⊙ ✉ ✙ : Mrkonjić Grad. o Bilajce. 🚌 Jajce. 3 †. Osn. šk. (1). — Upr. ž.: STJEPAN KULUŠIĆ, r. 21-XII-1886, Murter ⊙ Šibenik, m. 10-XII-1910.

4. **MRKONJIĆ-GRAD (prije Varcar-Vakuf).** ♁ sv. Filip i Jakov Ap., sagr. 1880. Kpl. osn. 1821. L. coll. D: 1480. ⊙ o ✉ ✙ : u mj. 🚌 Jezero. 1 ✝. 2 †. Šk: građ. (1), struč. (1) i osn. (3). — Žk: NIKOLA KAIĆ, r. 8-XII-1885, Livno, m. 29-VI-1908.

5. LIVANJSKI DEKANAT.

Dk: JAKOV PAŠALIĆ OFM u Livnu.

1. **BILA.** ♁ sv. Franjo Asiški (ne postoji). Ž. osn. 1925. D: 2950+35. ⊙ ✉ ✙ : Livno. o Grborezi. 🚌 Bugojno. 4 †. Osn. šk. (1). — Upr. ž.: O. PAŠKAL DUMANČIĆ OFM, r. 24-VIII-1893, Kupres ⊙ Bugojno, m. 16-VII-1916.

2. **BOSANSKO GRAHOVO (Obljaj).** ♁ sv. Ilija Pror., sagr. 1884. Ž. osn. 1863. L. coll. D: 967+1. ⊙ o ✉ ✙ : u mj. 🚌 Knin. 2 †. Osn. šk. (2). — Upr. ž.: EMIL CRNEKOVIĆ, r. 20-XI-1909, Zvornik, m. 14-VI-1936.

3. **ČUKLIĆ.** ♁ sv. Anto Pad., sagr. 1874. Ž. osn. 1838. Povj. OO. Franj. D: 3195+57. ⊙ ✉ ✙ : Livno. o Grborezi. 🚌 Sinj. 6 †. Osn. šk. (2). — Upr. ž.: O. ANTO ŠAKIĆ OFM, r. 10-XII-1870, Grgurići ⊙ Livno, m. 24-VI-1894.

4. **GLAMOČ.** ♁ sv. Ilija Pror., sagr. 1900. Ž. spom u XIV. stolj., propala iza 1500. Obn. kao kpl. 1864., kao ž. 1872. Franj. ▭ XIV. do XVI. stolj. L. coll. D: 1395. ⊙ o ✉ ✙ : u mj. 🚌 Mlinište. 7 †. Šk: građ. (1), osn. (3). — Upr. ž.: JOSIP BÖCKMANN, r. 14-II-1910, Bos. Aleksandrovac ⊙ Banja Luka, m. 28-III-1936.

5. **LIŠTANI.** ♁ sv. Josip, sagr. 1912. Ž. osn. 1856. L. coll. D: 3698+35. ⊙ ✉ ✙ : Livno. o Gornjopoljska. 🚌 Bugojno. 5 †. Upr. ž.: BOŽO ŠIMLEŠA, r. 25-II-1892, Ćirići ⊙ Glamoč, m. 11-VI-1915.

6. **LIVNO** (Perkuša 1). ♁ Svi Sveti, sagr. 1899. Ž. Livno (Clevna) spom. 1078. i 1103. u Splitskoj nadbiskupiji; Kaptol u Bistričkom gradu spom. 1400. U L. (na Gorici) osn. lokalna kpl. 1851, ž. osn. 1858. Povj. OO. Franj. D: 4141+35. ⊙ o ✉ ✙ : u mj. 🚌 Bugojno. 6 †. Franj. ▭ i ✝ sv. Petra i Pavla Ap. na Gorici. ▭ SS. Mil. s osn. šk. SS. Mil. u ban. bolnici. Škol. SS. u franj. ▭ Gorici. Šk: građ. (1), zanat. (1), struč. (1) i osn. (2). — Upr. ž.: O. Dr. ANĐEO KAIĆ OFM, r. 24-III-1894, u mj., m. 8-IX-1916. — Kp: O. DOMINIK DUVNJAK OFM, r. 2-XII-1909, Čuklić ⊙ Livno, m. 2-VI-1935.

7. **LJUBUNČIĆ.** ♁ Rođenja Bl. D. Marije, sagr. 1871. Ž. osn. 1804. Povj. OO. Franj. D: 5685+51. ⊙ ✉ ✙: Livno. o Priluka. 🚌 Bugojno. 10 †. Osn. šk. (2). — Upr. ž.: O. VLADISLAV ĆURIĆ OFM, r. 15-VIII-1897, Grabovica ⊙ Tomislavgrad, m. 29-VI-1922. — Kp: O. IVO BRKAN OFM, r. 15-IX-1912, Olovo ⊙ Bugojno, m. 21-XI-1937.

8. **PODHUM.** ♁ sv. Ivan Krst., sagr. 1882. Kpl. osn. 1909. Ž. osn. 1935. D: 3629+80. ⊙ ✉ ✙: Livno. o Grborezi. 🚌 Sinj. 6 †. Osn. šk. (2). — Upr. ž.: O. BONO GREBENAREVIĆ OFM, r. 13-VIII-1884, Bila ⊙ Livno, m. 21-IX-1909.

9. **VIDOŠI.** ♁ Bezgr. Začeće Bl. D. Marije, sagr. 1860. Ž. Livanjsko polje vrlo stara, od XVIII. stolj. sjedište obično u Vidošima. Povj. OO. Franj. D: 3587+19. ⊙ ✉ ✙: Livno. o Gornjopoljska. 🚌 Bugojno. 8 †. Osn. šk. (1). — Upr. ž.: O. BONIFACIJE VIDOVIĆ OFM, r. 8-IV-1870, u mj., m. 25-VI-1892. — Kp: ./.

6. PRNJAVORSKI DEKANAT.

Dk: DRAGO BANDIĆ, žk u Prnjavoru.

1. **DEVETINA.** ♁ Rođenje Marijino, sagr. 1903. Ž. osn. 1903. L. coll. D: 960. ⊙ Prnjavor. o ✉ ✙: Hrvaćani. 🚌 Derventa. 1 †. Osn. šk. (2). — Upr. ž.: BRANKO BANDIĆ, r. 28-II-1897, Banja Luka, m. 5-VI-1921.

2. **GUMJERA.** ♁ Našašće sv. Križa, sagr. 1927. Ž. osn. 1914. L. coll. D: 1240. ⊙ Prnjavor. o ✉ ✙: Hrvaćani. 🚌 Dragočaj. 1 †. — Žk: ./. — Adm. žk. iz Devetine.

3. **KULAŠI.** ♁ Rođenje Bl. D. Marije, sagr. 1849. U XIV. i XV. stolj. ž. i franj. □ Glaž, vjerojatno kod današnjih Kulaša. Ž. osn. 1849. L. coll. D: 820+957. (na području Vrhbos. nadbiskupije). ⊙ ✉ ✙: Prnja-

Banjalučka

Redni broj	Dekanat	Župe	Sam. kpl.	Crkve	Kapelice
1	Banjalučki	7	1	11	58
2	Bihaćki	12	1	18	36
3	Gradiški	6	—	12	9
4	Jajački	4	—	5	13
5	Livanjski	8	—	9	54
6	Prnjavorski	9	—	12	16
	Ukupno	**46**	**2**	**67**	**186**

*) Od tih izvan biskupije 3

vor. o Štrpci. 🚌 Derventa. 4†. Osn. šk. (2). — Žk: MARIJAN BLAŽEVIĆ, r. 24-IV-1891, Banja Luka, m. 29-VI-1914.

4. **KUNOVA.** ♁ sv. Stanislav B. M., sagr. 1913. Ž. osn. 1922. L. coll. D: 1520. ⊙ ✉ ✙: Prnjavor. o G. Smrtić. 🚌 Derventa. 1†. Osn. šk. (3). — Upr. ž.: IVAN MARTINOVIĆ, r. 6-II-1874, Pilića Dočić ⊙ Travnik, m. 14-VI-1896.

5. **NOVI MARTINAC.** ♁ sv. Marija Sniježna, sagr. 1900. Ž. osn. 1900. L. coll. D: 3570. Prop: polj. i hrv. ⊙ Prnjavor. o u mj. 🚌 Banja Luka. ✉ ✙: Srbac. 1 ✝. 2†. Osn. šk. (5). — Upr. ž.: DRAGUTIN MULJEVIĆ, r. 10-IX-1877, Slav. Požega, m. 1-VII-1900.

6. **PRNJAVOR.** ♁ sv. Antun Pad., sagr. 1909. Ž. osn. 1891. Na teritoriju prnjavorskog kotara postojalo više župa Zagreb. biskupije do Turaka, odn. do početka XVI. stolj. U Lišnji ostala ž. sve do konca XVII. stolj. L. coll. D: 3340. ⊙ o ✉ ✙: u mj. 🚌 Derventa. 4†. Osn. šk. (5). — Žk: DRAGO BANDIĆ, dk. i zč. prisj., r. 20-II-1892, Banja Luka, m. 11-VI-1915.

7. **RAKOVAC.** ♁ Bl. D. Marija Škapularna, sagr. 1937. Ž. osn. 1901. L. coll. D: 1964+1. ⊙ ✉ ✙: Prnjavor. o Lepenica. 🚌 Derventa. 1 ✝. 1†. Osn. šk. (2). — Žk: IVAN STEMMEN, zč. prisj., r. 9-VII-1894, Bos. Aleksandrovac ⊙ Banja Luka, m. 21-XII-1919.

8. **STARA DUBRAVA.** ♁ sv. Mihovil Ark. Ž. osn. 1903. L. coll. D: 629. ⊙ ✉ ✙: Prnjavor. o Vijačani. 🚌 Dragočaj. 1†. Osn. šk. (2). — Žk: ./. Adm. žk. iz Devetine.

9. **ŠIBOVSKA.** ♁ sv. Marija, sagr. 1930. Ž. osn. 1917. L. coll. D: 1670. Prop: hrv. i njem. ⊙ ✉ ✙: Prnjavor. o Vel. Ilova. 🚌 Derventa. 1 ✝. 1†. Osn. šk. (2). — Žk: ./. Adm. žk. iz Prnjavora.

biskupija

Svjetov. sveć.			Redovnici			Redovnice		Broj katolika		
U pastvi	Ostalo	U miru	Kuće	Svećenici	Braća	Kuće	Sestre	Prisutni	Privremeno odsutni	Strana
4	5	2	2	32	66	5	119	33.962	—	159
6	—	—	—	7	—	1	1	29.043	104	160
4	—	—	2	4	20	6	49	12.290	14	162
3	—	—	1	3	—	1	10	8.877	—	162
3	—	—	1	13	—	3	17	29.247	313	163
6	—	—	—	—	—	—	—	15.713	1	164
26	**8***	**2**	**6**	**59**	**86**	**16**	**206**	**129.132**	**432**	—

Legenda pro lectore latino in pag. 77

V. SVEĆENSTVO U RAZNIM SLUŽBAMA.

1) u biskupiji:

IVAN MIJIĆ, kth. na gimn. i prefekt u »Napretkovom konviktu« u Banjoj Luci, r. 26-XII-1900, Stratinska ⊙ B. Luka, m. 29-VI-1925.

PETAR SUŠILOVIĆ, kth. osn. šk. u Banjoj Luci, r. 24-II-1906, Batar ⊙ Bos. Gradiška, m. 2-II-1930.

BOŽIDAR LAŠTRIĆ, kth. gimn., učit. i građ. šk., r. 12-XII-1907, Novakovići ⊙ B. Luka, m. 26-II-1932.

ĐURO ZV. ČOP, prof., kth. u »Nazaretu«, r. 4-IV-1899, Zagreb, m. 1-XI-1936.

ALFRED PICHLER, kth. građ., žen. stručne, šegrt. i osn. šk. u Banjoj Luci (vidi str. 159.).

2) izvan biskupije:

Dr. ROKO VUKOVIĆ, prof., r. 10-III-1883, Studenci ⊙ Imotski, m.

LJUBOMIR NIKOLIĆ, voj. dušobrižnik, r. 15-I-1888, Sumartin ⊙ Supetar, m. 29-IX-1912.

BRANIMIR ŽUPANČIĆ, stud. jur. na sveučilištu »Apolinaris-u« u Rimu, r. 12-I-1912, Srebrenica, m. 6-IV-1935.

VI. SVEĆENSTVO U MIRU

ANTUN ĆURČIĆ, konz. u m., r. 24-XI-1869, Grahovik ⊙ Travnik, m. 8-IX-1899.

Msgr. Dr. PAVAO PAJIĆ, prof. kth. u m. (vidi str. 159.).

VII. SVEĆENIČKI PODMLADAK.

Biskupija ima 5 bogoslova u Sarajevu te po jednog u Strasbourgu i Zagrebu, ukupno 7.

Malih seminaraca ima 31 u Travniku.

VIII. KATOLIČKA DRUŠTVA.

1. Katolička Akcija.

Postoje društva Križara, Križarica, Hrv. katol. muževa i Hrv. katol. žena.

2. Vjerska društva.

Treći red (18), Marijina kongregacija (6), Omladina sv. Ante (12). Bratovštine: Presv. Oltarskog Sakramenta, Srca Isusova, Gospe Karmelske, Kruničari, Kršć. nauka, Apostolat sv. Ćirila i Metodija i Franjevačko mis. društvo.

7. MOSTARSKO-DUVANJSKA I TREBINJSKA BISKUPIJA

(DIOECESES MANDETRINIENSIS-DELMINIENSIS ET TRIBUNIENSIS).

Samostanska i župska crkva u Mostaru (privremeno služi kao katedrala).

Nebeski zaštitnik:

Mostarsko-duvanjske biskupije: sv. Josip, zaručnik Bl. D. Marije.

Trebinjske biskupije: sv. Mihovil Arkanđeo.

Patron crkve, koja privremeno služi kao Stolna: Sv. Petar i Pavao Ap.

Površina Mostarske (Trebinjske) biskupije: 8.368 km² (3.861 km²), ukupno 12.229 km².

Biskupija se prostire starom Hercegovinom t. j. mostarskim okružjem bez sjevernog kraja konjičkog kotara te dijelom Bosne (Duvno, Foča i Čajniče), koji je do 1878. spadao Hercegovini. Danas svi ti krajevi spadaju Primorskoj, Zetskoj i Drinskoj banovini.

Propovijeda se isključivo hrvatski.

Katol. vjernika u Mostarskoj (Trebinjskoj) biskupiji 1-VII-1937: 157.962 (25.126), ukupno 183.088.

Inovjeraca 31-III-1931: pravoslavnih 121.408, protestanata 65, židova 173, muslimana 105.738 i ostalih 7.

Crkvena podjela: 8 (2) dekanata, 51 (10) župa. Ukupno 10 dekanata i 61 župa.

I. HISTORIJSKI OSVRT.

Povijest nam nije sačuvala sigurne vijesti, da je na teritoriju današnje Mostarsko-Duvanjske i Trebinjske biskupije postojala koja biskupija u starokršćanska vremena osim one u Delminiumu, spomenute u listu pape Grgura Velikog 591. Uostalom u tom kraju, vrlo vjerojatno današnjem Duvanjskom polju, stekao je palmu mučeništva biskup sv. Venancije u doba Valerijanova ili Aurelijeva progonstva. Raširenost kršćanstva u tim krajevima potvrđuju arheološki nalazi starokršćanskih bazilika u Stocu, Potocima, Duvnu, Blagaju, Vitini i t. d.

Regeneracija kršćanstva, koje je skoro posve utonulo u valovima avarsko-slavenskih pustošenja i seoba, nastupa istom pokrštenjem Hrvata.

Na teritoriju naših biskupija spominje se već u IX. stoljeću Stonska (Stagnensis) ili Zahumska (Chelmensis) biskupija, koja je obuhvatala cijelu Humsku zemlju ili Zahumlje. Kad je Ston potpao pod vlast Dubrovačke republike (1333), ograničuje se postepeno vlast njezinog biskupa na dio teritorija republike. Vani, u Zahumlju, širi se na njezin račun Trebinjska (Tribuniensis) biskupija, prvi put sigurno spomenuta 1167. u papinskom breveu. Biskupija je bila jaka, s mnogo klera i naroda, s katedralom i kaptolom sv. Petra te benediktinskom opatijom u Čičevu kod Trebinja. Uslijed vjerskih progona u doba Nemanjićke dinastije i kasnije iza pada tih krajeva pod Turčina (u drugoj polovini XV. stoljeća) ostaje narod bez svećenika i bez pomoći biskupa, koji se povukao u slobodni Dubrovnik te jednim dijelom prelazi na pravoslavlje, manje na islam. Biskup dobiva na dar otočić Mrkanj kod Cavtata, pa se po njemu i cijela biskupija prozva Mrkanjskom (Marcanensis).

Na prostoru današnje Mostarske dijeceze sterale su se Duvanjska (Delminiensis) i Makarska (Macarensis) biskupija, obje osnovane oko 1300. god., da zaustave prodiranje patarenske Bosanske crkve na zapad. Duvanjska je biskupija obuhvatala Duvno, Kupres, a valjda i Ramu, a Makarska, osim Primorja, još i cijelu Hercegovinu na desnoj obali Neretve. Poznata su nam imena 22 duvanjskih biskupa XIV.—XVII. stoljeća. Franjevcima pomaže u pastvi i izvjestan broj svjetovnih svećenika-glagoljaša (zadnji umire 1848.).

Pošto kroz pola stoljeća (1684—1735) biskupska noga nije stupila na bosansko-hercegovačko tlo, to Sv. Stolica uspostavlja Apostolski vikarijat Turske Bosne 1735. i dodjeljuje mu cijelo područje Bosne i Hercegovine osim Trebinjske biskupije.

God. 1846. odijeli Sv. Stolica Hercegovinu od Bosne kao poseban vikarijat, imenovavši apostolskim vikarom O. fra Rafu Barišića (1846—1863), nekad apostolskog vikara u Bosni. On izvrši pionirske radove u organizaciji novog vikarijata.

Leon XIII. uspostavi 5. srpnja 1881. redovitu crkvenu hijerarhiju u zemlji. Namjesto Hercegovačkog vikarijata osnova se Mostar-

sko-Duvanjska biskupija, a zadnji vikar O. fra Paškal Buconjić, zaslužni radnik za katoličku i hrvatsku stvar, postaje joj biskupom. Njemu povjerava Sv. Stolica 8. srpnja 1890. i upravu Trebinjske biskupije. Granice biskupije precizirane su 1891.

II. ORDINARIJ.

Preuzvišeni i prečasni gosp.

O. ALOJZIJE MIŠIĆ.

R. 10-XI-1859. u Bos. Gradišci, stupio u Franj. red 1874, m. 7-VII-1882. Imenovan kp. i kth. u Sarajevu (1882), tajnikom banjalučkog biskupa Markovića (1884), zatim gvard. i zk. (1891), provincijal bos. Franj. provincije (1909). Izabran za mostar. biskupa 12-II-1912, posvećen u Rimu 18-VI-1912, introniziran u Mostaru 14-VII-1912.

III. BISKUPSKI ORDINARIJAT.

Predsjednik: *Preuzv. Ordinarij.*

Generalni vikar: *O. Dr. theol. Leo Petrović OFM,* r. 28-II-1883, Klobuk ⊙ Ljubuški, m. 30-VII-1905.

Konzultori:

1. *O. Boris Ilovača OFM,* r. 29-IX-1893, Ivanjska ⊙Banja Luka, m. 16-VI-1916.
2. *Dr. theol. Petar Čule,* r. 18-II-1898, Kruševo ⊙ Mostar, m. 26-VI-1920.
3. *O. Dr. Leo Petrović OFM* (kao gore).
4. (nepopunjeno).

Tajnik: *O. Dr. jur. can. Vendelin Vasilj OFM,* r. 27-V-1909, Međugorje ⊙ Ljubuški, m. 11-XII-1932.

Ženidbeni sud.

Predsjednik: *Preuzv. Ordinarij.*
Suci: *O. Dr. Leo Petrović OFM* i *O. Boris Ilovača OFM.*
Bilježnik: *O. Dr. Vendelin Vasilj OFM.*
Branitelj ženidb. veza: *Dr. Petar Čule.*

Vijeće za upravu crkvenih dobara.

O. Boris Ilovača OFM i *Dr. Petar Čule.*

Prosinodalni suci.

O. Dr. Leo Petrović OFM i *Dr. Petar Čule.*

Župnici savjetnici (kan. 385).

Marko Zovko, Andrija Majić, O. Viktor Nuić OFM, O. Stanko Kraljević OFM, O. Augustin Matić OFM.

Prosinodalno ispitno povjerenstvo.

O. Dr. Leo Petrović OFM, Dr. Petar Čule, O. Dr. Ante Jelavić OFM, O. Dr. Mladen Barbarić OFM, O. Dr. Jerko Mihaljević OFM, O. Boris Ilovača OFM i *Andrija Majić.*

Nadzorno vijeće.

(Consilium a vigilantia).

Dr. Petar Čule i *O. Dr. Bonaventura Jelavić OFM.*

Cenzori knjiga.

O. Dr. Leo Petrović OFM, Dr. Petar Čule i *O. Dr. Mladen Barbarić OFM.*

Vijeće za crkvenu glazbu.

O. Dr. theol. Ignacije Jurković OFM i *O. Dr. in mus. sacra Branko Marijić.*

IV. PREGLED ŽUPA PO DEKANATIMA.

A) MOSTARSKO-DUVANJSKA BISKUPIJA.

1. MOSTARSKI DEKANAT.

Dk: O. VIKTOR NUIĆ OFM, žk. u Mostaru.

1. **MOSTAR.** (Crkvena ul. 18, ☎ 74). ♁ sv. Petar i Pavao Ap., sagr. 1866. Stara ž. barem od XIV. stolj. do konca XVII; odijeljena od ž. Gradac 1849. □ OO. Franj. (XIV.—XVI. stolj.), obn. 1890. Povj. OO. Franj. D: **10.100.** ⊙ o 🚌 ✉ ✙: u mj. 15 †. □ i bogoslovija OO. Franj. □ SS. Mil. s osn. i žen. zanat. šk. □ ✝ Škol. SS. s novic. i zab. (služe i u ban. bolnici). Šk: gimn. (1), učit. (1), građ. (1), zanat. (3) i osn. (7). — Upr. ž.: O. VIKTOR NUIĆ OFM, r. 24-III-1890, Drinovci ⊙ Ljubuški, m 27-VI-1915. — 1. Kp: Dr. theol. O. VENCEL KOSIR OFM, r. 14-VII-1899, Uzarići ⊙ Mostar, m. 29-VII-1923. — 2. Kp: Dr. theol. O. DOBROSLAV ŠIMOVIĆ OFM, r. 15-XII-1907, Hamzići ⊙ Mostar, m. 19-XII-1931.

2. **BLAGAJ.** ♁ Presv. Trojstvo, sagr. 1908. Ž. spom. 1628, obn. 1891. D: **1922**+16. ⊙ 🚌 ✉ ✙: Mostar. o u mj. 🚌uBuna. 4 †. Osn. šk. (3). — Upr. ž.: O. PETAR BAKULA OFM, r. 23-VII-1901, Posušje ⊙ Ljubuški, m. 15-VII-1927.

3. **ČAPLJINA.** ♁ sv. Franjo As., u gradnji. Ž. osn. 1917. D: 2885+16. ⊙ Stolac. ⊙ o 🚌 ✉ ✙: u mj. 2 ✝. 4 †. □ i struč. šk. Škol. SS. Šk: građ. (1) i osn. (2). — Upr. ž.: O. ANDRIJA JELČIĆ OFM, r. 8-V-1904, Stubica ⊙ Stolac, m. 13-VII-1930. — Kp: O. SREĆKO GRANIĆ OFM, r. 16-VI-1911, Vašarovići ⊙ Ljubuški, m. 16-V-1935.

4. **GABELA.** ♁ sv. Stjepan Prvomuč., sagr. 1903. Ž. vrlo stara, spom. u XVI. stolj., obn. 1854. D: **1579**+3. ⊙ Stolac. ⊙ o: Čapljina. 🚌 ✉ ✙: u mj. 1 ✝. 2 †. Osn. šk. (2). — Žk: O. RAFO PRUSINA OFM, r. 21-I-1884, Hamzići ⊙ Mostar, m. 16-IX-1906.

5. **GORANCI.** ♁ Uznesenje Bl. D. Marije, sagr. 1886. Ž. osn. 1871. Ž. Raška Gora spom. 1672. za biskupa Lišnjića. D: **2900**+19. ⊙ o 🚌 ✉ ✠: Mostar. 9 †. Osn. šk. (1). — Upr. ž.: O. ANĐELKO NUIĆ OFM, r. 10-IV-1908, Drinovci ⊙ Ljubuški, m. 11-XII-1932. — Kp: ./.

6. **NEVESINJE.** ♁ Uznesenje Bl. D. Marije, sagr. 1903. Ž. osn. 1899. D: **1585**+3 (u Foči i Čajniču 300). ⊙ o ✉ ✠: u mj. 🚌 Mostar. 1 ✝. 6 †. □ škol. SS. sa zabav. šk: građ. (1) i osn. (3). — Upr. ž.: O. VINKO NUIĆ OFM, r. 29-VI-1910, Drinovci ⊙ Ljubuški, m. 11-XI-1934.

7. **POTOCI — BIJELO POLJE** (kod Mostara). ♁ Presv. Srce Isusovo, sagr. 1912. Ž. osn. 1892. L. coll. D: **2305**+10. ⊙ ✠: Mostar. o Bijelo Polje. ✉ Potoci. 🚌 Vojno. 6 †. □ i osn. šk. škol. SS. Osn. šk. (2). — Žk: ANDRIJA MAJIĆ, zč. prisj., r. 9-IV-1892, Drinovci ⊙ Ljubuški, m. 11-VI-1915.

2. BEKIJSKI DEKANAT.

Dk: O. GABRIJEL GRUBIŠIĆ OFM, žk. iz Grude.

1. **DRINOVCI.** ♁ sv. Mihovil Ark., sagr. 1895. Ž. spom. XVI—XVIII. stolj., obn. 1871. D: **3932**+228. ⊙ Ljubuški. o ✉: u mj. ✠ Vitina. 🚌 Čapljina. 5 †. Osn. šk. (1). — Upr. ž.: O. MILIVOJ BEBEK OFM, r. 30-IX-1898, Vitina ⊙ Ljubuški, m. 14-VI-1924. — Kp: O. RATIMIR KORDIĆ OFM, r. 1-XI-1910, Vionica ⊙ Mostar, m. 16-VI-1935.

2. **GORICA.** ♁ sv. Stjepan Prvomuč., sagr. 1856. Ž. spom. u XVI—XVII. stolj., obn. kao kpl. 1831., kao ž. 1860. D: **3840**+97. ⊙ Ljubuški. o u mj. 🚌 Čapljina. ✉ ✠: Imotski. 2 †. Osn. šk. (2). — Upr. ž.: O. SERAFIN DODIG OFM, r. 9-X-1886, Vašarovići ⊙ Ljubuški, m. 14-III-1913. — Kp: O. MIRKO SKOKO OFM, r. 12-VIII-1911, Grab ⊙ Ljubuški, m. 14-VI-1936.

3. **GRUDE.** ♁ sv. Katarina D. M., u gradnji od 1925. Ž. osn. 4-V-1895. D: **2916**+24. ⊙ Ljubuški. o Posušje. 🚌 Čapljina. ✉ Drinovci. ✠ Vitina. 7 †. Osn. šk. (1). — Upr. ž.: O. GABRIJEL GRUBIŠIĆ OFM, dk., r. 3-XII-1881, Posuški Gradac ⊙ Ljubuški, m. 12-VI-1904. — Kp: O. BERISLAV MIKULIĆ OFM, r. 21-VII-1913, Ružići ⊙ Ljubuški, m. 26-VII-1936.

4. **RUŽIĆI.** ♁ sv. Ivan Krst., u dogradnji. Ž. spom u XVII. stolj. D: **2650**+32. ⊙ Ljubuški. o ✉: Drinovci. 🚌 Čapljina. ✠ Vitina. 3 †. Osn. šk. (1). — Upr. ž.: O. SEBASTIJAN LESKO OFM, r. 17-IX-1882, Ljuti Dolac ⊙ Mostar, m. 18-III-1905.

5. **TIHALJINA.** ♁ sv. Ilija Prorok (u gradnji). Ž. osn. 1889. D: **3088**+252. ⊙ Ljubuški. o ✉: Drinovci. 🚌 Čapljina. ✠ Vitina. 6 †. Osn. šk. (1). — Upr. ž.: O. DARINKO BRKIĆ OFM, r. 9-IV-1898, Dobro Selo ⊙ Mostar, m. 6-VIII-1922.

3. BROĆANSKI DEKANAT.

Dk: O. PAŠKO MARTINAC OFM, žk u Međugorju.

1. **BLIZANCI.** † sv. Ivan Krst. Ž. osn. 1-V-1918. D: **2287**+56. ⊙ Mostar. o 🚌 ✉ ✠: Žitomislići. 7 †. Osn. šk. (1). — Upr. ž.: O. TOMA ZUBAC OFM, r. 26-VI-1884, Paoča ⊙ Mostar, m. 24-VI-1909.

2. **ČERIN.** ♁ sv. Stjepan Prvomuč., sagr. 1880. Ž. osn. 1864. D: 4826+195. ⊙ ✙: Mostar. o Gornje Brotnjo. 🚌 Žitomislići ili Mostar. ✉ Čitluk (kod Mostara). 11†. Osn. šk. (1). — Upr. ž.: O. GRGA VASILJ OFM, r. 13-III-1886, Međugorje ⊙ Ljubuški, m. 7-IV-1911. — 1. Kp: O. SILVESTAR VASILJ OFM, r. 29-IX-1867, Međugorje ⊙ Ljubuški, m. 25-III-1890.

3. **ČITLUK.** Kao ♁ služi † Krist Kralj, sagr. 1920. Ž. osn. 1918. D: 2363+7. ⊙ 🚌 ✙: Mostar. o Donje Brotnjo. ✉ u mj. 3†. Osn. šk. (1). — Upr. ž.: O. BERNARDIN SMOLJAN OFM, r. 3-X-1884, Rodoč ⊙ Mostar, m. 10-IV-1908. — Kp: O. VICE SKOKO OFM, r. 19-I-1883, Grab ⊙ Ljubuški, m. 29-VI-1905.

4. **GRADNIĆI.** ♁ sv. Blaž B. M., sagr. 1857. Ž. vrlo stara, dolazi pod imenom Brotnjo. D: 1375+17. ⊙ ✙: Mostar. o Donje Brotnjo. 🚌 Žitomislići. ✉ Čitluk (kod Mostara). 3†. Osn. šk. (1). — Upr. ž.: O. MILE MILOŠ OFM, r. 31-I-1882, Dobro Selo ⊙ Mostar, m. 12-VIII-1904.

5. **KRUŠEVO.** ♁ sv. Ilija Pror., sagr. 1938. Ž. osn. 1924. L. coll. D: 1809+15. ⊙ 🚌 ✉ ✙: Mostar. o Mostarsko Blato. 4†. — Upr. ž.: ANTE ROMIĆ, r. 21-X-1903, Rakitno ⊙ Ljubuški, m. 26-III-1928.

6. **MEĐUGORJE.** ♁ sv. Jakov Star. Ap., sagr. 1896. Ž. spom. u XVI. stolj., obn. 15-V-1892. D: 3965+36. ⊙ Ljubuški. o Zvirovići. 🚌 Šurmanci. ✉ Čitluk (kod Mostara). ✙ Mostar. 7 †. □ i šk. škol. SS. Osn. šk. (1). — Upr. ž.: O. PAŠKO MARTINAC OFM, dk, r. 22-VI-1882, Dragićina ⊙ Mostar, m. 14-VIII-1907. — Kp: O. ANZELMO ČULINA OFM, r. 21-V-1911, Drinovci ⊙ Ljubuški, m. 19-IX-1936.

7. **PLOČE.** ♁ sv. Ante Pad., zapravo †, sagr. 1920. Ž. osn. 1918. D: 1929+28. ⊙ Mostar. o 🚌 ✉ ✙: Žitomislići. 6†. Osn. šk. (1). — Upr. ž.: O. MARINKO JELIĆ OFM, r. 2-XII-1906, Široki Brijeg ⊙ Mostar, m. 30-VII-1931.

4. DUVANJSKI DEKANAT.

Dk: ./.

1. **BUKOVICA.** ♁ sv. Franjo As., sagr. 1892. Ž. osn. 1880. D: 3135 +30. ⊙ o ✉ ✙: Tomislavgrad. 🚌 Bugojno. 8†. Osn. šk. (1). — Upr. ž.: O. VELIMIR ŠIMIĆ OFM, r. 28-VI-1896, Grude ⊙ Ljubuški, m. 28-VIII-1921.

2. **GRABOVICA.** ♁ sv. Anto Pad., sagr. 1912. Ž. osn. 1830. L. coll. D: 2549+54. ⊙ Tomislavgrad. o u mj. 🚌 Bugojno. ✉ ✙: Karlov-Han. 6†. — Upr. ž.: ILIJA REZO, r. 17-VII-1904, Mandino selo ⊙ Tomislavgrad, m. 1-VII-1928.

3. **KONGORA.** ♁ Presv. Srce Isusovo, sagr. 1929. Ž. osn. 1917. D: 1931+12. ⊙ o ✉ ✙: Tomislavgrad. 🚌 Bugojno. 3†. Osn. šk. (1). Upr. ž.: O. STJEPAN NALETILIĆ OFM, r. 1-XI-1907, Lise ⊙ Mostar, m. 5-XI-1933.

4. **PRISOJE.** ♁ Uznesenje Bl. D. Marije (u gradnji). Ž. osn. 1922. D: 2046+8. ⊙ ✙: Tomislavgrad. o Grabovica. ✉ Karlov-Han. 1 †. Osn. šk. (1). — Upr. ž.: O. KARLO GRBAVAC OFM, r. 17-XII-1889, Grab ⊙ Ljubuški, m. 27-IV-1913.

5. **RAŠELJKE.** ♁ sv. Franjo As., sagr. 1938. Ž. osn. 1934. L. coll. D: 1556+9. ⊙ ✙: Tomislavgrad. o Grabovica. 🚌 Bugojno ili Split. ✉ Aržano. 1 †. — Upr. ž.: MIRKO ILIČIĆ, r. 16-IX-1907, Ružići ⊙ Ljubuški, m. 10-IV-1933.

6. **ROŠKO POLJE.** ♁ sv. Ivan Krst., sagr. 1930. Stara ž. postoji barem od XVI. stolj. D: 2685+11. ⊙ ✉ ✙: Tomislavgrad. o Vir. 🚌 Mostar ili Bugojno. 2 ✝. 6 †. Osn. šk (1). — Upr. ž.: O. ŠIMO ANČIĆ OFM, r. 17-V-1876, Blažuj ⊙ Tomislavgrad, m. 8-XII-1898.

7. **SEONICA.** ♁ Uznesenje Bl. D. Marije, sagr. 1932. Ž. spom. 1725. D: 2124+29. ⊙ o ✉ ✙: Tomislavgrad. 🚌 Bugojno ili Mostar. 3 †. — Upr. ž.: O. JULIJE KOŽUL OFM, r. 16-IV-1906, Ljuti Dolac ⊙ Mostar, m. 11-XII-1932.

8. **ŠUICA.** ♁ sv. Antun Pad., sagr. 1872. Ž. osn. 1864. D: 1895+50. ⊙ Livno. o u mj. 🚌 Rugojno. ✉ ✙: Šuica kod Livna. 2 †. Osn. šk. (1). — Upr. ž.: O. FILIP GAŠPAR OFM, r. 15-IV-1893, Roško Polje ⊙ Tomislavgrad, m. 7-X-1917.

9. **TOMISLAVGRAD (Duvno).** ♁ sv. Mihovil Ark., sagr. 1875, a Spomen-crkva 1000-godišnjice Hrvatskog kraljevstva u gradnji. Sjedište hrvatske županije Dlmno i mjesto krunisanja I. hrvatskog kralja Tomislava god. 925. po kronici Popa Dukljanina iz XII. stoljeća. Delminium, starokršć. bpja u VI. stolj; kasnije Duvno, bpja XIV—XVII. stolj. Franj. ▭ XIV—XV. stolj. Ž. Mokronoge osn. 1839. D: 5062+87. ⊙ o ✉ ✙: u mj. 🚌 Bugojno. 13 †. ▭ SS. Mil. s osn. šk. Osn. šk. (2). — Upr. ž.: O. KLEMO DOKIĆ OFM, r. 28-IV-1886, Vidovići ⊙ Mostar, m. 25-VII-1910. — 1. Kp: O. MIJO ČUIĆ OFM, r. 10-XI-1882, Bukovica ⊙ Tomislavgrad, m. 29-VI-1905. — 2. Kp: O. PLACID PANDŽIĆ OFM, r. 2-II-1895, Drinovci ⊙ Ljubuški, m. 23-IX-1917. — 3. Kp: O. BERTOLD DRAGIĆEVIĆ OFM, r. 7-V-1910, Međugorje ⊙ Ljubuški, m. 14-VI-1936.

10. **VINICA.** ♁ Rođenje Bl. D. Marije, sagr. 1857. Ž. osn. 1886. L coll. D: 2987+15. ⊙ Tomislavgrad. o Grabovica. 🚌 Sinj. ✉ ✙: Studenci. 3 †. — Upr. ž.: ANTE KREŠIMIR BUCONJIĆ, r. 26-III-1909, Drinovci ⊙ Ljubuški, m. 6-IV-1935.

5. HUMAČKI DEKANAT.

Dk: O. AUGUSTIN MATIĆ OFM, žk. u Vitini.

1. **GRLJEVIĆI.** † Zaštita sv. Josipa. Ž. osn. 1919. D: 1760+26. ⊙ 🚌: Mostar. o široki Brijeg. ✙ ✉: Vitina. 3 †. — Upr. ž.: O. FILIP BEBEK OFM, r. 4-V-1875, šipovača ⊙ Ljubuški, m. 21-XII-1897.

2. **HUMAC.** ♁ sv. Anto Pad., sagr. 1869. Ž. osn. 1855. Franj. ▭ u Ljubuškom u XV. i XVI. stoljeću, razrušen od Turaka. D: 9973+116. ⊙ ✉ ✙: Ljubuški. o u mj. 🚌 Čapljina. 1 ✝. 16 †. ▭ OO. Franj. i ▭ SS. Mil. s osn. i struč. šk. Osn. šk. (2). — Upr. ž.: O. SLAVKO LU-

BURIĆ OFM, r. 1-I-1898, Rašljani ⊙ Ljubuški, m. 12-VIII-1923. — Zamj. žk.: O. JAKO KRIŽIĆ OFM, r. 26-IX-1893, Roško Polje ⊙ Tomislavgrad, m. 7-X-1917. — 1. Kp: O. VESELKO MILAS OFM, r. 13-II-1882, u mj., m. 29-VI-1905. — 2. Kp: O. VLADO VLAŠIĆ OFM, r. 14-V-1912, Sovići ⊙ Ljubuški, m. 16-V-1935. — 3. Kp: O. MLADEN BUBALO OFM, r. 5-VII-1904, Trebižat ⊙ Stolac, m. 3-VII-1931. — 4. Kp: O. RUDO MIKULIĆ OFM, r. 28-VII-1897, Ružići ⊙ Ljubuški, m. 28-VIII-1921.

3. **KLOBUK.** Kao ♁ služi † sv. Marko Ev. Ž. osn. 1873. D: **3140**+266. ⊙ Ljubuški. o ✉ ✠: Vitina. 🚌 Čapljina. 10†. Osn. šk. (1). — Upr. ž.: O. KAZIMIR BEBEK OFM, r. 1-X-1901, Vitina ⊙ Ljubuški, m. 10-VII-1927.

4. **STUDENCI.** ♁ Presv. Srce Isusovo, sagr. 1935. Ž. osn. 1908. L.coll. D: 2454+43. ⊙ Ljubuški. o Zvirovići. ✉ ✠ 🚌: Čapljina. 4†. Osn. šk. (2). — Žk: JURAJ VRDOLJAK-BIŠĆEVIĆ, r. 4-VII-1906, Drinovci ⊙ Ljubuški, m. 29-VII-1931.

5. **VELJACI.** ♁ sv. Ilija Prorok (ne postoji). Ž. prastara, spom. u XIII. stolj. D: **4039**+323. ⊙ Ljubuški. o ✉ ✠: Vitina. 🚌 Čapljina. 5†. Osn. šk. (2). — Upr. ž.: O. NIKOLA HRKAĆ OFM, r. 15-IV-1905, Mokro ⊙ Mostar, m. 20-V-1928. — Kp: ./.

6. **VITINA.** ♁ sv. Paškal Bajlonski, sagr. 1915. Ž. osn. 1895. D: **3680**+120. ⊙ Ljubuški. o ✉ ✠: u mj. 🚌 Čapljina. 6†. Osn. šk. (1). — Upr. ž.: O. AUGUSTIN MATIĆ OFM, r. 22-X-1878, Veljaci ⊙ Ljubuški, m. 25-III-1901.

6. KONJIČKI DEKANAT.

Privr. dk: O. VIKTOR NUIĆ OFM, žk. u Mostaru.

1. **DREŽNICA.** ♁ Svi Sveti, sagr. 1882. Ž. osn. 1871. L. coll. D: **1440**+6. ⊙ ✉ ✠: Mostar. o 🚌: u mj. 8†. Osn. šk. (1). — Žk: NIKOLA JURIĆ, r. 18-VI-1876, Donje selo ⊙ Konjic, m. 29-VI-1901.

2. **GLAVATIČEVO.** Kao ♁ služi † sv. Jurja M. Ž. osn. 1882. D: **670**+1. ⊙ o 🚌 ✉ ✠: Konjic. 2†. Osn. šk. (2). — Upr. ž.: O. VID ČULJAK OFM, r. 10-II-1890, Klobuk ⊙ Ljubuški, m. 25-VII-1914.

3. **JABLANICA na Neretvi.** ♁ Bezgrješno Začeće Bl. D. Marije, sagr. 1912. Ž. osn. 1917. D: **655**. ⊙ Konjic. o Ostrožac. 🚌 ✉ ✠: u mj. 1⚓. 3†. Osn. šk. (2). — Upr. ž.: O. NIKOLA IVANKOVIĆ OFM, r. 17-III-1888, Predgrađe ⊙ Ljubuški, m. 27-IV-1913.

4. **KONJIC.** ♁ sv. Ivan Krst., sagr. 1895. Ž. spom. u XV. stolj., obn. 1837. Franj. ▭ u XV. i XVI. stolj., razoren od Turaka. D: **5146**. ⊙ o 🚌 ✉ ✠: u mj. 2†. ▭ škol. SS. sa zanat. šk. šk: građ. (1), žen. struč. (1) i osn. (6). — Upr. ž.: O. BOŽO BUBALO OFM, r. 25-XII-1902, Turčinovići ⊙ Mostar, m. 20-V-1928. — 1. Kp: O. HONORIJE ČILIĆ, OFM, r. 24-I-1910, Međugorje ⊙ Ljubuški, m. 11-XI-1934. — 2. Kp: O. TRPIMIR MUSA OFM, r. 4-III-1899, Rasno ⊙ Mostar, m. 25-III-1928. — 3. Kp: O. NENAD PEHAR OFM, r. 7-V-1910, Stubica ⊙ Ljubuški, m. 14-VI-1936.

7. POSUŠKI DEKANAT.

Dk: O. PAVAO ŠIMOVIĆ OFM, žk u Posušju.

1. **POSUŠJE.** ♁ Bezgrješno Začeće Bl. D. Marije, sagr. 1880. Stara ž. Podbila sa □ OO. Franj. u XV. stolj., od početka XVIII. stolj. naziva se Posušje. D: 4820+40. ⊙ Ljubuški. o ✉ ✙: u mj. 🚌 Mostar. 7 †. Osn. šk. (1). — Upr. ž.: O. PAVAO ŠIMOVIĆ OFM, dk, r. 10-X-1877, Zvirovići ⊙ Ljubuški, m. 25-III- 1900. — 1. Kp: O. MUTIMIR ĆORIĆ OFM, r. 28-VIII-1910, Lipno ⊙ Mostar, m. 28-VII-1935. — 2. Kp: O. CIPRIJAN BRKIĆ OFM, r. 3-II-1868, Studenci ⊙ Ljubuški, m. 10-VIII-1890.

2. **POSUŠKI GRADAC.** ♁ sv. Franjo As., sagr. 1892. Ž. osn. 1887. D: 2757+56. ⊙ Ljubuški. o ✉ ✙: Posušje. 🚌 Mostar. 5 †. Osn. šk. (1). — Upr. ž.: O. VALENTIN ZOVKO OFM, r. 14-VI-1889, Lise ⊙ Mostar, m. 6-VII-1913.

3. **RAKITNO.** ♁ sv. Ivan Nepomuk, sagr. 1869. Ž. spom. 1672, obn. kao kpl. 1845, kao ž. 1866. D: 3761+30. ⊙ Ljubuški. o ✉ ✙: Posušje. 🚌 Mostar. 7 †. Osn. šk. (1). — Upr. ž.: O. JURE ZLOPAŠA OFM, r. 6-XI-1888, Posušje ⊙ Ljubuški, m. 25-VII-1913. — Kp: O. SILVIJE GRUBIŠIĆ OFM, r. 8-IV-1910, Sovići ⊙ Ljubuški, m. 16-VI-1935.

4. **VIR.** ♁ sv. Jure M., sagr. 1887. Franj. □ u Podbiloj u XV. i XVI. stolj. Ž. osn. 1881. L. coll. D: 3796+8. ⊙ ✉ ✙: Tomislavgrad. o u mj. 🚌 Mostar. 1 ✝. 3 †. Osn. šk. (3). — Upr. ž.: ANTE ZRNO, r. 3-V-1909, Tomislavgrad, m. 30-IV-1934. — Kp: SREĆKO BOŠNJAK, r. 1-I-1911, Ledinac ⊙ Mostar, m. 13-III-1937.

8. ŠIROKO-BRIJEŠKI DEKANAT.

Dk: O. Dr. FABIJAN PAPONJA OFM, gvard. na širokom Brijegu.

1. **CRNAČ.** ♁ ne postoji, † Presv. Srce Isusovo. Ž. osn. 1935. D: 1275+35. ⊙ 🚌: Mostar. o ✉ ✙: Široki Brijeg. 8 †. — Upr. ž.: O. LOVRO BABIĆ OFM, r. 5-III-1896, Miljkovići ⊙ Mostar, m. 28-VIII-1921.

2. **IZBIČNO.** ♁ ne postoji, † sv. Josip. Ž. osn. 1917. D: 1215+19. ⊙ 🚌: Mostar. o Kočerin. ✉ ✙: Široki Brijeg. 3 †. — Upr. ž.: O. JOSIP DOBROSLAV BENCUNOVIĆ OFM, r. 26-IX-1869, Međugorje ⊙ Ljubuški, m. 3-XII-1893.

3. **KOČERIN.** ♁ sv. Petar i Pavao Ap., sagr. 1890. Ž. osn. 1872. D: 4552+128. ⊙ 🚌: Mostar. o u mj. ✉ ✙: Široki Brijeg. 6 †. Osn. šk. (1). — Upr. ž.: O. IVO SLIŠKOVIĆ OFM, r. 23-IV-1877, Široki Brijeg ⊙ Mostar, m. 22-XII-1900. — Kp: O. TUGOMIR SOLDO OFM, r. 3-I-1911, Čerin ⊙ Mostar, m. 28-VII-1935.

4. **LEDINAC.** ♁ sv. Terezija od Djet. Isusa, u gradnji. Ž. osn. 3-X-1930. L. coll. D: 2350+20. ⊙ 🚌: Mostar. o Kočerin. ✉ ✙: Široki Brijeg. 5 †. Osn. šk. (1). — Upr. ž.: ANTE ČULE, r. 23-II-1903, Kruševo ⊙ Mostar, m. 30-III-1929.

5. **LJUTI DOLAC.** ♁ sv. Ana, sagr. 1890. Ž. osn. 1864. D: 3310+23. ⊙ 🚌 ✉ ✙: Mostar. o Mostarsko Blato. 5 †. Osn. šk. (2). — Upr. ž.: O. ROKO SABLJIĆ OFM, r. 9-XI-1891, Mokro ⊙ Mostar, m. 29-VI-1916.

6. **MOSTARSKI GRADAC.** ♁ Ime Isusovo, sagr. 1895. Ž. vrlo stara, sjedište u mj. od 1780. D: 3016+16. ⊙ 🚌: Mostar. o ✉ ✙: Široki Brijeg. 11 †. Osn. šk. (2). — Upr. ž.: O. ZLATKO SIVRIĆ OFM, r. 28-II-1893, Međugorje ⊙ Ljubuški, m. 24-VI-1917. — Kp: ./.

7. **RASNO.** ♁ ne postoji, † sv. Franjo As. Ž. spom. u XVII. stolj., obn. 1872. D: 2421. ⊙ 🚌: Mostar. o ✉ ✙: Široki Brijeg. 6 †. Osn. šk. (1). — Upr. ž.: O. TADIJA BELJAN OFM, r. 14-I-1882, Dobrići ⊙ Tomislavgrad, m. 24-IV-1905.

8. **ŠIROKI BRIJEG.** ♁ Uznesenje Bl. D. Marije, sagr. 1905. Stara ž. »Blato«, spom. u XVI. stolj.; rezidencija žka prenesena iz Čerigaja 1846. na Široki Brijeg. Povj. OO. Franj. D: 7506+150. ⊙ 🚌: Mostar. o ✉ ✙: u mj. 12 †. □ OO. Franj. s klasič. gimn., franj. sjemen. i konviktom. □ Škol. SS. sa struč. šk. Osn. šk. (3). — Upr. ž.: O. SERAFIN VIŠTICA OFM, r. 21-II-1903, Veljaci ⊙ Ljubuški, m. 23-VI-1929. — 1. Kp: O. AUGUSTIN ZUBAC OFM, r. 9-XII-1890, čitluk ⊙ Mostar, m. 11-X-1914. — 2. Kp: O. DAMJAN ROZIĆ OFM, r. 11-VI-1909, Sretnice ⊙ Mostar, m. 11-XI-1934. — 3. Kp: O. MARIOFIL SIVRIĆ OFM, r. 10-II-1913, Međugorje ♂ Ljubuški, m. 14-VI-1936. — 4. Kp: O. ZDENKO ZUBAC OFM, r. 6-VIII-1911, Gradnići ⊙ Mostar, m. 16-VI-1935. — 5. Kp: O. BORISLAV PANDŽIĆ OFM, r. 7-I-1910, Drinovci ⊙ Ljubuški, m. 12-XI-1934.

B. TREBINJSKA BISKUPIJA.

1. TREBINJSKI DEKANAT.

Dk: Nepopunjeno.

1. **TREBINJE** (Princa Đorđa ul. 2). ♁ Rođenje Marijino, sagr. 1884. Trebinjska bpja spominje se već u XII. stolj. (od 1167). U Čičevu (sv. Petar u Polju) postojao benediktinski □ i Kaptol. š. obn. 1891. L. coll. D: 1348+12. ⊙ o 🚌 ✉ ✙: u mj. 2 †. □ Škol. SS. sa struč. šk. Šk: gimn. (1), struč. (2) i osn. (7). — Upr. ž.: MARIJAN VUJNOVIĆ, zč. prisj., r. 18-II-1872, Burmazi ⊙ Stolac, m. 29-VI-1896.

2. **DONJI GRADAC.** ♁ Uznesenje Bl. D. Marije, sagr. 1887. Ž. spom. u XVI. stolj. L. coll. D: 2838+195. ⊙ Stolac. ⊙ Čapljina. o 🚌: Hutovo. ✉ ✙: Topolo. 3 †. Osn. šk. (3). — Žk: MITAR PAPAC, r. 25-X-1896, Pušišta ⊙ Stolac, m. 23-XII-1919.

3. **RAVNO.** ♁ Porođenje Bl. D. Marije, sagr. 1579., proš. i obn. 1868. Ž. vrlo stara, spom. 1579. Tu su u XVII. stolj. župe: Zavala, Belenići, Orahovi Do i Dračevo-Dubljani. L. coll. D: 2478+138. ⊙ Ljubinje. o 🚌 ✉ ✙: u mj. 9 †. Osn. šk. (6). — Upr. ž.: JOSIP ZOVKO, r. 19-I-1904, Potoci ⊙ Mostar, m. 1-VII-1928.

4. **TREBINJA.** ♁ Uznesenje Bl. D. Marije, sagr. 1938. Ž. spom. u XVI. stolj.; ž. u Veljoj Međi spom. 1629. L. coll. D: 1847+130. ⊙ Ljubinje. 🚌 Turkovići. o ✉ ✙: Ravno. 1 ✝. 5 †. Osn. šk. (2). — Upr. ž.: NIKOLA BOŠNJAK, r. 19-VIII-1909, Ljuti Dolac ⊙ Mostar, m. 31-III-1934.

2. STOLAČKI DEKANAT.

Dk: MARKO ZOVKO, žk. u Stocu.

1. **DONJE HRASNO.** ♁ Bezgrješno Začeće Bl. D. Marije, sagr. 1935. Ž. Hrasno i Zažablje spom. u XVII. stolj. L. coll. D: 2390+55. ⊙ Stolac. ⊙ Čapljina. o Hutovo. 🚌 Hrasno. ✉ ✙: Gabela. 5 †. Osn. šk. (2). — Upr. ž.: STANKO ČOTIĆ, r. 3-VII-1894, Lisice ⊙ Ljubuški, m. 23-XII-1919. — Kp: ./.

2. **GORNJE HRASNO.** ♁ Krist Kralj, sagr. 1909. Ž. osn. 1922, ukinuta, obn. 1936. L. coll. D: 1138+82. ⊙ ✉ ✙: Stolac. o Burmazi. 🚌 Velja Međa, zimi Donje Hrasno. 5 †. Osn. šk. (2). — Upr. ž.: ANTUN BAKULA, r. 10-VI-1884, Posušje ⊙ Ljubuški, m. 29-VI-1909.

3. **KLEPCI.** ♁ Ime Bl. D. Marije, sagr. 1931. Ž. osn. 1874. Ž. Doljani spom. u XVII. stolj. L. coll. D: 3492+28. ⊙ Stolac. ⊙ o 🚌 ✉ ✙: Čapljina. 1 ✝. 4 †. Osn. šk. (4). — Upr. ž.: ILIJA TOMAS, r. 19-VII-1901, Drinovci ⊙ Ljubuški, m. 29-VI-1925.

4. **PRENJ-DUBRAVE.** ♁ sv. Mihovil Ark., sagr. 1869. Ž. spom. u XVII. stolj., obn. oko 1799. L. coll. D: 3489+50. ⊙ Stolac. o Aladinići. 🚌 Čapljina. ✉ ✙: Domanović. 4 †. Osn. šk. (4). — Upr. ž.: VIDE PUTICA, zč. prisj., r. 11-VI-1859, Gradac ⊙ Stolac, m. 8-IV-1882. — Kp: STJEPAN BATINOVIĆ, r. 26-XII-1912, Duži ⊙ Stolac, m. 20-II-1938.

5. **ROTIMLJA.** ♁ sv. Petar i Pavao Ap., sagr. 1925. Ž. osn. 1917. L. coll. D: 2600+12. ⊙ ✉ ✙: Stolac. o Aladinići. 🚌 Čapljina. 4 †. Osn. šk. (3). — Upr. ž.: MARTIN KREŠIĆ, zč. prisj., r. 7-XI-1880, Donje Hrasno ⊙ Stolac, m. 29-VI-1903.

6. **STOLAC.** ♁ sv. Ilija Pror., sagr. 1902. Ž. osn. 1863. L. coll. D: 3506+32. ⊙ o ✉ ✙: u mj. 🚌 Čapljina. 4 †. SS. Mil. u ban. boln. šk: građ. (1) i osn. (7). — Upr. ž.: MARKO ZOVKO, zč. prisj. i dk, r. 26-I-1895, Potoci ⊙ Mostar, m. 3-VI-1917. — 1. Kp: ANDRIJA MAJIĆ ml., r. 15-IV-1910, Drinovci ⊙ Ljubuški, m. 6-IV-1935. — 2. Kp: PETAR LEVANTIĆ, r. 3-III-1906, Drinovci ⊙ Ljubuški, m. 3-IV-1932.

V. SVEĆENIČKI PODMLADAK.

Biskupija ima 6 bogoslova u Sarajevu, 1 đakona u Mostaru (svega 7) i 33 mala sjemeništarca u Travniku.

VI. KATOLIČKA DRUŠTVA.

1. Društva Katoličke Akcije.

Križari (2 bratstva sa 71 članom), Mladi junaci (1 društvo sa 220 čl.), Društvo katol. mladića (2 društva sa 206 čl.), Društvo katol. djevojaka (3 društva sa 300 čl.), Katol. muževi (1 društvo sa 47 čl.) i Katol. žene (1 društvo sa 89 čl.).

2. Vjerska društva.

Treći red sv. Franje (53 skupine), Društvo Srca Isusova (14),Društvo sv. Ante (8), Marijina kongregacija (3), Apostolat molitve (6), Bratovština Majke Božje Karmelske (6), Bratovština Imena Isusova protiv psovci (7), Zadruga sv. Ante (4), Omladina sv. Ante (2) i Pjevačko društvo sv. Cecilije (3).

Mostarsko-Duvanjska i Trebinjska biskupija

Redni broj	Dekanat	Župe	Sam. kpl.	Crkve	Kapele	Svjetov. sveć.			Redovnici			Redovnice		Broj katolika		Strana
						U pastvi	Ostali	U miru	Kuće	Svećenici	Braća	Kuće	Sestre	Prisutni	Privremeno odsutni	
	a) MOSTARSKO-DUVANJSKA BISKUPIJA															
1	Mostarski	7	—	11	46	1	1	—	1	47*)	3	7	95	23.276	67	170
2	Bekijski	5	—	4	24	—	—	—	—	8	—	—	—	16.426	633	171
3	Broćanski	7	—	5	42	1	—	—	—	9	—	1	4	18.554	354	171
4	Duvanjski	10	—	12	46	3	—	—	—	10	—	1	5	25.970	344	172
5	Humački	6	—	4	44	1	—	—	1	15	2	1	10	25.046	894	173
6	Konjički	4	—	4	16	1	—	—	—	6	—	1	5	7.911	7	174
7	Posuški	4	—	5	22	2	—	—	—	6	—	—	—	15.134	134	175
8	široko-briješki	8	—	5	56	1	—	—	1	37	—	2	12	25.645	391	175
	Ukupno:	**51**	—	**50**	**296**	**10**	**1**	—	**3**	**138**	**5**	**13**	**131**	**157.962**	**2.824**	—
	b) TREBINJSKA BISKUPIJA															
1	Trebinjski	4	—	5	19	4	—	—	—	—	—	1	6	8.511	475	176
2	Stolački	6	—	7	26	9	—	—	—	—	—	1	5	16.615	259	177
	Ukupno:	**10**	—	**12**	**45**	**13**	—	—	—	—	—	2	11	**25.126**	**734**	—
	Svega ukupno:	**61**	—	**62**	**341**	**23**	**1**	—	**3**	**138*)**	**5**	**15**	**142**	**183.088**	**3.558**	—

*) Od tih 17 svećenika-bogoslova.

Legenda pro lectore latino in pag. 77.

III.

BISKUPIJE DALMACIJE

(DIOECESES DALMATIAE)

Ovamo smo računali sve biskupije bivše Zadarske crkvene pokrajine, dakle cijelu Dalmaciju, u koliko je ostala u Jugoslaviji. K tomu dodasmo Krčku biskupiju, nekad sufragansku dijecezu Zadarske i kasnije Goričke nadbiskupije. Ona je po utrnulom konkordatu imala pripasti Zagrebačkoj crkvenoj pokrajini, ali je zasada ipak ovamo uvrstismo, da na svoju ruku ne mijenjamo juridičkih granica postojećih crkvenih pokrajina.

Nebeski zaštitnik Dalmacije: Sv. Jeronim, Učitelj Crkve.

8. SPLITSKA BISKUPIJA

(DIOECESIS SPALATENSIS)

Stolna crkva u Splitu.

Nebeski zaštitnik biskupije i grada Splita: Sv. Dujam B. M.

Patron Stolne crkve: Uznesenje Bl. D. Marije.

Površina biskupije: 3668 km².

Biskupija se nalazi u Dalmaciji, danas Primorskoj banovini.

Propovijeda se isključivo hrvatski.

Katol. vjernika 1-VII-1937: 279.333.

Inovjeraca 31-III-1931: 14.508 pravoslavnih, 331 židov, 187 muslimana i 345 ostalih.

Crkvena podjela: 7 dekanata, 143 župe i 6 samost. kapelanija.

I. HISTORIJSKI OSVRT.*)

Splitska crkva je nasljednica Solinske, koja je sve do razorenja Salone bila i metropolija, kako nam svjedoče akti crkvenih pokrajinskih sabora, držanih u Solinu 530. i 533. godine. Tradicija zamišlja početak Solinske crkve u I. vijeku i po njoj bi sv. Dujam, učenik sv. Petra, osnovao biskupiju u Solinu. Apostolicitet njezin osporava novija historička nauka, na čelu s Don Franom Bulićem, dokazujući, da je Solinsku biskupiju zaista organizirao sv. Dujam, mučenik, god. 304., ali prvi solinski biskup da je misionar sv. Venancije svršetkom III. vijeka. Do početka VII. vijeka historijski dokumenti bilježe nam oko dvadeset biskupa, od kojih su neki poznati i u općoj crkvenoj povijesti po svom djelovanju. Hezihije se dopisuje sa sv. Ivanom Hrizostomom, sv. Augustinom (De civ. Dei XX, 5) i s papom Zosimom, kralj Teodorik piše biskupu Januariju, Dionizije Exiguus šalje svoje dvije recenzije kanona biskupu Stjepanu. Frontinijan, solinski biskup, predvodi borbu protiv triju kapitula i biva prognan od cara Justinijana u Egipat, nadbiskupu Maksimu upravljeno je više pisama pape Grgura Velikoga. Napokon Solin je imao za biskupa detroniziranog zapadnorimskog cara Glycerija (474).

Tragovi djelovanja ovih biskupa ostali su u veličanstvenim građevinama: groblju i bazilici na »Manastirinama«, krstionici i drugim bazilikama po solinskom teritoriju.

Poslije propasti Solina dao je papa Ivan IV. (640—642) prenijeti u Rim kosti solinskih mučenika, vjerojatno među njima i sv. Dujma, i pohraniti ih uz samu lateransku krstionicu.

Tradicija i novija histor. nauka hoće, da su Solinjani po razorenju svoga grada u VII. vijeku, nastanjeni u Dioklecijanovoj palači, današnjem gradu Splitu, obnovili crkvenu organizaciju i izabrali prvoga splitskoga nadbiskupa Ivana Ravenjanina. Starija pak povjesna nauka tvrdi, da je ovaj posao proveo Ivan Ravenjanin tekar u drugoj polovini VIII. vijeka.

Splitska crkva imala je bez sumnje neki udio pri pokrštenju Hrvata, s kojima ona dolazi u uži dodir najkasnije za kneza Mislava (830) i Trpimira (852). Hrvatski knezovi bogato darivaju splitske nadbiskupe, ali kad je Splitska crkva za raskola pristala uz Focija, onda Hrvati osnovaše svoju vlastitu biskupiju u Ninu (knez Branimir i ninski biskup Teodozije). Po povratku splitskog nadbiskupa u zajednicu s Rimom, početkom IX. vijeka, nastaje između njega i ninskoga biskupa Grgura o primat u Hrvatskoj žestoka borba s kulminacijom na splitskim saborima za kralja Tomislava 925. i 927. god. Poslije ovih sabora postaje metropolitanska vlast splitskoga nadbiskupa neospornom, ali se ne zna, kad je dobio naslov »Primas Damatiae et Croatiae«.

*) Radi posebne važnosti ove prastare biskupije, nekad nadbiskupije i metropolije, donosimo opširniji historijski osvrt, koji nam unosi svjetla i u povijest susjednih biskupija.

U doba pape Grgura VII. provela je Splitska crkva ideju reforme u svojoj pokrajini, pri čemu su je osobito pomagali hrvatski kraljevi Krešimir Veliki i Zvonimir.

Izumrćem hrv. narodne dinastije izgubila je Splitska crkva svoje moćne zaštitnike. Novi vladari, ugarsko-hrvatski, nameću više puta Splitu svoje ljude za biskupe (Manases, Absalon i t. d.). I teritorij se metropolije sve više umanjuje. Osnutkom nadbiskupija u Baru (oko 1040) i u Dubrovniku (koncem XI. vijeka) gubi Split više sufragana (kotorskog i bosanskog biskupa i t. d.). God. 1093. osnovana je Zagrebačka biskupija i podvrgnuta Ostrogonskoj nadbiskupiji. God. 1146. Zadar je postigao nadbiskupsku čast i otrgnuo od Splita sufragane biskupe Krka, Osora i Raba. Napokon odvoji se od samoga splitskoga dijecezanskog teritorija Hvar i Brač ustanovljenjem Hvarske biskupije 1147.

Kroz ovo doba (XII.—XV. vij.) Split je bio pozornica političkih, a i vjerskih borba (feudalna gospoda i patareni), u kojima je biskup sv. Arnir i poginuo, braneći prava svoje crkve (1180). Ipak i u to žalosno doba nastali su u Splitu najljepši umjetničko-kulturni spomenici: zvonik, vrata na katedrali, propovjedaonica, kanonička sjedala, prvobitno izrađena za neki samostan, Kronika (Memoriale) Tome Arciđakona.

U XV. vijeku, koji je donio nove nevolje Splitskoj crkvi, imala je ona nekoliko odličnih pastira. Pelegrin Aragonski (1403—1409), potomak kraljevske krvi, djeluje i u Bosni te umire na glasu svetosti. Njegov nasljednik Dujam de Judicibus, Splićanin, opire se žestoko mletačkoj najezdi i mora bježati iz Splita. Nadbiskup Petar iz Paga član je sabora u Konstanci, Bartolomej Zabarella pouzdanik pape Eugena IV., prisustvuje saboru u Ferrari, a Lovro Zanne, nećak Eugena IV., nosi titul patrijarhe antiohijskog.

U početku XVI. v. osobito se je proslavio Bernard Zanne na V. lateranskom saboru plamenom riječju prikazujući nevolje Hrvata u borbi s Turcima, gdje je inače i sam sudjelovao. Po njegovim izjavama doznajemo, da je imao 12 sufragana, a u saborskim odborima držao je prvo mjesto poslije kardinala.

Radi boravka nekih nadbiskupa u Italiji u XVI. vijeku upravljaju crkvom generalni vikari, a disciplina i moral opadaju. Dapače u početku XVII. vijeka sjedi na nadbiskupskoj stolici i jedan heretik, inače vrstan fizičar, Marko Antun de Dominis.

Turci su u XVI. i XVII. stolj. opustošili prostrani teritorij nadbiskupije. Na kopnu nestaje područnih biskupa, vizitacije se ne mogu obavljati. Da se zlu doskoči, drže se mnoge sinode. God. 1616.—1641. upravlja nadbiskupijom izvrsni Sforza Ponzoni, Dalmatinac, prijatelj sv. Roberta Bellarmina, koji je brižno spasio od propasti dragocjeno arhivsko blago splitske kurije. Sacra Rota potvrdila mu je pravo na naslov »Primas Dalmatiae atque totius Croatiae«.

U XVII. v. propadanjem turske vlasti nadbiskupija postepeno dobiva veći dio svoga starog teritorija (1648. padom Klisa, 1699.

mirom u Karlovcima). Kroz to vrijeme splitski nadbiskupi razvijaju velik rad i obilaze diecezu. (Bonifacij Albani, Stjepan Cosmi i Stjepan Cupilli, nazvan od Inocenta XII. »drugim sv. Franjom Saleskim«). Misijski rad zahtijevao je kultiviranje hrvatskoga jezika. Cosmi dovodi za misijonara Ardelija della Bellu, sastavljača hrv. riječnika. Cupilli na veliku utjehu puka uvodi poslije više vijekova hrv. propovijedi u katedrali, sâm propovijeda hrvatski i osnova »Ilirsku akademiju« za gajenje našega jezika. Nadbiskup Kačić (1730.—1745.), izvrstan propovjednik, piše teološke priručnike za glagoljaše. Pacifik Bizza, Rabljanin, i jedan od pomoćnika Riceputi-ja pri zamisli djela Illyricum Sacrum, osniva u Priku kod Omiša sjemenište za glagoljaše.

Posljednji nadbiskup splitski bijaše Lelije Cippico iz Trogira (1784—1807). Usljed krupnih državnih promjena Leon XII. bulom »Locum Beati Petri« od 30. VI. 1828. lišio je metropolitanske časti Splitsku crkvu i podložio je Zadarskoj nadbiskupiji, a Splitu ujedno pridružio ukinutu Makarsku biskupiju i dio Trogirske.

Prvim biskupom splitskim postao je 1829. Makaranin Pavao Kl. Miošić, hrv. pisac i prevodilac, koji je u splitskom sjemeništu uredio gimnaziju.

Prema otkazanom Konkordatu iz 1935. imala je Splitska biskupija biti uzvišena na nadbiskupiju i metropoliju cijele Dalmacije.

Združene biskupije. — **Makarska biskupija** osnovana je na solinskom crkvenom saboru 533. god. Prvi biskup bio je Stjepan. Otada do XIV. vijeka nepoznata je njezina povijest. Istom 1320. godine spominje se biskup Valentin, koji je pred Stjepanom Kotromanićem pobjegao u Omiš.

U XVII. vijeku većinom franjevci obnašaju biskupsku čast u Makarskoj. Svršetkom XVII. vijeka postaje biskupom splitski kanonik Nikola Bijanković, veliki misijonar i propovjednik, umro na glasu svetosti, čijemu grobu i danas mnogo hodočasti pobožni narod. Posljednji je biskup Fabijan Blašković. Leon XII. pripojio je 1828. Makarsku biskupiju Splitskoj. Stolna crkva proglašena je sustolnom, a prepozit kaptola s biskupskom časti bijaše vikar splitskoga biskupa za makarski teritorij sve do 1918., kad je posljednji biskup-prepozit Dr. Juraj Carić postao splitskim biskupom.

Prvi spomen **biskupu trogirskom** nalazimo 1000. godine, kad je na čelu građana dočekao mletačkoga dužda Petra II. Orseola. Po imenu prvi je poznat sv. Ivan Ursin 1062., danas patron grada.

Osobito je spomena vrijedan Treguanus (1206—1255), učen čovjek i diplomata, prijatelj Tome Arciđakona, spomenut u natpisu glasovitog portala trogirske katedrale. Za njega je počeo Šibenik nastojati da se otrgne od Trogirske biskupije, u čemu je konačno i uspio (1298.).

Od god. 1000. do 1802. Trogir je imao 52 biskupa, od kojih su četvorica postala kardinalima.

Posljednji biskup Antun Pinelli abdicirao je 1802. 1828. razdijeljena je Trogirska biskupija između Splitske i Šibenske.

II. ORDINARIJ.

PREUZVIŠENI I PREČASNI GOSPODIN

DR. KVIRIN KLEMENT BONEFAČIĆ

BISKUP SPLITSKO-MAKARSKI JEDNOĆ SOLINSKI.

R. 4-VI-1870 u Baški na otoku Krku, m. 15-VII-1894. Tajnik biskupa Mahnića, žk. Lošinja (1904—1919), dušobrižnik i kth. u z. u Baški do 1923; zč. kan. krčki. Imenovan biskupom splitsko-makarskim 6-VI-1923, posvećen 2-IX-1923 za biskupa u Zagrebu, 30-IX-1930 svečano uveden u posjed biskupije.

III. STOLNI KAPTOL U SPLITU.

Mitronosni prepozit: *Msgr. Luka Grgić,* komornik Nj. Sv., član Crkvenog suda, Vijeća prosinod. ispitatelja, Vigilancije i t. d., dijecezanski moderator Društva svećenika-klanjalaca, r. 3-VI-1867, Vranjic ⊙ Split, m. 24-XII-1889.

Dekan: *Msgr. Vicko Fulgosi,* gener. vikar, komornik Nj. Sv., upravitelj Dječačkog sjemeništa i t. d., r. 9-II-1884, Trogir ⊙ Split, m. 9-IX-1906.

Kanonici:

Herkulan Luger, prosinod. sudac, član Vijeća za crkv. umjetnost, r. 31-VIII-1871, Split, m. 1-I-1895.

Stjepan Bašić, prof. i direktor Sjemeništa i Bisk. gimnazije u m., r. 25-XII-1873, Dnj. Dolac ⊙ Split, m. 27-IX-1896.

Antun Milić, član Vijeća vigilancije, dijec. moderator Društva za širenje Vjere i Apostolata sv. Ćirila i Metoda, r. 27-IV-1882, Trogir ⊙ Split, m. 13-V-1905.

Josip Batošić, gen. dijec. duhovnik Kat. Akcije, savjetnik Vijeća pastoralnih konferencija, r. 23-XI-1888, Makarska, m. 1-XI-1911.

Počasni kanonici:

Izvan biskupije: *Msgr. Josip Vajs,* sveuč. prof. u Pragu.
U biskupiji: pet svećenika, navedenih kasnije.

Koralni vikari:

Istovremeno kapelani župe Stolne crkve (vidi str. 188.).

IV. SUSTOLNI KAPTOL U MAKARSKOJ.

Kaptolski dekan: *Dr. theol. Antun Pilepić,* promicatelj pravde Crkv. suda, član Vijeća vigilancije i t. d., r. 7-V-1887, Lošinj (Ital.), m. 17-IX-1911.

Kanonici:

Niko Ribičić, r. 31-III-1861, u mj., m. 21-XII-1884.
Dinko Hržić, r. 21-I-1882, Metković, m. 17-VIII-1907.

Niko Delić, r. 2-II-1889, u mj., m. 1-XI-1911.

Nedjeljko Subotić, r. 17-IX-1884, Trpanj ⊙ Dubrovnik, m. 2-VII-1908.

Počasni kanonici navedeni su kasnije svaki na svom mjestu.

V. ZBORNI KAPTOL U TROGIRU.

Predstojnik: *Msgr. Lucije Mileta*, komornik Nj. Sv. i mitronosni opat, r. 23-V-1863, Makarska, m. 1-XI-1887.

Kanonici:

Stanko Vidović, r. 22-VI-1878, Šibenik, m. 27-IX-1903.

Luka Marini, r. 18-X-1883, u mj., m. 17-II-1907.

Dr. arch. christ. Ivo Delalle, r. 13-XI-1892, u mj., m. 20-III-1915.

Frano Coce, kth. građ. i osn. šk. u Trogiru, r. 10-X-1899, u mj., m. 18-X-1923.

Jedno kan. mjesto nepopunjeno.

VI. BISKUPSKI ORDINARIJAT.

Duhovni stô.

Predsjednik: *Preuzv. Ordinarij.*

Generalni vikar: *Msgr. Vicko Fulgosi.*

Pravi prisjednici: *Svi aktivni kanonici* Stolnog i Sustolnog kaptola.

Biskupska kancelarija.

(Sistematizirana mjesta).

Kančelir: ./.

Aktuar: *Dr. phil. Ivan Baković*, prosinod. sudac, r. 19-VI-1883, Starigrad ⊙ Hvar, m. 22-IX-1906.

Revizor računa: *Msgr. Josip Bavčević*, komornik Nj. Sv. i član Vijeća za škole, Vigilancije i t. d., r. 9-VIII-1880, Gornjeselo ⊙ Split, m. 27-IX-1903.

Tajnik i arhivar: *Ivan Mikić*, r. 20-IX-1891, Jesenice ⊙ Split, m. 30-VIII-1914.

Kursor: *Martin Barišić.*

Osobni tajnik preuzv. Ordinarija: Dr. jur. can. i licencijat koral. gregor pjevanja *Msgr. Urban Krizomali*, komornik Nj. Sv., zč. kan. Trogir. kaptola, bilježnik Crkv. suda i t. d., kth. osn. šk. u Splitu, r. 8-XII-1897, Knin. m. 20-IV-1920.

RAZNA VIJEĆA.

Dijecezanski crkovni sud.

Oficijal: *Dr. Antun Katalinić*, prelat Nj. Sv., prof. theol. u m.

Viceoficijal: *Dr. Miroslav Matijaca,* prof. kth.

Branitelj ženidbenog veza: *Msgr. Luka Grgić,* kan., prepozit Stolnog kaptola.

Promicatelj pravde: *Dr. Antun Pilepić,* kan., dekan Sustolnog kaptola.

Prosinodalni suci: *Herkulan Luger, Stjepan Bašić, Msgr. Vicko Fulgosi, Dr. Ivan Kasandrić, Dr. Ćiro Banić, Nikola Delić, Dr. Ivan Vuksanović, Dr. Ivan Baković, O. Antun Cikojević OFM, O. Frano Miolin OFM.*

Bilježnik: *Dr. Urban Krizomali.*

Vijeće prosinodalnih ispitatelja:

Msgr. Luka Grgić, Msgr. Vicko Fulgosi, prof. Dr. Ivan Kasandrić, prof. Msgr. Dr. Baltazar Botta, prof. Msgr. Ivan Butković, prof Mate Garković, Dr. Miroslav Matijaca, prof. Dr. Ivan Ostojić, kan. Dinko Hržić.

Župnici savjetnici (po kan. 385):

Bartul Ganza, Miroslav Galvagni, Mate Mihanović, Ivan Vuletin, Serafin Puratić i *Ante Petak.*

Nadzorno vijeće (Consilium vigilantiae):

Msgr. Luka Grgić, Dr. Ante Katalinić, Ante Milić, Dr. Ante Pilepić, Josip Bavčević, Dinko Tresić, Niko Matulić, Rade Rilov, Marin Bezić, O. Rozarijo Jerković O. P. i *Jakov Marović,* sekretar.

Vijeće pastoralnih konferencija:

Opći izvjestitelj: *Dr. Ante Katalinić.*

Savjetnici: *Antun Milić, Msgr. Vicko Fulgosi, Dr. Ćiro Banić, Josip Batošić, Mate Garković* i *Dr. Ivan Ostojić.*

Sekretar: *Dr. Urban Krizomali.*

Vijeće cenzora za tiskanje knjiga:

Stjepan Bašić, Msgr. Baldo Botta, Msgr. Ivan Butković.

Administrativno vijeće:

Predsjednik: *Preuzv. Ordinarij.*

Savjetnici: *Dinko Tresić, Dragutin Bartulica, Frano Brajević, Dr. Stjepan Vukušić* i *Ing. Milivoj Dobrić.*

Vijeće za škole i kršćanski nauk:

Msgr. Luka Grgić, Msgr. Josip Bavčević, Dr. Miroslav Matijaca i svi dekani.

Vijeće za crkvenu umjetnost:

Herkulan Luger, Dr. Lovro Katić, Dr. Ivan Delalle, Dr. Ljubo Karaman i *Ing. arch. Ante Barač.*

Vijeće za crkvenu glazbu:

Niko Delić, Dr. Ivan Vuksanović, Bono Bolani, Nikola Žiška, Dr. Urban Krizomali, O. Dr. Ivan Glibotić OFM i *Vjekoslav Frua.*

VII. BOGOSLOVIJA I BOGOSLOVSKO SJEMENIŠTE.

1. Visoka teološka škola u Splitu.

Direktor: *Preuzv. Ordinarij.*

Prodirektor: *Msgr. Dr. theol. Ante Katalinić,* prelat Nj. Sv., zč. prisj., oficijal Crkv. suda i prosin. ispit., sveć. Splitske biskupije, r. 19-I-1865, K. Novi ⊙ Split, m. 25-VII-1887.

Profesorski zbor:

Dr. theol. Ivan Kasandrić, sveć. Hvarske bisk., prof. bibl. nauka Nov. Zavjeta, zč. kan. Split. kaptola, crkv. sudac i prosinod. ispitatelj, r. 30-I-1879, Hvar, m. 26-VII-1902.

Msgr. Dr. Baldo Botta, komornik Nj. Sv., crkv. sudac i prosinod. ispitivač, sveć. Dubrovačke bisk., prof. dogmatike i docent pedagogije, r. 2-VIII-1869, Orebić ⊙ Dubrovnik, m. 24-IX-1894.

Msgr. Dr. Ivan Kukanić, prelat Nj. Sv., sveć. Senjske bisk., prof. bibl. nauka Starog Zavjeta, r. 2-VI-1868, Rijeka (Ital.), m. 6-VII-1890.

Msgr. Ivan Butković, komornik Nj. Sv., sveć. Krčke bisk., prof. filozofije i fundamentalke, r. 25-I-1876, Vrbnik ⊙ Krk, m. 22-VII-1900.

Dr. Ivan Vuksanović, sveć. Kotorske bisk., prof. crkv. povijesti i kanon. prava, crkv. sudac, r. 15-XII-1887, Tivat ⊙ Kotor, m. 2-X-1910.

Mate Garković, prof. pastoralke i docent katehetike, metodike, liturgike i vođ. matica, prosinod. ispitatelj i t. d., r. 12-IX-1882, Velirat ⊙ Preko, m. 28-VII-1907, sveć. Apost. adm. Zadarske nadbisk.

Dr. Ivan Ostojić, sveć. Hvarske bisk., prof. moral. teologije i suplent staroslav. jezika, prosinod. ispitatelj, r. 6-XI-1893, Povlje ⊙ Supetar, m. 2-IV-1916.

Dr. Ante Kadić, suplent za bibl. nauke, sveć. Split. bisk., r. 18-I-1910, Jesenice ⊙ Split, m. 1-IV-1933.

Nedjeljko Subotić, sveć. Splitske bisk., docent za crkvenu umjetnost i sociologiju (kao gore).

Ivan Brechler, docent ascetike, sveć. Krčke bisk., r. 27-XI-1880, Omišalj ⊙ Krk, m. 19-IX-1903.

Marin Tadin, učitelj crkv. pjevanja, prefekt dječač. sjemeništa, sveć. Split. bisk.

Na Visokoj teol. školi u Splitu upisana su 1938/39 64 bogoslova i to: 28 Splitske, 7 šibenske, 6 Hvarske, 12 Dubrovačke

i 2 Kotorske biskupije, te od redovnika: 4 franjevca, 3 konventualca i 2 kapucina.

2. Centralno Bogoslovsko Sjemenište
(za Dalmatinske biskupije).

Osn. u Zadru 1826, preneseno u Split 1922.

Rektor: *Dr. Ivan Kasandrić.*

Zamjenik rektora: *Mate Garković.*

Duhovnik: *Ivan Brechler.*

Ekonom: *Jerko Jerkunica,* r. 1-X-1879, K. Sućurac ⊙ Split, m. 27-IX-1903.

Gener. prefekt: *Dr. Ante Kadić.*

VIII. BISKUPSKA KLAS. GIMNAZIJA I SJEMENIŠTE.

1. Dijecezansko dječačko sjemenište.

Rektor: *Msgr. Vicko Fulgosi,* gen. vikar i kan. (kao gore).

Duhovnik: *Jakov Marović,* r. 8-VII-1905, Mravince ⊙ Split, m. 15-VII-1928.

Ekonom: *Stjepan Tomašević,* zč. prisj., r. 26-VII-1870, Kučiće ⊙ Split, m. 23-IX-1892.

Prefekti: *Ivo Kalajzić,* r. 10-X-1909, Grohote ⊙ Split, m. 1-IV-1933.

Marin Tadin, r. 1-VIII-1915, K. Kambelovac ⊙ Split, m. 11-VI-1938.

Branimir Markić, r. 1-VIII-1915, Split, m. 11-VI-1938.

Računovođa: *Anđeo Gabrijel Bernardi,* vitez reda sv. Silvestra.

U Sjemeništu ima ukupno 162 pitomca, od tih 135 Splitske, 19 Hvarske, 3 Kotorske i 5 Krčke biskupije.

2. Biskupska klasična gimnazija u Splitu
(s pravom javnosti).

Direktor: *Dr. Lovre Katić,* zč. prisj., član Vijeća crkv. umjetnosti, r. 8-II-1887, Solin ⊙ Split, m. 21-I-1912.

Redovni nastavnici:

Stjepan Bartolović, suplent; *Ivan Brechler,* kth; *Danijel Crljen,* supl.; *Tomislav Govorčin,* supl.; *Mladen Kurajica,* supl.; *Vjekoslav Parač,* supl.; *Antun Parčina,* supl.; *Vojmil Rabadan,* supl.; *Rafael Radica,* supl.; *Ante Šupuk,* supl. i *Dr. Mate Vrandečić,* školski liječnik.

Honorarni nastavnici:

Klaudije Barbetti, umir. prof.; *Vinko Benac,* prof.; *Petar Bezić,* prof.; *Josip Fulgosi,* učitelj pjevanja; *Ćiro Gamulin,* prof.; *Miloš Ganza,* prof.; *Antun Hruš,* prof.; *Dr. Ante Kadić,* nast. teol.; *Petar Kurir,* prof.; *Dr. Miro Matijaca,* prof. kth; *Zvonimir Murat,* nast.; *Jerko Rapanić,* prof.; *Dr. Ivo Rubić,* prof.; *Mirko Tocilj,* prof. i *Frano Torbarina* prof.

IX. PREGLED ŽUPA PO DEKANATIMA

1. SPLITSKI DEKANAT.

Dk: HERKULAN LUGER, kan. u Splitu.

1. **SPLIT, župa Stolne crkve** (Bulićeva poljana 1). ♁ Uznesenje Bl. D. Marije, ujedno Stolna crkva, nekad mauzolej cara Dioklecijana, posv. sredinom VII. stolj. L. coll. D: **5700**+160. ⊙ o 🚌 ⛴ ✉ ✙: u mj. ✝ sv. Duh. 5 †. □ ✝ OO. Domin. šk: Kl. gimn. (1), real. gimn. (1), građ. (1) i osn. (2). — žk: ANTE MILIĆ, stol. kan., r. 27-IV-1882, Trogir, m. 13-V-1906. — 1. Kp: DINKO TRESIĆ, zč. kan. Stol. Kaptola, koral. vk., r. 25-VII-1879, Split, m. 27-IX-1903. — 2. Kp: Bone BOLANI, orguljaš, r. 15-III-1871, Imotski, m. 6-VIII-1893. — 3. Kp: NIKO ŽIŠKA, ceremonijar i rizničar Stol. crkve, zč. konz. savj. i honor. voj. sveć., r. 10-X-1883, Silba ⊙ Preko, m. 11-VIII-1907. — 4. Kp: VJEKOSLAV FRUA, bakalaur gregor. pjev., honor. kth. real. gimn., r. 16-VIII-1893, Omiš ⊙ Split, m. 23-IX-1917.

2. **SPLIT — VELI VAROŠ** (ul. sv. Križa 17). ♁ Našašće sv. Križa, sagr. 1685. Ž. spom. 1625. L. coll. D: **16.978**+75. ⊙ o 🚌 ⛴ ✉ ✙: u mj. 13 †. Redovnici: □ ✝ sv. Frane As. OO. Franj. Konvent. □ ✝ ✳ Prikazanje Bl. D. M. na Dobromu (OO. Franj.). □ ✝ Gospa od Anđela OO. Franj. na Poljudu. □ † OO. Isusovaca. Redovnice: SS. Franj., SS. Služb. Milosrđa (s osn. šk.), SS. Služavke M. Is., SS. Mil. (3 kuće), Bogoslovija, sjemenište i bisk. gimnazija. — 3 obdaništa za djecu, sirotište »Martinis Marki«, 2 star. zakloništa. Šk: sred. tehn. (1) i osn. (5). — žk: Dr. iur. ĆIRIL BANIĆ, zč. kan. i prosin. sudac, r. 6-VIII-1890, Dnj. Dolac ⊙ Split, m. 8-IX-1913. — 1. Kp: O. ANTONIN ZANINOVIĆ O. P. — 2. Kp: O. BENEDIKT TULIĆ OFM. — 3. Kp: O. ATANAZIJE SPAROŽIĆ OFM Conv.

3. **SPLIT — LUČAC** (Na Tupini br. 4). ♁ sv. Petar Ap., sagr. 1871. Ž. osn. 1700. L. coll. D: **16.000**+50. ⊙ o 🚌 ⛴ ✉ ✙: u mj. 4 ✝. □ ✝ ✳ Bl. D. Marije u Pojišanu OO. Kap. □ † SS. Klarisa. Šk: real. gimn. (1), trg. akad. (1) i osn. (2). — žk: DAMJAN PAVLOV, r. 25-VII-1876, K. Gomilica ⊙ Split, m. 21-XII-1898. — 1. Kp: Dr. theol. TOMA KELENC, honor. kth. klas. gimn. u Splitu, r. 5-XII-1901, Ptuj, m. 8-VI-1929. — 2. Kp: FRANE BABIĆ, r. 10-VI-1901, Ljutomer, m. 9-VI-1929. — 3. Kp: O. PAVAO IVAKIĆ, O. M. Cap.

4. **DONJI MUĆ.** ♁ Porođenje Bl. D. Marije, sagr. 1890. Ž. osn. 1718. L .coll. D: **1417**+19. ⊙ ⛴: Split. o 🚌 ✉ ✙: u mj. 1 ✝. 2 †. Osn. šk. (2). — žk: MARIJAN GUDELJ, r. 8-XII-1894, Poljica ⊙ Imotski, m. 19-III-1918.

5. **DONJE SELO.** ♁ sv. Martin M., sagr. 1685. Ž. u mj. spom. u XV. stolj. L. coll. D: **815**+123. ⊙ 🚌: Split. ⛴ Rogač. o ✉ ✙: Grohote. 2 †. Osn. šk. (1). — Upr. ž.: TOMA BAVČEVIĆ, r. 6-X-1891, Gor. Selo ⊙ Split, m. 28-VIII-1915.

6. **DONJE SITNO.** ♁ Presv. Trojstvo, sagr. 1905. Ž. »Sitno« spom. 1780. L. coll. D: **575**+11. ⊙ 🚌: Split. ⊙ Omiš. o Poljica — Priko. ✉ ✙: Žrnovnica. 2 †. Osn. šk. (1). — Upr. ž.: IVAN KORDA, r. 20-VI-1884, u mj., m. 5-IV-1908.

7. **DUGOPOLJE.** ♁ sv. Mihovil Ark., sagr. oko 1680. Ž. osn. oko 1700. L. coll. D: 3008+57. ⊙ Split. o Klis. 🚌 ✉ ✙: u mj. 2 †. Osn. šk. (1). — Upr. ž.: ŠIME KARAMAN, r. 21-X-1896, Srijane ⊙ Split, m. 14-IX-1919. — Kp: KLEMENT TADIN, r. 2-XI-1891, K. Kambelovac ⊙ Split, m. 27-XII-1915.

8. **GORNJI MUĆ.** ♁ sv. Petar Ap., sagr. 1761. Zadužbina hrv. kralja Branimira iz 888. U srednjem vijeku ž. Zmajevo (Zmin, Zmina). L. coll. D: 1394+186. ⊙ Split. o Muć. 🚌 Klis. ✉ ✙: Donji Muć. 2 †. Osn. šk. (2). — Žk: JOSIP CERESATTI, r. 1-III-1878, K. Stari ⊙ Split, m. 4-XI-1902.

9. **GORNJE SELO.** ♁ sv. Ivan Krst., sagr. 1859. L coll. D: 1227+95. ⊙ Split. o Grohote. ⛵ ✉ ✙: Stomorska. 2 ⛪. 4 †. Osn. šk. (2). — Žk: MIROSLAV GALVAGNI, zč. kan. Trogir. kaptola, r. 29-IV-1882, Crikvenica, m. 8-X-1904.

10. **GORNJE SITNO.** ♁ sv. Luka. Matice od 1780. (Ž. Sitno razdijeljena 1921. na Donje i Gornje Sitno). L. coll. D: 454+6. ⊙ 🚌: Split. o Poljica-Priko. ✉ ✙: Žrnovnica. 5 †. — Žk: ./. Adm. žk. iz Dnj. Sitnog.

11. **GROHOTE.** ♁ sv. Stjepan Prvom., sagr. 1924. Ž. spom. 1483. L. coll. D: 1351+303. ⊙ Split. o ✉ ✙: u mj. ⛵ Rogač. 2 ⛪. 2 †. Osn. šk. (1). — Upr. ž.: MARIN BEZIĆ, zč. konz. prisj., r. 18-V-1889, u mj., m. 27-VII-1913.

12. **JESENICE.** ♁ sv. Rok, sagr. 1852. Ž. spom. 1480. L. coll. D: 2028+72. ⊙ 🚌: Split. ⛵ Krilo i Sv. Petar. ⊙ Omiš. o Poljica — Priko. ✉ ✙: Krilo — Jesenice. 8 †. Osn. šk. (4). — Upr. ž.: FRANO KOMIĆ, r. 2-X-1906, Dubrava ⊙ Split, m. 13-XII-1931. — Kp: ./.

13. **KAŠTEL GOMILICA.** ♁ sv. Jerolim, sagr. 1916. Ž. spom. 15-VIII-1104 u zajednici sa Kaštel Kambelovcem, razdijeljena 27-II-1604. Ptr: sami župljani. D: 696+54. ⊙ Split. o Kaštel Sućurac. 🚌 ⛵: u mj. ✉ ✙: Kaštel Lukšić. 2 †. Osn. šk. (1). — Upr. ž.: PAVAO MATOVAC, r. 14-II-1878, Dnj. Dolac ⊙ Split, m. 30-IX-1902.

14. **KAŠTEL KAMBELOVAC.** ♁ sv. Mihovil Ark., sagr. 1893. Ž. spom. 15-VIII-1104. Ptr: sami župljani. D: 1234+69. ⊙ Split. o 🚌 ✉ ✙: Kaštel Lukšić. 3 †. Osn. šk. (1). — Žk: KAJO MAROVIĆ, r. 22-IV-1912, Mravince ⊙ Split, m. 27-IX-1936.

15. **KAŠTEL SUĆURAC.** ♁ sv. Juraj M., posveć. 1691. Ž. osn. 1489. L. coll. D: 2545+112. ⊙ Split. o 🚌 ⛵ ✉ ✙: u mj. 3 †. □ SS. Služb. Milosrđa. Osn. šk. (1). — Upr. ž.: ANTE RUBIGNONI, r. 17-I-1890, Trogir, m. 27-VII-1913. — Kp: O. BERNARD BARČIĆ OFM, r. 22-IX-1910, Kampor ⊙ Rab, m. 23-VIII-1933.

16. **KLIS.** ♁ Uznesenje Bl. D. Marije, sagr. 1902. Ž. spom. 1387. (Franjo, arhiprezbiter Klisa, u povelji bos. kralja Tvrtka I.). L. coll. D: 3048+50. ⊙ Split. o 🚌 ✉ ✙: u mj. 5 †. Osn. šk. (3). — Žk: ANTE PETAK, žk konz., r. 5-VI-1894, u mj., m. 19-III-1918. — Kp: ./.

17. **KONJSKO** (sam. kpl.). ♁ sv. Mihovil Ark., sagr. 1935. Kpl. osn. oko g. 1750. L. coll. D: 900+200. ⊙ Split. o 🚌 ✉ ✙: Klis. 1 †. Osn. šk. (1). — Žk: ./. Adm. žk. iz Prugova.

18. **KOTLENICE.** ♁ sv. Petar i Pavao Ap., sagr. 1873. Ž. osn. 1825.

L. coll. D: 597+19. ⊙ Split. o Klis. 🚗 ✉ ⚕: Dugopolje. 1 †. Osn. šk. (1). — Žk: ./. Adm. žk. iz Biskoga.

19. **KUČINE.** ♁ Bezgrješno Začeće Bl. D. M., sagr. 1871. Ž. osn. 1914. L. coll. D: 446+9. ⊙ o: Split. 🚗 Mravince. ✉ ⚕: Solin. 2 †. Osn. šk. (1). — Žk: ./. Adm. žk. iz Mravinaca.

20. **MASLINICA.** ♁ sv. Nikola B., sagr. 1693. Ž. osn. u XVIII. stolj. L. coll. D: 195+27. ⊙ 🚗: Split. o ✉ ⚕: Grohote. ⚓ u mj. Osn. šk. (1). — Žk: ./. Adm. žk. iz Dnj. Sela.

21. **MRAVINCE.** ♁ sv. Ivan Krst., sagr. 1873. Kpl. spom. u XV. stolj. L. coll. D: 653+27. ⊙ o: Split. 🚗 u mj. ✉ ⚕: Solin. 1 †. Osn. šk. (1). — Upr. ž.: FRANJO FRANKOLA, umir. prof., r. 19-XII-1871, Kršan ⊙ Pazin (Ital.), m. 21-XII-1896.

22. **NEORIĆ.** ♁ Svi Sveti, sagr. 1897. Ž. osn. 1743. L. coll. D: 1564+6. ⊙ Split. o Muć. 🚗 Klis. ✉ ⚕: Donji Muć. 1 †. Osn. šk. (1). — Upr. ž.: IVO SANDRI, r. 2-IX-1901, Split, m. 29-VI-1924.

23. **PODSTRANA.** ♁ Bezgrješno Začeće Bl. D. Marije, sagr. 1777. Ž. spom. 1500. L. coll. D: 1350+50. ⊙ Split. ⊙ Omiš. o Poljica — Priko. ⚓ Sv. Petar. ✉ ⚕: Krilo-Jesenice. 4 †. Osn. šk. (2). — Upr. ž.: ./.

24. **PRUGOVO.** ♁ sv. Ante Pad., sagr. 1876. Ž. osn. 1720. Inkorp. franj. ▭ Split — Dobri. D: 1780+340. ⊙ Split. o Muć. 🚗 ✉ ⚕: Klis. 1 ✝. 1 †. Osn. šk. (1). — Ž. vk.: O. JOZO MEŠTROVIĆ OFM, r. 10-X-1906, Klis ⊙ Split, m. 23-VII-1930.

25. **SOLIN.** ♁ Porođenje Bl. D. Marije (»Sv. Marija od Otoka«), sagr. 1878. Ž. spom. u X. stolj. i odijeljena od Vranjica 1911. L. coll. D: 3751+62. ⊙ o: Split. 🚗 ✉ ⚕: u mj. 5 †. ▭ SS. Služ. M. Is. sa dječ. obdaništem. Osn. šk. (3). — Žk: MATEJ MIHANOVIĆ, arhiprezbiter, zč. konz. prisj., r. 24-II-1883, Sitno ⊙ Split, m. 5-IV-1908. — 2 Kp: ./.

26. **SREDNJE SELO.** ♁ Očišćenje Bl. D. Marije, sagr. 1882. Ž. osn. 1726. L. coll. D: 324+120. ⊙ Split. o ✉ ⚕: Grohote. ⚓ Rogač. Osn. šk. (1). — Žk: MATE JELIĆ, r. 8-I-1896, Vranjic ⊙ Split, m. 29-VIII-1920.

27. **SRINJINE.** ♁ Porođenje Bl. D. Marije, obn. 1863. Ž. osn. 1825. L. coll. D: 991+59. ⊙ 🚗: Split. o Poljica-Priko. ✉ ⚕: Žrnovnica. 4 †. Osn. šk. (1). — Upr. ž.: MATE BARIĆ, r. 25-I-1907, Tugari ⊙ Split, m. 1-IV-1933.

28. **STOBREČ — KAMEN.** ♁ sv. Lovro M., obn. 1897. Tu je bio stari grad Epetium s pomorskom lukom. Biskupom bijaše sv. Felicije M. Ž. obn. 1807. L. coll. D: 630+20. ⊙ o 🚗: Split. ⚓ u mj. ✉ ⚕: Žrnovnica. 2 †. Osn. šk. (1). — Žk: ./. — Privrem. adm. SIGISMUND MAJCHRZAK, sveć. iz Poljske.

29. **VRANJIC.** ♁ sv. Martin B., sagr. 1729. Ž. spom. 1080. L. coll. D: 1180+15. ⊙ o: Split. 🚗 Solin. ⚓ ✉ ⚕: u mj. 1 †. Osn. šk. (1). — Upr. ž.: ANTE BRAŠKIĆ, r. 11-VI-1891, Gor. Selo ⊙ Split, m. 30-VIII-1914.

30. **ŽRNOVNICA.** ♁ Uznesenje Bl. D. Marije, sagr. 1727. Ž. osn. 1727. L. coll. D: 2007+63. ⊙ o 🚗: Split. ✉ ⚕: u mj. 3 †. Osn. šk. (2). — Žk: BOŽIDAR JUGINOVIĆ, r. 9-XI-1889, Dubrava ⊙ Split, m. 9-VIII-1915.

2. IMOTSKI DEKANAT.

Dk: O. ĆIRIL UJEVIĆ OFM, žk. u Imotskom.

1. **ARŽANO.** ♁ Svi Sveti, sagr. 1887. Ž. osn. 1825. L. coll. D: 1670+78. ⊙ o: Imotski. 🚌 Sinj. ✉ u mj. ✙ Studenci. 2 †. Osn. šk. (1). — Upr. ž.: ANTE JURIĆ, r. 30-IV-1910, Vranjic ⊙ Split, m. 20-IV-1935.

2. **CISTA.** ♁ sv. Jakov St. Ap., sagr. 1885. Ž. osn. 1849. L. coll. D: 2738+90. ⊙ o: Imotski. 🚌 Split. ✉ u mj. ✙ Lovreć. 1 ✝. 1 †. Osn. šk. (3). — Žk: FILIP MANDARIĆ, r. 12-IV-1911, u mj., m. 11-VII-1937.

3. **DOBRANJE (Imotsko).** ♁ sv. Ivan Krst., sagr. 1740. Ž. osn. 1825. L. coll. D: 880+60. ⊙ o: Imotski. 🚌 Split. ✉ Cista. ✙ Lovreć. 1 †. — Žk: IVAN VRDOLJAK, r. 29-XII-1910, Grabovac ⊙ Imotski, m. 12-VII-1937.

4. **GRABOVAC.** ♁ Porođenje Bl. D. Marije, sagr. 1722. Ž. osn. 1806. L. coll. D: 2187+257. ⊙ o: Imotski. 🚌 Split. ✉ ✙: u mj. 1 †. Osn. šk. (2). — Žk: FILIP ŠUPIĆ, r. 1-V-1891, Kamen ⊙ Split, m. 20-VII-1920.

5. **IMOTSKI.** ♁ sv. Franjo As., sagr. 1883. Ž. vrlo stara, barem iz X. stolj. Inkorp. ▭ OO. Franj. u mj. D: 2321+89. ⊙ o ✉ ✙: u mj. 🚌 Čapljina ili Split. 1 †. ▭ Škol. SS. s dječj. zabavištem i sirotištem. Šk: građ. (1) i osn. (1). — Žk: O. ĆIRIL UJEVIĆ OFM, dk., r. 8-V-1902, Krivodol ⊙ Imotski, m. 8-VII-1926. — Kp: O. BERNARDIN BILOĐERIĆ OFM, 7-IX-1912, Glavice ⊙ Sinj, m. 5-VII-1936.

6. **IMOTSKA POLJICA.** ♁ sv. Ana, sagr. oko 1750. Ž. osn. 1747. L. coll. D: 2332+290. ⊙ o: Imotski. 🚌 Split ili Čapljina. ✉ ✙: Krivodol. 2 †. Osn. šk. (3). — Upr. ž.: PETAR ŽULJEVIĆ-PRELAS, r. 27-III-1897, Srijane ⊙ Split, m. 16-X-1921. — Kp: ./.

7. **IMOTSKO SLIVNO.** ♁ Presv. Trojstvo, sagr. 1757. Ž. osn. 1717. Inkorp. franj. ▭ u Makarskoj. D: 2380+500. ⊙ o: Imotski. 🚌 Split. ✉ ✙: u mj. 1 ✝. 8 †. Osn. šk. (1). — Ž. vk: O. IVO BRONIĆ OFM, r. 6-XI-1891, Promina — Oklaj ⊙ Knin, m. 14-IX-1916.

8. **KRSTATICE.** ♁ Presv. Srce Isusovo, sagr. oko 1767. Ž. osn. 1835. L. coll. D: 1533+146. ⊙ o: Imotski. 🚌 Split. ✉ ✙: Slivno. 2 †. Osn. šk. (1). — Žk: ./. Adm. žk. iz Zagvozda.

9. **LOKVIČIĆI.** ♁ Krist Kralj, sagr. 1936. Ž. osn. 1789. L. coll. D: 2400+60. ⊙ o: Imotski. 🚌 Split. ✉ ✙: Krivodol. 1 ✝. 1 †. Osn. šk. (2). — Upr. ž.: LUKA PAVLINOVIĆ, r. 6-XI-1898, Podgora ⊙ Makarska, m. 28-VIII-1921. — Kp: ./.

10. **LOVREĆ.** ♁ sv. Duh, sagr. 1735. Ž. osn. 1735. Inkorp. franj. ▭ u Omišu. D: 3720+180. ⊙ o: Imotski. 🚌 Split. ✉ ✙: u mj. 4 †. Osn. šk. (4). — Ž. vk: O. JOZO ŠIMIĆ OFM, r. 1-VI-1894, Igrane ⊙ Makarska, m. 28-IV-1919. — Kp: O. BERNARDIN LIBRENJAK OFM, r. 19-VI-1912, Karakašica ⊙ Sinj, m. 6-V-1937.

11. **MEDOVDOLAC.** ♁ sv. Rok Isp., sagr. 1760. Ž. osn. oko 1793. L. coll. D: 1217+29. ⊙ o: Imotski. 🚌 Split. ✉ ✙: Grabovac. 2 †. Osn. šk. (2). — Upr. ž.: PETAR BAŠIĆ, r. 1-IX-1913, Tugari ⊙ Split, m. 17-VII-1938.

12. **PODBABLJE.** ♁ sv. Luka Ev., sagr. 1722. Ž. osn. 1718. Inkorp. franj. □ u Omišu. D: 3724+200. ⊙ o: Imotski. Čapljina. ✉ ✙: Kamenmost. 1 †. Osn. šk. (2). — Ž. vk: O. STANKO BRADARIĆ OFM, r. 15-VI-1905, Hrvace ⊙ Sinj, m. 21-VII-1929. — Kp: ./.

13. **PROLOŽAC.** ♁ sv. Mihovil Ark., sagr. 1901. Ž. spom. oko 1400. Inkorp. franj. □ Imotski. D: 4500+100. ⊙ o: Imotski. Čapljina. ✉ ✙: u mj. 1 ✝. 1 †. Osn. šk. (1). — Ž. vk: O. LOVRE KOVAČEVIĆ OFM, r. 26-XII-1875, Kotišina ⊙ Makarska, m. 22-X-1899. — Kp: O. IVAN MANDAC OFM, r. 1912, Brnaze ⊙ Sinj, m. 1936.

14. **RAŠĆANE.** ♁ sv. Mihovil Ark., sagr. 1599. Ž. osn. u XVI. stolj. L. coll. D: 1617+312. ⊙ o: Imotski. Makarska. ✉ ✙: Župa Biokovska. 1 ✝. Osn. šk. (1). — Žk: IVO ČONDIĆ, r. 9-III-1886, Svib ⊙ Imotski, m. 21-I-1912.

15. **RIČICE.** ♁ sv. Ivan Krst., sagr. 1912. Ž. osn. 1750. Inkorp. franj. □ u Omišu. D: 1838+40. ⊙ o: Imotski. Čapljina. ✉ ✙: Proložac. Osn. šk. (1). — Upr. ž.: ANTE TOLIĆ, r. 27-VIII-1913, Podbablje ⊙ Imotski, m. 11-VII-1937.

16. **RUNOVIĆ.** ♁ Gospa od Karmela, sagr. 1869. Ž. osn. 1748. Inkorp. franj. □ u Omišu. D: 3800+160. ⊙ o: Imotski. Čapljina. ✉ ✙: Kamenmost. 1 ✝. 3 †. Osn. šk. (1). — Žk: O. KRSTO RADIĆ OFM, r. 8-VIII-1897, Bogomolje na Hvaru, m. 25-IX-1921. — Kp: ./.

17. **STUDENCI.** ♁ sv. Ilija Pror., sagr. 1882. Ž. osn. 1787. Inkorp. franj. □ u Omišu. D: 2980+300. ⊙ o: Imotski. Split. ✉ ✙: u mj. 3 †. Osn. šk. (1). — Ž. vk: O. MIHOVIL ANUŠIĆ OFM, r. 4-IV-1911, Sinj, m. 5-VII-1936.

19. **SVIB.** ♁ sv. Antun Pad., sagr. 1747. Ž. spom. 1759. L. coll. D: 1040+9. ⊙ o: Imotski. Sinj. ✉ ✙: Studenci. — Upr. ž.: ./. Adm. iz Dobranja.

19. **VINJANJE.** ♁ sv. Rok. Isp., sagr. 1871. Ž. osn. 1717. Inkorp. franj. □ Imotski. D: 3457+72. ⊙ o ✉ ✙: Imotski. Čapljina. 1 ✝. 1 †. Osn. šk. (3). — Ž. vk: O. FILIP VUKOVIĆ OFM, r. 11-VII-1889, Čulini ⊙ Sinj, m. 26-VII-1914. — Kp: ./.

20. **ZAGVOZD.** ♁ Uznesenje Bl. D. Marije, sagr. oko 1700. Ž. osn. oko 1600. L. coll. D: 3219+366. ⊙ o: Imotski. Split. ✉ ✙: u mj. 1 ✝. 4 †. Osn. šk. (1). — Upr. ž.: MARKO PERICA, r. 23-IV-1897, Zakučac ⊙ Split, m. 29-VIII-1920. — Kp: ./.

21. **ŽUPA BIOKOVSKA.** ♁ sv. Ivan Krst., sagr. 1906. Ž. spom. u XVI. stolj.. L. coll. D: 1250+200. ⊙ o: Imotski. Makarska. ✉ ✙: u mj. 2 ✝. 1 †. Osn. šk. (1). — Upr. ž.: JOSIP BRAENOVIĆ, r. 8-IV-1902, Potomje ⊙ Dubrovnik, m. 15-VII-1928.

3. MAKARSKI DEKANAT.

Dk: NIKO DELIĆ, kan. u Makarskoj.

1. **MAKARSKA** (Široka ul. 218/I). Konkatedralna i župska ♁ sv. Marko Ev., sagr. 1766. Ž. spom. 13p0. Matice od 1662. U mj. bilo sijelo biskupije od XIV. do 1828, kad je pridružena Splitskoj biskupiji. L. coll. D: 2350+60. ⊙ o Makarska ✉ ✙: u mj. 1 ✝. 2 †. □ ✝ OO.Franjevaca sa bogo-

slovijom. Katol. zaklonište ubogih. šk: građ. (1), struč.-zanat. (1) i osn. (1). — žk: NEDJELJKO SUBOTIĆ, kan. sustolnog kaptola, r. 17-IX-1884, Trpanj ⊙ Dubrovnik, m. 2-VII-1908. — 1. Kp: ANTE ŠKOBALJ, r. 2-VII-1914, Duće ⊙ Split, m. 1-VIII-1937. — Još 3 kp: ./.

2. **BAČINA.** ♁ sv. Juraj M., sagr. 1850. Ž. spom. 1340. Inkorp. franj. ▭ Zaostrog. D: 950+100. ⊙ Makarska. o ✉ ✠: Gradac. 🚌 Split ili Metković. 1 ✝. 3 †. Osn. šk. (1). — Ž. vk: O. FRANO PETRIČEVIĆ OFM, r. 30-III-1911, Lovreć ⊙ Imotski, m. 28-III-1936.

3. **BAST — BAŠKAVODA.** ♁ Uznesenje Bl. D. Marije, sagr. u XVIII. stolj. Ž. osn. 1735. Inkorp. franj. ▭ Makarska. D: 1808+191. ⊙ o: Makarska. 🚌 Split. 🎩 ✉ ✠: Baškavoda. 1 ✝. 4 †. Osn. šk. (3). — Ž. vk: O. PAVAO MARIĆ OFM, r. 9-II-1912, Brnaze ⊙ Sinj, m. 5-VII-1936.

4. **BRIST.** ♁ sv. Margarita D. M., sagr. 1870. Ž. osn. 1871. Inkorp. franj. ▭ Zaostrog. D: 650+50. ⊙ Makarska. o Gradac. 🚌 Split ili Metković. ✉ ✠: Gradac. 1 †. — Ž. vk: ./. Adm. žk. iz Graca.

5. **DONJA BRELA.** ♁ sv. Stjepan Prvomuč., sagr. 1891. Ž. spom. u XV. stolj. L. coll. D: 1338+76. ⊙ o: Makarska. 🚌 Split. 🎩 ✉ ✠: Baškavoda. 2 †. Osn. šk. (1). — Upr. ž.: ANTE SOLJANIĆ, r. 28-IX-1881, Lastovo (Ital.), m. 29-VII-1906.

6. **DRAŠNICE.** ♁ sv. Juraj M., sagr. 1890. Ž. spom. 1623. Inkorp. franj. ▭ Živogošće. D: 631+153. ⊙ o: Makarska. 🎩 u mj. 🚌 Split. ✉ ✠: Igrane. 3 †. Osn. šk. (1). — Žk: ./. Adm žk. iz Igrana.

7. **DRVENIK** (Makarsko Primorje). ♁ sv. Juraj M. Ž. osn. 1726. Inkorp. franj. ▭ Zaostrog. D: 659+200. ⊙ Makarska. o Gradac. 🎩 ✉ ✠: u mj. 2 †. Osn. šk. (2). — Ž. vk: O. MIRKO MEDIĆ OFM, r. 1-X-1874, Livno, m. 10-X-1897.

8. **DUSINA.** ♁ sv. Petar Ap., sagr. oko 1600. Ž. spom. 1650, obn. 1825. L. coll. D: 2079+203. ⊙ Makarska. o Vrgorac. 🚌 Metković. ✉ ✠: Veliki Prolog. 4 ✝. 1 †. Osn. šk. (3). — Upr. ž.: IVAN SUMIĆ, r. 15-II-1909, Podgora ⊙ Makarska, m. 1-IV-1933.

9. **GORNJA BRELA** (sam. kpl.). ♁ Prikazanje Bl. D. Marije (Gospa od Zdravlja), stara crkva sagr. oko 1700, nova u gradnji. L. coll. D: 451+16. ⊙ o: Makarska. 🚌 Split. 🎩 ✉ ✠: Baškavoda. 2 †. Osn. šk. (1). Sam. kp: ./. Adm. žk. iz Dnj. Brela.

10. **GRADAC.** ♁ sv. Mihovil Ark., sagr. 1852. Ž. osn. 1700. Inkorp. franj. ▭ Zaostrog. D: 1111+244. ⊙ Makarska. o ✉ ✠: u mj. 3 †. Osn. šk. (1). — Ž. vk: JERONIM SILOV OFM, r. 7-III-1903, Rupa ⊙ Šibenik, m. 29-VII-1928.

11. **IGRANE.** ♁ Gospa od Ružarija, sagr. 1752. Ž. spom. 1440. Inkorp. franj. ▭ Živogošće. D: 650+200. ⊙ o: Makarska. 🎩 ✉ ✠: u mj. 1 †. Osn. šk. (1). — Ž. vk: O. JAKOV VRDOLJAK OFM, r. 30-V-1909, Udovičić ⊙ Sinj, m. 27-VIII-1933.

12. **KOZICA.** ♁ sv. Ilija Pror., sagr. 1865. Ž. osn. 1763. Inkorp. franj. ▭ Makarska. D: 1317+265. ⊙ 🎩: Makarska. o Vrgorac. ✉ ✠: u mj. 2 †. Osn. šk. (1). — O. METOD RAVLIĆ OFM, r. 22-III-1870, u mj., m. 2-X-1893.

13. **MAKAR-KOTIŠINA.** ♁ sv. Ivan Krst., sagr. 1854. Ž. osn. 1760. L. coll. D: **1400**+60. ⊙ o ⛵ ✉ ✙: Makarska. 1 ✝. 2 †. — žk: MILAN PAVLINOVIĆ, r. 12-V-1879, Podgora ⊙ Makarska, m. 7-IX-1903.

14. **ORAH.** ♁ sv. Marko Ev., sagr. 1785. Ž. osn. 1825. L. coll. D: **1037**+172. ⊙ Makarska. ⊙ o ✉ ✙: Vrgorac. 🚌 Metković. 1 ✝. 2 †. Osn. šk. (2). — Upr. ž.: VINKO ZULIM, r. 24-VIII-1912, Seget ⊙ Split, m. 11-VII-1937.

15. **PODACA.** ♁ sv. Stjepan Prvomuč., sagr. 1656. Ž. spom. oko 1650. Povj. OO. Franj. D: **265**+38. ⊙ Makarska. o Gradac. ⛵ ✉ ✙: Zaostrog. 5 †. Osn. šk. (1). — žk: ./. Adm. žk. iz Zaostroga.

16. **PODGORA.** ♁ Svi Sveti, sagr. 1774. Ž. spom. 1621. L. coll. D: **2037**+621. ⊙ o: Makarska. 🚌 Split. ⛵ ✉ ✙: u mj. 5 †. Osn. šk. (2). — Upr. ž.: MARKO DEVČIĆ, r. 19-IX-1887, u mj., m. 30-VI-1912. — Kp: VJEKOSLAV ŽABKAR, r. 5-XII-1914, Omiš ⊙ Split, m. 27-VII-1938.

17. **POLJICA** kod Vrgorca. ♁ Prikazanje Bl. D. M. (Gospe od Zdravlja), sagr. 1887. Ž. osn. 1922. L. coll. D: **1173**+155. ⊙ Makarska. ⊙ o: Vrgorac. 🚌 Čapljina ili Metković. ✉ ✙: Kozica. 1 ✝. 7 †. Osn. šk. (1). — Upr. ž.: ./. Adm. žk. iz Kozice.

18. **RAVČA.** ♁ sv. Mihovil Ark. Ž. osn. 1825. L. coll. D: **1105**+213. ⊙ Makarska. ⊙ o ✉ ✙: Vrgorac. 🚌 Metković. 2 ✝. Osn. šk. (3). — šk. (1). — Upr. ž.: ANDRIJA RADONIĆ, zč. konz. savj., r. 19-II-1891, Vrgorac ⊙ Makarska, m. 26-XII-1915.

19. **STILJE** (sam. kpl.). ♁ sv. Ivan Krst. Kpl. osn. 1922. L. coll. D: **949**+148. ⊙ Makarska. ⊙ o ✉ ✙: Vrgorac. 🚌 Metković. 1 ✝. — Upr. ž.: ./. Adm. žk. iz Oraha.

20. **TUČEPI.** ♁ sv. Ante Pad., sagr. 1901. Ž. spom. 1667. Inkorp. franj. ▭ Makarska. D: **2156**+80. ⊙ o: Makarska. ⛵ ✉ ✙: u mj. 5 †. Hrv. kat. dom. Osn. šk. (1). — Ž. vk: O. BONIFACIJE ŠIPIĆ OFM, r. 18-II-1908, Vedrine ⊙ Sinj, m. 22-VII-1934.

21. **VELIKO BRDO.** ♁ sv. Jeronim Učt., sagr. 1745. Ž. osn. 1722. Inkorp. franj. ▭ Makarska. D: **488**+49. ⊙ o ⛵: Makarska. 1 †. ✝ ✳ Svetište Gospe Lurdske »Vepric«. Osn. šk. (1). — Ž. vk: O. IVO ABRUS OFM, r. 25-IX-1911, Drniš ⊙ Knin, m. 28-III-1936.

22. **VRGORAC.** ♁ Navještenje Bl. D. Marije, sagr. 1913. Ž. osn. 1690. Inkorp. franj. ▭ Zaostrog. D: **2375**+340. ⊙ Makarska. ⊙ o ✉ ✙: u mj. 🚌 Metković. 3 †. ▭ SS. Služ. M. Isusa s dječ. obdaništem. šk: građ. (1) i osn. (3). — Ž. vk: O IVAN TOMASOVIĆ OFM, r. 3-IX-1889, Kučiće ⊙ Split, m. 25-VII-1913. — Kp: O. JOSIP JERKOVIĆ OFM, r. 24-I-1911, Kričke ⊙ Knin, m. 5-VII-1936.

23. **ZAOSTROG.** ♁ sv. Barbara D. M., sagr. 1885. Ž. spom. u XVI. stolj. Inkorp. franj. ▭ u mj. D: **596**+187. ⊙ Makarska. o Gradac. ⛵ ✉ ✙: u mj. 5 †. Osn. šk. (1). — Ž. vk: O. BERNARDIN BAJIĆ OFM, r. 28-XII-1910, Vojnić ⊙ Sinj, m. 24-II-1934.

24. **ZAVOJANE.** ♁ Porođenje Bl. D. Marije, sagr. 1712. Ž. spom. u XVII. stolj. Inkorp. franj. ▭ Živogošće. D: **2414**+278. ⊙ Makarska. ⊙ o: Vrgorac. 🚌 Metković ili Split. ✉ ✙: Kozica. 1 ✝. 1 †. Osn. šk.

(2). — Ž. vk: O. KARLO ĆULUM OFM, r. 6-VI-1885, Silba ⊙ Preko, m. 18-XIII-1910.

25. **ŽIVOGOŠĆE.** ♁ sv. Rajnerija B. M. i sv. Dominik Isp., sagr. 1903. Ž. spom. u XVI. stolj., obn. 1731. Inkorp. franj. □ u mj. D: 886+120. ⊙ o: Makarska. 🎩 u mj. ✉ ✙: Igrane. 5 †. □ OO. Franj. i ✝ sv. Križa. Osn. šk. (2). — Ž. vk: O. AUGUSTIN ŠKOMRLJ OFM, r. 12-I-1873, Ramljani ⊙ Split, m. 31-X-1895.

4. NERETVANSKI DEKANAT (METKOVIĆI).

Dk: O. Dr. VLADO BILOBRK OFM, žk. u Metkovićima.

1. **BAGALOVIĆI.** ♁ Karmelska Gospa, sagr. 1865. Ž. u mj. osn. 1921. L. coll. D: 2079+21. ⊙ 🚌 🎩 ✉ ✙: Metkovići. o Opuzen. Osn. šk. (3). — Upr. ž.: VINKO SISARIĆ, r. 23-II-1868, Podgora ⊙ Makarska, m. 28-X-1890.

2. **BOROVCI.** ♁ sv. Nikola B., sagr. u XVII. stolj. Ž. osn. 1720. Inkorp. franj. □ Zaostrog. D: 1192+84. ⊙ 🚌 🎩: Metkovići. o Opuzen. ✉ ✙: Nova Sela (kod Metkovića). 1 ✝. 1 †. Osn. šk. (2). — Ž. vk: O. ANTE RADIĆ OFM, vicedk., r. 1-VII-1896, Baškavoda ⊙ Makarska, m. 6-II-1921.

3. **DESNE.** ♁ sv. Juraj M., sagr. u XVII. stolj. Ž. spom. 1761. L. coll. D: 782+31. ⊙ 🚌 🎩: Metkovići. o Opuzen. ✉ ✙: Komin. 2 †. Osn. šk. (1). — Upr. ž.: MATE SIMUNIĆ, 26-II-1903, Donji Dolac ⊙ Split, m. 18-VII-1926.

4. **DOBRANJE (Neretvanske).** ♁ Rođenje Bl. D. Marije, sagr. 1617. Ž. osn. 1769. L. coll. D: 645+35. ⊙ o 🚌 🎩 ✉ ✙: Metkovići. 1 ✝. 1 †. Osn. šk. (1). — Upr. ž.: FILIP GOJO, r 1-IV-1911, Kamen ⊙ Split, m. 2-II-1937.

5. **KOMIN.** ♁ sv. Ante Pad., sagr. 1910. Ž. spom. 1740. L. coll. D: 1200+120. ⊙ 🚌 🎩: Metković. o Opuzen. ✉ ✙: u mj. 3 †. Osn. šk. (1). — Upr. ž.: ĆIRIL BUBIĆ, r. 3-IX-1912, Klis ⊙ Split, m. 6-VI-1936.

6. **METKOVIĆI.** ♁ sv. Ilija Pror., sagr. 1874. Ž. osn. 1734. Inkorp. franj. □ Zaostrog. D: 2666+74. ⊙ o 🚌 🎩 ✉ ✙: u mj. 2 †. □ SS. Služ. M. Isusa s dječj. zabavištem. šk: grad. (1) i osn. (1). — Ž. vk: O. Dr. VLADO BILOBRK OFM, r. 28-IV-1901, Obrovac ⊙ Benkovac, m. 2-VIII-1925. — Kp: O. PAVAO MATIĆ OFM, r. 30-III-1910, Sinj, m. 27-VIII-1934.

7. **OPUZEN.** ♁ Našašće sv. Stjepana Prvomuč., sagr. 1883. Ž. osn. 1716. Povj. OO. Franj. D: 1615+250. ⊙ 🚌 🎩: Metkovići. o ✉ ✙: u mj. 1 †. □ SS. Kćeri Mil. šk: muška zan. (1) i osn. (2). — Upr. ž.: MARTIN GUDELJ, r. 17-XII-1889, Poljica ⊙ Split, m. 8-IX-1913.

8. **OTRIĆ — STRUGE.** ♁ sv. Nikola B., sagr. oko 1670. Ž. spom. u XVI. stolj. L. coll. D: 1745+100. ⊙ 🚌 🎩: Metkovići. o Opuzen. ✉ ✙: Veliki Prolog. 1 ✝. 2 †. Osn šk. (2). — Upr. ž.: ANTE PERIĆ, r. 2-VII-1896, Ložišće ⊙ Supetar, m. 20-III-1920. — Kp: ./.

9. **PASIČINA.** ♁ Svi Sveti, sagr. 1737. Kao kpl. spom. 1408. Ž. osn. 1760. Inkorp. franj. □ Zaostrog. D: 1222+102. ⊙ 🚌 🎩: Metkovići.

o Opuzen. ✉ ✙: Gradac kod Makarske. 2 ✝. 1 †. Osn. šk. (1). — Ž. vk: O. ANTE GNJEČ OFM, r. 29-IX-1876, Pasičina ⊙ Metkovići, m. 25-II-1899. — Kp: ./.

10. **PLINA.** ♁ Uznesenje Bl. D. Marije, sagr. 1700. Ž. osn. 1733. Inkorp. franj. ▭ Zaostrog. D: **1250**+60. ⊙ 🚌 ⛴: Metkovići. o Opuzen. ✉ ✙: Komin. 1 ✝. 1 †. Osn. šk. (3). — Ž. vk: O. BOŽIDAR JELINČIĆ OFM, r. 15-XII-1899, Glavice ⊙ Sinj, m. 23-IX-1922.

11. **ROGOTIN.** ♁ Presv. Trojstvo, sagr. 1870. Ž. osn. 1919. L. coll. D: **470**+45. ⊙ 🚌 ⛴: Metkovići. o Opuzen. ✉ ✙: Komin. 3 †. Osn. šk. (1). — Upr. ž.: MARIN BRBIĆ, r. 15-VII-1877, Tučepi ⊙ Makarska, m. 28-I-1900.

12. **SLIVNO (Neretva).** ♁ sv. Stjepan Prvomuč., sagr. 1900. Ž. osn. 1687. L. coll. D: **1978**+77. ⊙ o 🚌 ⛴: Metkovići. ✉ ✙: Slivno - Ravno. 4 ✝. 2 †. Osn. šk. (3). — Upr. ž.: PETAR ANTIĆ, r. 31-I-1896, Prvić-Šepurine ⊙ Šibenik, m. 5-IV-1925.

13. **VID.** ♁ Sniježna Gospa, u gradnji. Narona, na mjestu današnjeg Vida, starokršćanska biskupija III.—VI. stolj. Sv. Venancije M. bio tu biskupom. Ž. osn. koncem XVII. stolj. L. coll. N: **1207**+93. ⊙ 🚌 ⛴: Metkovići. o Opuzen. ✉ ✙: Nova Sela kod Metkovića. 2 ✝. 1 †. Osn. šk. (1). — žk: VINKO BUBLE, r. 13-VII-1915, Trogir ⊙ Split, m. 16-VI-1938.

14. **VIDONJE.** ♁ sv. Ivan Krst., sagr. 1616. Ž. osn. 1720. L. coll. D: **1056**+108. ⊙ o 🚌 ⛴ ✉ ✙: Metkovići. 3 †. Osn. šk. (2). — Upr. ž.: ./. Adm. žk. iz Dobranja.

5. OMIŠKI DEKANAT.

Dk: GRGO TOPIĆ, žk. u Omišu.

1. **BLATO.** ♁ Uznesenje Bl. D. Marije, sagr. 1742. L. coll. D: 1662 +38. ⊙ Split. ⊙ ⛴: Omiš. o Šestanovac. ✉ ✙: Blato na Cetini. — žk: ANTE GOJO, r. 22-VII-1913, Kamen ⊙ Split, m. 11-VII-1937.

2. **DONJA ŽEŽEVICA.** ♁ sv. Ante Pad., sagr. 1706. Ž. spom. u XV. stolj. D: **958**+54. ⊙ Split. ⊙ ⛴: Omiš. o Šestanovac. ✉ ✙: Zadvarje. 1 ✝. 1 †. Osn. šk. (1). — Upr. ž.: VINKO MACANOVIĆ, r. 5-XII-1892, Dugopolje ⊙ Split, m. 18-V-1919. — Kp: ./.

3. **DUĆE.** ♁ sv. Ante Pad., sagr. 1864. Ž. osn. 1723. L. coll. D: 748+9. ⊙ 🚌: Split. ⊙ ⛴ ✉ ✙: Omiš. o Poljica. 2 ✝. Osn. šk. (1). — Upr. ž.: JURAJ NARANČA, r. 27-VII-1897, Jesenice ⊙ Split, m. 5-IX-1920.

4. **DUBRAVA.** ♁ sv. Luka Ev. Ž. osn. 1721. L. coll. D: 478+15. ⊙ Split. ⊙ Omiš. o Poljica. ✉ Gata. 4 †. Osn. šk. (1). — Upr. ž.: MATE MEŠTROVIĆ, r. 29-III-1910, Drvenik ⊙ Split, m. 27-X-1935.

5. **GATA.** ♁ sv. Ciprijan B. M., sagr. 1620. Ž. spom. 1430. L. coll. D: 861+34. ⊙ 🚌 ⛴: Split. ⊙ Omiš. o Poljica. ✉ u mj. 1 ✝. 5 †. Osn. šk. (1). — žk: BOŽIDAR PIVČEVIĆ, r. 22-XII-1902, Zakučac ⊙ Split, m. 18-VII-1926.

6. **GORNJA ŽEŽEVICA.** ♁ sv. Juraj M., sagr. 1783. Kpl. osn. 1849. L. coll. D: **1967**+167. ⊙ Split. ⊙ ⛴: Omiš. o ✉ ✙: Šestanovac. Osn.

šk. (2). — Žk: SLAVKO KADIĆ, r. 5-VII-1911, Jesenice ⊙ Split, m. 11-VII-1937.

7. **KATUNI - KREŠEVO.** ♁ Uznesenje Bl. D. Marije, sagr. u XV. stolj. Spom u XIV. stolj. pod imenom Radobolja. L. coll. D: **3090**+105. ⊙ 🚌: Split. ⊙ Omiš. o ✉ ✙: Šestanovac. 1 ✝. Osn. šk. (5). — Žk: Dr. theol. MIROSLAV VULIĆ, r. 30-XI-1897, Zakučac ⊙ Split, m. 9-V-1920. — Kp: ./.

8. **KOSTANJE.** ♁ sv. Mihovil Ark., sagr. 1936. Ž. osn. 1686. L. coll. D: **1354**+29. ⊙ Split. ⊙ ⛵: Omiš. o Poljica. ✉ ✙: Zadvarje. 1 †. Osn. šk. (2). — Upr. ž.: ANTE BAKOTIĆ, r. 19-VI-1898, K. Gomilica ⊙ Split, m. 28-VIII-1921.

9. **KUČIĆE.** ♁ sv. Luka Ev., sagr. 1750. Ž. spom. 1637. L. coll. D: **1257**+165. ⊙ 🚌: Split. ⊙ o ✙: Omiš. ✉ u mj. 1 †. Osn. šk. (1). — Upr. ž.: MARKO LUETIĆ, r. 1-XI-1895, župa ⊙ Imotski, m. 27-X-1918.

10. **NOVA SELA.** ♁ sv. Petar Ap., sagr. 1700. Ž. osn. 1752. L. coll. D: **860**+29. ⊙ Split. ⊙ Omiš. o šestanovac. 🚌 Prosik. ✉ ✙: Blato na Cetini. Osn. šk. (1). — Upr. ž.: MATE RADOŠEVIĆ, r. 3-IX-1901, Dugopolje ⊙ Split, m. 30-VIII-1925.

11. **OMIŠ** (Alminium, tal. Almissa). ♁ sv. Mihovil Ark., obn. 1627. Ž. prastara, matice od 1488. L. coll. D: **2138**+62. ⊙ Split. ⊙ o ⛵ ✉ ✙: u mj. 1 ✝. 5 †. □ SS. Služavki M. Isusa. Šk: struč. (1) i osn. (2). — Žk: GRGO TOPIĆ, dk. i arhiprezb., zč. konz. savj., r. 2-X-1874, Kučiće ⊙ Split, m. 26-X-1897. — Kp: ZVONIMIR DAMJANOV, r. 14-II-1915, Chicago (USA), m. 15-VIII-1937.

12. **OSTRVICA.** ♁ sv. Nikola B., sagr. 1452. Ž. vrlo stara. L. coll. D: **700**+6. ⊙ 🚌: Split. ⊙ Omiš. o Poljica. ✉ ✙: Gata. 3 †. Osn. šk. (2). — Upr. ž.: ./. Adm. žk. iz Gata.

13. **PODGRAĐE.** ♁ Uznesenje Bl. D. Marije, sagr. 1756. Ž. osn. prije 1762. L. coll. D: **552**+15. ⊙ 🚌: Split. ⊙ Omiš. o Poljica. ✉ ✙: Zadvarje. 1 †. Osn. šk. (1). — Žk: MIRKO BAŠIĆ, r. 13-VI-1895, Tugari ⊙ Split, m. 19-III-1918.

14. **ROGOZNICA.** ♁ Uznesenje Bl. D. Marije, sagr. 1867. Matice od 1642. L. coll. D: **1464**+124. ⊙ 🚌: Split. o Omiš. ⛵ u mj. ✉ ✙: Lokva. 3 ✝. 2 †. Osn. šk. (4). — Upr. ž.: DUJO NAZOR, vicedk., r. 17-I-1893, Jesenice ⊙ Split, m. 27-X-1918. — Kp: ./.

15. **SLIME.** ♁ sv. Ivan Krst., sagr. 1813. Ž. osn. 1710. L. coll. D: **564**+11. ⊙ 🚌 ⛵: Split. ⊙ Omiš. o Šestanovac. ✉ ✙: Zadvarje. Osn. šk. (1). — Žk: ATILIJE FRUA, r. 20-III-1894, Omiš ⊙ Split, m. 21-IX-1916.

16. **SVINIŠĆE.** ♁ Uznesenje Bl. D. Marije, sagr. 1895. Ž. osn. 1754. L. coll. D: **1159**+187. ⊙ 🚌: Split. ⊙ o ✙: Omiš. ✉ Kučiće. 1 †. Osn. šk. (2). — Upr. ž.: IVO STANIĆ, r. 3-III-1897, Omiš ⊙ Split, m. 24-IX-1919.

17. **TUGARI.** ♁ Porođenje Bl. D. Marije, obn. 1745. Ž. spom. u XVI. stolj. L. coll. D: **1185**+34. ⊙ 🚌: Split. ⊙ ✙: Omiš. o Poljica. ✉ Gata. 1 ✝. 8 †. Osn. šk. (3). — Žk: DUJE KLARIĆ, r. 15-V-1894, Jesenice ⊙ Split, m. 19-III-1918.

18. **ZVEČANJE** (sam. kpl.). ♁ Mihovil Ark., sagr. koncem XVIII. stolj. Ž. osn. oko 1640. L. coll. D: **700**+50. ⊙ 🚌: Split. ⊙ Omiš. o Poljica. ✉ Gata. 1 ✝. 2 †. Osn. šk. (2). — Kp: STANISLAV ORLEMBA, r. 3-X-1871, Kaski ⊙ Warszawa (Poljska), m. 11-VIII-1901.

6. TRILJSKI (SINJSKI) DEKANAT.

Dk: ANTE BUĆAN, žk. u Trilju.

1. **BAJAGIĆ.** ♁ sv. Nikola B., sagr. 1935. Ž. osn. 1780. Inkorp. franj. □ Sinj. D: **2619**+15. ⊙ o 🚌 ✙: Sinj. ✉ Han. 3 †. Osn. šk. (2). — žk: O. METOD VEZILIĆ OFM, dipl. prof., r. 26-III-1883, Sinj, m. 20-VIII-1905.

2. **BISKO.** ♁ sv. Mihovil Ark., sagr. 1753. Ž. osn. 1822. L. coll. D: **785**+24. ⊙ Sinj. o Trilj. 🚌 Prosjek-Dicmo. ✉ ✙: Dicmo Donje. 2 †. Osn. šk. (1). — Upr. ž.: MARIN BABIN, r. 14-X-1902, Kaštel Stari ⊙ Split, m. 18-VII-1926.

3. **BITELIĆ.** ♁ Uzašašće Gospodinovo, sagr. 1707. Ž. osn. oko 1700. L. coll. D: **1519**+19. ⊙ o 🚌: Sinj. ✉ ✙: Ribarić. 1 †. — Upr. ž.: PASKVAL BILIĆ, r. 27-VI-1914, Trogir ⊙ Split, m. 27-III-1937.

4. **BIORINE.** ♁ sv. Juraj M., sagr. oko 1740. Ž. osn. 1824. D: **964**+43. ⊙ o: Imotski. 🚌 Sinj. ✉ Cista. ✙ Ugljane. Osn. šk. (2). — Žk: VICKO VELIĆ, r. 27-X-1913, Tugari ⊙ Split, m. 16-IV-1938.

5. **BUDIMIR.** ♁ Bl. Gospa od Ružarija, sagr. 1760. Ž. osn. 1936. L. coll. D: **699**+20. ⊙ 🚌: Sinj. o Trilj. ✉ ✙: Ugljane. Osn. šk. (1). — Upr. ž.: PETAR VELIĆ, r. 27-X-1913, Tugari ⊙ Split, m. 16-IV-1938.

6. **ČAČVINA.** ♁ Presv. Srce Isusovo, sagr. 1927. Ž. osn. 1825. L. coll. D: **536**+29. ⊙ 🚌: Sinj. o ✙: Trilj. ✉ Tijarica. 1 ✝. 1 †. — Upr. ž.: KAŽIMIR SINOVČIĆ, r. 16-II-1913, Žrnovnica ⊙ Split, m. 31-I-1937.

7. **ČAPORICA.** ♁ sv. Rok, sagr. 1728. Ž. osn. 1826. L. coll. D: **930**+84. ⊙ 🚌: Sinj. o ✉ ✙: Trilj. 1 †. — Žk: FRANO VRČIĆ, r. 18-VIII-1876, Grabovac ⊙ Imotski, m. 30-IX-1900.

8. **DONJE DICMO.** ♁ sv. Jakov Ap., sagr. 1934. Ž. spom. 1760. L. coll. D: **2890**+40. ⊙ o: Sinj. 🚌 ✉ ✙: u mj. 4 †. Osn. šk. (2). — Žk: BARTUL GANZA, zč. kan. Makarskog kaptola, r. 15-IX-1880, K. Sućurac ⊙ Split, m. 1-II-1903. — Kp: STANKO DRNAS, r. 26-VII-1912, Mravince ⊙ Split, m. 17-VII-1938.

9. **DONJI DOLAC.** ♁ sv. Martin B., sagr. 1898. Ž. spom. u XII. stolj. L. coll. D: **1503**+37. ⊙ Split. ⊙ Omiš. o Poljica. 🚌 Prosik. ✉ ✙: u mj. 6 †. Osn. šk. (1). — Upr. ž.: IVAN BANIĆ ml., r. 21-VI-1899, u mj., m. 5-VII-1925.

10. **GALA.** ♁ Svi Sveti, sagr. 1830. Ž. osn. 1830. Inkorp. franj. □ Sinj. D: **1966**+200. ⊙ o 🚌 ✙: Sinj. ✉ Han. 1 ✝. 1 †. Osn. šk. (1). — Ž. vk: O. RIKARD TRIPALOVIĆ OFM, r. 27-IX-1876, Košute ⊙ Sinj, m. 25-II-1899.

11 **GORNJE DICMO (Krušvar).** ♁ sv. Ivan Krst., sagr. 1756. Ž. osn. 1752. L. coll. D: **1449**+69. ⊙ o: Sinj. 🚌 Prosik. ✉ ✙: Dicmo Donje. 2 †. Osn. šk. (1). — Žk: MATE DŽAKULA, r. 7-XI-1880, Trilj ⊙ Sinj, m. 30-IX-1903.

12. **GRAB.** ♁ sv. Ivan Krst., sagr. 1872. Ž. osn. prije 1750. Inkorp. franj. □ Sinj. D: 2789+100. ⊙ 🚌: Sinj. o ✙: Trilj. ✉ Jabuka. 3 †. Osn. šk. (2). — Ž. vk: O FRANO VIDALINA OFM, r. 8-IX-1896, Brnaze ⊙ Sinj, m. 15-II-1921.

13. **HRVACE.** ♁ Svi Sveti, sagr. 1871. Ž. spom. 1757. Inkorp. franj. □ Sinj. D: 2341+273. ⊙ o 🚌 ✉ ✙: Sinj. 2 †. Osn. šk. (1). — Ž. vk: O. FRANO RAKIĆ OFM, r. 2-VI-1900, Vrgorac ⊙ Makarska, m. 27-VII-1924.

14. **KOPRIVNO.** ♁ Svi Sveti, sagr. 1901. Ž. osn. 1856. L. coll. D: 398+7. ⊙ o: Sinj. 🚌 u mj. ✉ ✙: Dicmo Donje. Osn. šk. (1). — žk: ./. Adm. kp. iz Donjeg Dicma.

15. **OTOK.** ♁ sv. Luka Ev., sagr. 1884. Ž. osn. 1687. Inkorp. Franj. □ Sinj. D: 3374+43. ⊙ o 🚌 ✙: Sinj. ✉ Han. 1 ✝. 3 †. Osn. šk. (1). — Ž. vk: O. IVAN VUKUŠIĆ OFM, r. 3-IV-1883, Katuni ⊙ Split, m. 22-III-1908. — Kp: ./.

16. **POTRAVLJE.** ♁ sv. Filip i Jakov, sagr. 1774. Ž. osn. 1705. Inkorp. Franj. □ Sinj. D: 2767+24. ⊙ o 🚌: Sinj. ✉ ✙: Ribarić. 2 ✝. 1 †. Osn. šk. (3). — Ž. vk: O. ANTE CVITANOVIĆ OFM, r. 17-III-1889, Podaca ⊙ Makarska, m. 27-VII-1913.

17. **RUDA.** ♁ sv. Martin B., sagr. 1897. Ž. osn. 1791. Inkorp. Franj. □ Sinj. D: 1150+84. ⊙ o 🚌 ✙: Sinj. ✉: Han. 3 †. Osn. šk. (1). — Upr. ž.: IVAN BENUTIĆ, zč. konz. savj., r. 8-XI-1886, K. Stari ⊙ Split, m. 11-X-1910. — Kp: VICKO VUKUŠIĆ, r. 2-III-1910, Katuni ⊙ Split, m. 16-IV-1938.

18. **SINJ.** ♁ ✳ Uznesenje Bl. D. M. (čudotvorna Gospa Sinjska), sagr. 1715. Ž. osn. 1696. Inkorp. Franj. □ u mj. D: 13.000+30. ⊙ o 🚌 ✙ ✉: u mj. 1 ✝. 2 †. šk: franj. klas. gimn. (1), građ. (1) i osn. (7). — žk: O. ANDRIJA ZJAČIĆ OFM, r. 2-I-1907, Šibenik, m. 20-VII-1931. — 1. Kp: O. AUGUSTIN BABIĆ OFM, r. 2-III-1910, Katuni ⊙ Split, m. 28-III-1936. — 2. Kp: O. KRSTE ŠUŠNJARA OFM, r. 1-II-1910, u mj., m. 6-V-1937. — 3. Kp: O. STANKO BUŠELIĆ OFM, r. 1913, Tučepi ⊙ Makarska, m. 2-VII-1937.

19. **SRIJANE — GORNJI DOLAC.** ♁ Uznesenje Bl. D. Marije, sagr. u XII. stolj. Ž. osn. u XIV. stolj. L. coll. D: 2012+115. ⊙ Split. ⊙ Omiš. o Poljica. 🚌 Prosik. ✉ Dolac Donji. 1 ✝. 5 †. Osn. šk. (2). — Upr. ž.: NIKOLA PAVIĆ, r. 29-X-1911, Busovača ⊙ Fojnica, m. 27-X-1935. — Kp: ./.

20. **STRIZIREP.** ♁ sv. Rok. sagr. 1755. Ž. osn. 1825. Inkorp. Franj. □ Sinj. D: 374+17. ⊙ 🚌: Sinj. o ✙: Trilj. ✉ Tijarice. — Ž. vk: ./. Adm. žk. iz Čačvine.

21. **TIJARICA.** ♁ sv. Duh, sagr. 1872. Ž. osn. 1741. D: 2685+150. ⊙ 🚌: Sinj. o ✙: Trilj. ✉ u mj. 1 †. — Upr. ž.: MARIN KUVAČIĆ, r 2-VII-1908, Gata ⊙ Split, m. 1-IV-1933. — Kp: ./.

22. **TRILJ.** ♁ sv. Mihovil Ark., sagr. 1900. Ž. osn. 1805. L. coll. D: 2019+90. ⊙ Sinj. o ✉ ✙: Trilj. 🚌 Sinj. 2 †. Osn. šk. (2). — Upr. ž.: ANTE BUĆAN, r. 26-II-1895, Mravince ⊙ Split, m. 27-X-1918. — Kp: ./.

23. **TRNBUSI.** ♁ sv. Luka Ev., sagr. 1913. Ž. osn. 1825. L. coll. D: 478+33. ⊙ Split. ⊙ Omiš. o Poljica. 🚌 Sinj. ✉ ✙: Blato na Cetini. 1 †. — Upr. ž.: IVAN SUDIĆ, r. 21-III-1906, Jesenice ⊙ Split, m. 12-VII-1931.

24. **TURJAKE.** ♁ sv. Ante Pad., sagr. 1930. Ž. osn. 1820. Inkorp. franj. □ Sinj. D: 1240+86. ⊙ o 🚌 ✉ ✙: Sinj. Osn. šk. (1). — Ž. vk: O. BERNARD RADONIĆ OFM, r. 20-X-1901, Vrgorac ⊙ Makarska, m. 8-VIII-1926.

25. **UGLJANE.** ♁ sv. Ante Pad., sagr. 1741. Ž. osn. 1732. Inkorp. Franj. □ Sinj. D: 2072+138. ⊙ 🚌: Sinj. o Trilj. ✉ ✙: u mj. 2 †. Osn. šk. (2). — Ž. vk: O. RUDOLF VISENTINI OFM, r. 25-I-1879, Kotor, m. 24-VI-1902.

26. **VOJNIĆ - GARDUN.** ♁ sv. Juraj M., sagr. 1927. Ž. osn. 1717. L. coll. D: 1191+77. ⊙ 🚌: Sinj. o ✉ ✙: Trilj. 1 ✝. 1 †. Osn. šk. (2). — Upr. ž.: IVAN BLAŽ ČULIN, r. 29-VIII-1910, Dugopolje ⊙ Split, m. 1-IV-1933.

27. **VOŠTANE - ROŽE.** ♁ Presv. Ime Isusovo, sagr. 1929. Matice od 1826. D: 1434+34. ⊙ 🚌: Sinj. o ✙: Trilj. ✉ Tijarica. 1 ✝. 1 †. — Upr. ž.: PETAR KOVAČ, r. 14-II-1908, Konjsko ⊙ Split, m. 20-IV-1935.

28. **VRLIKA.** ♁ Bl. D. Marije od Ružarija, sagr. 1875. Ž. spom. u XII. stolj. Inkorp. Franj. □ Sinj. D: 6886+150. ⊙ 🚌: Sinj. ⊙ o ✉ ✙: u mj. 🚌 Knin. 2 ✝. □ SS. Služb. Milosrđa. Osn. šk. (4). — Ž. vk: O. Dr. theol. METOD RUDAN OFM, r. 19-II-1900, Bogomolje ⊙ Hvar, m. 19-XI-1922. — 1. Kp: O. JOSIP JANKOVIĆ OFM, r. 29-VI-1910, Hrvatce ⊙ Sinj, m. 20-VII-1934. — 2. Kp: ./.

29. **ZASIOK.** ♁ sv. Ivan Krst., sagr. 1780. Ž. osn. oko 1770. L. coll. D: 937+18. ⊙ o 🚌: Sinj. ✉ ✙: Ribarić. 1 †. — Žk: JURAJ MLADINA, r. 6-IV-1902, Budimir ⊙ Sinj, m. 17-III-1929.

30. **ZELOVO.** ♁ sv. Vid M., sagr. 1933. Ž. osn. 1874. L. coll. D: 565+20. ⊙ o 🚌: Sinj. ✉ ✙: Ribarić. 1 †. — Upr. ž.: JOSIP MELKI, r. 8-V-1910, Klis ⊙ Split, m. 27-X-1935.

7. TROGIRSKI DEKANAT.

Dk: Msgr. LUCIJE MILETA, opat i kan. u Trogiru.

1. **DRVENIK — PLOČA.** ♁ sv. Juraj M., sagr. u XVI. stolj. Ž. spom. 1500. L. coll. D: 1523+5. ⊙ Split. o ✙: Trogir. ⛴ ✉: Drvenik. 1 †. Osn. šk. (1). — Žk: JOSIP CRISTOFOLI, r. 16-II-1913, Biograd n/m, m. 6-VI-1936.

2. **KAŠTEL LUKŠIĆ.** ♁ Uznesenje Bl. D. Marije, sagr. 1776. Ž. spom. 15-VIII-1104. u mjestu Ostrog — Ostrožine, prenesena u K. Lukšić 1-V-1534. Ptr: Konti de Michieli Vitturi. D: 1490+86. ⊙ Split. o 🚌 ⛴ ✉ ✙: u mj. 1 ✝. 4 †. Osn. šk. (1). — Upr. ž.: PETAR GRGANTOV, r. 5-IV-1868, u mj., m. 7-II-1892.

3. **KAŠTEL NOVI.** ♁ sv. Petar Ap., sagr. 1476, proširena 1902. Ž. spom. 1189. L. coll. D: 1310+20. ⊙ Split. ⊙ Trogir. o Donja Kaštela

(K. Novi). 🚗 🎩 ✉ ✙: Kaštel Stari. 1 ✝. 1 †. SS. Služb. Milosrđa u Domu sv. Josipa. Osn. šk. (2). — Žk: IVAN VULETIN, žk, zč. kan. makarski, r. 29-VIII-1874, u mj., m. 29-IX-1897.

4. **KAŠTEL STARI.** ♁ sv. Ivan Krst., sagr. 1714. Ž. osn. 1600. L. coll. D: **1250**+25. ⊙ Split. ⊙ Trogir. o Donja Kaštela. 🚗 🎩 ✉ ✙: u mj. 2 ✝. 1 †. Osn. šk. (1). — Upr. ž.: FRANE IVASOVIĆ, zč. kan. trogirski, r. 15-XII-1883, u mj., m. 12-IX-1908.

5. **KAŠTEL ŠTAFILIĆ.** ♁ Bezgrješno Začeće Bl. M. Marije, sagr. 1735. Ž. spom. 1475. L. coll. D: **970**+80. ⊙ Split. ⊙ Trogir. o Donja Kaštela. 🚗 ✉ ✙: Kaštel Stari. 1 †. — Upr. ž.: ANTE MELADA, umirovlj. sveć. šiben. biskupije, r. 2-XI-1873, K. Štafilić ⊙ Split, m. 27-IX-1896.

6. **OKRUK.** ♁ sv. Karlo Bor., sagr. 1735. Ž. osn. 1686. L. coll. D: **1064**+41. ⊙ Split. ⊙ o 🎩 ✉ ✙: Trogir. 2 ✝. 1 †. Osn. šk. (1). — Žk: ANTE DELALLE, r. 23-II-1894, Trogir ⊙ Split, m. 30-IX-1917.

7. **SEGET.** ♁ Bl. D. Marija od Ružarija, sagr. 1780. Ž. osn. 1700. L. coll. D: **2820**+208. ⊙ Split. ⊙ o 🎩 ✉ ✙: Trogir. 4 †. Osn. šk. (2). — Upr. ž.: JOSIP CAREV, vicedk., r. 6-VI-1892, K. Gomilica ⊙ Split, m. 14-IV-1916. — Kp: ./.

8. **SLATINE (na Čiovu).** ♁ Uznesenje Bl. D. Marije, sagr. 1748. Ž. spom. 1243. L. coll. D: **830**+24. ⊙ o: Split. ✉ ✙: Trogir. 🎩 u mj. ✝ ✳ Bl. D. Marije u Prizidnici. 1 †. Osn. šk. (1). — Žk: MIHO DRAŽIN, r. 22-I-1885, K. Kambelovac ⊙ Split, m. 21-I-1912.

9. **TROGIR (Tragurium, Traù).** Zborna ♁ sv. Lovrijenac M., sagr. 1240. Zaštitnik grada sv. Ivan Ursini, trogirski biskup, umro 1111. Ž. osn. u IV. stolj. Inkorp. Zbornom kaptolu. ✝ sv. Marte na Bijaćima, spom. za hrv. kneza Mutimira 832. s nadarbinom, koja se do danas održala. Ptr: Obitelj Šilović-Slade. D: **5000**+200. ⊙ Split. ⊙ o 🎩 ✉ ✙: u mj. 10 ✝. 5 †. □ i ✝ sv. Dominika OO. Dominikanaca. □ i ✝ Bl. D. Marije od Milosti OO. Franjevaca. □ i ✝ sv. Benedikta iz g. 1063. SS. Bened. □ SS. Domin. Sirotište sv. Lazara. Šk: građ., vazduhoplovna i osn. (2). — Upr. ž.: Dr. arch. christ. IVAN DELALLE, kan., r. 13-XI-1892, u mj., m. 20-III-1915.

10. **VINIŠĆE.** (Orihovica — Biskupija), sam. kpl. ♁ Presv. Srce Isusovo, sagr. 1932. Ž. osn. 1872. L. coll. D: **163**+50. ⊙ Split. ⊙ o: Trogir. 🎩 u mj. ✉ ✙: Marina. 2 ✝. — Upr. ž.: JURE FRATROVIĆ, r. 25-III-1912, Donje Selište ⊙ Glina, m. 20-IV-1935.

11. **ŽEDNO.** ♁ sv. Ivan Ursini B., sagr. 1650. Ž. osn. 1891. L. coll. D: **552**+8. ⊙ Split. ⊙ o ✉ ✙: Trogir. 🚗 Kaštel Stari ili Split. ✝ sv. Mavro Op. □ ✝ sv. Križa OO. Domin. Osn. šk. (2). — Žk: O. IGNACIJE KNAFELJ OFM, r. 3-VI-1893, Brezje ⊙ Radovljica, m. 23-IV-1917.

X. SVEĆENICI U RAZNIM SLUŽBAMA.

MLADEN ALAJBEG, kth. na muškoj klas. gimn. u Splitu, r. 31-XII-1899, Trogir ⊙ Split, m. 14-X-1923.

ŽARKO DEVIĆ, dušobrižnik ban. bolnice u Splitu, r. 23-IX-1884, Blato na Korčuli, m. 12-XI-1910.

RADOSLAV JERKOVIĆ, kth. građ. i osn. šk. u Metkovićima, r. 15-IX-1900, Kula Norinska ⊙ Metkovići, m. 6-IV-1925.

TOMA KARMELIĆ, prof. kth. na muškoj real. gimn. u Splitu, r. 20-IV-1897, Bol ⊙ Supetar, m. 28-IX-1919.

Dr. phil. et jur. can. MIROSLAV MATIJACA, zč. kan. Stol. kaptola i kth. na muškoj real. gimn. u Splitu, viceoficijal Crkv. suda i prosinod. ispitatelj, r. 13-X-1885, K. Kambelovac ⊙ Split, m. 18-IV-1908.

NIKO MATULIĆ, zč. kan. Stol. kaptola, prof. i kth. na Žen. real. gimn. u Splitu, r. 29-VII-1894, Bol ⊙ Supetar, m. 20-IX-1916.

IVO PAVLINOVIĆ, kth. osn. šk. u Splitu, r. 30-X-1908, Podgora ⊙ Makarska, m. 1-IV-1933.

MARKO STANIĆ, kth. osn. šk. u Splitu, r. 4-II-1913, Komiža ⊙ Hvar, m. 19-VI-1936.

SREĆKO VUKOVIĆ, kth. osn. šk. u Splitu, r. 14-I-1909, Jesenice ⊙ Split, m. 1-IV-1933.

XI. SVEĆENICI IZVAN BISKUPIJE.

Dr. MIHO BARADA, prof. teol. fakult. u Zagrebu, r. 16-III-1889, Seget ⊙ Split, m. 1-X-1911.

VJEKOSLAV BILOTA, studira na filoz. fakultetu u Zagrebu, r. 16-II-1911, Seget ⊙ Split, m. 20-IV-1935.

FRANO FRANIĆ, studira na Gregorijani u Rimu, r. 29-XII-1912, K. Kambelovac ⊙ Split, m. 25-XII-1936.

Dr. JAKOV KOSTOVIĆ, prof. klas. jezika u Šibeniku, r. 9-XI-1895, Drvenik ⊙ Split, m. 16-I-1918.

IVAN JANKO PAVLINOVIĆ, studira na filozofskom fakultetu u Zagrebu, r. 6-IV-1914, Podgora ⊙ Makarska, m. 3-I-1937.

VICKO UVODIĆ, žk. u Witschingu (Indiana USA), r. 15-XI-1888, Donje Selo ⊙ Split, m. 8-IV-1916.

Splitska

Redni broj	Dekanat	Župe	Sam. kpl.	Crkve	Kapele
1	Imotski	21	—	34	38
2	Makarski	23	2	42	67
3	Neretvanski	14	—	26	23
4	Omiški	17	1	29	36
5	Splitski	25	5	47	88
6	Triljski	30	—	41	50
7	Trogirski	9	2	34	19
	UKUPNO	139	10	253	321

XII. UMIROVLJENI SVEĆENICI.

Dr. JOSIP BERVALDI, žk, r. 30-XII-1871, Starigrad ⊙ Hvar, m. 29-IX-1895, stan. u Splitu. — VINKO BRAJEVIĆ, žk. i urednik »Novog Doba«, r. 6-VI-1888, Split, m. 1-XI-1910, stan. u Splitu. — MARIN BRBIĆ, žk, r. 15-VI-1877, Tučepi ⊙ Makarska, m. 28-I-1900, stan. u Rogotinu. — FILIP ČIPČIĆ, žk, r. 21-V-1864, Dugopolje ⊙ Split, m. 1-XI-1887, stan. u mj. — ANTE DRAGOŠEVIĆ, žk, r. 21-XI-1870, Omiš ⊙ Split, m. 8-X-1893, stan. u mj. — FRANO IVANIŠEVIĆ, žk. i senator, r. 1-I-1863, Jesenice ⊙ Split, m. 18-XII-1886, stan. u mj. — STIPE KAŠTELAN, žk, zč. prisj., r. 2-VIII-1882, Zakučac ⊙ Split, m. 8-X-1904, stan. u mj. — Msgr. Dr. ANTE KATALINIĆ, prof i direktor bogoslovije u miru, r. 19-I-1865, Kaštel Novi ⊙ Split, m. 25-VII-1887, stan. u Splitu. — MARIN KUZMIĆ, žk, r. 8-III-1856, Split, m. 21-IX-1878, stan u mj. — GRGO LUKAS, žk, r. 12-III-1860, Kaštel Stari ⊙ Split, m. 30-IX-1874, stan. u Kaštel Štafiliću. — MATE LUKETA, žk, r. 17-II-1860, Postrana ⊙ Split, m. 30-VII-1885, stan. u mj. — JOZO MARTINAC, žk, r. 17-II-1885, Vrgorac ⊙ Makarska, m. 1-XI-1909, stan. u mj. — IVAN MATEŠAN, prof. i žk, r. 30-III-1854, Srinjine ⊙ Split, m. 14-V-1876, stan. u Zagrebu. — STJEPAN PODRUG, žk, r. 10-XII-1888, Donje Dicmo ⊙ Sinj, m. 30-VIII-1914, stan. u Zagrebu. — MARIJAN RADOJKOVIĆ, žk, r. 12-II-1888, Podgora ⊙ Makarska, m. 2-VIII-1914, stan. u mj. — RADE RILOV, zč. kan., žk, r.29-X-1877, K. Kambelovac ⊙ Split, m. 30-IX-1900, stan. u Splitu. — MILJENKO RODIN, žk, r. 21-VII-1882, K. Lukšić ⊙ Split, m. 13-V-1906, stan. u Splitu. — ANTE SASSO, prof., r. 1-X-1856, Trogir ⊙ Split, m. 30-IX-1879, stan. u mj. — JOSIP SASSO, prof., r. 18-I-1858, Trogir ⊙ Split, m. 5-II-1882, stan. u Splitu. — MARIN ŠKARICA, žk, r. 2-X-1861, Slime ⊙ Split, m. 3-II-1884, stan. u mj. — MATE ŠKARICA, žk, r. 25-V-1871, Kaštel Stari ⊙ Split, m. 8-X-1893,

biskupija

Svjetov. sveć.			Redovnici			Redovnice		Broj katolika		
U pastvi	Ostali	U miru	Kuće	Svećenici	Braća	Kuće	Sestre	Prisutni	Privremeno odsutni	Strana
11	—	—	1	14	—	1	5	50.803	3.538	191
9	4	3	3	26	3	2	8	30.875	4.219	192
9	1	1	—	5	—	2	10	19.107	1.200	195
18	—	1	1	4	—	1	6	21.697	1.134	196
29	27	13	5	26	9	20	218	74.838	2.459	188
18	—	—	1	33	—	3	18	63.572	2.069	198
9	5	2	3	4	1	3	18	18.439	747	200
103	**43***	**22****	**14**	**112**	**13**	**32**	**283**	**279.331**	**15.366**	—

*) Od tih 6 izvan biskupije **) Od tih 2 izvan biskupije

stan. u Splitu. — STIPE TOMAŠEVIĆ, žk, r. 26-VII-1870, Kučiće ⊙ Split, m. 23-IX-1892, stan. u Splitu. — IVAN ZANCHI, žk, r. 27-I-1859, Makarska, m. 8-X-1882, stan. u mj.

XIII. KATOLIČKA DRUŠTVA.

1. Društva Katoličke Akcije.

Križarskih bratstava 10 (326 članova). — *Križarskih sestrinstava* 3 (243 čl.). — *Društava katol. muževa* 11 (536 čl.). — *Društava katol. žena* 13 (642 čl.). — *Društava seljačke katol. omladine* (SKOM) 10 (325 čl.). — *Društava seljačke katol. ženske omladine* (SKOMKA) 5 (243 čl.). — *Đačkih katol. organizacija* 3 (215 čl.). — *Dječjih udruženja pod raznim naslovima, većinom Mladih Junaka* 18 (1073 čl.). — *Društava katol. muške radničke omladine* 1 (65 čl.). — *Društava katol. radničke ženske omladine* 3 (165 čl.).

2. Pobožna društva.

Bratovštine Presv. Sakramenta 68 društava (5890 članova). — *Bratovštine Gospe od Karmela* 25 (6301 čl.). — *Bratovštine Gospe od Zdravlja* 7 (450 čl.). — *Treći Red* 32 (2451 čl.). — *Bratovštine Gospe Lurdske* 2 (170 čl.). — *Bratovštine Gospe od Ružarija* 16 (4236 čl.). — *Inih Gospinih bratovština* 6 (285 čl.). — *Marijinih kongregacija* 7 (425 čl.). — *Bratovštine sv. Križa* 5 (283 čl.). — *Bratovštine sv. Ante* 15 (1296 čl.). — *Bratovština Kršćanskog nauka* 32 (1066 čl.). — *Bratovština u čast raznih svetaca* 36 (1115 čl.). — *Misijskih bratovština* 5 (180 čl.). — *Društvo za širenje vjere* 10 (628 čl.). — *Bratovština sv. Obitelji* 11 (327 čl.). — *Vojska Srca Isusova* 16 (855 čl.). — *Djevojačkih društava* 57 (2473 čl.).

9. DUBROVAČKA BISKUPIJA

(DIOECESIS RAGUSINA).

Stolna crkva u Dubrovniku.

Zaštitnik Dubrovačke biskupije: sv. Vlaho (Blaž) B. M.

Zaštitnica Stolne crkve: Bl. Djevica Marija na nebo Uznesena.

Površina biskupije: 1315 km².

Biskupija se prostire Južnom Dalmacijom (kotari Dubrovnik i Korčula), danas u Zetskoj i Primorskoj banovini.

Propovijeda se hrvatski.

Katol. vjernika 1-VII-1937: 72.539.

Inovjeraca 31-III-1931: 2398 pravoslavnih, 113 evangelika, 123 židova, 342 muslimana i 50 ostalih.

I. HISTORIJSKI OSVRT.

Dubrovačka biskupija nasljednica je biskupije staroga Epidaura. Pošto su Rimljani poslije dugih ratova bili potisnuli stare Ilire tamo sve do u sadašnju Albaniju, zaposjeli su i grad Epidaur. On postaje rimskom kolonijom god. 168. pr. Kr. i cvate osobito za careva Valerijana (253—260) i Galijena (260—268). Čisto se ne zna, kada je kršćanstvo doprlo do Epidaura. Može se ipak sa vjerojatnosti držati, da je tamo doprlo u isto doba, kada i u Solin, dakle

već u prvo doba Crkve, kada je sv. Pavao poslao Tita, svoga učenika, u Dalmaciju. Zna se, da je Epidaurska crkva spadala pod Solinsku metropoliju. Sv. Hilarijon (291—371) u okolini Epidaura obratio je na kršćansku vjeru ostatke poganstva. Ta historijska činjenica usčuvala se je u simboličnoj priči o zmaju, što ga je sv. Hilarijon ubio i spalio u Dubrovačkoj Župi, o čemu govori sv. Jeronim u »Životu sv. Hilarijona«. Od biskupa Epidaura poznajemo po imenu samo Ivana u doba, kada su Avari razrušili i spalili grad (639). Taj biskup Ivan s ostacima epidaurskog naroda bježi u Župu Dubrovačku, a kasnije, pod konac VII. vijeka u novosagrađeni Dubrovnik, na podnožju brda Srđa. Tim je i biskupija bila prenesena u Dubrovnik. Dubrovačka biskupija bila je isprva potčinjena metropoliti u Splitu. Kasnije postaje ona nadbiskupijom i metropolijom, što nam već kaže Porfirogenet (De administrando Imperio). Pod nju su spadale biskupije jednog dijela Istočne Dalmacije i kasnije Hercegovine te čak i daleke Bosne (oko 1200. god.).

Dubrovnik je imao nadbiskupe sve do god. 1815. Zadnji nadbiskup je bio Nikola Ban (1800—1815). Petnaest godina, od 1815. do 1830., Dubrovnik nije imao natpastira. Bulom »Locum B. Petri« od 30. lipnja 1828. prestao je Dubrovnik da bude nadbiskupijom i metropolijom, ali mu pridružiše teritorije dviju ukinutih biskupija: Stonske i Korčulanske.

Stonska biskupija, spomenuta prvi put 877. među sufraganskim dijecezama Splita, obuhvatala je osim Stona i Primorja još i Zahumlje, uglavnom na lijevoj obali Neretve.

Imena biskupa su nam nepoznata sve do Gabrijela (1044) i Šimuna (1143). Biskup Donat bježi iz biskupije pred silom Miroslava i Petra Nemanjića. Biskup Ivan (1300—1312) prenese svoju rezidenciju na Korčulu, jer mu je sav poluotok Pelješac bio zaražen bosanskim patarenstvom.

Papa Bonifacije VIII. osnuje Korčulansku biskupiju i prizna je udruženom sa Stonskom. Dubrovačka republika radi svojih političkih ciljeva isposluje od pape Pavla III. 1541., da se Stonska odijeli od Korčulanske. Otada je Ston imao svoje biskupe sve do g. 1802. Od 1802. do 1828. vikari su upravljali tim biskupijama, dok ih bula »Locum B. Petri« ne udruži Dubrovačkoj.

II. ORDINARIJ.

Preuzvišeni i prepoštovani gospodin

DR. JOSIP MARIJA CAREVIĆ,

BISKUP DUBROVAČKI, DOKTOR FILOZOFIJE I SV. TEOLOGIJE.

R. 16-II-1883, u Metkoviću, m. 28-X-1908. Imenovan dubrovačkim biskupom 13-IV-1929, posvećen za biskupa 4-VIII-1929 u Zagrebu, introniziran u Dubrovniku 8-IX-1929.

III. KAPTOL STOLNE CRKVE.

Rezidencijalni kanonici.

Prepozit: *Antun Liepopili,* r. 29-XII-1848, Dubrovnik, m. 2-VI-1872.

Dekan: *Ivo Božić,* gen. vikar i predsjednik Crkvenog i ženidbenog suda, r. 2-II-1867, Dubrovnik, m. 30-XI-1889.

Kanonici:

Dušan Mičić, r. 26-VII-1875, Dubrovnik, m. 5-XII-1897.

Niko Đivanović, r. 21-XI-1876, Dubrovnik, m. 13-IV-1899.

Danijel Lepeš, r. 4-II-1879, Vel. Ston, m. 31-VIII-1902.

Jedno kanoničko mjesto nepopunjeno.

IV. BISKUPSKI ORDINARIJAT.

Konzistorij.

Predsjednik: *Preuzv. Ordinarij.*

Pravi prisjednici: *Svi rezidencijalni kanonici.*

Crkveni dijecezanski i ženidbeni sud.

Predsjednik: *Ivo Božić,* gen. vikar i kan.

Potpredsjednik: *Danijel Lepeš,* kan.

Članovi suda: *Ivo Ferranti,* kan., *Msgr. Vladimir Taljeran, Spasoje Fabris, Niko Đivanović,* kan., *O. Markulin Knego O. P.* i *O. Urban Talija OFM.*

Branitelj veza: *O. Teofil Velnić OFM.*

Bilježnici: *Frano Vučetić,* zč. kan. i *Karlo Capurso,* zč. kan.

Prosinodalni ispitatelji.

Predsjednik: *Ivo Božić,* kan.

Članovi: *O. Teofil Velnić OFM, O. Markulin Padovan O. P., Msgr. Vladimir Taljeran, Spasoje Fabris, Niko Đivanović,* kan., *O. Markulin Knego O. P.* i *O. Urban Talija OFM.*

Župnici konzultori.

Msgr. Pero Franulović, zč. kan., *Niko Kalafatović Milić,* zč. kan., *Lovro Totić,* zč. konz. savj., *Stijepo Kusijanović* i *Niko Kusalić.*

Delegati.

1. Za disciplinu Biskupskog Sjemeništa: *Msgr. Ivo Dagonig* i *Stijepo Kusijanović.*

2. Za ekonomiju Biskupskog Sjemeništa: *Msgr. Vladimir Taljeran* i *Danijel Lepeš,* kan.

Biskupska kancelarija.

U p r a v i t e l j: *Frano Vučetić*, zč. kan., r. 26-V-1879, m. 30-IX-1891.

T a j n i k: *Karlo Capurso*, zč. kan., r. 8-IX-1889, u mj., m. 17-VIII-1913.

A r h i v a r: *Antun Baburica*, r. 5-III-1910, Dubrovnik, m. 20-IV-1935.

Odbor za Vigilanciju.

Niko Štuk, zč. konz. savj.; *O. Markulin Knego O. P.* i *O. Urban Talija OFM.*

Uprava biskupskih fondova i zaklada.

(Consilium administrationis, can. 1520.).

Ivo Ferranti, zč. kan.; *Ruđer savj. Bracanović* i *Karlo Capurso*, zč. kan.

Cenzori knjiga.

Msgr. Vladimir Taljeran, Niko Štuk, dk. u m. i *Karlo Capurso*, zč. kan.

V. BISKUPSKO DJEČAČKO SJEMENIŠTE.

R e k t o r: *Frane Vučetić*, zč. kan.

Z a m j e n i k r e k t o r a: *Dr. rer. orient. Ivo Bučić*, ujedno kth. real. gimn. u mj., r. 24-XII-1901, Blato na Korčuli, m. 5-VII-1925.

D u h o v n i k: *Spasoje Fabris*, zč. konz. savj., kth. građ. šk. u Dubrovniku, r. 6-III-1880, Vrnik ⊙ Korčula, m. 28-VIII-1904.

S t a r i j i p r e f e k t: *Bogomir Babić*, r. 7-IX-1912, Šmarje pri Jelšah, m. 3-I-1937.

Svećenički podmladak: u Bisk. dječ. sjemeništu 47 pitomaca. Osim toga broji biskupija 15 bogoslova u bogosloviji u Splitu, 2 u Zagrebu i 1 u Ljubljani. Ukupno 18 bogoslova.

VI. PREGLED ŽUPA PO DEKANATIMA.

1. DUBROVAČKI DEKANAT.

Dk: DUŠAN MIČIĆ, kan. žk u Dubrovniku.

1. **DUBROVNIK — GRAD.** (Trg Kralja Tomislava 9). ♁ Velika Gospa (katedrala), sagr. 1713. Ž. postoji barem iz VII. stolj. L. coll. D: 4679. ⊙ o ⛵ 🚌 ✉ ✙: u mj. Zborna ✝ sv. Vlaho. 10 †. Osn. šk. (1). — žk: DUŠAN MIČIĆ, kan., r. 26-VII-1875, u mj., m. 5-XII-1897. — Neovisni ž. upr. i kp. za 4 gradska predjela: 1. IVO FERRANTI, zč. kan. (za predjel sv. Nikole), r. 22-V-1868, u mj., m. 30-IX-1891. — 2. O. SERAFIN CERJANEC OFM, (za predjel »Domino«), r. 14-VII-1880, Vel.

Trojstvo ⊙ Bjelovar, m. 5-VIII-1906. — 3. Dr. KARLO LOVAC, (za predjel »Karmen«), r. 15-II-1896, u mj., m. 21-III-1920. — 4 ž. upr. ./.

2. **DUBROVNIK — PILE.** (Miha Klaića 8). ♁ sv. Andrija Ap., sagr. u IX. ili X. stolj. Osn. kao sam. kpl. 1512, a kao ž. 1850. L. coll. D: 5739. ⊙ o ✉ ✙: u mj. ⛵ 🚌: Gruž (Dubrovnik II). 1 ✝. 16 †. ▭ SS. Milosrđa s građ. i osn. šk. ▭ SS. Trećoretkinja sv. Franje, Tri Crkve. ▭ Trećoretkinja sv. Franje, Danče. Šk: real. gimn. (1), trg. pom. akad. (1), građ. (1) i osn. (2). — Žk: ./.

3. **BRGAT** (sam. kpl.). ♁ sv. Ana, sagr. 1912. Kpl. osn. 1860. L. coll. D: 326+36. ⊙ o: Dubrovnik. 🚌 u mj. ✉ ✙: Gornji Brgat. 1 ✝. Osn. šk. (1). — Sam. kpl.: O. ANSELMO ETEROVIĆ O. P., r. 4-XI-1897, Pučišće ⊙ Supetar, m. 31-III-1923.

4. **GRUŽ.** ♁ sv. Mihajlo, sagr. 1292. Ž. vrlo stara. L. coll. D: 2500. ⊙ o: Dubrovnik. ⛵ 🚌 ✉ ✙: Gruž (Dubrovnik II). 1 ✝. 10 †. ▭ ✝ OO. Kapuc. ▭ ✝ OO. Domin. Zavod »Lopižić«, vode SS. Domin. Svećenički dom »Salvator« sa SS. Kćeri B. Ljubavi. Osn. šk. (1). — Žk: ĐURO KREČAK, r. 23-III-1883, Dubrovnik, m. 11-VIII-1907. — 1. Kp: O. BOGOMIR MILINOVIĆ O. M. Cap., r. 2-IV-1914, Starigrad ⊙ Senj, m. 11-VII-1937. — 2. Kp: O. BERNARD MAROEVIĆ O. P., r. 20-XII-1884, Starigrad ⊙ Hvar, m. 22-XII-1907.

5. **KLIŠEVO.** ♁ sv. Mihovio Ark., sagr. 1845. Ž. osn. 1620. L. coll. D: 695+290. ⊙ Dubrovnik. o Zaton. 🚌 Dubrovnik. ✉ ✙: Orašac. 6 †. Osn. šk. (2). — Žk: IVAN RAGUŽ, r. 24-VI-1877, Stolac, m. 29-VI-1900.

6. **KOLOČEP (otok).** ♁ Uznesenje Bl. D. Marije, sagr. u XII. ili XIII. stolj. L. coll. D: 240. ⊙ o: Dubrovnik. ⛵ ✉ ✙: u mj. 4 †. Osn. šk. (1). — Upr. ž.: JOSIP BAGI, r. 15-III-1909, St. Kanjiža, m. 6-VII-1935.

7. **LOPUD (otok).** ♁ sv. Marija od Šunja, sagr. 1100. Ž. osn. oko 1100. L. coll. D: 403+15. ⊙ Dubrovnik. o ⛵ ✉ ✙: u mj. 🚌 Dubrovnik. 2 †. Nekad ▭ OO. Domin. i OO. Franj., sada napušteni. Osn. šk. (1). — Žk: ./.

8. **MAJKOVI.** ♁ Presv. Trojstvo, sagr. 1905. Ž. osn. 1857. L. coll. D: 904+47. ⊙ Dubrovnik. o Orašac. ⛵ ✉ ✙: Slano. 1 ✝. 4 †. Osn. šk. (1). — Upr. ž.: JOSIP LANGHAMER, r. 6-X-1912, Svinjarevci ⊙ Vinkovci, m. 4-VIII-1935.

9. **MANDALJENA (Gornja Župa).** ♁ sv. Mandaljena, sagr. 1385. Ž. vrlo stara. L. coll. D: 1289+275. ⊙ o 🚌: Dubrovnik. ✉ ✙: Mlini. 1 ✝. 12 †. ▭ OO. Domin. Siromašna zaklada »Josipovac«, vode Služ. M. Isusa. Osn. šk. (1). — Žk: MIHO ARBULIĆ, r. 31-I-1877, Čilipi ⊙ Dubrovnik, m. 31-VIII-1902.

10. **MLINI (Donja Župa).** ♁ sv. Hilarijon Op., sagr. prije 1449. Ž. osn. 1449. L. coll. D: 879+107. ⊙ o: Dubrovnik. 🚌 Dubrovnik ili Cavtat. ✉ ✙: u mj. 3 ✝. 9 †. Osn. šk. (2). — Upr. ž.: PERO ŠANTIĆ, zč. prisj., r. 30-XI-1871, Lastovo (Ital.), m. 1-IV-1894.

11. **MOKOŠICA.** ♁ sv. Spas, sagr. u XV. stolj. Ž. osn. 1796. L. coll. D: 580+65. ⊙ o ⛵ 🚌: Dubrovnik. ✉ ✙: u mj. 5 †. Osn. šk. (2). — Upr. ž.: STIJEPO KUSIJANOVIĆ, r. 11-IX-1892, u mj., m. 27-VIII-1916.

12. **ORAŠAC.** ♁ Bl. Gospe od Pohođenja, sagr. 1529. Ž. vrlo stara. L. coll. D: 502+11. ⊙ Dubrovnik. o Zaton. ⛵ Brsečine. ✉ ✙: u mj. 7†. Osn. šk. (1). — Žk: ĐURO KULJEVAN, r. 24-II-1876, Lopud ⊙ Dubrovnik, m. 9-IX-1900.

13. **OSOJNIK.** ♁ sv. Juraj M., sagr. 1925. Ž. spom. u XIII. stolj. L. coll. D: 610+75. ⊙ 🚌: Dubrovnik. o Zaton. ✉ ✙: Mokošica. 4†. Osn. šk. (1). — Žk: ./.

14. **ROŽAT.** ♁ Velika Gospa, sagr. 1115. Ž. osn. između 1295. i 1321. Povj. OO. Franj. D: 1100+30. ⊙ o 🚌 ⛵: Dubrovnik. ✉ ✙: Komolac. 7†. ▭ OO. Franj. u mj. Osn. šk. (2). — Upr. ž.: O. FRANO ČUČEVIĆ OFM, gvardijan, r. 4-X-1877, Lastovo (Ital.), m. 31-VIII-1902. — Kp: ./.

15. **SUĐURAĐ (Pakljena).** ♁ Uzvišenje Bl. D. Marije, sagr. u XIV. stolj. Ž. spom. 1500. L. coll. D: 352+11. ⊙ Dubrovnik. o Šipan. ⛵ u mj. ✉ ✙: Šipanska Luka. 1 ✝. 5†. Osn. šk. (1). — Žk: ./.

16. **ŠIPANSKA LUKA.** ♁ sv. Stjepan Prvi M., sagr. u X. stolj. Ž. spom. 1347. L. coll. D: 602+8. ⊙ Dubrovnik. o Šipan. ⛵ ✉ ✙:u mj. 3†. Osn. šk. (1). — Upr. ž.: ANTE MAKJANIĆ, r. 4-II-1888, Svirče ⊙ Hvar, m. 12-VI-1912.

17. **TRSTENO.** ♁ sv. Vid i Modest Mm., sagr. u XIII. stolj. Ž. spom. 1458. L. coll. D: 590+60. ⊙ 🚌: Dubrovnik. o Zaton. ✉ ✙:u mj. 2 ✝. 8†. Osn. šk. (2). — Žk: ./.

18. **ZATON (Malphum),** sam. kpl. ♁ sv. Stjepan Prvi M., sagr. 1050. Osn. kao ž. 1324, a od 1850. sam. kpl. L. coll. D: 459+17. ⊙ 🚌:Dubrovnik. o u mj. ⛵ ✉ ✙: Zaton Mali. 6†. Osn. šk. (1). — Upr. ž.: IVO OSTOIĆ, r. 3-IX-1885, Blato ⊙ Korčula, m. 29-V-1909.

2. CAVTATSKI DEKANAT.

Dk: Msgr. IVO DAGONIG, žk u Cavtatu.

1. **CAVTAT.** ♁ sv. Nikola B., sagr. u XV. stolj. Ž. od pamtivijeka. L. coll. D: 795+50. ⊙ Dubrovnik. ⊙ o ⛵ ✉ ✙: u mj. 8†. ▭ OO. Franj. s ✝ Gospe od Snijega. Šk: žen. zanat. (1) i osn. (1). — Žk: Msgr. IVO DAGONIG, komornik Nj. Sv., dk i konz. savj., r. 4-I-1878, u mj., m. 25-VIII-1903.

2. **ČILIPI (Donja Gora).** ♁ sv. Nikola B., sagr. 1856. Ž. osn. 1746. L. coll. D: 2153+175. ⊙ Dubrovnik. ⊙ o: Cavtat. 🚌 ✉ ✙: u mj. 5 ✝. 10†. Osn. šk. (4). — Upr. ž.: LUKA ANTUNOVIĆ, r. 15-VI-1894, Poljice ⊙ Dubrovnik, m. 12-V-1918. — Kp: ./.

3. **GRUDA (Konavle).** ♁ Presv. Trojstvo, sagr. 1891. Ž. osn. u XVI. stolj. L. coll. D: 1498+628. ⊙ Dubrovnik. ⊙ o: Cavtat. 🚌 ✉ ✙: u mj. 13†. Osn. šk. (3). — Upr. ž.: PERO BRAJNOVIĆ, r. 30-III-1868, Pijavičina ⊙ Dubrovnik, m. 10-X-1890.

4. **MRCINE.** ♁ sv. Nikola B. u gradnji. Ž. osn. 1731. L. coll. D: 1041+176. ⊙ Dubrovnik. ⊙ o: Cavtat. 🚌 Gruda. ✉ ✙: u mj. 6†. Osn. šk. (2). — Žk: VICE VODOPIĆ, zč. konz. savj., r. 25-VIII-1869, Cavtat ⊙ Dubrovnik, m. 24-XII-1893.

5. **PLOČICE.** ♁ sv. Lazar Uskrsnuli, sagr. prije XV. stolj. Ž. osn. u XVI. stolj. L. coll. D: 1382+85. ⊙ Dubrovnik. ⊙ o: Cavtat. 🚌 ✉ ✙: u mj. 1 ✝. 12 †. Osn. šk. (4). — žk: IVO GRBIĆ, r. 16-VII-1895, Čilipi ⊙ Dubrovnik, m. 15-VI-1918. — Kp: ./.

6. **PRIDVORJE.** ♁ sv. Srđ i Bako M., sagr. 1584. Ž. osn. 1584. L. coll. D: 1391+173. ⊙ Dubrovnik. ⊙ o: Cavtat. 🚌 Mihanići. ✉ ✙: Gruda. 7 ✝. 3 †. ▭ ✝ OO. Franj. Osn. šk. (2). — Upr. ž.: NIKO KUSALIĆ, r. 8-X-1894, Čilipi ⊙ Dubrovnik, m. 26-VIII-1917. — Kp: ./.

7. **STRAVČA.** ♁ sv. Đurađ M., sagr. 1872. Ž. osn. 1620. L. coll. D: 570+73. ⊙ Dubrovnik. ⊙ o ✉ ✙: Cavtat. 🚌 Vojski Dol. 6 †. Osn. šk. (1). — Upr. ž.: ADALBERT TOTH, r. 16-X-1901, Bajmok ⊙ Sombor, m. 2-VIII-1931.

8. **VITALJINA,** sam. kpl. ♁ sv. Spas, sagr. prije XV. stolj. Kpl. osn. 1746. L. coll. D: 413+27. ⊙ Dubrovnik. ⊙ o: Cavtat. 🚌 ✉ ✙: Pločice. 1 †. Osn. šk. (1). — žk: ./.

3. KORČULANSKI NADDEKANAT.

Dk: PERO KALOĐERA, žk opat u Korčuli.

1. **BLATO** ♁ Svi Sveti, sagr. oko 1300. Ž. od pamtivijeka. Ptr: Općina. D: 8736+1048. ⊙ Korčula. ⊙ o ✉ ✙: u mj. ⛵ Vela Luka. 27 †. ▭ Kćeri Milosrđa. šk: (građ. (1) i osn. (2). — žk: Msgr. PETAR FRANULOVIĆ, zč. kan., r. 16-XII-1870, u mj., m. 20-IX-1895. — 1. Kp: MIHO LAJOŠ, r. 12-IX-1910, Široko Polje ⊙ Đakovo, m. 14-IV-1935. — 2. i 3. Kp: ./.

2. **ČARA.** ♁ sv. Petar Ap., sagr. 1728. Ž. od pamtivijeka. L. coll. D: 757+142. ⊙ Korčula. ⊙ o: Blato. ⛵ Korčula. ✉ ✙: Smokvica. 1 ✝. 1 †. Osn. šk. (1). — žk: IVO PETKOVIĆ, r. 31-VIII-1889, Blato ⊙ Korčula, m. 7-VII-1912.

3. **KORČULA** (nadžupska opatija). ♁ sv. Marko Ev., sagr. između XI. i XIII. stolj. Ž. potječe po predaji iz apostolskih vremena. Biskupija u mj. od 1300—1828. L. coll. D: 2044+129. ⊙ o ⛵ ✉ ✙: u mj. 2 ✝. 6 †. ▭ ✝ OO. Dominikanaca. ▭ ✝ OO. Franjevaca na Badiji s nižom gimn. ▭ SS. Domin. Zaklonište za djecu. »Šilovićev dom«. šk: obrtna (1), mornarska (1), građ. (2) i osn. (2). — žk: PERO KALOĐERA, mitronosni opat, nadžk. i dk., r. 2-VI-1874, u mj., m. 11-IX-1898. — 1. Kp: FRANO IVANČEVIĆ, zč. prisj., r. 22-X-1878, u mj., m. 10-XI-1902. — 2. Kp: ./.

4. **LUMBARDA.** ♁ sv. Rok, sagr. u XVI. stolj. Ž. spom. 1561. L. coll. D: 1254+210. ⊙ o ✙: Korčula. ⛵ ✉: u mj. 4 †. Osn. šk. (1). — Upr. ž.: PAVO POŠA, r. 14-XI-1900, Pupnat ⊙ Korčula, m. 25-IX-1925. — Kp: ./.

5. **PUPNAT.** ♁ Bl. Gospa Sniježna, spom. 1393. Ž. osn. prije 1393. L. coll. D: 1006+200. ⊙ o ⛵ ✙: Korčula. ✉ Žrnovo. 2 †. Osn. šk. (2). — Upr. ž.: BOŽO BAČIĆ, zč. prisj., r. 24-IV-1886, Korčula, m. 17-VII-1910.

6. **RAČIŠĆE.** ♁ sv. Nikola B., sagr. 1907. Ž. osn. 1722. L. coll. D: 1045+220. ⊙ o: Korčula. ⛵ ✉ ✙: u mj. 1 †. Osn. šk. (1). — Upr. ž.: JOSIP AZENIĆ, r. 18-III-1913, Šljivoševci ⊙ Dnj. Miholjac, m. 20-VI-1937.

7. **SMOKVICA.** ♁ Očišćenje Bl. D. Marije, sagr. 1920. Ž. osn. prije 1610. L. coll. D: 1445+170. ⊙ Korčula. ⊙ o: Blato. ⛵ u mj. ✉ ✙: u mj. 7 †. Osn. šk. (1). — Žk: ./.

8. **VELALUKA.** ♁ sv. Josip, sagr. 1851. Ž. osn. 1848. L. coll. D: 4438+1177. ⊙ Korčula. ⊙ Blato. o ⛵ ✉ ✙: u mj. 1 ✝. 7 †. □ SS. Domin. šk: građ. (1) i osn. (2). — Upr. ž.: IVO SLADOVIĆ, kan. zborne crkve u Korčuli, r. 26-IV-1879, Korčula, m. 31-VIII-1902. — 1. Kp: NIKOLA DOREŠIĆ, r. 12-IX-1911, Lonja ⊙ Novska, m. 14-VI-1936. — 2. Kp: TOMA BLAŽI, r. 28-XII-1912, Vidovec kod Zagreba, m. 17-V-1936.

9. **ŽRNOVO.** ♁ sv. Martin B., sagr. u IX. stolj., obn. i produžena 1329, 1678. i 1913. Ž. od pamtivijeka. L. coll. D: 1640+566. ⊙ o ⛵ Korčula. ✉ ✙: u mj. 3 ✝. 5 †. Osn. šk. (1). — Upr. ž.: IVO GREGOV, r. 26-XII-1901, Preko, m. 8-VIII-1926. — Kp: ./.

4. PELJEŠKI DEKANAT.

Dk: NIKO K. MILIĆ, žk u Orebiću.

1. **CRNA GORA na Pelješcu.** ♁ sv. Marija Magdalena, sagr. u XVIII. stolj. Ž. osn. 1750. L. coll. D: 941+33. ⊙ Dubrovnik. ⊙ Orebić. o Janjina. ⛵ Drače-Janjina. ✉ ✙: Putnikovići. 6 †. Osn. šk. (3). — Upr. ž.: NIKO MUŠIĆ, r. 14-I-1885, Lumbarda ⊙ Korčula, m. 17-VII-1910.

8. **JANJINA.** ♁ sv. Vlaho B., sagr. 1877. Ž. od pamtivjeka. L. coll. D: 1131+296. ⊙ Dubrovnik. ⊙ Orebić. o ✉ ✙: u mj. 🚌 Metković. ⛵ Drače-Janjina. 1 ✝. 3 †. Osn. šk. (1). — Žk: KOSTO SELAK, r. 24-VIII-1893, Žiri ⊙ Logatec, m. 23-IV-1917. — Kp: ./.

3. **KUNA.** ♁ Uznesenje Marijino, sagr. u XVI. stolj. Ž. stara. L. coll. D: 2232+150. ⊙ Dubrovnik. ⊙ Orebić. o ✉ ✙: u mj. ⛵ Crkvice. 6 ✝. 22 †. □ ✝ OO. Franj. Osn. šk. (6). — Upr. ž.: MATO K. MILIĆ, r. 23-VII-1911, Janjina ⊙ Dubrovnik, m. 24-VIII-1935. — 1. Kp: O. PAVAO DODIĆ OFM, r. 15-II-1893, Jelšane (Istra, Ital.), m. 22-VIII-1915. — 2. Kp: ./.

4. **OREBIĆ** (sijelo Pelješkog dekanata). ♁ Pomoćnica Kršćana, sagr. 1885. Ž. osn. 1475. L. coll. D 911+400. ⊙ Dubrovnik. ⊙ o ⛵ ✉ ✙: u mj. 2 ✝. 6 †. □ OO. Franj. šk: građ. (1) i osn. (1). — Upr. ž.: NIKO K. MILIĆ, dk i zč. kan., r. 15-VI-1889, Janjina ⊙ Dubrovnik, m. 2-V-1915. — Kp: ./

5. **TRPANJ.** ♁ sv. Petar i Pavao Ap., sagr. oko 1780. Ž. osn. 1850. L. coll. D: 632+68. ⊙ Dubrovnik. ⊙ Orebić. o ⛵ ✉ ✙: u mj. 5 †. Osn. šk. (2). — Upr. ž.: SPASOJE KORUNIĆ, r. 7-V-1891, Smokvica ⊙ Korčula, m. 10-VIII-1914.

6. **TRSTENIK na moru,** sam. kpl. ♁ sv. Antun Op., sagr. oko 1700. Kpl. osn. 1864. L. coll. D: 184+3. ⊙ Dubrovnik. ⊙ Orebić. o Janjina. ✉ ✙: u mj. 1 †. Osn. šk. (1). — Sam. kp: FRANJO JAGIĆ, r. 27-III-1910, Sesvete ⊙ Ludbreg, m. 22-VII-1934.

7. **VIGANJ.** ♁ sv. Mihovio Ark., sagr. 1740. Ž. osn. 1761. L. coll. D: 869+350. ⊙ Dubrovnik. ⊙ o: Orebić. ⛵ u mj. ✉ ✙: Kučište. 9 †. Bivši □ OO. Domin. sa ✝ Gospe Ružarija. šk: domać. (1) i osn. (1). — Upr. ž.: ANTE BAČIĆ, r. 22-VIII-1892, Velaluka ⊙ Korčula, m. 8-IV-1916.

8. **VRUĆICA na Pelješcu.** ♁ sv. Kuzma i Damjan Mm., sagr. 1548. Ž. osn. 1548. L. coll. D: 735+85. ⊙ Dubrovnik. ⊙ Orebić. o ✉ ✙: Trpanj. 2 ✝. 3 †. Osn. šk. (3). — Upr. ž.: MARKO TOMAŠIĆ, r. 11-VIII-1894, Smokvica ⊙ Korčula, m. 17-IV-1917.

9. **ŽULJANA,** sam. kpl. ♁ sv. Martin B., sagr. u XIII. stolj. Ž. osn. 1556. L. coll. D: 281+64. ⊙ Dubrovnik. ⊙ Orebić. o Janjina. ⛵ u mj. ✉ ✙: u mj. 3 †. Osn. šk. (1). — Upr. kpl.: MATO IVANOVIĆ, r. 15-X-1883, Janjina ⊙ Dubrovnik, m. 29-V-1909.

5. STONSKI DEKANAT.

Dk: LOVRO TOTIĆ, žk u Velikom Stonu.

1. **BABINO POLJE.** ♁ sv. Vlaho B. M. Ž. spom. u XI. stolj. L. coll. D: 1170+156. ⊙ Dubrovnik. ⊙ Ston. o Mljet. ⛵ Sobra. ✉ ✙: u mj. 1 ✝. 6 †. Osn. šk. (2). — Upr. ž.: FRANO HORVAT, r. 25-VII-1909, Jurčevac ⊙ Prelog, m. 9-IV-1933.

2. **BANIĆI.** ♁ sv. Marija Magdalena, sagr. 1600. Ž. osn. 1771. L. coll. D: 541+148. ⊙ Dubrovnik. ⊙ Ston. o ⛵ ✉ ✙: Slano. 🚗 Zavala. 3 †. Osn. šk. (2). — žk: KARLO DUKAJ, r. 21-X-1908, Mol ⊙ Senta, m. 29-V-1932.

3. **DOLI.** ♁ sv. Petar Ap., crkva od davnina. Matice od 1668. L. coll. D: 770+120. ⊙ Dubrovnik. ⊙ o: Ston. ⛵ ✉ ✙: u mj. 2 †. Osn. šk. (2). — Upr. ž.: MAŠO KRSTELJ, r. 24-IX-1879, Viganj ⊙ Korčula, m. 25-VIII-1903.

4. **GOVEĐARI.** ♁ Uznesenje Bl. D. Marije, sagr. 1141. Ž. osn. 1897. L. coll. D: 400+4. ⊙ Dubrovnik. ⊙ Ston. o ✉ ✙: Babino Polje. ⛵ Polače. Osn. šk. (1). — Upr. ž.: ./. Adm. žk iz Babina Polja.

5. **LISAC.** ♁ Bl. Gospa od Rozarija. Ž. od davnine. L. coll. D: 1370 +89. ⊙ Dubrovnik. ⊙ o: Ston. ⛵ ✉ ✙: Doli. 11 †. Osn. šk. (3). — žk: IVO DRAGIČEVIĆ, r. 2-VI-1889, D. Vrućica ⊙ Dubrovnik, m. 15-VIII-1913. — Kp: ./.

6. **MALI STON,** sam. kpl. ♁ sv. Antun Op., sagr. 1309. Ž. od davnina, u kpl. pretvorena 1859. L. coll. D: 968+26. ⊙: Dubrovnik. ⊙ o ⛵ ✉ ✙: Ston. ⛵ u mj. 6 †. Osn. šk. (1). — Upr. kpl.: PERO OBULJEN, zč. konz. savj., r. 29-I-1879, Lopud ⊙ Dubrovnik, m. 28-VIII-1904.

7. **MARANOVIĆI,** sam. kpl. ♁ sv. Antun Op., sagr. 1888. Kpl. spom. u XVI. stolj. L. coll. D: 529+30. ⊙ Dubrovnik. ⊙ Ston. o ✙: Babino Polje. ⛵ Sobra. ✉ u mj. 2 ✝. 4 †. Osn. šk. (3). — Upr. kpl.: DRAGUTIN KISS, r. 16-IX-1906, Stanišić ⊙ Sombor, m. 3-VIII-1930.

8. **OŠLJE.** ♁ sv. Rok, sagr. oko 1399. Ž. spom. 1300. L. coll. D: 550+30. ⊙ Dubrovnik. ⊙ o ⛵: Ston. 🚗 Hutovo. ✉ ✙: Topolo. 2 ✝. 3 †. Osn. šk. (1). — Upr. ž.: ./. Adm. žk. iz Topolog.

9. **PONIKVE.** ♁ sv. Ivan Krst., sagr. 1400, proširena 1926. L. coll. D: 1293+100. ⊙ Dubrovnik. ⊙ o ⛪ ✉ ✙: Ston. 9 ✝. 3 †. Osn. šk. (3). — Upr. ž.: MIHO FRANKOVIĆ, r. 11-XI-1869, u mj., m. 10-II-1895. — Kp: ./.

10. **SLANO.** ♁ sv. Vlaho B. M., sagr. 1758. Ž. spom. 1407. L. coll. D: 459+32. ⊙ Dubrovnik. ⊙ Ston. o ⛪ ✉ ✙: Slano. 🚌 Zavala. 5 †. □ ✝: OO. Franj. Osn. šk. (1). — Upr. ž.: IVO ČUČKOVIĆ, zč. konz. savj., r. 23-XII-1887, Janjina ⊙ Dubrovnik, m. 27-VIII-1911.

11. **SMOKOVLJANI,** sam. kpl. ♁ sv. Vid M., sagr. 1700. Ž. osn. oko 1692. L. coll. D: 426+21. ⊙ Dubrovnik. o Ston. ⛪ ✉ ✙: Doli kod Stona. 1 ✝. 1 †. Osn. šk. (1). — Upr. ž.: STJEPAN TOMAŠEV, r. 21-XII-1912, Bački Brijeg ⊙ Sombor, m. 17-X-1937.

12. **TOPOLO,** sam. kpl. ♁ Rođenje Bl. D. Marije, sagr. 1600. Kpl. osn. 1620. L. coll. D: 588+35. ⊙ Dubrovnik. ⊙ o: Ston. 🚌 Hutovo. ✉ ✙: u mj. 2 ✝. 3 †. Osn. šk. (1). — Upr. ž.: ALBERT SEGI, r. 3-X-1909, St. Kanjiža, m. 7-II-1937.

13. **VELIKI STON (Stagnum).** ♁ sv. Vlaho B. M., sagr. 1677. Biskupija u Stonu, spom. 928., a 1828. pripojena Dubrovačkoj biskupiji. Od 1847. sjedište dekanata, a od 1886. arhiprezbiterijalna župa. L. coll. D: 1502+58. ⊙ Dubrovnik. ⊙ o ⛪ ✉ ✙: u mj. 1 ✝. 8 †. □ OO. Franj. □ † SS. Trećoretkinja sv. Dominika. □ † SS. Trećoretkinja sv. Franje. Osn. šk. (2). — Žk: LOVRO TOTIĆ, zč. konz. savj. i dk., r. 8-I-1882, Kuna ⊙ Dubrovnik, m. 11-IV-1907. — Kp: ./.

VII. SVEĆENICI U RAZNIM SLUŽBAMA.

VICKO BOSNIĆ, kth. osn. šk. u Blatu na Korčuli, r. 10-III-1886, u mj., m. 29-V-1909.

BOŽO DEPOLO, zč. konz. savj. i kth. u Korčuli, r. 5-II-1883, u mj., m. 11-V-1906.

Dubrovačka

Redni broj	Dekanat	Župe	Sam. kpl.	Crkve	Kapelice
1	Cavtatski	7	1	22	59
2	Dubrovački	16	2	30	118
3	Korčulanski	9	—	14	56
4	Pelješki	7	2	21	58
5	Stonski	9	4	31	55
	UKUPNO . . .	**48**	**9**	**118**	**346**

Msgr. MIHO FABRIS, komornik Nj. Sv., kth. real. gimn. u Dubrovniku, r. 29-XI-1870, Korčula, m. 29-IX-1895.

JOZO GERIČIĆ, zč. konz. savj. i kth. građ. i osn. šk. u Velojluci, r. 28-VI-1890, Korčula, m. 27-VIII-1916.

JERKO KOVAČEVIĆ, žk u m. i kth. zanat. šk. u Dubrovniku, r. 30-IX-1873, Starigrad ⊙ Hvar, m. 11-IX-1898.

FRANO MILAT, kth. u Zemunu, r. 10-II-1884, Blato na Korčuli, m. 11-VIII-1907.

Msgr. VLADIMIR TALJERAN, komornik Nj. Sv., kth. učit. šk. u Dubrovniku, r. 12-X-1872, Ston ⊙ Dubrovnik, m. 19-IX-1897.

ADALBERT TUMBAS, kth. real. gimn. u Dubrovniku, r. 26-II-1911, Subotica, m. 25-II-1934.

VIII. SVEĆENICI IZVAN BISKUPIJE.

NIKO FANTELA st., zč. kan., r. 7-IX-1880, Lastovo (Ital.), m. 28-VIII-1904, viši vojni sveć. u Hercegnovom.

NIKO FANTELA ml., žk. u Sotu Đakovačke biskupije (vidi str. 90).

IX. UMIROVLJENI SVEĆENICI.

MATO DOBUD, žk, r. 19-XI-1882, Luka Šipanjska ⊙ Dubrovnik r. 11-VIII-1907, stan. u Dubrovniku. — NIKO BANIČEVIĆ, zč. konz. savj., žk, r. 21-VIII-1869, Smokvica ⊙ Korčula, m. 9-IX-1894, stan. u Korčuli. — Msgr. MIHO FABRIS, komornik Nj, Sv., kth. real. gimn. u Dubrovniku, r. 29-XI-1870, Korčula, m. 29-IX-1895. — JERKO GJIK, žk, r. 28-IV-1858, Čepikuće ⊙ Dubrovnik, m. 2-X-1881, stan. u Dubrovniku. — ANTE GLUMAC, žk, r. 18-VIII-1874, Lastovo (Ital.), stan. u Koločepu. — IVO KINKELA, žk, r. 4-XI-1871, Lopud ⊙ Dubrovnik, m. 29-IX-1895, stan. u Janjini. — ĐURO LANEVA, zč. kan. i žk, r. 29-XI-1866, Lastovo (Ital.),

biskupija

Svjetov. sveć.			Redovnici			Redovnice		Broj katolika		Vidi stranu
U pastvi	Ostali	U miru	Kuće	Svećenici	Braća	Kuće	Sestre	Prisutni	Privremeno odsutni	
7	—	—	2	3	2	—	—	9.243	1.387	210
13	15	6	6	34	56	10	95	22.449	1.047	208
12	3	4	2	10	4	7	91	22.365	3.862	211
9	—	2	2	4	2	—	—	7.916	1.449	212
11	—	—	1	3	—	3	11	10.566	849	213
52	**21***	**13****	**13**	**54**	**64**	**20**	**197**	**72,539**	**8.594**	—

*) Od tih izvan biskupije 3 **) Od tih 1 izvan biskupije

m. 30-IX-1891, stan. u Trebinju. — IVO ĐURAČIĆ, žk, r. 5-I-1882, Putniković ⊙ Dubrovnik, m. 11-VIII-1907, stan. u Dubrovniku. — ANDRO MURAT, zč. konz. savj. i žk, r. 29-XII-1862, Luka Šipanjska ⊙ Dubrovnik, m. 26-IX-1886, stan. u Dubrovniku. — VICKO RADECKY, žk, r. 8-III-1863, Dubrovnik, m. 3-X-1888, stan. u Blatu na Korčuli. — DINKO ŠULJAGA, žk, r. 31-III-1872, Trpanj ⊙ Dubrovnik, m. 11-IX-1898, stan. u mj. — MARKO TABAIN, žk, r. 30-XII-1859, Velaluka ⊙ Korčula, m. 29-X-1882, stan. u Smokvici. — NIKO ŠTUK, dk i žk, zč. konz. savj., r. 28-X-1866, Kučište ⊙ Dubrovnik, m. 18-VIII-1889, stan u Dubrovniku II. — ANTUN TVRDEIĆ, žk, r. 29-V-1860, Žrnovo ⊙ Korčula, m. 31-VIII-1884.

X. KATOLIČKA DRUŠTVA.

1. Društva Katoličke Akcije.

Domagoj, Domagojke, Skom, Gromka (u Dubrovniku).

Križari (13 bratstava), *Križarice* (3 sestrinstva sa 140 čl.), »*Bošković*«, društvo katol. muževa, »*Anica Bošković*« i »*Nada*«, (društva katol. žena).

Liga katol. društava protiv javnih poroka (u Dubrovniku).

2. Pobožna društva.

U svakoj župi postoji po jedno odnosno dvije bratovštine: *Treći Red sv. Franje, Treći red sv. Dominika, Kćeri Marijine, Djevojačko Društvo Srca Isusova, Marijina Kongregacija muških i ženskih, Društvo kršćanskih majki.*

10. HVARSKA BISKUPIJA

(DIOECESIS PHARENSIS)

Stolna crkva u Hvaru.

Patron biskupije i grada Hvara, titular Stolne crkve: sv. Stjepan I., Papa Mučenik.

Konpatron grada Hvara te otoka Hvara i Visa: sv. Prosper M.

Patron otoka Brača: sv. Juraj M.

Površina biskupije: 807.5 km².

Biskupija se prostire otocima Hvarom, Bračem i Visom, te nekim manjim (kotari Hvar i Supetar u Dalmaciji).

Propovijeda se samo hrvatski.

Katol. vjernika (1937.): 43.514.

Inovjeraca: 325 pravoslavnih i 50 ostalih.

Biskupija broji 8 dekanata sa 31 župom, 14 samostalnih dušobrižničkih stanica (curatiae) i 2 samostalne kapelanije.

I. HISTORIJSKI OSVRT.

Sve do XII. vijeka otoci Hvar, Brač i Vis potpadali su pod nadbiskupiju Splitsku. God. 1147. ustanovljena je Hvarska biskupija sa sjedištem u Hvaru. Njoj pripadoše spomenuti otoci s Korčulom, Mljetom, Makarskim Primorjem i manjim okolišnim otocima.

Prvi hvarski biskup bio je Martin Manzavino. Hvarski biskupi nazivaju se sad hvarskim (Episcopus pharensis), sad hvarskim i bračkim (Episcopus pharensis) et braciensis, sad opet otočkim (Episcopus insularum).

Hvarski biskup bio je sve do 1828. god. sufraganom splitskog nadbiskupa osim kratkog razdoblja od 1154. do 1181. Poslije 1828.

do iza svršetka Svjetskog rata spada Hvar pod zadarskog metropolitu. Po utrnulom Konkordatu imao je Hvar opet potpasti pod splitskog nadbiskupa.

Početkom XIV. stoljeća Korčula otpadne od Hvara i dobiva samostalnu biskupiju; Mljet dolazi pod vlast dubrovačkog nadbiskupa, a početkom XIV. vijeka splitski nadbiskup ustanovi zasebnu biskupiju u Makarskoj za Primorje. Tako Hvarskoj biskupiji ostadoše samo otoci Hvar, Brač, Vis, Šćedro i kao i neka manji.

Patron biskupije i titular Stolne crkve, jest sv. Stjepan I. P. M. Mletački patrijarha Josip Sarto, kasniji papa Pijo X. pokloni njegovu sv. glavu Stol. crkvi 1893. Osim toga donio je biskup Ivan II. Andreis god. 1671. tijelo sv. Prospera, nuzpatrona otoka Hvara i Visa, i pohranio ga u posebnom oltaru u Stolnoj crkvi. Svetkovina mu se slavi 10. svibnja, a sv. Stjepana P. M. 2. kolovoza.

II. ORDINARIJ.

Preuzvišeni i prečasni gospodin

MIHO PUŠIĆ,

HVARSKI BISKUP.

R. 25-VIII-1880 u Visu ⊙ Hvar, m. 27-XI-1903. Bio je najprije kapelan, zatim upravitelj župe u Supetru (1912), kasnije na istom mjestu župnik. Imenovan hvarskim biskupom 21-V-1926, posvećen za biskupa 21-IX-1926 i svečano ustoličen 21-IX-1926.

III. KAPTOL STOLNE CRKVE.

Dignitates:

Prepozit: *Msgr. Ivo Bojanić,* Ap. prot., r. 25-XI-1855, Vrisnik ⊙ Hvar, m. 16-III-1877.

Dekan: *Juraj Dulčić,* r. 16-IV-1875, Brusje ⊙ Hvar, m. 11-IX-1898.

Kanonici:

Ivan Kuničić, natpop dekan, r. 27-X-1868, Dol ⊙ Hvar, m. 22-IX-1894.

Vicko Gabelić, r. 29-VII-1874, Vrboska ⊙ Hvar, m. 11-IX-1898.

Slavko Štambuk, r. 17-VI-1874, Selca ⊙ Hvar, m. 29-IX-1900.

Jedno kanoničko mjesto nepopunjeno.

IV. BISKUPSKI ORDINARIJAT.

Predsjednik: *Preuzv. Ordinarij.*

Članovi: *Svi aktivni kanonici.*

Prosinodalno ispitno povjerenstvo:.

Predsjednik: *Msgr. Ivo Bojanić.*

Članovi:

Juraj Dulčić, Ivan Kuničić, Vicko Gabelić, Slavko Štambuk, Jakov Matulić i *Dinko Bertapelle.*

Biskupski crkveni sud.

Predsjednik: *Preuzv. Ordinarij.*
Potpredsjednik: *Msgr. Ivo Bojanić.*
Branitelj ženidb. veza: *Ivan Kuničić,* kan.

Suci:

Juraj Dulčić, Ivan Kuničić, kan., *Vicko Gabelić,* kan. i *Slavko Štambuk,* kan.

Prosinodalno ispitno povjerenstvo.

Predsjednik: *Msgr. Ivo Bojanić.*

Članovi:

Juraj Dulčić, Ivan Kuničić, Vicko Gabelić, Slavko Štambuk, Jakov Matulić i *Dinko Bertapelle.*

Župnici savjetnici.

Jakov Matulić, Ivan Kuničić, Juraj Petrić, Ante Vranković, Frane Krstinić i *Dinko Jerković.*

Administrativno vijeće.

Msgr. Ivo Bojanić i *Ivan Kuničić.*

Nadzorno vijeće (Consilium a vigilantia).

Msgr. Ivo Bojanić, Slavko Štambuk, Mate Marušić i *Dinko Bučić.*

Cenzor knjiga.

Slavko Štambuk.

Biskupska kancelarija.

Upravitelj: *Šime Kovačić,* zč. prisj., r. 20-X-1888, Hvar, m. 2-IV-1911.
Biskupski tajnik: ./.
Kancelarijski pripravnik: *Josip Colić,* svjetov.
Služitelj: *Ante Bodlović.*

V. PREGLED ŽUPA PO DEKANATIMA.

I. OTOK HVAR.

1. HVARSKI DEKANAT.

Dk: IVAN KUNIČIĆ, kanonik-natpop, Hvar.

1. **HVAR.** ♂ sv. Stjepan P. M., sagr. 1637. Ž. od pamtivijeka. Ž. inkorp. Stolnom Kaptolu. D: **2050**+680. ⊙ o ⛪ ✉ ✙: u mj. 4 ✝. 5 †. □ ✝ OO. Franj. □ ✝ SS. Bened. □ ✝ SS. Misionarki sv. Josipa. Osn. Šk.

(1). — Žk: IVO KUNIČIĆ, kan., r. 27-X-1868, Dol ⊙ Hvar, m. 22-IX-1894. — 1. Kp: JOSIP KIRIGIN, r. 14-XII-1908, Mirca ⊙ Supetar, m. 29-VI-1931. — 2. Kp: NIKO BOGDANIĆ, r. 17-VIII-1912, Starigrad ⊙ Hvar, m. 7-II-1937. — 3. Kp: MLADEN RELJA, r. 27-XII-1904, Kaštel Lukšić ⊙ Split, m. 28-VI-1931.

2. **BRUSJE.** ♁ sv. Juraj M., sagr. 1792. Ž. osn. 1732. L. coll. D: 549+300. ⊙ o ⛪: Hvar. ✉ ✙: u mj. Osn. šk. (1). — Upr. ž.: FRANO TADIĆ, r. 24-II-1900, Starigrad ⊙ Hvar, m. 21-IX-1924.

3. **GRABLJE na Hvaru.** ♁ sv. Kuzma i Damjan Mm., sagr. 1688. Ž. spom. 1760. L. coll. D: 554+240. ⊙ o ⛪: Hvar. ✉ u mj. 1 ✝. 5 †. Osn. šk. (1). — Upr. ž.: MIRKO GOJNIK, r. 5-XI-1907, Strukovec ⊙ Murska Sobota, m. 28-VII-1935.

2. STAROGRADSKI DEKANAT.

Dk: DINKO BUČIĆ, upr. župe Starigrad.

1. **DOL na Hvaru** (sam. kpl.). ♁ sv. Mihovil Ark., sagr. 1908. Kpl. osn. 1585. L. coll. D: 835+200. ⊙ Hvar. ⊙ o ⛪ ✉ ✙: Starigrad. 2 ✝. Osn. šk. (1). — Sam. kp: JURAJ PETRIĆ, r. 27-VI-1875, Grablje ⊙ Hvar, m. 11-IX-1898.

2. **JELSA.** ♁ sv. Fabijan i Sebastijan Mm., sagr. 1535. Ž. osn. 1614. L. coll. D: 1510+463. ⊙ Hvar. ⊙ Starigrad. o ⛪ ✉ ✙: u mj. ✝ ✳ Bl. Gospe od Zdravlja. 5 †. □ SS. Mil. šk: žen. zan. (1), građ. (1) i osn. (1). — Upr. ž.: IVO BONACCI, r. 11-II-1894, Milna ⊙ Supetar, m. 10-IX-1916. — Kp: ./.

3. **PITVE.** ♁ sv. Jakov Ap., obn. 1878. Ž. spom. 1555. L. coll. D: 889+393. ⊙ Hvar. ⊙ Starigrad. o ⛪ ✉ ✙: Jelsa. 2 ✝. 1 †. Osn. šk. (2). — Žk: JOSIP VUČETIĆ, r. 18-V-1876, Hvar. m. 8-IX-1901.

4. **SELCA na Hvaru** (sam. kpl.). ♁ Rođenje Bl. D. Marije, sagr. 1880. Kpl. osn. 1924. L. coll. D: 152+32. ⊙ Hvar. ⊙ o ⛪ ✉ ✙: Starigrad na Hvaru. Osn. šk. (1). — Sam. kp: TOMA MOSCATELLO, r. 20-II-1900, Dol ⊙ Hvar, m. 21-IX-1924.

5. **STARIGRAD.** ♁ sv. Stjepan P. M., sagr. u XVII. stolj. Ž. od pamtivijeka. L. coll. D: 2176+2000. ⊙ Hvar. ⊙ o ⛪ ✉ ✙: u mj. 4 †. □ ✝ OO. Domin. šk: građ. (1) i osn. (2). — Upr. ž.: DINKO BUČIĆ, r. 12-I-1885, Vis ⊙ Hvar, m. 25-IX-1910. — 1. Kp: HENRIK ZUVITEO, r. 15-VII-1892, u mj., m. 1-I-1918. — 2. Kp: IVO TADIĆ, r. 26-XI-1895, u mj., m. 17-VIII-1919.

6. **SV. NEDJELJA na Hvaru** (sam. kpl.). ♁ sv. Špiridijun M., sagr. 1907. Kpl. osn. 1807. L. coll. D: 292+38. ⊙ Hvar. ⊙ ⛪ ✉ ✙: Starigrad na Hvaru. o Vrboska. 3 †. Osn. šk. (1). — Sam. kap: VICKO BOJANIĆ, r. 20-IX-1890, Vrisnik ⊙ Hvar, m. 30-VIII-1914.

7. **SVIRČE.** ♁ sv. Marija Magdalena, sagr. 1776., proširena 1914. Matice od 1735. L. coll. D: 632+34. ⊙ Hvar. ⊙ Starigrad. o ⛪: Vrboska. ✉ ✙: Vrbanj. 2 ✝. 1 †. Osn. šk. (1). — Žk: DINKO BERTA-PELLE, r. 24-VIII-1880, Vrboska ⊙ Hvar, m. 27-IX-1903.

8. **VRBANJ.** ♁ sv. Duh, proširena 1771. Ž. od davnina, a matice od 1599. L. coll. D: 1380+600. ⊙ Hvar. ⊙ Starigrad. o ⛪: Vrboska. ✉ ✙: u mj. 3 †. Osn. šk. (1). — Žk: IVO ŠEPERICA, r. 13-III-1879, Grablje ⊙ Hvar, m. 27-IX-1903. — Kp: ./.

9. **VRBOSKA.** ♁ sv. Lovro M., sagr. prije 1579. Ž. osn. prije 1512. L. coll. D: 708+150. ⊙ Hvar. ⊙ Starigrad. o ⛪ ✉ ✙: u mj. 1 ✝. 2 †. Osn. šk. (1). — Upr. ž.: IVO MOSCATELLO, r. 16-VII-1902, Dol ⊙ Hvar, m. 5-IX-1926.

10. **VRISNIK.** ♁ sv. Ante Op., obn. 1874. Ž. spom. 1692. L. coll. D: 632+168. ⊙ Hvar. ⊙ Starigrad. o ⛪ ✉ ✙: Jelsa. 1 ✝. 1 †. Osn. šk. (1). — Upr. ž.: MATE BLAŠKOVIĆ, r. 4-IV-1896, Vrboska ⊙ Hvar, m. 28-VIII-1921.

3. SUĆURAJSKI DEKANAT.

Dk: STJEPAN BOJANIĆ, upr. ž. u Sućurju.

1. **BOGOMOLJE.** ♁ Bl. Gospa od Blagovijesti. Ž. osn. 1745. L. coll. D: 743+164. ⊙ Hvar. ⊙ Starigrad. o ✉ ✙: u mj. ⛪ Bristova. 1 ✝. 8 †. Osn. šk. (2). — Upr. ž.: DINKO VRANKOVIĆ, r. 22-I-1906, Svirče ⊙ Hvar, m. 27-VII-1930.

2. **GDINJ.** ♁ sv. Juraj M., stara sagr. u XIII. stolj., a nova 1901. Matice od 1744. L. coll. D: 772+208. ⊙ Hvar. ⊙ Starigrad. o Bogomolje. ✉ ✙: u mj. ⛪ Pokrivenik. 3 †. Osn. šk. (1). — Žk: LUKA ANTIČEVIĆ, r. 12-I-1897, Pitve ⊙ Hvar, m. 21-V-1921.

3. **POLJICA** (sam. kpl.). ♁ sv. Ivan Krst., sagr. u XVII. stolj. Kpl. od davnina. L. coll. D: 292+59. ⊙ Hvar. ⊙ Starigrad. o Jelsa. ✉ ✙: Gdinj. ⛪ Stiniva. Osn. šk. (1). — Sam. kp.: JURAJ PARŠIĆ, r. 12-V-1911, Sv. Nedjelja ⊙ Hvar, m. 27-VI-1937.

4. **SUĆURAJ.** ♁ sv. Juraj M., sagr. 1898. Ž. osn. 1526. L. coll. D: 705+577. ⊙ Hvar. o ⛪ ✉ ✙: u mj. 2 †. Osn. šk. (1). — Upr. ž.: STJEPAN BOJANIĆ, dk, r. 24-IV-1891, Vrisnik ⊙ Hvar, m. 30-VIII-1914.

5. **ZASTRAŽIŠĆE** (sam. kpl.). ♁ sv. Nikola B., sagr. u XVII. stolj. L. coll. D: 643+146. ⊙ Hvar. ⊙ Starigrad. o Jelsa. ⛪ Pokrivenik. ✉ ✙: Gdinj. 2 †. Osn. šk. (1). — Sam. kp: IVO TRŽOK, r. 20-V-1912, Jelsa ⊙ Hvar, m. 24-I-1937.

II. OTOK BRAČ.

4. SUPETARSKI DEKANAT.

Dk: ANTUN VRANKOVIĆ, žk u Supetru.

1. **DOL na Braču.** ♁ Očišćenje Bl. D. Marije, sagr. 1866. Ž. iz XI. ili XII. stolj. L. coll. D: 569+500. ⊙ Supetar. o ⛪ ✉ ✙: Postira. 1 ✝. 4 †. Osn. šk. (1). — Žk: JAKOV MATULIĆ, zč. kan., r. 19-II-1870, Dol ⊙ Supetar, m. 24-VIII-1893.

2. **MIRCA** ♁ Bl. D. Marija od Pohoda, sagr. 1733. Ž. osn. 1825. L. coll. D: 480+400. ⊙ o ⛪ ✉ ✙: Supetar. 1 †. Osn. šk. (1). — Žk: MATO HRASTE, r. 24-II-1884, Brusje ⊙ Hvar, m. 2-IV-1908.

3. **POSTIRA.** ♁ sv. Ivan Krst., sagr. 1766, proširena 1870. Ž. spom. 1584. L. coll. D: 1338+180. ⊙ Supetar. o ⛪ ✉ ✙: u mj. 3 †. □ SS. Kćeri Božje Ljubavi s dječj. obdaništem. Osn. šk. (1). — Upr. ž.: JOSIP GRGIČEVIĆ, r. 18-IX-1883, Vrisnik ⊙ Hvar, m. 1-IX-1907. — Kp: ./.

4. **SPLITSKA** (sam. kpl.). ♁ sv. Spiridion M., sagr. 1228. Kpl. osn. 1834. L. coll. D: 317+200. ⊙ o: Supetar. ⛪ ✉ ✙: Postira. 1 †. Osn. šk. (1). — Upr. kpl: CVITAN RADIŠIĆ, r. 7-IV-1911, Grljevići ⊙ Mostar, m. 31-IV-1934.

5. **SUPETAR.** ♁ Navještenje Bl. D. Marije, sagr. 1833, proširena 1888. Ž. osn. 1597. L. coll. D: 1500+1000. ⊙ o ⛪ ✉ ✙: u mj. 3 ☨. 2 †. □ SS. Mil. s osn. šk. □ SS. Kćeri Božje Ljubavi. Šk: građ. (1) i osn. (1). — Žk: ANTUN VRANKOVIĆ, dk, r. 9-II-1891, Starigrad ⊙ Hvar, m. 25-X-1914. — 1. Kp: ANTE KRSTULOVIĆ, r. 15-II-1911, Nerežišće ⊙ Supetar, m. 5-VII-1936. — 2. Kp: ./.

6. **SUTIVAN.** ♁ Uznesenje Bl. D. Marije, sagr. 1772. Ž. osn. 1579. L. coll. D: 959+600. ⊙ Supetar. o ⛪ ✉ ✙: u mj. 3 ☨. 4 †. Osn. šk. (1). — Upr. ž.: IVAN BABAROVIĆ, r. 8-VI-1896, Milna ⊙ Supetar, m. 26-VI-1921. — Kp: ./.

7. **ŠKRIP.** ♁ sv. Jelena Križ., sagr. od davnina, obn. 1916. Ž. od pamtivijeka. L. coll. D: 480+200. ⊙ o: Supetar. ⛪ ✉ ✙: Postira. 2 †. Osn. šk. (1). — Žk: STJEPAN KEVEŠIĆ, r. 2-VI-1877, Nerežišće ⊙ Supetar, m. 8-IX-1901.

5. NEREŽIŠKI DEKANAT.

Dk: JAKOV LUŠIĆ, upr. ž. u Nerežišću.

1. **BOL.** ♁ sv. Ivan Krst., sagr. 1566. Ž. od pamtivijeka. Inkorp. □ OO. Domin. D: 1533+500. ⊙ Supetar. o ⛪ ✉ ✙: u mj. 1 ☨. 6 †. □ OO. Domin. sa gimn. □ SS. Dominikanki. Šk: žen. struč. (1) i osn. (1). — Ž. vk: O. HIJACINT BELIĆ O. P., r. 12-I-1885, Žrnovo ⊙ Korčula, m. 24-VIII-1908. — Kp: ./.

2. **DONJI HUMAC.** ♁ sv. Fabijan i Sebastijan Mm., sagr. u XII. stolj. Ž. od pamtivijeka. L. coll. D: 482+290. ⊙ ⛪: Supetar. o Stivan. ✉ ✙: Nerežišće. 2 †. Osn. šk. (1). — Žk: LUKA ČUBRE, r. 4-III-1890, Vrbanj ⊙ Hvar, m. 30-VIII-1914.

3. **DRAČEVA LUKA ili Murvica** (dušobrižnička stanica, osn. 1479). ♁ Presv. Trojstvo, sagr. 1500. Inkorp. □ OO. Domin. u Bolu. D: 244+32. ⊙ Supetar. o Nerežišće. ⛪ ✉ ✙: Bol. 3 †. Osn. šk. (1). — Dušobrižnik: O. JORDAN BREŠKOVIĆ O. P., r. 13-VII-1910, Bol ⊙ Supetar, m. 28-VII-1935.

4. **DRAČEVICA** (sam. kpl.). ♁ Neoskvrnjeno Začeće Bl. D. Marije, sagr. 1770. Kpl. osn. 1705. L. coll. D: 319+136. ⊙ ⛪: Supetar. o ✉ ✙: Nerežišće. 1 †. Osn. šk. (1). — Sam. kp: RAJKO VALERJEV, r. 8-VII-1911, Ložišće ⊙ Supetar, m. 6-VI-1936.

5. **NEREŽIŠĆE.** ♁ Bl. Gospa od Karmela, sagr. 1593. Ž. od pamtivijeka. Ptr: Općina u mj. D: 1212+1211. ⊙ ⛪: Supetar. o ✉ ✙: u mj.

9 †. □ SS. Služb. Milosrđa sa domać. šk. i dječj. obdaništem. Osn. šk. (1). — Upr. ž.: JAKOV LUŠIĆ, dk, r. 21-X-1893, Vrbanj ⊙ Hvar, m. 10-IX-1916. — 1. Kp: JURAJ PETROVIĆ, r. 15-III-1913, Pučišće ⊙ Supetar, m. 11-VII-1937. — 2. Kp: ./.

6. **PUSTINJA BLACA na Braču** (sam. kpl.). ♁ Uznesenje Bl. D. Marije, sagr. 1588. Kpl. osn. 1855. L. coll. D: 168+37. ⊙ ⛵: Supetar. o ✉ ✙: Nerežišće. — Sam. kp: NIKOLA MILIČEVIĆ, r. 6-VI-1887, Zvečanje (Poljica) ⊙ Split, m. 17-VII-1910.

6. PUČIŠKI DEKANAT.

Dk: FRANO KRSTINIĆ, žk u Pučišću.

1. **GORNJI HUMAC.** ♁ sv. Nikola B., sagr. 1768. Ž. osn. u XII. stolj. L. coll. D: 452+200. ⊙ Supetar. o ⛵ ✉ ✙: Pučišće. 6 †. Osn. šk. (1). — Upr. ž.: JOZO DELIĆ, r. 1-I-1885, Sinj, m. 16-VI-1907.

2. **NOVO SELO na Braču.** ♁ Bl. Gospa od Navještenja, sagr. 1894. Ž. osn. 1907. L. coll. D: 318+200. ⊙ Supetar. o ✉ ✙: Selca. ⛵ Povlja. Osn. šk. (1). — Upr. ž.: LUKA TREBOTIĆ, r. 28-VII-1905, Milna ⊙ Supetar, m. 29-I-1928.

3. **POVLJA.** ♁ Rođenje sv. Ivana, sagr. u XII. stolj. Sam. kpl. od 1715, a ž. od 1921. L. coll. D: 740+500. ⊙ Supetar. o Selca. ⛵ ✉ ✙: u mj. 3 †. Osn. šk. (1). — Upr. ž.: MIRKO KAČIĆ, r. 15-XII-1912, Pučišće ⊙ Supetar, m. 11-VII-1937.

4. **PRAZNICE.** ♁ sv. Ante Op., od pamtivijeka. Ž. osn. oko 1400. L. coll. D: 610+300. ⊙ Supetar. o ⛵ ✉ ✙: Pučišće. 5 †. Osn. šk. (1). Žk: ANTE BISKUPOVIĆ, r. 1-IX-1879, Ložišće ⊙ Supetar, m. 8-IX-1902.

5. **PUČIŠĆE.** ♁ sv. Jeronim Učit., sagr. 1614. Ž. osn. 1666. L. coll. D: 2049+1200. ⊙ Supetar. o ⛵ ✉ ✙: u mj. 6 †. Dječje obdanište, vode SS. Domin. Osn. šk. (1). — Žk: FRANO KRSTINIĆ, dk, r. 1-I-1893, Vrboska ⊙ Hvar, m. 24-VIII-1915. — Kp: ANTE BREŠKOVIĆ, r. 27-VII-1914, Trst (Italija), m. 12-VII-1937.

6. **SELCA na Braču.** ♁ Bl. Gospa od Karmela, sagr. 1775. Ž. spom. 1747. L. coll. D: 1685+528. ⊙ Supetar. o ✉ ✙: u mj. ⛵ Sumartin. 5 †. šk: zan. (1) i osn. (4). — Upr. ž.: KUZMA ŠIMUNOVIĆ, r. 24-X-1887, Dračevica ⊙ Supetar, m. 14-VII-1912. — Kp: ./.

7. **SUMARTIN.** ♁ sv. Martin B., sagr. 1913. Matice od 1665. Inkorp □ OO. Franj u mj. D: 729+450. ⊙ Supetar. o Selca. ⛵ ✉ ✙: u mj. 3 †. Osn. šk. (1). — Ž. vk: O. AUGUSTIN MARUŠIĆ OFM, r. 1-X-1904, Lokva-Rogoznica ⊙ Split, m. 29-VII-1928.

7. DEKANAT MILNA.

Dk: ANTE MARUŠIĆ, žk u Milni.

1. **BOBOVIŠĆE.** ♁ sv. Juraj M., sagr. 1914. Ž. osn. poslije 1600. L. coll. D: 242+130. ⊙ Supetar. o Milna. ✉ ✙: Ložišće. ⛵ u mj. 4 †. Osn. šk. (1). — Upr. ž.: JURAJ RAKELA, r. 23-VI-1913, Ložišće ⊙ Supetar, m. 19-VII-1936.

2. **LOŽIŠĆE.** ♁ sv. Ivan i Pavao Mm., sagr. 1820. Ž. osn. 1831. L. coll. D: 942+1187. ⊙ Supetar. o Milna. ⛪ Bobovišće. ✉ ✙: u mj. 3 †. Osn. šk. (1). — Upr. ž.: ANTE IVELIĆ, r. 29-VIII-1891, Praznice ⊙ Supetar, m. 25-VII-1915. — Kp: ./.

3. **MILNA.** ♁ Bl. Gospa od Blagovijesti, sagr. oko 1800. Ž. osn. oko 1750. L. coll. D: 1765+2000. ⊙ Supetar. ⛪ o ✉ ✙: u mj. 5 †. □ SS. Kćeri Božje Ljubavi sa dječj. zabavištem i siromaškom kuhinjom. Osn. šk. (1). — Žk: ANTE MARUŠIĆ, r. 3-V-1896, Postira ⊙ Supetar, m. 22-VII-1919. — Kp: ZDRAVKO OSTOJIĆ, r. 22-III-1914, Povlja ⊙ Supetar, m. 16-IV-1938.

III. OTOK VIS.

8. VIŠKI DEKANAT.

Dk: DINKO JERKOVIĆ, žk. u Visu.

1. **KOMIŽA.** ♁ sv. Nikola B., građena od 850. do 1695. Prvobitno Bened. opatija, a od 1568. ž. L. coll. D: 4049+1500. ⊙ Hvar. ⊙ Vis. o ⛪ ✉ ✙: u mj. 2 ⁂. 8 †. šk: građ. (1) i osn. (1). — Upr. ž.: PAVAO TOMIĆ, r. 3-VIII-1888, Vis ⊙ Hvar, m. 29-XII-1912. — 1. Kp: ANDRIJA BOGDANOVIĆ, r. 6-I-1913, u mj., m. 11-VII- 1937. — 2. Kp: ./.

2. **POŠPILJE.** ♁ Porođenje Bl. D. Marije, sagr. 1895. Ž. osn. 1917. L. coll. D: 605+100. ⊙ Hvar. ⊙ Vis. o ⛪ ✉ ✙: Komiža. 2 †. Osn. šk. (2). — Upr. ž.: JAKŠA RAČIĆ, r. 28-X-1908, Vrbanj ⊙ Hvar, m. 30-IX-1934.

3. **VELOSELO** (sam. kpl.). ♁ ✳ Velika Gospa, sagr. u XIII. stolj. U prastara vremena u mj. ž. za čitav otok Vis sve do osnutka ž. Vis (1587). Od 1906. sam. kpl. L. coll. D: 973+6. ⊙ Hvar. ⊙ o ⛪ ✉ ✙: Vis. 2 †. Osn. šk. (2). — Sam. kp: PETAR RUDAN, r. 3-V-1887, Bogomolje ⊙ Hvar, m. 15-VIII-1912.

Hvarska

Redni broj	Dekanat	Župe	Sam. kpl.	Crkve	Kapele
1	Hvar	3	—	9	10
2	Milna	3	—	3	12
3	Nerežišće	3	3	7	21
4	Pučišće	7	—	7	28
5	Starigrad	7	3	20	20
6	Sućuraj	3	2	6	15
7	Supetar	6	1	14	17
8	Vis	3	1	8	15
	UKUPNO . . .	35	10	74	138

*) Od tih 6 izvan biskupije.

4. VIS. ♁ Uznesenje Bl. D. Marije, sagr. oko 1500. Ž. osn. 1587. L. coll. D: 3240+1000. ⊙ Hvar. ⊙ o ⛪ ✉ ✠: u mj. 2 ✝. 3 †. □ OO. Konventualaca. Ubožište vode SS. sv. Križa. Šk: građ. (1), žen. zanat. (1) i osn. (1). — Žk: DINKO JERKOVIĆ, konz., r. 23-IX-1893, Nerežišće ⊙ Supetar, m. 9-VII-1922. — 1. Kp: DUŠAN NAZOR, r. 5-III-1899, Bobovišće ⊙ Supetar, m. 10-VII-1921. — 2. Kp: JURAJ BURIĆ, r. 30-IX-1912, u mj., m. 26-VII-1936.

VI. SVEĆENICI U RAZNIM SLUŽBAMA.

STJEPAN BOJANIĆ, zč. kan., kth. u Visu, r. 20-X-1882, Vrisnik ⊙ Hvar, m. 13-V-1906.

MATO HAILO, vojni sveć. u Skoplju, r. 4-VII-18886, Brusje ⊙ Hvar, m. 25-IX-1910.

NIKOLA IVANOVIĆ, kth. u Starigradu, r. 25-XII-1885, Hvar, m. 28-III-1909.

Dr. IVAN KASANDRIĆ, rektor Bogosl. sjemeništa u Splitu (vidi str. 186.).

TOMA KARMELIĆ, prof. gimn. u Splitu, r. 20-IV-1897, Bol ⊙ Supetar, m. 28-IX-1919.

Msgr. Dr. NIKO MOSCATELLO, tajni komornik Nj. Sv., viši savjetnik Jugoslavenskog poslanstva kod Svete Stolice, r. 7-VI-1885, Dol ⊙ Hvar, m. 1-IX-1907.

MARKO MILATIĆ, kth. u Komiži, r. 15-IX-1896, Svirče ⊙ Hvar, m. 17-VIII-1919.

ANTE PETRAVIĆ, prof. gimn. u Splitu, r. 27-VI-1874, Starigrad ⊙ Hvar, m. 4-IV-1897.

Dr. IVAN OSTOJIĆ, prof. teol. u Splitu (vidi str. 186.).

biskupija

Svjetov. sveć.			Redovnici			Redovnice		Broj katolika		Vidi stranu
U pastvi	Ostali	U miru	Kuće	Svećenici	Braća	Kuće	Sestre	Prisutni	Privremeno odsutni	
6	6	—	1	3	3	2	10	3.153	1.220	219
4	—	1	—	—	—	1	6	2.949	3.317	223
5	—	—	1	8	—	2	7	3.958	2.206	222
7	—	—	1	5	—	1	2	6.583	3.378	223
12	1	4	1	3	1	1	3	9.206	4.078	220
5	—	—	—	—	—	—	—	3.155	1.154	221
8	—	1	—	—	—	3	19	5.643	3.080	221
7	2	—	1	2	1	1	3	8.867	2.606	224
54	15*	12**	5	21	5	11	50	43.514	21.039	—

*) Od tih 6 izvan biskupije **) Od tih izvan biskupije 6

VII. UMIROVLJENI SVEĆENICI.

MAKSO BABAROVIĆ, sveć., r. 16-II-1861, Milna ⊙ Supetar, m. 3-III-1901, stan. u Milni. — PETAR DUBOKOVIĆ, sveć., r. 18-V-1875, Pitve ⊙ Hvar, m. 11-XI-1900, stan. u Zagrebu. — VICKO GAMULIN, kth. i zč. prisj., r. 8-IX-1870, Jelsa ⊙ Hvar, m. 22-IX-1894, stan. u Jelsi. — NIKO GAMULIN, žk, r. 4-X-1868, Jelsa ⊙ Hvar, m. 27-IX-1891, stan. u Leskovcu. — JERKO KOVAČEVIĆ, sveć., r. 30-IX-1873, Starigrad ⊙ Hvar, m. 11-IX-1898, stan. u Dubrovniku. — JERKO KOVAČEVIĆ, r. 23-IV-1857, Kreševo ⊙ Split, m. 10-VIII-1881, stan. u Postirima. — FRANO LUČIĆ, žk, r. 15-X-1857, Zastražišće ⊙ Hvar, m. 28-X-1882, stan. u Vrboskoj. — IVAN MAKJANIĆ, žk, r. 3-VIII-1874, Svirče ⊙ Hvar, m. 19-IX-1897, stan. u Zagrebu. — DINKO MAROEVIĆ, žk, r. 12-IV-1883, Starigrad ⊙ HVAR, m. 27-IX-1907, stan. u Splitu. — FRANO TORRE, sveć., r. 24-IV-1864, Komiža ⊙ Hvar, m. 18-XII-1886, stan. u Splitu. — KUZMA VUČETIĆ, zč. kan. i žk, r. 6-II-1864, Hvar, m. 29-IX-1888, stan. u Starigradu. — NIKO VIDOŠEVIĆ, žk, r. 23-IV-1859, Vrbanj ⊙ Hvar, m. 28-X-1882, stan. u Vrbanju.

VIII. SVEĆENIČKI PODMLADAK.

Biskupija ima 5 bogoslova u bogosl. sjemeništu u Splitu, 2 u Senju i 1 u Zagrebu, ukupno 8.

Malih seminaraca ima 19, svi u Splitu osim 1 u Zagrebu.

IX. KATOLIČKA DRUŠTVA.

1. Društva Katoličke Akcije.

27 *Križarskih bratstava* sa 1028 članova i 7 *Križarskih sestrinstava* sa 183 članice. K tomu 1 đačko društvo »*Domagoj*«.

2. Vjerska društva.

Djevojačkih društava imade 40 (2281 članica). — *Materinskih društava* 29 (1484 čl.). — *Bratovština Presv. Sakramenta* 25 (2200 čl.). — *Bratovština Gospe od Karmela* imade skoro u svim župama, u koju se upisuju većinom svi župljani nakon prve sv. pričesti. Isto tako i *Bratovština sv. Ružarija.* — Ostalih bratovština i kongregacija pod raznim imenima imade 35 sa preko 4000 članova. — *Treći Red sv. Franje* 10 društava (350 čl.). — *Treći Red sv. Dominika* 5 (170 čl.).

11. KOTORSKA BISKUPIJA

(DIOECESIS CATHARENSIS).

Katedrala u Kotoru.

Zaštitnik biskupije: sv. Tripun M.

Patron katedrale: sv. Tripun M.

Površina: 674 km².

Propovijeda se isključivo hrvatski.

Katol. vjernika 1-VII-1937: svega 14.516.

Inovjeraca (1931): pravoslavnih 24.578, muslimana 394, ostalih 110.

Crkvena podjela: 4 dekanata, 19 župa i 10 samostalnih kapelanija.

I. HISTORIJSKI OSVRT.

O počecima biskupije u Kotoru (Ascrivium, Decatera, Catharum) nije nam ništa točnije poznato, ali oni svakako sežu u davna, starokršćanska vremena. Po Ljetopisu Popa Dukljanina prvi bi spomen Kot. biskupije bio u IX. stoljeću i to kao sufraganske dijeceze Dukljanske metropolije, dočim je prije spadala pod solinskog odnosno splitskog nadbiskupa, kao što je to i kasnije bivalo n. pr. za prvog hrv. kralja Tomislava. Od kotorskih biskupa prvi se spominju Grimaldo (1090) i Ursacije (1124), dok je još Kotor bio u bizantijskoj vlasti. Od tog vremena do danas sačuvan je skoro neprekinut redoslijed katoličkih natpastira, koji sadrži 67 imena. Kotor je u crkvenom pogledu iza razorenja Duklje opet potpao pod Splitsku,

pa Barsku i Dubrovačku metropoliju; najduže je ipak ostao pod nadbiskupom talijanskog grada Bari, od 1178. do 1828., kada ga je Leon XII. podložio metropoliti Dalmacije, zadarskom nadbiskupu.

Teritorij biskupije u prošlosti vrlo se mijenjao. Od uskog primorskog pojasa u bizantijskoj i dukljanskoj eri proširio se u XIII. stoljeću sve do Dunava po cijeloj Srpskoj državi, pod koju je spadao 1185.—1370. U vrijeme 150-godišnje turske vlade velikim dijelom Boke Kotorske (do 1687.) suzilo se njezino područje. Međutim 1688. ukinuta je Risanska bisk. (Rhyzoniensis) i pridružena Kotorskoj, a istotako i Budvanska, dok je teritorij Spič pripojen Kotoru tek 1878. — Biskupija u Risnu (Rhyzonium) seže još u starokršć. vremena. Njezin se biskup Sebastijan spominje u listovima pape Grgura Velikog 591. i 595. god. Od 1540. bila je njezina uprava stalno povjerena kotorskim biskupima. Budvanska biskupija također je stara, a katalog njezinih pastira počinje s prvim poznatim biskupom Silvestrom (1143). Ukinuta je tek 1828.

Prvi patron biskupije bio je sv. Juraj M., ali ga je kasnije zamijenio sv. Tripun M. Njegove relikvije (»slavna glava«) donesene su u Kotor 13. I. 809., a malo zatim sazidana je i katedrala, njemu posvećena. Ova je do temelja porušena i ponovno podignuta u XII. stoljeću. Strašni potres od 1667. mnogo je oštetio katedralu i porušio oba tornja. Kasnije je katedrala bila obnovljena i novi tornjevi podignuti (1680).

Biskupija se ponosi, što je dala Crkvi bl. Graciju iz Mula († 1508) i bl. Ozanu († 1567), rodom iz Crne Gore. Tijelo bl. Gracije počiva u župskoj crkvi u Mulu, a bl. Ozane u kolegijatnoj crkvi u Kotoru.

II. ORDINARIJ.

Preuzvišeni i prečasni gospodin

PAVAO BUTORAC,
BISKUP KOTORSKI.

R. 26-III-1888, Perast ⊙ Kotor, m. 7-VII-1910, imenovan kotorskim biskupom 5-I-1938, ustoličen 6-II-1938, posvećen za biskupa 6-III-1938. u Kotoru.

III. STOLNI KAPTOL.

Prepozit: *Anton Milošević,* r. 17-IX-1872, Dobrota ⊙ Kotor, m. 29-IX-1895, kan. 1908, prepozit 1920.

Dekan: *Ivan Stjepčević,* r. 15-VIII-1876, Gornja Lastva ⊙ Kotor, m. 21-IX-1899, kan. 1918, dk. 1929.

Kanonici:

Josip Vujović, r. 5-XII-1878, Stoliv ⊙ Kotor, m. 14-VII-1901, kan. 1921.

Špiro Perušina, r. 21-II-1871, Donja Lastva ⊙ Kotor, m. 29-IX-1895, kan. 1924.

Niko Luković, r. 2-III-1887, Prčanj ⊙Kotor, m. 7-VII-1910, kan. 1933.

IV. BISKUPSKI ORDINARIJAT.

Biskupski konzistorij:

Predsjednik: *Preuzv. Ordinarij.*

Stalni savjetnici: *Anton Milošević*, prepozit; *Ivan Stjepčević*, dekan; *Josip Vujović*, kanonik; *Špiro Perušina*, kanonik i *Niko Luković*, kanonik.

Crkveni sud.

Predsjednik: *Preuzv. Ordinarij.*

Savjetnici: *Anton Milošević, Ivo Stjepčević, Josip Vujović, Špiro Perušina* i *Niko Luković.*

Dijecezanski ženidbeni sud.

Članovi: *Anton Milošević, Ivo Stjepčević, Josip Vujović, Špiro Perušina* i *Niko Luković.*

Prosinodalni ispitivači.

Anton Milošević, Ivo Stjepčević, Josip Vujović, Špiro Perušina i *Niko Luković.*

Župnici konzultori (kan. 385).

Đuro Slovinić, Anto Mušura, Gracija Vujović, Roko Paskvić.

Biskupski nadzorni odbor.

(Consilium a vigilantia)

Stijepo Vukašinović, Đuro Perušina, Tripo Milošević.

Biskupska kancelarija.

Direktor: *Anton Milošević*, prepozit Stolnog Kaptola.

Kancelar: *Stjepan Vukašinović*, r. 1-IX-1879, Dobrota ⊙ Kotor, m. 28-IX-1902.

Tajnik: *Lav Spalatin*, r. 23-III-1889, Rab, m. 28-VII-1912.

Bilježnik (aktuar): *Tripo Milošević*, r. 26-VII-1886, Špiljari ⊙ Kotor, m. 18-IV-1909.

Poslužitelj: *Lovro Jakičević.*

Cenzor knjiga.

Gracija Ivanović.

Nadzornik crkvenih računa.

Lav Spalatin.

V. PREGLED ŽUPA PO DEKANATIMA.

1. KOTORSKI DEKANAT.

Dk: ŠPIRO PERUŠINA, kan.

1. **KOTOR. (Catharus, Cattaro).** Prvostolna i ♁ sv. Tripun M., sagr. 809. Ž. iz IV. stoljeća. L. coll. D: 1587+250. ⊙ o ⛵ ✉ ✙: u mj. 🚌 Hercegnovi. 3 ✝. 3 †. Šk: gimn. (1), pomor. trg. akad. (1), produžna šk. (1), žen. stručna (1) i osn. (1). — Žk: ŠPIRO PERUŠINA, kan., (kao gore). — 1. Kp: O. VALERIJAN BRUSIĆ OFM, koralni vk., r. 5-II-1900, Vrbnik ⊙ Krk, m. 24-VIII-1925. — 2. Kp: O. Dr. FELICIJAN FRŽOP OFM, kor. vk., r. 12-III-1894, Vodice ⊙ Šibenik, m. 1917. — 3. Kp: O. ANTUN KRILE OFM, r. 30-XII-1878, Dubrovnik II., m. 5-IV-1905. — 4. Kp: JOSIP MACH, r. 2-VIII-1914, Kotor, m. 11-VII-1937.

2. **BOGDAŠIĆI.** ♁ sv. Petar Ap., sagr. u XII. stolj. Ž. od pamtivjeka. L. coll. D: 786+36. ⊙ o: Kotor. 🚌 Zelenika. ⛵ ✉ ✙: Tivat. 6 ✝. Osn. šk. (2). — Upr. ž.: BOGDAN PETROVIĆ, r. 10-XII-1911, Škaljari ⊙ Kotor, m. 11-VII-1937.

3. **DOBROTA.** ♁ sv. Matej Ap., sagr. 1670. Ž. od pamtivijeka. Ptr: Općina Dobrota. D: 680+25. ⊙ ✉ ✙: Kotor. o ⛵: u mj. 🚌 Zelenika. 5 †. SS. sv. Križa u Općinskom skloništu siromaha. Šk: domać. (1) i osn. (1). — Žk: TRIPO MILOŠEVIĆ, r. 26-VII-1886., Špiljari ⊙ Kotor, m. 18-IV-1909.

4. **DOBROTA.** ♁ sv. Stasija (Eustahije), sagr. 1773. Ž. osn. 1753. Ptr: Općina Dobrota. D: 238+50. ⊙ ✉ ✙: Kotor. o ⛵: u mj. 🚌 Zelenika. 1 †. Osn. šk. (1). — Upr. ž: GRACIJA IVANOVIĆ, r. 15-II-1903., u mj., m. 11-VII-1926.

5. **DOBROTA-LJUTA,** sam. kpl. ♁ sv. Petar Ap., sagr. 1783. Kpl. od davnina, s ♁ sv. Križa, uništenom od potresa 1667. Ptr: Općina Dobrota. D: 201+10. ⊙ ✉ ✙: Kotor. o ⛵: Dobrota. 🚌 Zelenika. Osn. šk. (1). — Kp: ./. Adm. žk iz Dobrote, sv. Eustahije.

6. **DONJI STOLIV,** sam. kpl. ♁ Ime Marijino, sagr. 1781. Kpl. osn. 1781. L. coll. D: 234+28. ⊙ Kotor. o Stoliv. 🚌 Zelenika. ⛵ ✉ ✙: u mj. 2 †. Osn. šk. (1). — Žk: ./. (adm. žk iz Gr. Stoliva).

7. **GORNJI STOLIV.** ♁ sv. Ilija, sagr. 1556. Ž. od pamtivijeka. L. coll. D: 230+35. ⊙ Kotor. o Stoliv. 🚌 Zelenika. ⛵ ✉ ✙: Donji Stoliv. 1 ✝. 1 †. Osn. šk. (1). — Upr. ž.: GRACIJA BRAJKOVIĆ, r. 14-II-1915, Perast ⊙ Kotor, m. 19-III-1938.

8. **MUO.** ♁ sv. Kuzma i Damjan Mm., sagr. 1280. Ž. od pamtivijeka. Ptr: Općina Muo. D: 518+36. ⊙ ⛵ ✉ ✙: Kotor. o u mj. 🚌 Zelenika. 1 ✝. 1 †. Osn. šk. (1). — Žk: STJEPO VUKAŠINOVIĆ, r. 1-IX-1879., Dobrota ⊙ Kotor, m. 28-IX-1902.

9. **PRČANJ.** ♁ Porođenje Bl. Dj. Marije, građ. 1789—1909. Ž. osn. oko 1500. Ptr: Općina Prčanj. D: 680+200. ⊙ Kotor. o ✉ ✙ ⛵: u mj. 🚌 Zelenika. 6 ✝. Bivši □ sv. Nikole OO. Franj. Osn. šk. (1). — Žk: NIKO LUKOVIĆ, kan., r. 21-III-1887, u mj., m. 7-VII-1910. — Kp: ./.

10. **ŠKALJARI.** ♁ Gospa od Snijega, sagr. 1903. Ž. osn. 1825., a prije kpl. od pamtivijeka. L. coll. D: 850+15. ⊙ o ✉ ✠ ⛵: Kotor. 🚗 Zelenika. 1 ✝. Osn. šk. (1). — Upr. ž.: IVAN BRAJNOVIĆ, r. 30-X-1914, Hercegnovi, m. 11-VII-1937.

11. **ŠPILJARI,** sam. kpl. ♁ sv. Đuro. Kpl. od pamtivijeka. L. coll. D: 125+70. ⊙ o ⛵ ✉ ✠: Kotor. 🚗 Zelenika. — Sam. kp: O. ĆIRIL BARUŠIĆ OFM, r. 15-V-1878, Baška ⊙ Krk, m. 25-VI-1905.

2. BUDVANSKI DEKANAT.

Dk: ANTO MUŠURA, žk iz Budve.

1. **BRCE.** ♁ sv. Andrija Ap., sagr. 1856. Ž. osn. u XVIII. stolj. L. coll. D: 130+10. ⊙ Bar. ☉ Budva. 🚗 Zelenika. o ✉ ✠ ⛵: Sutomore. — Upr. ž.: O. NIKOLA MILČETIĆ T. O. R., r. 12-I-1891, Zidarić ⊙ Krk, m. 13-IX-1914.

2. **BUDVA (BUDUA).** ♁ sv. Ivan Krst., sagr. 1400. Nekad posebna biskupija, pridružena Kotorskoj 1828. L. coll. D 350+20. ⊙ Kotor. o ✉ ✠ ⛵: u mj. 3 †. šk: građ. (1) i osn. (1). — žk: ANTO MUŠURA, dk., r. 4-IX-1891. u mj., m. XII-1913.

3. **PETROVAC,** sam. kpl. ♁ sv. Vid M., vrlo stara. Kpl. od pamtivijeka. L. coll. D: 35. ⊙ Bar. ☉ Budva. o Paštrovići. ✉ ✠ ⛵: u mj. Osn. šk. (1). — Kp: ./. Adm. žk iz Zankovića.

4. **SUŠANJ.** ♁ sv. Petka D. M., sagr. 1902. Ž. osn. u XI. stolj. L. coll. D: 360+30. ⊙ Bar. ☉ Budva. o ✉ ✠ ⛵: Sutomore. 1 †. Osn. šk. (1). — Upr. ž.: VIKTOR KALOĆIRA, 19-XII-1911. Rab, m. 23-XII-1934.

5. **ZANKOVIĆ.** ♁ sv. Demetrije M., sagr. 1895. Ž. od pamtivijeka. L. coll. D: 484+72. ⊙ Bar. ☉ Budva. o ✉ ✠: Sutomore. 3 †. Osn. šk. (1). — žk: JURAJ SLOVINIĆ, r. 16-I-1885. Budva, m. 28-III-1909.

3. HERCEGNOVSKI DEKANAT.

Dk: JOSIP VUJOVIĆ, kan. u Kotoru.

1. **HERCEGNOVI** (Castrum novum, Castelnuovo). ♁ sv. Jeronim, sagr. 1856. Ž. osn. 1687. L. coll. D: 1457+20. ⊙ Kotor. ☉ o 🚗 ⛵ ✉ ✠: u mj. 2 †. ✝ □: OO. Trećoredaca sv. Franje. □ SS. sv. Križa s internatom, zabav., osn. i građ. šk. šk: niža gimn. (1), učt. (1) i osn. (1). — Upr. ž.: LUKA JANOVIĆ, r. 18-VII-1903, Bogdašići ⊙ Kotor, m. 29-VI-1926. — Kp: ./.

2. **KRAŠIĆ,** sam. kpl. ♁ sv. Nikola B., sagr. u XVIII. stolj. Stara ž., pretvoreno u kpl. 1849. L. coll. D: 111+4. ⊙ Kotor. ☉ Hercegnovi. o Luštica. 🚗 Zelenika. ⛵ ✉ ✠: Rose. 1 ✝. Osn. šk. (1). — Sam. kp: ./. Adm. žk iz Krtola.

3. **KRTOLE.** ♁ sv. Ivan Krst. Ž. od pamtivijeka. L. coll. D: 106+2. ⊙ Kotor. o ⛵: u mj. 🚗 Zelenika. ✉ ✠: Radović. Otok, svetište Gospe od Milosti ✳, vrlo stara crkva, uz koju je bio □ OO. Franj. (1482—1800). 1 ✝. Osn. šk. (1). — Upr. ž.: ĐURO PERKOVIĆ, r. 26-VIII-1905. Bogišić ⊙ Kotor, m. 3-VIII-1930.

4. **POKRIVENIK**, sam. kpl. ♁ sv. Nikola, sagr. 1862. Kpl. vrlo stara. L. coll. D: 510+18. ⊙ Kotor. ⊙ o: Hercegnovi. 🚗 Zelenika. ⛴ ✉ ✙: Đenović. 2†. Osn. šk. (1). — Sam. kp: O. ANĐELKO FAZINIĆ O. P., r. 16-IX-1902, Korčula, m. 23-XII-1926.

5. **ROSE**, sam. kpl. ♁ Gospa od Karmela, sagr. 1783. Kpl. od pamtivijeka. D: 25. ⊙ Kotor. ⊙ 🚗: Hercegnovi. o Luštica. ⛴ ✉ ✙: u mj. 1 ✝. Osn. šk. (1). — Sam. kp: O. ANĐELKO BURATOVIĆ T. O. R., r. 21-XII-1895. Vrbanj ⊙ Hvar, m. 12-X-1919.

4. PERAŠKI DEKANAT.

Prodk: ROKO PAŠKOVIĆ, žk. iz Perasta.

1. **DONJA LASTVA**, sam kpl. (☎ br. 1). ♁ sv. Rok, sagr. 1901. Kao kpl. spom. 1551. L. coll. D: 599+40. ⊙ Kotor. o Lastva. 🚗 Zelenika. ✉ ✙ ⛴: u mj. 1†. Osn. šk. (1). — Sam. kp: ĐURO PERUŠINA, zč. kan., r. 3-II-1879, u mj., m. 29-IX-1901.

2. **GORNJA LASTVA.** ♁ Mala Gospa, sagr. 1410. Ž. od pamtivijeka. L. coll. D: 396+25. ⊙ Kotor. o Lastva. 🚗 Zelenika. ✉ ✙ ⛴: Donja Lastva. 1†. Osn. šk. (1). — Upr. ž.: PETAR BOKARICA, 7-IX-1911, Gruda ⊙ Dubrovnik, m. 11-VII-1937.

3. **ĐURIĆI**, sam. kpl. ♁ sv. Ana, sagr. 1914. Kpl. osn. 1887. L. coll. D: 216+94. ⊙ Kotor. ⊙ o Perast. 🚗 Zelenika. ✉ ✙: Jošice. 2†. Osn. šk. (1). — Sam. kp: O. BONE BERETIĆ OFM, r. 25-VIII-1868, Vrboska ⊙ Hvar, m. 9-X-1882.

4. **KOSTANJICA.** ♁ sv. Ivan Krst., sagr. 1874. Ž. od pamtivijeka. L. coll. D: 283+133. ⊙ Kotor. ⊙ o: Perast. 🚗 Zelenika. ✉ ✙ ⛴: Morinj. 3†. Osn. šk. (2). — Upr. ž.: VJEKOSLAV KRŽELJ, r. 29-XII-1913, Dobrota ⊙ Kotor, m. 17-VII-1938.

5. **LEPETANE.** ♁ sv. Antun Pad., sagr. 1757. Ž. osn. 1757. L. coll. D: 230+25. ⊙ o: Kotor. ⛴ u mj. 🚗 Zelenika. ✉ ✙: Donji Stoliv. 2†. Osn. šk. (1). — Upr. ž.: STIPE SERVENTI, r. 20-IX-1902., Buenos-Aires (Argent.), m. 18-VII-1926.

Kotorska

Redni broj	Dekanat	Župe	Crkve	Sam. kpl.	Kapele
1	Budva	4	1	5	7
2	Hercegnovi	2	3	10	4
3	Kotor	8	3	29	13
4	Perast	5	3	14	23
	UKUPNO . . .	19	10	58	47

6. **PERAST.** ♁ sv. Nikola B., sagr. u XV. stolj. Ž. od pamtivijeka. L. coll. D: 520+46. ⊙ Kotor. ⊙ ✉ ⛪ ⛵: u mj. 🚌 Zelenika. 4 ✝. 6 †. Na otočiću pred gradom znamenito SVETIŠTE BL. GOSPE OD ŠKRPJELA ✝ ✳ (B. M. V. de Scopulo), sagr. 1628—1630, s čudotvornom slikom Gospinom. ▭ ✝ SS. sv. Križa. Osn. šk. (1). — Žk: ROKO PASKOVIĆ, opat sv Jurja i prodk, 16-VIII-1888, Muo ⊙ Kotor, m. 29-XII-1912. Kp: ./.

7. **RISAN,** sam. kpl. ♁ sv. Mihovil Ark., sagr. 1874. Rhyzonium znamenit ilirski grad, sjedište bpje u VI. stolj. pa sve do 1540. god. Ž. od starokršćanskih vremena. L. coll. D: 125+24. ⊙ Kotor. ⊙ Perast. o ✉ ⛪ ⛵ Risan. 🚌 Zelenika. Šk: građ. (1) i osn. (1). — Žk: ./. Adm. žk. iz Perasta.

8. **TIVAT.** ♁ sv. Antun Pad., sagr. 1734. Ž. od pamtivijeka. Ptr: Općina Tivat. D: 2450+25. ⊙ Kotor. o ✉ ⛪ ⛵: u mj. 🚌 Zelenika. 8 †. Šk: Zanat. šk. Pomor. arsenala, građ. i osn. (1). — Upr. ž.: GRACIJA B. VUJOVIĆ, r. 11-X-1899., Stoliv ⊙ Kotor, m. 9-VII-1922.

VI. SVEĆENICI IZVAN PASTVE.

GRACIJA SABLIĆ, kth. gimn. u Kotoru, r. 14-VI-1909, Muo ⊙ Kotor, m. 13-XII-1931.

VII. SVEĆENICI KOJI BORAVE IZVAN BISKUPIJE:

DR. IVAN VUKSANOVIĆ, prof. bogosl. u Splitu (str. 186).

VILIM PARES, prof. drž. gimnazije u Splitu, r. 17-VI-1882, Kotor, m. 25-VIII-1907.

VIII. STRANI SVEĆENICI U BISKUPIJI.

NIKOLA FANTELA, zč. kan. dubrovačkog Stol. kaptola, viši vojni sveć. kod štaba Komande Boke Kotorske u Hercegnovom (str. 215.).

JOSIP KRALJIĆ, zč. konz. savj. Skopljanske bisk., viši vojni svećenik Kralj. Mornarice u Đenoviću, r. 8-V-1883, Dubašnica ⊙ Krk, m. 14-VII-1907.

biskupija

Svjetov. sveć.			Redovnici			Redovnice		Broj katolika		Strana
U pastvi	Ostali	U miru	Kuće	Svećenici	Braća	Kuće	Sestre	Prisutni	Privremeno odsutni	
3	—	—	—	1	—	—	—	1.359	132	231
2	—	—	1	2	1	1	16	2.209	44	231
9	7	—	1	4	1	1	3	6.129	755	230
6	—	—	—	1	—	1	4	4.819	412	232
20	9*	—	2	8	2	3	23	14.516	1.343	—

*) Od tih 2 izvan biskupije.

IX. SVEĆENIČKI PODMLADAK.

a) Bogoslovi u Zavodu Propagande u Rimu: 1; u Centralnom sjemeništu u Splitu: 1; na teol. fakultetu u Strassbourgu: 1; svega 3 bogoslova.

b) Sjemeništarci u Bisk. sjemeništu u Splitu: 3; u Nadbisk. sjemeništu u Zagrebu: 1, svega 4.

X. KATOLIČKA DRUŠTVA.

1. Katolička Akcija.

Domagojci-srednjoškolci: 2 društva (50 članova); *Domagojke-srednjoškolke:* 2 društva (50 čl.); *Katol. radnička omladina:* 1 društvo (30 čl.); *Katolički muževi:* 1 društvo (80 čl.).

2. Pobožna društva.

Djevojačkih društava Presv. Srca Isusova: 4 (110 čl.); *Treći red sv. Franje* 1 društvo (30 čl.); *Bratovština Gospe od presv. Rozarija:* 4 društva (1710 čl.); *Bratovština sv. Jurja:* 1 društvo (60 čl.); *Misijsko društvo:* 1 (40 čl.).

12. KRČKA BISKUPIJA
(DIOECESIS VEGLENSIS)

Stolna crkva u Krku.

Nebeski zaštitnik: sv. Kvirin B. M.

Titular Stolne crkve: Bl. D. Marija, na nebo Uznesena.

Drugotni patroni: sv. Kristofor M., patron bivše Rapske bisk. i sv. Gaudencije B., patron bivše Osorske biskupije.

Površina: 620 km².

Biskupija se prostire otocima Krkom, Rabom i sjevernim dijelom Paga te nekim manjim otočićima, danas u Savskoj banovini (Hrvatska).

Propovijeda se hrvatski osim za talijansku koloniju u Krku.

Katol. vjernika 1-VII-1937: 35.653.

Inovjeraca 31-III-1931: svega 123, od kojih 95 pravoslavnih.

Crkvena podjela: 3 dekanata, 1 provikarijat, 25 župa i 4 samostalne kapelanije.

I. HISTORIJSKI OSVRT.

Krčka biskupija zajedno s Osorskom, prvi se put spominje na saboru u Mantovi god. 827. i to kao ustrojena od akvilejskog (gradeškog) patrijarha 579. No tek 1018. doznajemo prvi put za ime njezina biskupa, Vitala. Do osnutka nove biskupije u Osoru, čiji je biskup, imenom Lovro 787. potpisao akte drugoga Nicejskog sabora, obuhvatala je, izgleda, Krčka biskupija osim Krka i otoke Cres i Lošinj; istodobno negdje od polovice V. do polovice XII. vijeka također na hrvatskom kopnu onodobne župe Senjsku, Gatsku, Vinodolsku, Plašku, Modrušku i Novigradsku. U isto su doba Podgorje, Lika, Buže i Bočaće spadali na Rapsku biskupiju, čiji se biskup Ti-

cijan spominje u aktima solinske sinode (530). Potom je Krčkoj biskupiji ostao samo otok Krk, a Rapskoj otoci Rab i do 1071. g. čitav Pag. Bulom »Locum Beati Petri« od 30. VI. 1828. bile su Osorska i Rapska biskupija dokinute, a njihov teritorij pripojen Krčkoj. Rapalskim je ugovorom od 12. XI. 1920. teritorij stare Osorske biskupije pripao Italiji. Sv. Otac Pijo XI. bulom »Pastorale munus« od 1. VIII. 1932. dodijelio ga je nadbiskupiji u Zadru (Italija). Tako je Krčka biskupija bila sužena na otoke Krk, Rab i sjeverni dio Paga (župe Lun i Novalja). Dekretom sv. Konzistorijalnog zbora od 25. XI. 1933. podvrgnuta je izravno Sv. Stolici. Druga instanca za sva sporna i ženidbena pitanja jest nadbiskup zagrebački.

U prošlosti je biskupija Krčka bila potčinjena Solinskoj metropoliji (kasnije u Splitu), onda od g. 1145. Zadarskoj, da poslije 10 godina zajedno s ovom potpadne pod patrijarhu u Gradežu, odnosno od g. 1450. u Mlecima. Kasnije opet potpade pod metropoliju Zadarsku (1828), a onda od 3. VIII. 1830. do 1933. pod metropolitu u Gorici.

Za vrijeme 300-godišnje vlade mletačke aristokratske republike (1480—1797) nije Krk imao za biskupa domaćega sina, nego poslije fra Nikole († 1484) sve do Ivana Antuna Sintića (1792—1837) same strance, čak jednoga s otoka Cipra (7 iz Dalmacije, 6 iz Venecije, 6 iz ostalih krajeva tal. Mletačke; među njima 7 redovnika). Sintić, prvi biskup proširene biskupije, mnogo se trudio, da u burnim napoleonskim vremenima spasi crkve od propasti i iza dokinuća desetina svećenstvo od bijede. Opatiju sv. Lucije kod Baške, znamenitu radi najstarijeg hrv. glagolskog natpisa iz g. 1100. (»Baščanska ploča«), pridružio je svomu naslovu i menzi. Dr. Antun Mahnić iz Kobdila (1896—1920) održao je dijec. sinode 1901. i 1911., raspirio je katolički pokret među Slovencima i Hrvatima i uredio glagolicu u svojoj dijecezi.

Krčki kanonici spominju se već u darovnici biskupa Ivana I. iz god 1186.; potpisalo ju je, uz ostale, i 14 kanonika iz Krka. Kasnije, sve do god. 1828., brojao je Stolni kaptol 12 kanonika, među kojima 3 digniteta, a od tada do danas, uz prepozita i dekana, još 4 kanonika. Do 1280. imao je Kaptol pravo biranja biskupa.

U svim župama stare Krčke biskupije i 4 Rapske imao je zemaljski gospodar pravo patronata. Toga se odrekla 1926. Jugoslavija i tako postadoše sve župe liberae Ordinarii collationis.

Biskupija danas broji 3 dekanata i 1 provikarijat, 25 župa, 4 izložene (samostalne) kapelanije, 4 blagdanske kapelanije, 18 sistematizovanih kapelanskih mjesta i 65 svećenika.

II. ORDINARIJ.

Preuzvišeni i prečasni gospodin

DR. JOSIP SREBRNIĆ,

KRČKI BISKUP, OPAT SV. LUCIJE KOD BAŠKE, PREDSJEDNIK PERMANENTNOG ODBORA ZA PRIREĐIVANJE EUHARISTIJSKIH KONGRESA, DOKTOR SV. TEOLOGIJE I FILOZOFIJE i t. d.

R. 2-II-1876 u Solkanu kod Gorice (Ital.), m. 28-X-1906 u Rimu. Prefekt i knjižničar u Sred. bogosl. sjemeništu u Gorici (1907), prof. crkv. povijesti (1909), ravnatelj Dječačkog sjemeništa (1908), konz. savjetnik i prosinod. sudac u Gorici (1918), prof. Bogosl. učilišta (1919) i Bogosl. fakulteta u Ljubljani 1920), dekan istog fakulteta (1922-23). Biskupom u Krku imenovan 15-IX-1923, a posvećen za biskupa u Ljubljani 8-XII-1923. i introniziran u Krku 23-XII-1923.

III. STOLNI KAPTOL U KRKU.

P r e p o z i t: *Msgr. Matej Polonijo,* prelat Nj. Sv., predsjednik Crkv. suda, prosinod. ispitivač, upravitelj Sveć. misijskog saveza i Društva za širenje vjere, r. 3-VII-1876, Vrbnik ⊙ Krk, m. 22-VII-1900.

D e k a n: *Jakov Maračić,* prosinod. sudac i ispitivač, upravitelj svetišta M. B. od Zdravlja, ravnatelj Udruge svećenika klanjalaca, član Upravnog vijeća, r. 20-X-1876, Aleksandrovo ⊙ Krk, m. 27-VIII-1899.

K a n o n i c i:

Franjo Volarić, kan.-skolastik, uprav. Udruge sv. Obitelji, član Vijeća vigilancije, nadzornik vjeronauka, r. 3-VI-1865, Vrbnik ⊙ Krk, m. 22-XII-1889.

Matej Milovčić, kan. žk, dekan okružja, prosinod. ispitivač i sudac, pregledač crkv. računa, član Upravnog vijeća, r. 30-VII-1876, Vrbnik ⊙ Krk, m. 27-VIII-1899.

Petar Zahija (na bolovanju), r. 2-IX-1865, Vrbnik ⊙ Krk, m. 28-VII-1889.

Msgr. Dr. iur. can. Josip Palčić (na bolovanju), komornik Nj. Sv., r. 1-IV-1880, Novalja ⊙ Rab, m. 12-X-1902.

Z a č a s n i k a n o n i k: *Preuzv. g. Dr. Kvirin Klement Bonefačić,* splitski biskup.

IV. BISKUPSKI KONZISTORIJ.

P r e d s j e d n i k: *Preuzv. Ordinarij.*

P r a v i č l a n o v i: Svi aktivni kanonici.

Biskupska kancelarija.

K a n c e l a r: *Ivan Mrakovčić,* komornik Nj. Sv., prosinod. ispitivač i sudac, član Upravnog vijeća, zč. konz. savj., r. 18-V-1880, Vrbnik ⊙ Krk, m. 29-IX-1912.

T a j n i k: *Ivan Žic,* r. 8-IX-1906, Aleksandrovo ⊙ Krk, m. 11-III-1933.

A k t u a r: *Mihovil Bolanić,* r. 3-I-1911, Vrbnik ⊙ Krk, m. 8-VII-1934.

P r e g l e d a č r a č u n a: *Matej Milovčić,* kan.

Osim toga 1 kursor i 1 tipkačica.

Biskupsko crkveno sudište.

O f i c i j a l: *Mate Polonijo, prelat,* prepozit Stol. kaptola.

S u c i: *Ivan Mrakovčić, Dr. Antun Mrakovčić, Jakov Maračić* i *Mate Milovčić.*

B i l j e ž n i c i: *Ivan Žic* i *Mihovil Bolonić.*

I s p i t i v a č i za župničke i trienalne i jurizdikcijske ispite, te iz staroslovenskog jezika: *Mate Polonijo, Ivan Mrakovčić, Fran Volarić, Mate Milovčić* i *Jakov Maračić.*

Župnici-savjetnici (kan. 385.).

Grgur Fugošić, Josip Bogović i *Pavao Šabalja.*

Dijecezansko upravno vijeće.

P r e d s j e d n i k: *Preuzv. Ordinarij.*

Č l a n o v i: *Ivan Mrakovčić, Jakov Maračić* i *Mate Milovčić.*

Consilium a vigilantia.

P r e d s j e d n i k: *Preuzv. Ordinarij.*

Č l a n o v i: kanonik-skolastik *Franjo Volarić,* provikar i dekani.

Odbor za odgoj svećeničkog podmlatka.

P r e d s j e d n i k: *Preuzv. Ordinarij.*

Č l a n o v i: *Mate Polonijo, Jakov Maračić* i *Ivan Mrakovčić.*

R e f e r e n t i: Provikar i dekani.

V. PREGLED ŽUPA PO DEKANATIMA.

1. KRČKI DEKANAT.

Dk: MATEJ MILOVĆIĆ, žk u Krku.

1. **KRK.** ♁ Uznesenje Bl. D. Marije, sagr. u XII. stolj. Bisk. spom. 800. L. coll. D: 1773+55. ⊙ o ⛪ ✉ ✠: u mj. 🚌 Sušak. Prop: hrv. i tal. ✝ ✳ Majka Božja od Zdravlja. 1 ✝. 4 †. ▭ OO. Franj. Trećored. ▭ OO. Franj. na otočiću Košljunu. ▭ SS. Bened. Knjižnica »Algarotti«. Šk: real. gimn. (1), struč. (2) i osn. (2). — Žk: MATEJ MILOVČIĆ, dk, r. 30-VII-1876, Vrbnik ⊙ Krk, m. 27-VIII-1899. — 1. Kp: MILAN DEFAR, koral. vk., r. 28-I-1908, Repentabor (Istra, Ital.), m. 2-VII-1933. — 2.—5. Kp: ./..

2. **ALEKSANDROVO** (nekad **Punat**). ♁ Presv. Trojstvo, sagr. 1773, prošir. 1934. Ž. osn. 1853. L. coll. D: **2320**+400. ⊙ Krk. o ⛪ ✉ ✙: u mj. 2†. Osn. šk. (1). — Upr. ž.: IVAN SPAROŽIĆ, r. 6-XI-1876, Vrbnik ⊙ Krk, m. 14-X-1900. — Kp: KARMELO ZAZINOVIĆ, r. 15-VII-1914, Krk ,m. 29-VI-1937.

3. **KORNIĆ.** ♁ sv. Jakov Ap., sagr. 1866. Ž. osn. 1840. L. coll. D: 589+93. ⊙ Krk. o ⛪ ✉ ✙: Aleksandrovo. 2†. Osn. šk. (1). — Upr. ž.: ANDRIJA MAVRINAC, r. 28-VI-1882, Cernik — Čavle ⊙ Sušak, m. 20-V-1906.

4. **LINARDIĆI.** ♁ sv. Fuska D. M., sagr. 1886. Ž. osn. 1740. L. coll. D: **703**+ 62. ⊙ ✉ ✙: Krk. o Dubašnica. ⛪ Glavotok, 1 ✝. 2†. Osn. šk. (1). — Upr. ž.: NIKOLA MARULIĆ, r. 29-VIII-1912, Baška ⊙ Krk, m. 28-VI-1936.

5. **POLJICA.** ♁ sv. Kuzma i Damjan Mm., sagr. oko 1488. Ž. osn. 1490. L. coll. D: **948**+97. ⊙ Krk. o Dubašnica. ⛪ Glavotok. ✉ ✙: Malinska. 2✝. 1†. □ Franj. Trećor. Osn. šk. (2). — Žk: ANTUN FABIJANIĆ, r. 11-XII-1879, Omišalj ⊙ Krk, m. 2-VIII-1903. — Kp: O. SREĆKO DUJMOVIĆ T. O. R., r. 23-IV-1901, Porat ⊙ Krk, m. 19-IV-1925.

6. **VRH.** ♁ sv. Mihovil Ark., sagr. 1870. Ž. osn. 1840. L. coll. D: 564. ⊙ o ⛪ ✉ ✙: Krk. Osn. šk. (1). — Upr. ž.: MIRKO MARKOTIĆ, r. 2-IX-1904, Ruma, m. 27-XI-1932.

2. VRBNIČKI DEKANAT.

Dk: IVAN GRŠKOVIĆ, žk u Vrbniku.

1. **BAŠKA.** ♁ sv. Trojstvo, sagr. 1723. Ž. prastara, spom. 1425. i 1555. (tada je u ž. bilo 12 sveć. i 3 subđakona). L. coll. D: **2700**+100. ⊙ Krk. o ⛪ ✉ ✙: u mj. ✝ ✳ Majka Božja Gorička u Jurandvoru. 3✝. 3†. šk: građ. (1), žen. struč. (1) i osn. (2). — Upr. ž.: DINKO VLAKANČIĆ, r. 4-IX-1885, Štivan (Cres, Ital.), m. 13-III-1910. — 1. Kp: IVAN MEDVED, r. 5-VI-1908, Frankolovo ⊙ Celje, m. 5-VII-1931. — 2. Kp: ./.

2. **DRAGA BAŠČANSKA.** ♁ Posjećenje Bl. D. Marije, sagr. 1778. Ž. osn. 1827. L. coll. D: 1171+138. ⊙ Krk. o ⛪ ✉ ✙: Baška. 2†. Osn. šk. (1). — Upr. ž.: VIKTOR PIČULJAN, r. 5-V-1908, Banjol ⊙ Rab, m. 31-I-1932.

3. **GARICA** (sam. kpl.). ♁ sv. Petar Ap., sagr. 1871. Kpl. odijeljena od ž. Vrbnik 1923. D: 784. ⊙ Krk. o ⛪ ✉ ✙: Vrbnik. Osn. šk. (1). — Privr. upr. kpl.: DRAGUTIN HLAČA, žk u m., r. 26-XII-1872, Grobnik ⊙ Sušak, m. 14-X-1900.

4. **RISIKA.** ♁ sv. Jeronim, sagr. 1861. Ž. osn. 1933. L. coll. D: **916**+120. ⊙ Krk. o ✉ ✙: Vrbnik. ⛪ Sv. Marak. Osn. šk. (1). — Žk: ANDRIJA JURANIĆ, r. 12-III-1872, Dubašica ⊙ Krk, m. 1896.

5. **STARA BAŠKA.** ♁ Svi Sveti, sagr. 1847. Ž. osn. 1808. L. coll. D: 412+30. ⊙ Krk. o ✉ ✙: Baška. ⛪ Aleksandrovo. Osn. šk. (1). — Žk: NIKOLA BARAC, r. 19-V-1907, Jurandvor ⊙ Krk, m. 4-IV-1933.

6. **VRBNIK.** ♁ Uznesenje Bl. D. Marije, sagr. 1450. Ž. vrlo stara, spom. 1472. L. coll. D: **2628**+406. ⊙ Krk. o ⛪ ✉ ✙: u mj. 2✝. 4†. Osn. šk. (1). — Žk: IVAN GRŠKOVIĆ, zč. prisj., r. 2-XII-1883, u mj., m.

22-VII-1906. — Kp: NIKOLA ILIJIĆ, r. 25-VI-1913, Omišalj ⊙ Krk, m. 29-VI-1937.

3. OMIŠALJSKI DEKANAT.

Dk: GRGA FUGOŠIĆ, žk. u Omišlju.

1. **DOBRINJ.** ♁ sv. Stjepan Prvomuč., proširena 1510, obn. 1902. Ž. spom. 1100. L. coll. D: 2243+460. ⊙ Krk. o ✉ ✠: u mj. ⛪ Šilo. 2 ✝. 2 †. □ SS. Srca Is. Osn. šk. (2). — Žk: PAVAO ŠABALJA, r. 29-XI-1879, Malinska ⊙ Krk; m. 3-VIII-1902. — Kp: IVAN KIRINIĆ, r. 3-III-1912, Kras ⊙ Krk, m. 29-VI-1937.

2. **DUBAŠICA.** ♁ sv. Apolinar M., sagr. 1857. Stara ✝ sagr. 1514, a ž. osn. ranije. L. coll. D: 2150+280. ⊙ Krk. o u mj. ⛪ ✉ ✠: Malinska. 5 †. □ OO. Franj. Trećor. Osn. šk. (1). — Žk: IVAN ILIJIĆ, r. 17-IX-1882, Omišalj ⊙ Krk, m. 8-IX-1907. — Kp: O. Dr. iur. can. BENKO ŽGOMBIĆ T. O. R., r. 18-VIII-1876, u mj., m. 23-IX-1899.

3. **KRAS.** ♁ sv. Antun Pad., sagr. 1669, obn. 1904. Ž. osn. 1924. L. coll. D: 556+33. ⊙ Krk. o ✉ ✠: Dobrinj. ⛪ Malinska. Osn. šk. (1). — Upr. ž.: BOŽO MATEJČIĆ, r. 25-XII-1896, Šušak, m. 28-XII-1919.

4. **OMIŠALJ.** ♁ Bl. D. Marija u nebo Uzeta. Ž. spom. 1213. L. coll. D: 1740+539. ⊙ Krk. o ⛪ ✉ ✠: u mj. 1 ✝. 4 †. Osn. šk. (2). — Žk: GRGA FUGOŠIĆ, dk. i zč. konz. savj., r. 9-V-1880, Omišalj ⊙ Krk, m. 2-VIII-1903. — Kp: IVAN VITEZIĆ, r. 12-X-1904, Vrbnik ⊙ Krk, m. 29-VI-1937.

5. **POLJE** (sam. kpl.). ♁ Porođenje Bl. Djev. Marije, sagr. 1879. Kpl. osn. 1903. D: 1103+30. ⊙ Krk. o ✉ ✠: Dobrinj. ⛪ Šilo. 2 †. Osn. šk. (1). — Sam. kp: ALEKSANDAR URAVIĆ, r. 26-II-1876, Dobrinj ⊙ Krk, m. 2-III-1903.

6. **ROSOPASNO** (sam. kpl.). ♁ Bl. D. Marija na nebo Uzeta, sagr. 1886. Kpl. osn. 1904. D: 776+225. ⊙ Krk. o ✉ ✠: Dobrinj. ⛪ Malinska. 2 †. Osn. šk. (2). — Sam. kp: JOSIP IVOŠIĆ, r. 8-IX-1909, Vrbnik ⊙ Krk, m. 1-IV-1933.

7. **SVETI VID.** ♁ sv. Mihovil Ark., sagr. 1890. Ž. osn. 1808. L. coll. D: 380+64. ⊙ Krk. o Omišalj. ⛪ ✉ ✠: Malinska. 2 †. Osn. šk. (1). — Žk: JOSIP BOGOVIĆ, r. 28-III-1879, Dubašica ⊙ Krk, m. 25-VII-1901.

4. PROVIKARIJAT RAB.

Provikar: ANTUN MRAKOVČIĆ, nadžupnik u Rabu.

1. **BANJOL.** ♁ sv. Marija Magdalena, sagr. 1753. Ž. osn. 1832. L. coll. D: 1130+8. ⊙ o ⛪ ✉ ✠: Rab. Osn. šk. (1). — Upr. ž.: JERKO ČUBRANIĆ, r. 7-V-1908, Jurandvor ⊙ Krk, m. 14-VII-1935.

2. **BARBAT na RABU.** ♁ sv. Stjepan P. M., sagr. 1850. Ž. osn. 1849. L. coll. D: 1345+25. ⊙ o ⛪ ✉ ✠: Rab. Osn. šk. (1). — Upr. ž.: BOŽO RIBARIĆ, r. 25-XII-1906, Banjol ⊙ Rab, m. 5-VII-1931.

3. **KAMPOR.** ♁ sv. Eufemija D. M., spom. 1237. Ž. osn. 1832. L. coll. D: 1000+19. ⊙ o ⛪ ✉ ✠: Rab. □ OO. Franj. u mj. Osn. šk. (1). — Upr. ž.: O. IVO SUČIĆ OFM, gvard., r. 20-VI-1899, Gostinjac ⊙ Krk, m. 16-VII-1922.

4. **LOPAR.** ♁ sv. Ivan Krst., sagr. 1715. Ž. osn. 1715. D: 847+83. ⊙ o: Rab. ⛵ ✉ ✙: u mj. ✝ ✳ Majka Božja Loparska. Osn. šk. (1). — Upr. ž.: JOSIP JADROŠIĆ, r. 6-III-1895, Mali Lošinj (Ital.), m. 21-IX-1918. — Kp: ./.

5. **LUN (na Pagu).** ♁ sv. Jeronim., sagr. 1900. Ž. osn. 1870. L. coll. D: 603+7. ⊙ Rab. ⊙ Pag. o ✉ ✙: Novalja. ⛵ u mj. 1✝. 1†. Osn. šk. (1). — Upr. ž.: LEONARD VIDULIĆ, r. 2-I-1884, Mali Lošinj (Ital.), m. 2-XII-1906.

6. **MUNDANIJE.** ♁ sv. Matej Ap. Ev., sagr. u XVII. stolj. Ž. osn. 1849. L. coll. D: 1036+40. ⊙ o ⛵ ✉ ✙: Rab. 1✝. Osn. šk. (1). — Upr. ž.: ./. Adm. žk. iz Banjola.

7. **NOVALJA na PAGU.** ♁ sv. Katarina D. M., sagr. 1908. Ž. osn. prije XIII. vijeka. L. coll. D: 2642+132. ⊙ Rab. ⊙ Pag. o ⛵ ✉ ✙: u mj. 2✝. Osn. šk. (1). — Upr. ž.: ANTUN TOLJANIĆ, r. 16-VIII-1912, Vrbnik ⊙ Krk, m. 5-VII-1936. — Kp: NIKOLA FABIJANIĆ, r. 1-VI-1913, Omišalj ⊙ Krk, m. 29-VI-1937.

8. **RAB** (Provikarijat). ♁ Uznesenje sv. Marije, sagr. 1170. Biskup Raba spom. 530. na Split. saboru. D: 1121. ⊙ o ⛵ ✉ ✙: u mj. 🚗 Sušak. 3✝. 4†. ▭ SS. Bened. ▭ Škol. SS. Osn. šk. (1). — Žk: Dr. iur. can. ANTUN MRAKOVČIĆ, provk. i nadžk., r. 20-VIII-1889, Aleksandrovo ⊙ Krk, m. 29-IX-1912. — 1. Kp: PETAR ŽIC, r. 9-IV-1909, Aleksandrovo ⊙ Krk, m. 2-VII-1933. — 2. Kp: ANTUN MAHULJA, r. 21-XII-1914, Vrbnik ⊙ Krk, m. 3-VII-1938. — 3. Kp: ./.

9. **STARA NOVALJA** (sam. kpl.). ♁ sv. Petar Ap., sagrađena 1878. Kpl. osn. 1938. D: 315. ⊙ Rab. ⊙ Pag. o ⛵ ✉ ✙: u mj. 1†. Osn. šk. (1). — Sam. kp: ./.

10. **SUPETARSKA DRAGA (otok Rab).** ♁ sv. Petar Ap., sagr. u XII. ili XIII. stolj. Ž. osn. 1849. D: 1158+37. ⊙ o :Rab. ⛵ ✉ ✙: Lopar. Osn. šk. (1). — Upr. ž.: MIRKO KORDIĆ, r. 14-II-1907, Barbat ⊙ Rab, m. 31-I-1932.

VI. SVEĆENICI IZVAN BISKUPIJE.

Msgr. IVAN BUTKOVIĆ, prof. bogoslovije u Splitu (str. 186.).

FRANJO DUDA, stud. theol. na bogosl. fakultetu u Zagrebu, r. 6-V-1912, Kras ⊙ Krk, m. 28-VI-1936.

JERKO GRŠKOVIĆ, prof. real. gimn. u Šibeniku, r. 14-II-1889, Vrbnik ⊙ Krk, m. 28-IX-1913.

PAVAO KRALJIĆ, viši vojni sveć. u Novom Sadu, r. 10-X-1886, Dubašnica ⊙ Krk, m. 17-IX-1911.

JOSIP KUNKERA, stud. theol. u Zagrebu, r. 8-XI-1914, Novalja ⊙ Rab, m. 3-VII-1938.

IVAN MARAČIĆ ml., viši vojni sveć. u Ljubljani, r. 3-X-1882, Aleksandrovo ⊙ Krk, m. 8-IX-1907.

JOSIP MIHAIĆ, stud. theol. u Zagrebu, r. 20-II-1914, Dobrinj ⊙ Krk, m. 3-VII-1938.

VJEKOSLAV RAGUŽIN, stud. theol. u Zagrebu, r. 10-III-1915, Aleksandrovo ⊙ Krk, m. 3-VII-1938.

Dr. phil. i theol. NIKOLA ŽUVIĆ, vanredni sveuč. prof. u Zagrebu (str. 28.) .

VII. STRANI SVEĆENICI U BISKUPIJI.

VLADIMIR BARICELLI, sveć. Zadarske nadbiskupije (Ital.), r. 23-VIII-1909, Veli Lošinj (Ital.), m. 27-XII-1931, kth. na talijanskoj osn. i žen. stručnoj šk. u Krku.

VIII. SVEĆENICI U MIROVINI.

IVAN BRECHLER, žk u m., duhovnik u Sred. bogosl. sjemeništu u Splitu (str. 186.). — NIKOLA GREGO, dušobrižnik u m., zlatomisnik i zč. prisj., r. 23-IV-1856, Omišalj ⊙ Krk, m. 24-IX-1881, stan. u mj. — DRAGUTIN HLAČA, žk u m., upravlja kapelanijom u Garici (kao gore). — MATE JUSTIĆ, žk u m., r. 15-XI-1879, Vrbnik ⊙ Krk, m. 19-IX-1903, stan. u mj. — IVAN KREMENIĆ, bisk. aktuar u m., zč. prisj., r. 30-XI-1873, Kornić ⊙ Krk, m. 13-VII-1897, stan. u Krku. — IVAN MARAČIĆ st., vojni superior u m., r. 12-I-1871, Aleksandrovo ⊙ Krk, m. 15-VII-1894, stan. u mj. — IVAN ORŠIĆ, žk u m., r. 14-VII-1872, Vrbnik ⊙ Krk, m. 30-VIII-1896, stan. u Rabu. — NIKOLA PARČIĆ, dušobrižnik u m., r. 5-II-1879, Vrbnik ⊙ Krk, m. 31-VII-1904, stan. u Lunu p. Novalja. — JOSIP POLONIJO, žk u m., r. 5-V-1876, Vrbnik ⊙ Krk, m. 23-XI-1899, stan. u mj. — VINKO PREMUDA, dušobrižnik u m., r. 20-VIII-1870, Baška ⊙ Krk, m. 12-III-1893, stan. u mj. — IVAN SERŠIĆ, žk u m., zč. prisj., r. 29-XII-1866, Draga Baščanska ⊙ Krk, m. 28-VII-1889, stan. u mj. — IVAN TRINAJSTIĆ, žk u m., zč. prisj., r. 25-XI-1869, Vrbnik ⊙ Krk, m. 25-VI-1893, stan. u mj. — LUKA TURATO, dušobrižnik u m., r. 18-XII-1889, Omišalj ⊙ Krk, m. 26-VII-1913, kth. osn. šk. u Zagrebu. — LUKA VITEZIĆ, kuratni kan. u m., r. 29-IX-1872, Vrbnik ⊙ Krk,

Krčka

Redni broj	Dekanat	Župe	Sam. kpl.	Crkve	Kapele
1	Krk	6	—	12	14
2	Omišalj	5	2	10	17
3	Rab, provikarijat	9	1	18	7
4	Vrbnik	5	1	12	9
	Ukupno . .	**25**	**4**	**52**	**47**

*) od tih je 9 izvan biskupije (5 u raz

m. 1-IX-1895, stan. u mj. — IVAN BLAŽ VOLARIĆ, žk u m., r. 2-II-1867, Vrbnik ⊙ Krk, m. 4-X-1891, stan. u mj. — IVAN IZIDOR VOLARIĆ, dušobrižnik u m., r. 3-IV-1891, Vrbnik ⊙ Krk, m. 8-IX-1914, stan. u mj. — ANTUN ŽIC, žk u m., zlatomisnik, zč. prisj., r. 16-II-1864, Aleksandrovo ⊙ Krk, m. 22-I-1888, stan. u mj.

IX. SVEĆENIČKI PODMLADAK.

Krčka biskupija ima 14 bogoslova, od kojih su 4 svećenika, na teološkim naukama u Zagrebu (9), Ljubljani (3), Senju (1) i Lyonu (1).

Malih seminaraca ima 22 u Zagrebu, Splitu i Krku.

X. KATOLIČKA DRUŠTVA.

1. Katoličke Akcije:

20 Križarskih bratstava (za Zborovima MK) sa 1150 članova. — *11 Križarskih Sestrinstava* (za Zborovima MK) sa 500 članica. — 2 društva *Katol. muževa* (200 čl.). — *3 Prosvjetna društva* (100 čl.).

2. Vjerska društva:

Treći red sv. Franje (u 15 župa sa 1200 članova). — *Bratovština Presv. Olt. Sakramenta* (u 15 župa sa 1300 bratima). — *Bratovština presv. Ružarija* M. B. (u 3 župe sa 82 čl.). — *Bratovština Gospe Karmelske* (u 5 župa sa 1000 čl.). — *Bratovština Presv. Srca Isusa i Marije* (u 1 župi sa oko 200 čl.). — *Bratovština Sv. Duha* (u 1 župi sa 521 čl.). — *Udruga sv. Obitelji* (u svim dušobrižnim postajama sa 3777 obitelji i 15.452 člana). — *Apostolat sv. Ćirila i Metoda* (u 5 župa sa 100 čl.). — *Društvo Vječnog klanjanja* (u 5 župa sa 800 čl.). — *»Živo svijetlo«* (u 2 župe sa 150 čl.). — *Podvornici-ce Presv. Oltarskog Sakramenta* (u 7 župa sa 415 čl.). — *Djevojačka društva Presv. Srca Isusova* za naknadnu sv. Pričest (u 25 župa sa 1800 čl.).

biskupija

Svjetov. sveć.			Redovnici			Redovnice		Broj katolika		
U pastvi	Ostali	U miru	Kuće	Svećenici	Braća	Kuće	Sestre	Prisutni	Privremeno odsutni	Vidi stranu
7	9	3	3	13	7	2	20	6.897	717	238
9	—	1	1	2	1	1	3	8.948	1.631	239
10	—	2	1	2	1	2	15	11.197	351	240
7	—	9	—	—	—	—	—	8.611	794	240
33	**18***	**17****	**5**	**17**	**9**	**5**	**38**	**35.653**	**3.493**	—

nim službama i 4 na studijama). **) od tih 2 izvan biskupije.

12. ŠIBENSKA BISKUPIJA

(DIOECESIS SIBENICENSIS).

Katedrala u šibeniku.

Titular Stolne bazilike, biskupije i grada šibenika: sv. Jakov St. Ap.

Patroni biskupije i grada šibenika: sv. Mihovio Ark. i sv. Kristofor M.

Površina biskupije: 3264 km².

Biskupija se prostire Sjevernom Dalmacijom, danas u Primorskoj banovini.

Propovijeda se hrvatski.

Katoličkih vjernika 1-VII-1937: 137.799.

Inovjeraca 31-III-1931: 42.955 pravoslavnih, 106 starokatolika, 24 evangelika, 31 židov, 98 muslimana i 12 ostalih.

Crkvena podjela: 8 dekanata, 50 župa i 10 samostalnih kapelanija.

I. HISTORIJSKI OSVRT.

Šibenik se počeo razvijati u X. vijeku pod tvrđavom (Castrum) sv. Mihovila. Pripadao je Trogirskoj biskupiji sve do konca XIII. vijeka. Papa Bonifacije VIII. bulom od 1. V. 1298. ustanovio je Šibensku biskupiju i podigao je Šibenik na čast grada, udijelivši mu povlastice, koje su onda gradovi uživali. Za prvog šibenskog biskupa bio je izabran 28. VI. 1298 fra Martin, starješina šibenskog samostana sv. Frane. Papinska bula odredila je i granice Šibenske biskupije i dodijelila zemlje, koje joj darovao grad Šibenik za uzdržavanje biskupa, kaptola i stolne crkve. Šibenska biskupija imala je do danas 43 biskupa.

Šibenskoj biskupiji bila je pripojena god. 1688. Kninska biskupija, koja je osnovana prije 1050., a imala je do godine 1688. 52 biskupa. Radi navala Turaka u XVI. i XVII. vijeku kninski biskupi često nisu mogli rezidirati u Kninu pa je stoga god. 1688. bila i ukinuta ova biskupija.

Bulom »Locum B. Petri« od 30. VI. 1828. papa Lav XII. ukinuo je Skradinsku biskupiju te ju je cijelu pripojio Šibenskoj. Skradinska (Scardoniensis) se biskupija spominje već god. 530. i imala je 46 biskupa do god. 1813.

Istom bulom Lava XII. bila je ukinuta i Trogirska biskupija te je dio ove dijeceze, sve t. zv. zagorske župe, bio pripojen Šibenskoj biskupiji.

Stara crkva sv. Jakova, uništena 29. VI. 1380. požarom, dobila je čast katedrale, čim je osnovana Šibenska biskupija. Sadanja velebna katedrala uzela je naslov stare, naime sv. Jakova Starijeg, Apostola. Ovu su gradili od 1431. do 1555. Biskup Ivan Lucije Stafileo (Stafilić) 28. IV. 1555. obavio je svečanu posvetu katedrale. Papa Lav XIII. breveom od 2. X. 1895. podigao ju je na čast bazilike.

II. ORDINARIJ.

Preuzvišeni i prečasni gospodin

O. DR. JERONIM MILETA,

ŠIBENSKI BISKUP I APOSTOLSKI ADMINISTRATOR JUGOSL. DIJELA BIVŠE ZADARSKE NADBISKUPIJE, SAVJETNIK SV. KONGREGACIJE OBREDA, DOKTOR TEOLOGIJE, ČLAN REDA KONVENTUALACA SV. FRANE.

R. 17-IV-1871 u Šibeniku, m. 23-IX-1893, doktor teologije na rimskoj univerzi »de Propaganda Fide« (1893). Imenovan šibenskim biskupom 16-I-1922 od Benedikta XV., bulu imenovanja izdaje Pijo XI. 14-II-1922. Posvećen za biskupa u Rimu 26-II-1922. Svečano ustoličen 2-IV-1922 u Šibeniku i istoga dana imenovan Apostol. administratorom jugosl. dijela bivše Zadarske biskupije.

III. KAPTOL STOLNE BAZILIKE SV. JAKOVA U ŠIBENIKU.

Prepošt: *Msgr. Rudolf Pian,* Ap. prot. i prelat Nj. Sv., predsjednik Crkv. suda, prosinod. ispitatelj i t. d., r. 4-VI-1881, Šibenik, m. 13-V-1906.

Dekan kaptola: *Msgr. Ivan Bjažić,* komornik Nj. Sv., r. 3-X-1871, Zlarin ⊙ šibenik, m. 2-IX-1894.

Kanonik-penitencijar: *Nikola Plančić,* r. 31-XII-1863, Starigrad ⊙ Hvar, m. 13-XI-1887.

Kanonik-župnik: *Msgr. Ante Šare,* komornik Nj. Sv., r. 26-VIII-1883, Zlarin ⊙ šibenik, m. 13-V-1906.

Kanonik-teolog: *Dr. Ivo Eškinja,* r. 17-V-1878, Filipjakov ⊙ Biograd n/m, m. 2-XI-1902.

Kanonik: *Dr. Ante Krešimir Zorić,* ravnatelj Bisk. sjemeništa, r. 7-I-1901, šibenik, m. 10-V-1923.

Začasni kanonici.

navedeni su dalje u tekstu, gdje je uz ime označena čast (zč. kan.).

Koralni vikari Stolne bazilike.

Josip Španić, kapelnik Stol. bazilike; *Krešimir Zorić, Vinko Belamarić* i *Frane Horvat,* (vidi str. 247. i 248.).

IV. BISKUPSKI ORDINARIJAT.

Konzistorij.

Predsjednik: *Preuzv. Ordinarij.*

Biskupski delegat: *Msgr. Rudolf Pian* (kao gore).

Prisjednici: *Svi aktivni kanonici* Stolnog kaptola.

Biskupska kurija.

Revizor računa: *Nikola Markov,* zč. kan., r. 17-X-1876, Murter ⊙ Šibenik, m. 13-IX-1900.

Biskupski tajnik: *Srećko Diomartić,* r. 2-XI-1914, Zlarin ⊙ Šibenik, m. 8-VIII-1937.

Protokolista kurije: *Ante Radić,* zč. prisj., r. 3-VII-1897, Šibenik, m. 26-X-1919.

Poslužitelj: *Josip Zorić.*

Crkveni sud.

Predsjednik (oficijal): *Msgr. Rudolf Pian.*

Prosinodalni suci: *Msgr. Ivan Bjažić, Nikola Plančić* i *Dr. Ivan Eškinja.*

Promicatelj pravde i branitelj ženidb. veza: *Msgr. Ante Šare.*

Bilježnik: *Dr. Ante Krešimir Zorić.*

Prosinodalni ispitatelji.

Msgr. Rudolf Pian, Msgr. Ivan Bjažić, Nikola Plančić, Msgr. Ante Šare, Dr. Ivan Eškinja, Dr. Ante Krešimir Zorić, Šime Matulina, Ante Banić, Hugo Basioli, Frane Šoša i *Joso Felicinović.*

Župnici-savjetnici (kan. 385).

Marko Ćorić, Ivan Berak, Ivan Silvestrić i *Toma Segarić.*

Izaslanici za sjemeništa.

a) za disciplinu: *Dr. Ivan Eškinja* i *Frane Antunović.*
b) za ekonomiju: *Msgr. Rudolf Pian* i *Nikola Plančić.*

V. BISKUPSKO SJEMENIŠTE U ŠIBENIKU.

Rektor: *Dr. Ante Krešimir Zorić,* kan.
Vicerektor i ekonom: *Frane Grandov,* zč. prisj. i kth. osn. šk., r. 30-IX-1900, Sali ⊙ Preko, m. 8-VII-1923.
Duhovnik: *Msgr. Ivan Bjažić,* kan.

Prefekti:

Ante Juričev, r. 20-VI-1914, Vodice ⊙ šibenik, m. 18-IV-1937.
Alfons Cvitanović, r. 22-VI-1914, Veli Iž ⊙ Preko, m. 3-VII-1938.
U sjemeništu ima 90 pitomaca, koji pohađaju gimnaziju.

Bogoslova ima 17 (u šibeniku 6, u Splitu 5, u Ljubljani 5 i u Senju 1).

VI. PREGLED ŽUPA PO DEKANATIMA.

1. ŠIBENSKI DEKANAT (Gradski).

Grad Šibenik (lat. Sibenicum) podijeljen je u tri župe i to: Grad, Dolac (Suburbium Maris) i Varoš (Suburbium terrae). Ukupno stanovništvo grada Šibenika D: 18.658.

Dk: Msgr. ANTE ŠARE, kan. i žk u Šibeniku.

1. ŠIBENIK — GRAD. Katedrala i župska ♁ sv. Jakov Ap. St., građ. od 1431—1536. Ž. osn. 1045. a 1564 podijeljena u 7 župa (sv. Grgur P., sv. Krševan M., Svi Sveti, sv. Marija Nova, Presv. Trojstvo i sv. Barbara), koje su dokinute 1857. i pretvorene u kpl. L. coll. D: 4150+65. ⊙ o 🚂 🚌 ✉ ✙: u mj. 4 ✝. 3 †. □ OO. Dom., osn. 1319. □ OO. Konvent., osn. 1221. □ OO. Franjev., osn. 1654. □ SS. Benedikt. od god. 1630. □ SS. Domin., osn. 1400. □ SS. Franj. Biskupsko sjemenište. 3 dječ. zabav. šk: gimn. (1), učit. (1), građ. (1), trg. (1), žen. zanat. (1) i osn. (6). — Žk: Msgr. ANTE ŠARE, komornik Nj. Sv. i kan., r. 26-VIII-1883, Zlarin ⊙ Šibenik, m. 13-VI-1906. — 1. Kp: JOSIP ŠPANIĆ, r. 8-VIII-1911, Zadar, m. 14-VII-1935. — 2. Kp: KREŠIMIR ZORIĆ, r. 6-V-1912, Šibenik,

m. 14-VII-1935. — 3. Kp: VINKO BELAMARIĆ, r. 27-III-1913, Šibenik, m. 11-VII-1937. — 4. Kp: FRANO HORVAT, r. 3-XI-1909, Sv. Marjeta ob Pesnici ⊙ Maribor, m. 24-VI-1935.

2. **ŠIBENIK — DOLAC** (nadpopovska ž. — parochia archipresbyterialis Suburubii Maris). ♁ Uzvišenje sv. Križa, sagr. 1608. Ž. osn. 1424. L. coll. D 1586+21. ⊙ o ⛴ 🚌 ✉ ✙: u mj. 1 †. Osn. šk. (1). — Žk: IVAN BERAK, nadpop i vice dk., r. 4-I-1890, Zadar, m. 7-VII-1912. — Kp: IVAN ŽUPANC, r. 20-VII-1911, Gornja Ponikva. m. 3-VII-1938.

3. **ŠIBENIK** sam. kpl. u ban. bolnici. ✝ sv. Josip, sagr. 1882. Kpl. osn. 1885. L. coll. D: 530. ⊙ o ⛴ 🚌 ✉ ✙: u mj. — Sam. kp: JERKO JURIN, zč. kan., r. 20-VIII-1878, Primošten ⊙ Šibenik, m. 24-II-1901.

4. **KAPRIJE** (sam. kpl.). ♁ sv. Petar i Pavao Ap., sagr. oko 1770. Kpl. osn. 1861. L. coll. D: 792+35. ⊙ 🚌: Šibenik. o Zlarin. ✉ ✙: Žirje. ⛴ u mj. Osn. šk. (1). — Sam. kp: EMERIK HALBEDL, r. 31-III-1910, Vel. Kikinda, m. 4-VIII-1935.

5. **PRVIĆ — LUKA.** ♁ sv. Marija od Milosti, sagr. koncem XV. stolj. Ž. osn. 1602. Franj. □ u mj. spom. 1461. Inkorp. □ OO. Franj. Trećored. u mj. D: 965+330. ⊙ Šibenik. o Zlarin. ⛴ ✉ ✙: u mj. 1 †. Osn. šk. (1). — Ž. vk: O. SEBASTIJAN LONČAR T. O. R., r. 18-VI-1913, Preko, m. 27-VI-1937. — Kp: O. FRANJO FATUTA T. O. R., r. 1-VIII-1860, Cres, m. 18-X-1885.

6. **PRVIĆ — ŠEPURINA** (sam. kpl.). ♁ Uznesenje Bl. D. Marije, sagr. 1878. Ž. osn. 1830. L. coll. 1747+446. ⊙ Šibenik. o Zlarin. ⛴ ✉ ✙: u mj. 1 ✝. Osn. šk. (1). — Sam. kp: IVO BUJAS, r. 10-VII-1912, Šibenik, m. 1-III-1936.

7. **RASLINE** (sam. kpl.). ♁ sv. Mihovil Ark. Do godine 1533. bila ž., onda pretvorena u kpl. L. coll. D: 565+7. ⊙ o 🚌 ✙: Šibenik. ⛴ ✉: Zaton. 1 ✝. — Sam. kp: NIKO PERKUŠIĆ, r. 7-IX-1914, Podbablje ⊙ Imotski, m. 11-VII-1937.

8. **TRIBUNJ** (sam. kpl.). ♁ Uznesenje Bl. D. Marije, sagr. 1883., obn. 1921. Osn. 1360. L. coll. D: 1303+177. ⊙ 🚌: Šibenik. o ✉ ✙: Vodice. 2 ✝. 2 †. Osn. šk. (1). — Sam. kp: PETAR VLAHOV, r. 29-VI-1885, Prvić — Šepurine ⊙ Šibenik, m. 4-IV-1909.

9. **VODICE.** ♁ Našašće sv. Križa, sagr. 1749. Ž. osn. 1484. L. coll. D: 3327+450. ⊙ 🚌: Šibenik. o ✉ ✙: u mj. 5 †. □ SS. Predrag. Krvi Isusove s dječ. zabav. Osn. šk. (1). — Upr. ž.: MATE LUKETA, r. 21-II-1911, Primošten ⊙ Šibenik, m. 14-VII-1935. — Kp: IVAN BAREŠA, r. 15-VIII-1913, u mj., m. 3-VII-1938.

10. **ZABLAĆE** (sam. kpl.). ♁ sv. Ivan Krst., sagr. 1837. Osn. 1928. L. coll. D: 960+150. ⊙ o: Šibenik. 🚌 ✉ ✙: Mandalina. 1 †. Osn. šk. (1). — Sam. kp: ALEKSANDAR ČEPIN, r. 15-III-1915, Gladbach (Njem.). m. 19-XII-1937.

11. **ZATON (kod Šibenika).** ♁ sv. Juraj M., sagr. 1533. Ž. osn. 1533. L. coll. D: 1600+106. ⊙ o 🚌 ✙: Šibenik. ⛴ ✉: u mj. 1 †. Osn. šk. (1). — Upr. ž.: ANDRIJA ANTIĆ, r. 12-XI-1911, Prvić — Šepurine ⊙ Šibenik, m. 29-VI-1937. — Kp: ./.

12. **ZLARIN.** ♁ Uznesenje Bl. D. Marije, sagr. 1740. Ž. spom. 1460. L. coll. D: 1463+437. ⊙ 🚌: Šibenik. o ⛵ ✉ ✙: u mj. 2†. □ SS. Mil. sa zabav. Osn. šk. (1). — Upr. ž.: SREĆKO PAVIĆ, zč. prisj., r. 26-XI-1900, Tijesno ⊙ Šibenik, m. 10-VIII-1924. — Kp: ./.

13. **ŽIRJE.** ♁ Uznesenje Bl. D. Marije, sagr. početkom 18. stolj. Ž. osn. 1460. Tu u XI. stolj. □ OO. Ben. L. coll. D: 721+85. ⊙ 🚌: Šibenik. o Zlarin. ⛵ ✉ ✙: u mj. 2†. Osn. šk. (1). — Upr. ž.: GRGO FRŽOP, r. 10-X-1903, Vodice ⊙ Šibenik, m. 15-VIII-1929.

2. ŠIBENSKI DEKANAT (VAROŠKI).

Dk: O. GABRO BEDRICA OFM, ž. vk. u Šibeniku (Varoš).

1. **ŠIBENIK — VAROŠ.** ♁ Rođenje Bl. D. Marije, sagr. 1740. Ž. osn. 1604. (samostalna). Inkorp. franj. □ (osn. 1654) u mj. D: 12.393. ⊙ o 🚌 ⛵ ✉ ✙: Šibenik. 3 ✝. 8†. SS. Mil. u »Uboškom domu«. SS. Franj. s dječjim obdaništem. — Ž. vk: O. GABRO BEDRICA OFM, dk, r. 15-VIII-1905, Danilo ⊙ Šibenik, m. 28-VII-1928. — 1. Kp: O. VENCESLAV LOVRIĆ OFM, r. 19-X-1910, Hrvace ⊙ Sinj, m. 5-VII-1936. — 2. Kp: O. ANĐEO CVITANOVIĆ OFM, r. 15-III-1914, Podaca ⊙ Makarska, m. 12-III-1938.

2. **DANILO — KRALJICE.** ♁ sv. Danijel Pror., sagr. 1773. Ž. osn. 1858. Inkorp. franj. □ u Šibeniku. D: 2581+2. ⊙ o: Šibenik. 🚌 ✉ ✙: Perković — Slivno. 4 ✝. — Ž. vk: O. STANKO HULJIĆ OFM, r. 4-XII-1895, Bogomolje ⊙ Hvar, m. 6-II-1921.

3. **JADRTOVAC — GREBAŠTICA** (sam. kpl.). ♁ sv. Margarita D. M., sagr. 1757. Osn. 1825. L. coll. D: 958+4. ⊙ o: Šibenik. 🚌 Prim. Vrhpolje. ✉ ✙: Krapanj. 1 ✝. 1†. — Sam. kp: RUDOLF URBIČ, r. 14-III-1908, Sevnica ⊙ Brežice, m. 23-III-1935.

4. **KONJEVRATE.** ♁ sv. Ivan Krst. Ž. postojala 1298—1570, obn. 1861. Inkorp. franj. □ u Šibeniku. D: 2340+4. ⊙ o 🚌: Šibenik. ✉ ✙: u mj. Osn. šk. (1). — Ž. vk: O. BERNARD TIČIĆ OFM, r. 1-VII-1911, Zadar (Ital.), m. 17-III-1934.

5. **KRAPANJ.** ♁ Uzvišenje sv. Križa, sagr. 1436, sada se proširuje. Ž. osn. 1580. Inkorp. franj. □ u mj. D: 1638+42. ⊙ o 🚌: Šibenik. ⛵ ✉ ✙: u mj. Osn. šk. (1). — Ž. vk: O. VLADISLAV BRUSIĆ OFM, r. 20-IV-1881, Vrbnik ⊙ Krk, m. 5-VIII-1906. — Kp: O. AMBROZ MILETIĆ OFM, r. 17-IV-1914, Blato ⊙ Korčula, m. 27-VII-1937.

6. **MANDALINA.** ♁ sv. Nikola B., sagr. 1544. Ž. spom. 1544, obn. 1670. L. coll. D: 1187+5. ⊙ o: Šibenik. 🚌 ✉ ✙: u mj. 1 ✝. 1†. Šk: struč. (1), podoficirska (1) i osn. (1). — Upr. ž.: DAMJAN RODIN, r. 30-XI-1910, Prvić — Luka ⊙ Šibenik, m. 24-VI-1935.

7. **VRHPOLJE kod Šibenika.** ♁ ✳ Uznesenje Bl. D. Marije, posvećena 1762. Ž. osn. 1568. L. coll. D: 1087+60. ⊙ o ✙: Šibenik. 🚌 Dabar. ✉ Perković. 2 ✝. — Upr. ž.: IVAN JAKOVLJEVIĆ, r. 28-VIII-1915, Šibenik, m. 22-V-1938.

3. DRNIŠKI DEKANAT.

Dk: O. Dr. PETAR BERKOVIĆ OFM, ž. vk. u Drnišu.

1. **DRNIŠ.** ♁ Gospa sv. Rožarija, sagr. 1886. Ž. osn. 1688. Inkorp. franj. □ Visovac. D: **10.057**+103. ⊙ Knin. ⊙ o 🚌 ✉ ✙: u mj. 4 ✝. 3 †. □ SS. Franj. Trećor. s obdaništem. Šk: građ. (1) i osn. (6). — Ž. vk: O. Dr. PETAR BERKOVIĆ OFM, dk, r. 1-V-1898, Siverić ⊙ Knin, m. 21-IX-1921. — 1. Kp: O. STANKO MILANOVIĆ OFM, r. 23-VIII-1911, Otok ⊙ Sinj, m. 5-VII-1936. — 2. Kp: O. BOŽO VUGDELIJA OFM, r. 11-VI-1912, Otok ⊙ Sinj, m. 6-V-1937.

2. **GRADAC (kod Drniša).** ♁ Rođenje Bl. D. Marije, sagr. 1710. obn. 1897. Ž. osn. 1700. Inkorp. franj. □ Visovac. D: **2621**. ⊙ Knin. ⊙ o 🚌 ✙: Drniš. ✉ Ružić. 2 †. Osn. šk. (1). — Ž. vk: O. LUJO PLEPEL OFM, r. 21-V-1881, Kaštel Sućurac, m. 15-XI-1903. — Kp: ./.

3. **KLJACI.** ♁ sv. Ilija Pror., sagr. 1832. Ž. spom. 1741. Inkorp. franj. □ Visovac. D: **2658**+12. ⊙ Knin. ⊙ o 🚌 ✙: Drniš. ✉ Ružić. — Ž. vk: O. KRUNOSLAV TADIN OFM, r. 14-V-1899, K. Kambelovac ⊙ Split, m. 22-IX-1922. — Kp: ./.

4. **MILJEVCI.** ♁ sv. Ime Isusovo, sagr. 1699, obn. 1925. Ž. osn. u XVI. stolj. Inkorp. franj. □ Visovac. D: **2493**+17. ⊙ Knin. ⊙ o ✉ ✙: Drniš. 1 ✝. — Ž. vk: O. LUJO JURENOVIĆ OFM, r. 18-XII-1872, Promina ⊙ Knin, m. 28-X-1895. — Kp: ./.

5. **MIRLOVIĆ.** ♁ Uznesenje Bl. D. Marije, sagr. 1690, obn. 1911. Ž. osn. 1758. Inkorp. franj. □ Visovac. D: **3563**+230. ⊙ Knin. ⊙ o: Drniš. 🚌 Unešić. ✉ ✙: Konjevrate. 1 ✝. 2 †. Osn. šk. (1). — Ž. vk: O. ŽARKO CAREV OFM, r. 27-XII-1889, K. Gomilica ⊙ Split, m. 26-VII-1914. — Kp: ./.

6. **UNEŠIĆ.** ♁ sv. Juraj M., sagr. 1887. Ž. osn. 1856. Inkorp. franj. □ Visovac. D: **2481**+30. ⊙ Knin. ⊙ o: Drniš. 🚌 ✉ ✙: u mj. 1 ✝. — Ž. vk: O. IVAN ROMAC OFM, r. 9-III-1900, Sinj, m. 29-VII-1923.

4. KNINSKI DEKANAT.

Dk: O. LEONARD BULJAN OFM, ž. vk. u Kninu.

1. **KIJEVO.** ♁ sv. Mihovil Ark., sagr. 1934. Ž. osn. u XVIII. stolj. Inkorp. Franj. □ u Kninu. D: **3617**+12. ⊙ Sinj. ⊙ o: Vrlika. 🚌 Knin. ✉ ✙: u mj. 2 †. Osn. šk. (2). — Ž. vk: O. PETAR MANDAC OFM, r. 5-IX-1904, Brnaze ⊙ Sinj, m. 21-VII-1929. — Kp: ./.

2. **KNIN.** ♁ sv. Ante Pad., sagr. 1862. Oko 1040. osn. je Kninska (»Hrvatska«) biskupija od hrv. kraljeva i prostirala se do rijeke Drave (po Luciću: totius Chroatiae Episcopus). God. 1688. Knin. bpja pripojena Šibenskoj. Inkorp. Franj. □ u mj. Zvonimirova Spomen-crkva Naše Goske u Biskupiji sagr. 1938. D: **1505**+9. ⊙ o 🚌 ✉ ✙: Knin. 1 ✝. 1 †. Škol. SS. u ban. bolnici. Šk: real. gimn. (1) i osn. (4). — Ž. vk: O. LEONARD BULJAN OFM, dk, r. 10-IX-1896, Sinj, m. 15-II-1920. — Kp: O. BERNARDIN TOPIĆ OFM, r. 10-I-1889, Siverić ⊙ Knin, m. 24-VII-1913.

3. **PROMINA.** ♁ sv. Mihovil Ark., sagr. 1784. Ž. osn. 1787. Inkorp. Franj. □ Visovac. D: **6912**+550. ⊙ 🚌: Knin. o Promina — Oklaj. ✉

✠: Oklaj. 3 ✝. 1 †. Osn. šk. (4). — Ž. vk: O. VICE ROSANDIĆ OFM, r. 25-IV-1899, Podgora ⊙ Makarska, m. 21-IX-1922. — Kp: O. BERNARDIN LIBRENJAK OFM, r. 19-IV-1912, Karakašice ⊙ Sinj, m. 6-V-1937.

4. **VRHPOLJE.** ♁ sv. Jakov Ap., obn. 1880. Ž. osn. 1825. Inkorp. Franj. □ u Kninu. D: 1428+80. ⊙ o 🚗 ✉ ✠: Knin. 1 ✝. 1 †. Osn. šk. (5). — Ž. vk: O. VJEKOSLAV ŠIMIĆ OFM, r. 17-VIII-1905, Tučepi ⊙ Makarska, m. 21-VII-1929.

5. ROGOZNIČKI DEKANAT.

Prodk: Dr. ANTE KREŠIMIR ZORIĆ, kan. u Šibeniku.

1. **BRISTIVICA.** ♁ sv. Ivan Krst., sagr. 1802, obn. 1911. Inkorp. franj. □ Sinj. D: 885+69. ⊙ Split. ⊙ o ✉ ✠: Trogir. 🚗 Labin. 1 †. — Ž. vk: O. JAKO BARTULOVIĆ OFM, r. 28-I-1867, Ramljane ⊙ Split, m. 24-VIII-1889.

2. **BLIZNA.** ♁ Mala Gospa, sagr. u XVIII. stolj., obn. 1923. Ž. u mjestu Mitlo postojala 1298.—1560., obn. početkom XVIII. stoljeća. Inkorp. franj. □ Sinj. D: 1597+105. ⊙ Split. ⊙ o ✠: Trogir. 🚗 Labin. ✉ Marina. 2 ✝. 1 †. — Ž. vk: O. IVAN BEZINA OFM, r. 11-V-1908, Prugovo ⊙ Split, m. 28-III-1936.

3. **MARINA.** ♁ sv. Jakov Ap. Star., sagr. 1520, obn. 1923. Ž. osn. prije 1520. L. coll. D: 3050+150. ⊙ Split. ⊙ o: Trogir. ⛵ ✉ ✠: u mj. 4 ✝. 1 †. Osn. šk. (1). — Upr. ž.: PETAR ŠPIKA, r. 1-VII-1880, Seget ⊙ Split, m. 22-XII-1902. — Kp: ./.

4. **PRIMOŠTEN.** ♁ sv. Juraj M., sagr. prije 1760. Ž. osn. oko 1485. L. coll. D: 4344+200. ⊙ o: Šibenik. ⛵ ✉ ✠: u mj. 3 ✝. 1 †. Osn. šk. (4). — Upr. ž.: IVO GRGUREV, r. 4-XI-1909, Vodice ⊙ Šibenik, m. 9-VII-1933. — Kp: VLADO PAVIĆ, r. 5-IX-1913, Škenderovci ⊙ Sl. Požega, m. 5-VII-1936.

5. **ROGOZNICA.** ♁ Uznesenje Bl. D. Marije, sagr. 1746. Ž. osn. 1495. L. coll. D: 2180+98. ⊙ o: Šibenik. ⛵ ✉ ✠: u mj. 2 ✝. 1 †. Osn. šk. (2). — Upr. ž.: ANTE ŽURIĆ, r. 14-V-1890, Betina ⊙ Šibenik, m. 26-VII-1914. — Kp: ALOJZIJE KURENT, r. 18-IV-1912, Trbovlje ⊙ Laško, m. 11-VII-1937.

6. **RAČICE** (sam. kpl.). ♁ sv. Petar Ap., sagr. 1868. Kpl. osn. 1823. L. coll. D: 2862+179. ⊙ Split. ⊙ o: Trogir. ⛵ ✉ ✠: Rogoznica. 2 ✝. 2 †. — Sam. kp.: ./. Adm. žk. iz Rogoznice.

6. SKRADINSKI DEKANAT.

Prodk: IVAN BJAŽIĆ, kan. u Šibeniku.

1. **BANJEVCI.** ♁ sv. Ivan Krst., turska kula pretvorena u ♁ koncem XVII. stolj. Ž. osn. koncem XVII. stolj. Inkorp. franj. □ Visovac. D: 947+6. ⊙ Benkovac. o ✉ ✠: Stankovci. Osn. šk. (1). — Ž. vk: O. Dr. ROKO ROGOŠIĆ OFM, r. 2-IV-1897, Dugopolje ⊙ Split, m. 25-IX-1921.

2. **DUBRAVICE.** ♁ sv. Katarina D. M., sagr. 1748. Ž. osn. u XV. stolj. Inkorp. franj. □ Visovac. D: 1268+18. ⊙ 🚗: Šibenik. ⊙ o ✉ ✠: Skradin. 1 ✝. 4 †. □ ✝ OO. Franj. Visovac. Osn. šk. (1). — Ž. vk: O. METOD RAMLJAK OFM, r. 1-III-1893, Siverić ⊙ Knin, m. 29-VII-1917.

3. **LIŠANE — OSTRVICA.** ♁ sv. Mihovil Ark., sagr. 1663. Ž. osn. 1683. Inkorp. franj. □ Visovac. D: 2083+56. ⊙ Benkovac. o Stankovci. ✉ ✙: Bribirske Mostine. 4 ✝. 2 †. Osn. šk. (2). — Ž. vk: O. ANTE BENUTIĆ OFM, r. 9-VIII-1897, Kaštel Stari ⊙ Split, m. 23-IX-1922.

4. **PIRAMATOVCI.** ♁ Svi Sveti, sagr. 1864. Ž. osn. 1876. Inkorp. franj. □ Visovac. D: 2281+12. ⊙ 🚌: Šibenik. o Skradin. ✉ ✙: Bribirske Mostine. 4 ✝. 4 †. Osn. šk. (1). — Ž. vk: O. PAVAO BOLJAT OFM, r. 23-II-1902, Vučevica ⊙ Split, m. 7-VIII-1927. — Kp: ./.

5. **RUPE.** ♁ sv. Juraj M. Ž. osn. 1773. Inkorp. franj. □ Visovac. D: 1419+11. ⊙ Šibenik. ⊙ o ✉ ✙: Skradin. 1 †. Osn. šk. (1). — Ž. vk: O. DOMINIK LABOR OFM, r. 20-IX-1873, Drniš ⊙ Knin, m. 13-XII-1896.

6. **SKRADIN.** ♁ Porođenje Bl. D. Marije, nekoć katedralna, a sad arhipresbiteralna-abacijalna crkva, nanovo sagr. 1748. Skradinska biskupija (530—1830). L. coll. D: 943. ⊙ 🚌: Šibenik. ⊙ o ✉ ✙: u mj. 1 †. □ SS. Predragocjene Krvi (drž. obdanište). Osn. šk. (1). — Upr. ž.: JOSIP ARNERIĆ, r. 13-V-1912, Postire (Brač), m. 1-III-1936. — Kp: ./.

7. **STANKOVCI.** ♁ Uznešenje Bl. D. Marije, sagr. 1889. Ž. osn. 1752. Inkorp. franj. □ Visovac. D: 2846+20. ⊙ Benkovac. o ✉ ✙: u mj. 4 †. Osn. šk. (1). — Ž. vk: O. FILIP BILUŠIĆ OFM, r. 5-III-1894, Promina ⊙ Knin, m. 24-IV-1919. — Kp: ./.

7. DEKANAT TIJESNO.

Dk: TOMA PERINA, žk i nadpop u Tijesnu.

1. **BETINA.** ♁ sv. Franjo As., sagr. 1793. Ž. osn. 4-IV-1680. L. coll. D: 1468+152. ⊙ 🚌 ⛴: Šibenik. ⊙ Tijesno. o ✉ ✙: u mj. Osn. šk. (1). — Upr. ž.: Dr. IVO GUBERINA, r. 14-XI-1897, Šibenik, m. 25-IX-1921. — Kp: ./.

2. **JEZERA** (sam. kpl.). ♁ Prikazanje Bl . D. Marije, sagr. prije 1760. Ž. spom. 1602. L. coll. D: 951+14. ⊙ 🚌: Šibenik. ⊙ o ✉ ✙: Tijesno. 4 †. Osn. šk. (1). — Upr. ž.: ANTE GANČEVIĆ, r. 24-IX-1893, K. Kambelovac ⊙ Split, m. 29-VII-1917.

3. **MURTER.** ♁ sv. Mihovio Ark., sagr. u XIV. stolj., obn. 1914. Ž. spom. 1298. L. coll. D: 2494+40. ⊙ Šibenik. ⊙ Tijesno. ⛴ ✉ ✙: u mj. 2 ✝. 1 †. Osn. šk. (1). — Upr. ž.: RAFAEL BENAMATI, r. 2-VI-1908, Filipjakov ⊙ Biograd, m. 2-VIII-1931. — Kp: IVAN ŠARIĆ, r. 27-V-1915, Hrvace ⊙ Sinj, m. 3-VII-1938.

4. **PIROVAC** (ranije **Zlosela**). ♁ Bl. Gospa od Karmela, sagr. oko 1608. Ž. spom. 1564, osn. 1608. L. coll. D: 1920+50. ⊙ 🚌: Šibenik. ⊙ o: Tijesno. ⛴ ✉ ✙: u mj. 1 †. Osn. šk. (1). — Upr. ž.: VALTASAR VIJOLIĆ, zč. prisj., r. 21-IV-1891, Kuna ⊙ Dubrovnik, m. 25-VIII-1914. — Kp: ./.

5. **TIJESNO.** ♁ sv. Duh, sagr. 1548, obn. 1640. Ž. spom. 1548. L. coll. D: 2138+348. ⊙ 🚌: Šibenik. ⊙ o ⛴ ✉ ✙: u mj. 2 ✝. 3 †. Osn. šk. (1). — Žk: TOMA PERINA, dk i nadpop, r. 9-XII-1891, u mj., m. 25-VII-1915. — Kp: MARTIN KUSTEC, r. 5-X-1911, Gor. Bistrica ⊙ Mur. Sobota, m. 11-VII-1937.

8. VISOČKI DEKANAT.

Dk: O. JERONIM POPARIĆ OFM, ž. vk. u Visokoj.

1. **BORAJA — LEPENICA — VRSNO** (sam. kpl.). ♁ sv. Grgur P., sagr. 1730. Osn. kao kpl. 1731, a kao ž. 1934. L. coll. D: **1102**+30. ⊙ o: Šibenik. 🚌 Dabar. ✉ ✙: Perković. 2 ✝. Osn. šk. (1). — Sam. kp.: ANTE MIKULIĆ, r. 18-V-1914, Proložac ⊙ Imotski, m. 11-VII-1937.

2. **BRŠTANOVO.** ♁ Uznesenje Bl. D. Marije, sagr. oko 1860. Ž. osn. oko 1720. Inkorp. franj. □ Sinj. D: **1373**+15. ⊙ Split. ⊙ Trogir. o ✉ ✙: Lećevica. 2 ✝. 2 †. Osn. šk. (1). — Ž. vk: O. ANTE ROMAC OFM, r. 8-X-1900, Glavice ⊙ Sinj, m. 2-VIII-1923.

3. **ČVRLJEVO.** ♁ sv. Filip i Jakov Ap. Ž. osn. 1730. Inkorp. franj. □ Sinj. D: **2745**+15. ⊙ Split. o ✉ ✙: Lećevica. 🚌 Unešić. 3 ✝. — Ž. vk: O. FRANO BORIĆ OFM, r. 19-VIII-1900, Podgora ⊙ Makarska, m. 3-VIII-1923. — Kp: ./.

4. **LEĆEVICA.** ♁ sv. Martin B., sagr. 1866. Ž. osn. 1820. Inkorp. franj. □ Sinj. D: **2010**+25. ⊙ Split. ⊙ Trogir. o ✉ ✙: u mj. 🚌 Kaštel Stari. 2 ✝. 2 †. — Ž. vk: O. PETAR GLAVAŠ OFM, r. 29-XII-1885, Vrgorac ⊙ Makarska, m. 8-III-1908. — Kp: ./.

5. **LJUBITOVICA.** ♁ sv. Kata D. M. Ž. osn. 1731. L. coll. D: **992**+9. ⊙ Split. o Trogir. 🚌 Primor. Dolac. ✉ ✙: Perković. 1 †. — Upr. ž.: JURAJ VUKUŠIĆ, r. 15-IV-1910, Katuni ⊙ Split, m. 1-III-1936.

6. **NEVEST.** ♁ Bl. D. Marija (Svijećnica), sagr. oko 1700. Ž. spom. 1492. Inkorp. franj. □ Sinj. D: **1252**+4. ⊙ Knin. ⊙ o: Drniš. 🚌 ✉ ✙: Unešić. — Ž. vk: O. PIJO KARADŽOLE OFM, r. 13-IV-1900, Šibenik, m. 27-VII-1924.

7. **OGORJE.** ♁ sv. Juraj M., sagr. 1885. Ž. osn. 1882. Inkorp. franj. □ Sinj. D: **1650**+20. ⊙ Split. o ✉ ✙: Muć. 🚌 Klis. Osn. šk. (2). — Ž. vk: O. PAŠKO BAČIĆ OFM, r. 1-I-1895, Miljevci ⊙ Knin, m. 10-II-1920.

8. **PRGOMET.** ♁ sv. Stjepan Prvom., sagr. 1863. Ž. osn. 1735. Inkorp. franj. □ Sinj. D: **1840**+48. ⊙ Split. ⊙ o ✉ ✙: Trogir. 🚌 Labin. 3 ✝. 1 †. Osn. šk. (1). — Upr. ž.: FERDO MRAKOVČIĆ, r. 12-VII-1881, Aleksandrovo ⊙ Krk, m. 5-VIII-1906. — Kp: ./.

9. **RADOŠIĆ.** ♁ sv. Juraj M.. sagr. 1912. Ž. osn. 1881. L. coll. D: **1011**+7. ⊙ Split. ⊙ Trogir. o ✉ ✙: Lećevica. 🚌 Kaštel Stari. Osn. šk. (1). — Upr. ž.: IVAN TRSTENJAK, r. 15-XII-1908, Železne dveri ⊙ Ljutomer, m. 25-IX-1932.

10. **SUHIDOLAC.** ♁ sv. Antun Pad., sagr. 1780. Ž. osn. 1735. Inkorp. franj. □ Sinj. D: **2448**+60. ⊙ Split. ⊙ o: Trogir. 🚌 Primor. Dolac. ✉ ✙: Perković. 3 ✝. 1 †. Osn. šk. (1). — Ž. vk: O JOSIP BORKOVIĆ OFM, r. 10-IX-1896, Sinj, m. 15-II-1920. — Kp: ./.

11. **VISOKA.** ♁ Svi Sveti, sagr. 1686. Ž. osn. 1686. Inkorp. franj. □ Sinj. D: **2610**+8. ⊙ Split. ⊙ Trogir. o Lećevica. 🚌 ✉ ✙: Perković — Slivno. 3 ✝. 2 †. — Ž. vk: O. JERONIM POPARIĆ OFM, dk, r. 22-IX-1901, Brnaze ⊙ Sinj, m. 3-VIII-1925.

12. ZLOPOLJE. ♁ Sv. Sveti, sagr. 1825. Ž. osn. 1746. (»Ogorje«). Inkorp. franj. ▭ Sinj. D: 3862+251. ⊙ Split. o✉✙: Muć. 🚗 Klis. 3 ✝. — Ž. vk: O. VLADE PAVLOV OFM, r. 27-II-1900, K. Gomilica ⊙ Split, m. 25-VII-1923. — Kp: O. FRANO TOPIĆ OFM, r. 20-X-1882, Siverić ⊙ Knin, m. 21-IX-1927.

VII. KATEHETE.

ANTE HAILO, kth. osn. šk. u Šibeniku, r. 1-II-1912, Brusje ⊙ Hvar, m. 14-VII-1935.

ANTE LETINIĆ, kth. real. gimn. u Šibeniku, r. 8-IX-1899, Zadar, m. 29-VI-1922.

KRSTO STOŠIĆ, zč. kan., kth. građ. i osn. šk. u Šibeniku, r. 16-VII-1884, u mj., m. 28-III-1909.

ANTE ŠPIKA, kth. real. gimn. u Šibeniku, r. 6-X-1909, Seget ⊙ Split, m. 14-VII-1935.

(IVAN BERTONE, talijanski sveć., kth. tal. škole u Šibeniku).

VIII. SVEĆENICI IZVAN DIJECEZE.

IVO BADROV, žk u Šišljaviću, Zagreb. nadbiskupija (str. 64).

FERDINAND KOLEDNIK, r. 24-V-1907, Maribor, m. 25-IX-1932.

IX. SVEĆENICI U MIROVINI.

JERE ANIĆ, dušobrižnik, r. 10-II-1863, Knin, m. 8-XII-1885, stan. u Šibeniku.

MATE BERAĆ, dušobrižnik, zč. kan., r. 24-VII-1882, Šibenik, m. 15-VIII-1907, stan. u mj.

MARKO ĆORIĆ, zč. kan. i žk., r. 25-VI-1869, Vodice ⊙ Šibenik, m. 27-VIII-1893, stan. u Šibeniku.

JERONIM GJIK, dušobrižnik, stan. u Gružu (str. 215).

PETAR ĐIRLIĆ, dušobrižnik, r. 5-XII-1886, Radošić ⊙ Split, m. 28-III-1909, stan. u Splitu.

LEOPOLD KOLBEZEN, dušobrižnik, r. 22-X-1876, Črnomelj, m. 22-VII-1899, stan. u Metlici (Slovenija).

JOSO KRNIĆ, dušobrižnik, r. 1-XI-1880, Konjevrate ⊙ Šibenik, m. 6-I-1903, stan. u Šibeniku.

DOMINIK LJUBIĆ, dušobrižnik, r. 3-VIII-1863, Starigrad ⊙ Hvar, m. 27-IX-1881, stan. u Splitu.

ANTE MADIRAZZA, dušobrižnik, r. 31-X-1879, Trogir ⊙ Split, m. 13-XII-1903, stan. u Trogiru.

ANĐEO MATELJAN, dušobrižnik, r. 14-XI-1876, Šibenik, m. 21-XII-1899, stan. u Tijesnu.

Dr. JOSO MIJAT, žk., r. 28-VIII-1889, Šepurine ⊙ Šibenik, m. 24-VIII-1912, stan. u Šepurinama.

PETAR MELADA, žk., upr. ž. K. Štafilić (str. 201).

STJEPAN POLJAK, dušobrižnik, r. 20-IV-1883, Glavice ⊙ Sinj, m. 5-VIII-1906, stan. u Segetu kod Trogira.

IVAN RAJIČ, žk., r. 22-VI-1866, Dračevo ⊙ Metkovići, m. 1-XI-1890, stan u Dračevu.

NIKOLA SABBIONCELLO, dušobrižnik, r. 29-XI-1867, Nerežišće ⊙ Brač, m. 30-III-1890, stan. u Nerežišću.

VJEKOSLAV ŠUMAN, žk, r. 21-VI-1876, Komin ⊙ Metkovići, m. 20-X-1899. privr. pomoćnik u Bos. Brodu.

ŠIME VLAHOV, žk., r. 2-II-1887, Šepurine ⊙ Šibenik, m. 1-XI-1910, stan. u Šepurinama.

EUGEN VUSIO, dušobrižnik, r. 2-X-1850, Makarska, m. 16-II-1873, stan. u Beču.

PETAR WIEDERKEHR, dušobrižnik, r. 31-XII-1877, Split, m. 30-IX-1902, stan. u Sutivanu (Brač).

X. KATOLIČKA AKCIJA.

1. Društva Katoličke Akcije.

Križari: 12 društava sa 365 članova (u Apost. administraturi 23 društva sa 651 čl.); svega 35 društava sa 1016 članova. Duhovnik Okružja: Preč. Dr. Ante Krešimir Zorić, kan. — *Križarice:* 22 društva sa 382 članice (u Apost. administraturi 23 društva sa 483 čl.); svega 45 društava sa 1315 članica. Duhovnik Okružja: Preč. Don Ante Radić.

2. Pobožna društva i bratovštine.

U Šibenskoj biskupiji i Ap. administraciji postoje slijedeća pobožna društva i bratovštine:

Bratovština Presv. Sakramenta, Bratovština sv. Krunice, Treći red sv. Franje, Marijine Kongregacije, Društvo za širenje vjere (D. Š. V.), Društvo sv. Jeronima, Apostolat sv. Ćirila i Metoda, Društvo Vječnog klanjanja, Djevojačko društvo Presv. Srca Isusova.

B) APOSTOLSKA ADMINISTRATURA
BIVŠEG DIJELA ZADARSKE NADBISKUPIJE.

Nebeska zaštitnica: sv. Anastazija M.

Površina Apost. Administrature: 2952 km².

Apost. Administratura se prostire Sjevernom Dalmacijom, danas u Primorskoj i djelomično u Savskoj banovini.

Propovijeda se hrvatski.

Katol. vjernika 1-VII-1937: 91.668.

Inovjeraca 31-III-1931: 32.646 pravoslavnih i 40 ostalih.

Crkvena podjela: 11 dekanata, 50 župa i 48 samostalnih kapelanija.

I. HISTORIJSKI OSVRT.

Zadarska nadbiskupija ima svoj početak u IV. vijeku i to prije kao biskupija od 341. do 1154. a imala je, što se zna, 45 biskupa. Od god. 1154. postaje nadbiskupijom i traje sve do god. 1932. Kao takva imala je 45 nadbiskupa. Zadarski nadbiskup bio je ujedno metropolita crkvene pokrajine Dalmacije. Patron Zadarske nadbiskupije je sv. Anastazija M., a konpatron sv. Šimun Prorok.

Biogradska biskupija postala je god. 1059. i imala šest ili osam biskupa. Kad je god. 1126. bio srušen Biograd, veći dio njenog teritorija s otocima bio je pripojen Zadarskoj biskupiji, a sjedište biskupa preneseno u Skradin.

Papa Lav XII. bulom »Locum B. Petri« od 30. VI. 1828. ukinuo je Ninsku biskupiju, koja bi navodno imala čak apostolsku predaju, ali opstoji sigurno najkasnije od IV. vijeka, i pripojio Zadarskoj nadbiskupiji. Od god. 380. do 1807. imala je po kronotaksama 75 biskupa.

Rapalskim ugovorom 11. veljače 1921. grad Zadar sa selima Arbanasi, Bokanjac i Crno pripao je Italiji. Sv. Otac Pijo XI. breveom od 2. travnja 1922. imenovao je šibenskog biskupa Apostolskim administratorom onog dijela Zadarske nadbiskupije, koji je nama ostao. Bulom »Pastorale munus« od 22. kolovoza 1932. određene su nove granice Zadarske nadbiskupije i ukinuta metropolija u Zadru. Onaj njezin teritorij, koji je pripao Jugoslaviji, povjerio je Sv. Otac šibenskom biskupu kao Apostolskom administratoru sa svim pravima rezidencijalnog biskupa, dok Sv. Stolica drugčije ne odredi.

II. ZBOR DIJECEZANSKIH KONZULTORA APOSTOLSKE ADMINISTRACIJE.

Šime Matulina, I. konz. sa činom prepozita Kaptola, r. 4-II-1860, Silba ⊙ Preko, m. 7-X-1883.

Ante Banić, nadpop i opat u Pagu, r. 28-VIII-1872, Veli Iž ⊙ Preko, m. 20-IX-1894.

Hugo Basioli, administrator dobara, r. 24-XI-1879, Sali ⊙ Preko, m. 11-X-1903.

Frane Šoša, r. 8-IX-1873, Preko, m. 4-X-1896.

Josip Felicinović, kth. građ. šk. u Pagu, r. 14-II-1889, Zadar (Ital.), m. 30-XI-1913.

Ivo Blasić, žk. Sutomišćice i ugljanski dk., r. 18-XI-1872, Sutomišćica ⊙ Preko, m. 4-X-1896.

Frane Antunović, upr. ž. Turnja i prodk. biogradski, r. 16-VIII-1886, Zemunik, m. 17-VII-1910.

III. KAPTOL ZBORNE CRKVE U PAGU.

Ante Banić, nadpop dekan i mitronosni opat (kao gore). (Četiri mjesta nepopunjena).

IV. PREGLED ŽUPA PO DEKANATIMA.

1. ZEMUNIČKI DEKANAT.

(nekad Zadarski dekanat).

Prodk: IVO VERŠIĆ, upr. ž. Zemunik.

1. **BIBINJE** (sam. kpl.). ♁ sv. Rok Isp., sagr. 1854. Kpl. osn. 1713. L. coll. D: 1466+20. ⊙ Biograd. o Zemunik. 🚂 u mj. ✉ ⁜: Sukošan. 1 †. Osn. šk. (1). — Sam. kp: MIHO MILIĆ, r. 15-IV-1887, Vel. Iž ⊙ Preko, m. 17-VII-1910.

2. **GALOVAC** (sam. kpl.) ♁ sv. Mihovio Ark., sagr. 1882. Kpl. osn. početkom XIX. stolj. L. coll. D: 1057+24. ⊙ Biograd. o ✉ ⁜: Zemunik. Osn. šk. (1). — Sam. kp: STANKO HORVAT, r. 29-IV-1908, Placar ⊙ Ptuj, m. 25-III-1934.

3. **GORICA — RAŠTANE** (sam. kpl.). ♁ sv. Ivan Krst., sagr. 1848. Ž. spom. 1188. L. coll. D: 1161+45. ⊙ o: Biograd. 🚂 ✉ ⁜: Filip-Jakov. — Upr. ž.: MIRKO LOVKO, r. 24-II-1912, Cerknica ⊙ Logatec, m. 1-III-1936. — Kp: ./.

4. **GRUE — BRIŠEVO** (sam. kpl.). ♁ Bl. D. Marija od Ružarija, sagr. 1886. Kpl. spom. 1613. L. coll. D: 625+5. ⊙ Biograd. o Nin. ✉ Murvica. ⁜ Zemunik. — Sam. kp: ./. Adm. žk. iz Murvice.

5. **MURVICA.** ♁ Bezgr. Začeće Bl. D. Marije, sagr. 1892. Ž. osn. početkom XVIII. stolj. L. coll. D: 475+5. ⊙ Biograd. o Nin. ✉ u mj. ⁜ Zemunik. Osn. šk. (1). — Upr. ž.: MIHOVIO RIBIČIĆ, r. 21-IX-1914, Cista ⊙ Imotski, m. 3-VII-1938.

6. **POLIČNIK.** ♁ sv. Nikola B., sagr. 1877. L. coll. D: 1320+22. ⊙ Biograd. o Nin. ⁜ Zemunik. ✉ Murvica. 2 †. Osn. šk. (1). — Upr. ž.: FRANJO KOPMAN, r. 27-VII-1910, Lobor ⊙ Zlatar, m. 3-VII-1938.

7. **SUHOVARE** (sam. kpl.). ♁ sv. Ante Pad., sagr. 1937. Spom. u doba hrv. kraljeva (X. stolj.), nekad ž. L. coll. D: 410+4. ⊙ Benkovac. o Smilčić. ✉ ⁜: Zemunik. 1 †. — Sam. kp: ANTE JAKOBOVIĆ, r. 30-V-1912, Pleternica ⊙ Sl. Požega, m. 17-VII-1938.

8. **SUKOŠAN.** ♁ sv. Kasijan B. M., sagr. 1604. Ž. osn. 1399. L. coll. D: 2265. ⊙ Biograd. o Zemunik. 🚌 Šibenik. 🚂 ✉ ⁜: u mj. 2 †. Osn. šk. (1). — Žk: KRSTO RUDELIĆ, r. 16-XI-1884, Radovin ⊙ Biograd, m. 17-VII-1910. — Kp: ./.

9. **ŠKABRNJE** (sam.. kpl.), zašt. sv. Luka Ev. ♁ Uznesenje Bl. D. Marije, sagr. 1913. Kpl. spom. 1625. L. coll. D: 1257+30. ⊙ Biograd. o ✉ ⁜: Zemunik. 2 †. Osn. šk. (1). — Sam. kp: ROBERT MILANJA, r. 7-VI-1913, Zaglav ⊙ Preko, m. 11-VII-1937.

10. **ZEMUNIK.** ♁ sv. Katarina D. M., sagr. u XVII. stolj. Ž. spom. 1461. (»Zemelnicus«). L. coll. D: 1823+31. ⊙ Biograd. ⊙ Benkovac. o ✉ ⁜: u mj. 1 †. SS. Kćeri Mil. u ban. bolnici. Osn. šk. (1). — Upr. ž.: IVO VERŠIĆ, prodk., r. 2-III-1905, Vinjerac ⊙ Benkovac, m. 17-III-1929. — Kp: ./.

2. PAŠKI DEKANAT.

Dk: ANTE BANIĆ, nadpop u Pagu.

1. **BARBAT na Pagu** (sam. kpl.). ♁ Marijino Neoskvr. Začeće, sagr. 1854. Osn. 1852. L. coll. D: 772+46. ⊙ Rab. ⊙ o: Pag. ⛵ ✉ ✙: Novalja 1†. Osn. šk. (2). — Sam. kp: LOVRO KRAMAR, r. 27-VII-1910, Sv. Juraj u Trnju ⊙ Prelog, m. 3-VII-1938.

3. **DINJIŠKA** (sam. kpl.). ♁ sv. Mavro Op., sagr. 1401. Kpl. osn. oko 1400. L. coll. D: 386. ⊙ Rab. ⊙ o ⛵ ✉ ✙: Pag. Osn. šk. (1). — Sam. kp: ./. Adm. kp. iz Vlašića.

3. **GORICA na Pagu** (sam. kpl.). ♁ sv. Ante Pad. Osn. 1825. L. coll. D: 91. ⊙ Rab. ⊙ o ⛵ ✉ ✙: Pag. — Sam. kp: ŠIME MEŠTROVIĆ, r. 8-VIII-1895, Pag ⊙ Rab, m. 18-X-1918.

4. **KOLAN.** ♁ sv. Luka Ev. Ž. spom. 1003. L. coll. D: 750+9. ⊙ Rab. ⊙ Pag. o ⛵ ✉ ✙: Novalja. 2†. Osn. šk. (1). — Upr. ž.: FRANJO ZVER, r. 31-VIII-1906, Brezovica ⊙ Dnj. Lendava, m. 15-VII-1934.

5. **PAG,** arhipresbiter. ž. sv. Jurja M. ♁ Uznesenje Bl. D. Marije, započeta 1443. i dograđ. 1847. Žka imenuje sv. Stolica, jer je žk ujedno nadpop Kaptola. D: 3740+700. ⊙ Rab. o ⛵ ✉ ✙: u mj. 5 ✝. □ SS. Bened. šk: građ. (1), čiparska (1) i osn. (2). — Žk: ANTE BANIĆ, nadpop-opat i kaptolski predstojnik, r. 28-VIII-1872, Iž Veli ⊙ Preko, m. 30-IX-1894. — Kp: ZDRAVKO MAŠINA, r. 13-II-1912, Preko, m. 14-VII-1935. — Kth. građ. šk.: JOSIP FELICINOVIĆ (str. 256).

6. **POVLJANA** (sam. kpl.). ♁ sv. Juraj M., sagr. 1765, obn. 1898. Osn. 1432. L. coll. D: 487. ⊙ Rab. ⊙ o ⛵ ✉ ✙: Pag. 1†. Osn. šk. (1). — Sam. kp: FABIJAN ŠEŠELJA, r. 16-I-1915, Zaglav ⊙ Preko, m. 3-VII-1938.

7. **VLAŠIĆI** (sam. kpl.). ♁ sv. Jeronim, sagr. 1401. Osn. 1292. L. coll. D: 342+3. ⊙ Rab. o ⛵ ✉ ✙: Pag. Osn. šk. (1). — Sam. kp: IVAN STIPANOV, r. 12-V-1915, Preko, m. 3-VII-1938.

3. NINSKI DEKANAT.

Dk: IVAN NIKPALJ, žk u Ninu.

1. **DIKLO.** ♁ Bl. D. Marija od Ružarja, sagr. 1797, produljena 1935. Ž. vrlo stara. Sela ž. darovana 940 Zadarskom bened. □ od hrv. kralja Krešimira. L. coll. D: 743+56. ⊙ Biograd. o Nin. ⛵ ✉ ✙: Petrčane. — Upr. ž.: DMITAR SMIRČIĆ, r. 27-II-1877, Premuda ⊙ Preko, m. 3-XI-1901.

2. **DRAČEVAC** (sam. kpl.). ♁ sv. Martin B., sagr. 1785., obn. 1921. Kpl. osn. 1701. Matice od 1789. L. coll. D: 288+1. ⊙ o: Biograd. ✉ ✙: Nin. ⛵ Zaton (Nin). — Sam. kp: Adm. žk. iz Poljica.

3. **GRBE** (kpl.). ♁ sv. Jeronim. D: 133. ⊙ Biograd. o ✉ ✙: Nin. ⛵ Zaton (Nin). — Kp: ./. Adm. žk. iz Nina.

4. **KOŽINO** (sam. kpl.). ♁ sv. Mihovil Ark., sagr. 1522. Ž. spom. 1387. L. coll. D: 412+12. ⊙ Biograd. o Nin. ⛵ ✉ ✙: Petrčane. Osn. šk. (1). — Sam. kp: ŠIME BATKOVIĆ, r. 8-X-1912, Božava ⊙ Preko, m. 14-VII-1936.

5. **NIN (Aenona)**, arhiprezbit. ž. ♁ sv. Anzelmo B., nekad katedrala, sagr. u VII. stolj., nanovo podignuta od hrvatskog kralja Zvonimira, obn. 1528, 1673. i 1892. Ž. se spom. u starokršć. vremena. Po tradiciji prvi propovijedao tu kršćanstvo sv. Anzelmo B., učenik Gospodnji. Sjedište nin. biskupa do konca VII. do polovine X. stoljeća, te od 1050—1828. Grbe, kpl. ✝ sv. Jeronim. L. coll. D: 1117+30. ⊙ Biograd. o ✉ ✙: u mj. Zaton — Nin. 1✝. 2†. Osn. šk. (1). — Upr. ž.: IVAN NIKPALJ, dk., r. 5-VIII-1888, Arbanasi ⊙ Zadar, m. 28-IX-1913. — Kp: ./.

6. **PETRĆANE** (sam. kpl.). Zaštitnik sv. Matej Ap. ♁ sv. Ivan i Pavao Mm., sagr. 1874. Kpl. osn. 1700. L. coll. D: 602+38. ⊙ Biograd. o Nin. ✉ ✙: u mj. Osn. šk. (1). — Sam. kp: MARIJAN MAGAŠ, r. 24-IX-1897, Molat ⊙ Preko, m. 15-VIII-1920.

7. **POLJICA.** ♁ sv. Mihovil Ark., sagr. 1857. Ž. osn. 1687. Matice od 1788. L. coll. D: 647+10. ⊙ Biograd. o ✉ ✙: Nin. Zaton — Nin. 1†. Osn. šk. (1). — Upr. ž.: KRSTO JELENIĆ, r. 10-III-1908, Ždrelac ⊙ Biograd, m. 13-I-1935.

8. **PRIVLAKA.** ♁ Porođenje Bl. D. Marije, sagr. 1839. Ž. spom. u XIV. stolj. L. coll. D: 1902+12. ⊙ Biograd. o Nin. ✉ ✙: u mj. 1†. Osn. šk. (1). — Upr. ž.: ANTE MATACIN, r. 30-XII-1901, Preko, m. 8-VIII-1926. — Kp: ./.

9. **RADOVIN** (sam. kpl.). ♁ Bl. D. Marija od Ružarija, sagr. 1887. Kpl. osn. 1825. L. coll. D: 460. ⊙ Biograd. o Nin. ✉ ✙: Ražanac. — Sam. kp: IVO PEDIŠIĆ, r. 4-VI-1904, Pašman ⊙ Biograd, m. 11-VII-1937.

10. **VIR** (sam. kpl.). ♁ sv. Juraj M., sagr. 1845. Prastara, bila ž. do 1853. L. coll. D: 1008+76. ⊙ Biograd. o Nin. u mj. ✉ ✙: Privlaka. 1†. Osn. šk. (1). — Sam. kp: ALFONZ JAKI, r. 28-VII-1909, Št. Rupert ⊙ Krško, m. 19-VII-1936.

11. **VISOČANE.** ♁ sv. Ante Pad., proširena 1898. Ž. osn. u XV. stolj. L. coll. D: 513+15. ⊙ Biograd. o Nin. ✉ Murvica. ✙ Zemunik. 1†. — Upr. ž.: ANTE ČOTIĆ, r. 27-X-1894, Lisice ⊙ Ljubuški, m. 22-VI-1919.

12. **VRSI** (sam. kpl.). ♁ sv. Mihovio Ark., sagr. u XVII. stolj. Kpl. osn. u XVII. stolj. L. coll. D: 1157+41. ⊙ Biograd. o ✉ ✙: Nin. Osn. šk. (1). — Sam. kp: IVAN VRBANAC, r. 7-VIII-1911, Hađer ⊙ Glina, m. 11-VII-1937.

13. **ZATON kod NINA** (sam. kpl.). ♁ Rođenje Bl. D. Marije, sagr. 1670. Spom. 1670, nekad bila ž. L. coll. D: 881+20. ⊙ Biograd. o ✉ ✙: Nin. u mj. Osn. šk. (1). — Sam. kp: EUGEN KONATIĆ, r. 21-I-1910, Veli Iž ⊙ Preko, m. 14-VII-1935.

4. BENKOVAČKI DEKANAT.

Dk: FRANO IVANKOVIĆ, žk u Nuniću.

1. **BENKOVAC**, ž. sv. Ante Pad. ♁ Porođenje Bl. D. Marije, sagr. 1864. Ž. osn. 1743. L. coll. D: 452+4. ⊙ o ✉ ✙: u mj. 1✝. Šk: građ. (1) i osn. (1). Zavodi: SS. Mil. sa zabavištem i struč. šk. — Upr. ž.: JERKO JURAVIĆ, r. 27-VII-1894, Ždrelac ⊙ Biograd, m. 27-IX-1918.

2. **GORNJI ERVENIK.** ♁ Posveta sv. Mihovila Ark., sagr. prije 1402. Ž. osn. 1402. L. coll. D: 686. ⊙ Benkovac. o ✠: Kistanje. 🚗 Pađene. ✉ u mj. Osn. šk. (1). — Upr. ž.: NIKO GRGAS, r. 19-XI-1911, Rodaljice ⊙ Benkovac, m. 14-VII-1935.

3. **KISTANJE** (sam. kpl.). ♁ Prikazanje Bl. D. Marije, sagr. i blagosl. 1895. L. coll. D: 40. ⊙ Benkovac. o ✉ ✠: u mj. 🚗 Knin. Osn. šk. (1). — Sam. kp: FRANJO AMBROŽIĆ, r. 17-X-1912, Ribnica ⊙ Kočevje, m. 11-VII-1937.

4. **KORLAT** (sam. kpl.). ♁ Uznesenje Bl. D. Marije, sagr. u XI. stolj., obn. 1919. Kpl. osn. 1826. L. coll. D: 440+20. ⊙ o ✉ ✠: Benkovac. ⛵ Novigrad. — Sam. kp: MIROSLAV CUKROV, r. 20-XII-1911, Zlarin ⊙ Šibenik, m. 17-VII-1938.

5. **MEDVIĐE.** ♁ Prikazanje Bl. D. Marije, sagr. 1855. Ž. osn. 1755. L. coll. D: 1153+47. ⊙ Benkovac. o ✉ ✠: Obrovac. 2 †. — Upr. ž.: ŠIME TORBARINA, r. 8-IX-1907, Sukošan ⊙ Biograd, m. 11-IV-1933. — Kp: ./.

6. **NADIN.** ♁ sv. Anto Pad., sagr. u XVII. stolj. Ž. osn. XVII. stolj. L. coll. D: 640+5. ⊙ o ✉ ✠: Benkovac. Osn. šk. (1). — Žk: ANDRIJA RASPOVIĆ, zč. prisj., r. 28-XI-1885, Sukošan ⊙ Biograd, m. 17-VII-1910.

7. **NUNIĆ** (sam. kpl.). ♁ sv. Anto Pad., sagr. vjerojatno iz XIV. stolj. Kpl. osn. 1875. L. coll. D: 480. ⊙ Benkovac. o ✉ ✠: Kistanje. Osn. šk. (1). — Sam. kp: FRANO IVANKOVIĆ, dk, r. 29-IX-1852, Ervenik ⊙ Benkovac, m. 11-VIII-1878.

8. **PERUŠIĆ.** ♁ Uznesenje Bl. D. Marije, sagr. 1684. Ž. osn. u XVI. stolj. Inkorp. franj. ▭ Karin. D: 1848+8. ⊙ o ✉ ✠: Benkovac. 2 ✝. 1 †. Osn. šk. (1). — Ž. vk: O. JOSIP POLJAK OFM, r. 19-III-1908, Sinj, m. 27-VIII-1933.

9. **POPOVIĆ** (sam. kpl.). ♁ sv. Anto Pad., sagr. XVIII. stolj. Kpl. osn. 1782. L. coll. D: 573+6. ⊙ o ✉ ✠: Benkovac. 🚗 Gračac. 1 ✝. — Sam. kp: PETAR MIHELIĆ, r. 27-III-1905, Sodovce ⊙ Črnomelj, m. 30-XI-1930.

10. **PRISTEG** (sam. kpl.). ♁ Prikazanje Bl. D. Marije, sagr. 1892. Ž. bila do 1851., kasnije sam. kpl. L. coll. D: 507+2. ⊙ o ✉ ✠: Benkovac. 2 †. Osn. šk. (2). — Sam. kp: IVO DORČIĆ, r. 27-IV-1878, Baška ⊙ Krk, m. 2-XI-1903.

11. **RADOŠINOVAC** (sam. kpl.). ♁ sv. Ante Pad., sagr. XVI. stolj. Do. 1851. bila ž., kasnije sam. kpl. L. coll. D: 344+13. ⊙ Benkovac. o ✉ ✠: Stankovac. — Sam. kp: ./. Adm. kp. iz Pristega.

12. **RAŠTEVIĆ** (sam. kpl.). ♁ sv. Juraj M. Kpl. osn. 1820. L. coll. D: 530+7. ⊙ o ✉ ✠: Benkovac. — Sam. kp: ./. Adm. žk. iz Benkovca.

13. **RODALJICE** (sam. kpl.). ♁ Uznesenje Bl. D. Marije, sagr. 1405. Kpl. osn. 1405. L. coll. D: 795+35. ⊙ o ✉ ✠: Benkovac. Osn. šk. (2). — Sam. kp: MILIVOJ KLEMENT KAIĆ, r. 6-III-1910, Livno, m. 11-VII-1937.

14. **VRANA** (lat. Aurana ili Arauzona). ♁ sv. Mihovio Ark., sagr. 1885. Prastara i slavna župa. ▭ Templara (u XIII. i XIV. stolj.) L. coll. D: 613+11. ⊙ o: Benkovac. ⛵ ✉ ✠: Pakoštane. 2 †. Osn. šk. (1). — Upr. ž.: JURICA MEŠTROVIĆ, r. 26-I-1909, Pag ⊙ Rab, m. 13-I-1935.

5. BIOGRADSKI DEKANAT.

Prodk: FRANE ANTUNOVIĆ, konz., upr. ž. Turanj.

1. **BIOGRAD na moru.** ♁ sv. Anastazije M., sagr. 1761. Ž. spom. u X. stolj. U XI. stolj. sjedište hrv. kraljeva i biskupija (Belgrad, Alba Maris), osn. od Petra I. Krešimira zajedno sa □ sv. Ivana Ap. OO. Bened. i □ SS. Bened. sv. Tome Ap. Biograd razoren od Mlečana 1125. i obn. od Zadrana početkom XIII. stolj. (Zaravecchia). Turci ga ruše 1646. L. coll. D: 1524+5. ⊙ o ⛪ ✉ ✙: u mj. 1 †. □ SS. Predrag. Krvi s dječ. obdaništem. Osn. šk. (1). — Upr. ž.: ANTE ŠOŠA, r. 18-I-1890, Preko, m. 3-XI-1912. — Kp: IVAN ODLEŠIĆ, kp. bolnice, r. 28-X-1908, Markovac ⊙ Čazma, m. 17-III-1935.

2. **FILIP-JAKOV.** ♁ sv. Mihovil Ark., sagr. 1470. Ž. osn. 1670. L. coll. D: 895+14. ⊙ o: Biograd. ⛪ ✉ ✙: u mj. Ljetovalište sjemeništaraca. Osn. šk. (1). — Upr. ž.: LUKA HALAT, r. 14-XI-1880, Bobovišće ⊙ Supetar, m. 14-VII-1907.

3. **PAKOŠTANE.** ♁ Uzašašće Gospodinovo, sagr. 1906. Ž. spom. 1613. L. coll. D: 1729+129. ⊙ o: Biograd. ⛪ ✉ ✙: u mj. 1 †. Osn. šk. (1). — žk: JURAJ PALČIĆ, r. 27-IV-1892, Pag ⊙ Rab, m. 8-IV-1916. — Kp: ./.

4. **POLAČA.** ♁ sv. Kuzma i Damjan Mm., sagr. 1820. Prastara ž., propala za Turaka, obn. i spom. 1673. L. coll. D: 1153+4. ⊙ o ✉ ✙: Benkovac. ⛪ Biograd. Osn. šk. (1). — Upr. ž.: ANTE BUTERIN, r 5-VI-1914, Zadar (Ital.), m. 11-VII-1937.

5. **TINJ** (sam. kpl.). ♁ sv. Ivan Krst., sagr. 1817. Spom. 1640. L. coll. D: 341+10. ⊙ o ✉ ✙: Benkovac. ⛪ Filip-Jakov. Osn. šk. (1). — Sam. kp: KONSTANTIN FRANO KOVAR, r. 1-IV-1893, Lab (ČSR), m. 31-X-1915.

6. **TURANJ.** ♁ Gospa Karmelska, sagr. 1739. Ž. spom. 1430. L. coll. D: 1011+12. ⊙ o: Biograd. ⛪ ✉ ✙: Filip-Jakov. 2 †. Osn. šk. (1). — Upr. ž.: FRANE ANTUNOVIĆ, prodk., konz., r. 16-VIII-1886, Zemunik ⊙ Biograd, m. 17-VII-1910.

7. **VRGADA** (sam. kpl.). ♁ Presv. Trojstvo, sagr. oko 1700. Matice od 1825. L. coll. D: 553+77. ⊙ o: Biograd. ⛪ u mj. ✉ ✙: Pakoštane. 2 †. Osn. šk. (1). — Sam. kp: REMO NAZOR, r. 17-V-1897, Bobovišće ⊙ Brač, m. 28-III-1921.

6. NOVIGRADSKI DEKANAT.

Prodk: MATE KLARIĆ, upr. ž. u Obrovcu.

1. **JASENICE.** ♁ sv. Jeronim, sagr. 1874. Ž. spom. u XII. stolj. L. coll. D: 1717+23. ⊙ Benkovac. ⊙ o ✉ ✙: Obrovac. ⛪ Maslenica. 2 ✝. Osn. šk. (1). — Upr. ž.: FRANE MAGAŠ, r. 27-I-1895, Vinjerac ⊙ Benkovac, m. 22-VI-1919. — Kp: ./.

2. **KRUŠEVO.** ♁ sv. Juraj M., sagr. 1858. Bivša ♁ sv. Jurja iz IV. ili V. stolj., sada ruševine na groblju. Prastara ž., spom. 1222. Ptr: franj. □ Karin. D: 2350. ⊙ Benkovac. ⊙ o ✉ ✙: Obrovac. 2 †. Osn. šk. (1). — Ž. vk: O. ANTE PAVLOV OFM, r. 15-III-1905, K. Gomilica ⊙ Split, m. 28-VII-1928.

3. **NOVIGRAD** (dekanska ž.). ♁ Porođenje Bl. D. Marije, sagr. 1890. Ž. spom. 1350. L. coll. D: **1505**+208. ⊙ Benkovac. ⊙ Obrovac. o ⛪ ✉ ✙: u mj. 1†. Osn. šk. (1). — Upr. ž.: JOSIP BOBIĆ, r. 10-II-1902, Pašman ⊙ Biograd, m. 18-IV-1926. — Kp: ./.

4. **OBROVAC.** ♁ sv. Josip, sagr. koncem XVII. stolj., obn. 1794. L. coll. D: **716**+22. ⊙ Benkovac. o ⛪ ✉ ✙: u mj. Osn. šk. (1). — Upr. ž.: MATE KLARIĆ, prodk., r. 29-IX-1885, Skradin ⊙ Šibenik, m. 10-VII-1910.

5. **PRIDRAGA** (sam. kpl.). ♁ sv. Martin B., sagr. u X. stolj., obn. 1924. L. coll. D: **1514**+30. ⊙ Benkovac. ⊙ Obrovac. o ✉ ✙: Novigrad. 1†. Osn. šk. (1). □ OO. Franj. u Karinu. — Sam. kp: NIKOLA PEDIŠIĆ, r. 14-XI-1908, Banj ⊙ Biograd, m. 3-VII-1938.

6. **SMILČIĆ** (sam. kpl.). ♁ Bl. D. Marija od Zdravlja, sagr. prije 1869. Kpl. osn. 1820. L. coll. D: **210**+4. ⊙ Benkovac. o ✉ ✙: u mj. Osn. šk. (1). — Sam. kp: ANTE VILENICA, r. 13-VI-1914, Imotski, m. 11-VII-1937.

7. PAŠMANSKI DEKANAT.

Prodk: MARKO CVITANOVIĆ, zč. kan., upr. ž. u Pašmanu.

1. **BANJ** (sam. kpl.). ♁ sv. Kuzma i Damjan Mm., sagr. 1381. Ž. spom. u XVI. stolj., kasnije ž. propala. Kpl. osn. 1851. L. coll. D: **405**+7. ⊙ o: Biograd. 🚌 Šibenik. ⛪ ✉ ✙: Ždrelac. 2†. Osn. šk. (1). — Sam. kp: ANTE PEROŠ, r. 12-XII-1873, Zaton ⊙ Biograd, m. 4-X-1896.

2. **DOBROPOLJANA** (sam. kpl.). ♁ sv. Toma Ap. Spom. 1717. L. coll. D: **346**+7. ⊙ o: Biograd. ⛪ ✉ ✙: Ždrelac. 1†. — Sam. kp: GRGO ROGLIĆ, r. 12-III-1914, župa ⊙ Imotski, m. 17-VII-1938.

3. **NEVIĐANE — MRLJANE.** ♁ Presv. Srce Isusovo, sagr. 1899. Ž. spom. 1565. L. coll. D: **1104**+15. ⊙ o: Biograd. ⛪ u mj. ✉ ✙: Pašman. 1⚓. 1†. Osn. šk. (1). — Upr. ž.: MARIJAN ZJAČIĆ, r. 12-VIII-1908, Šibenik, m. 24-VII-1932.

4. **PAŠMAN.** ♁ Rođenje Bl. D. Marije, obn. 1885. Prastara ž., pripadala Zadar. dijecezi, pa Biogradskoj 1050. do 1126, pa opet Zadarskoj. U Pašmanu (»Kraj«) franj. □ po tradiciji iz XIII. stolj. Današnji franj. □ osn. 1392. L. coll. D: **1180**+194. ⊙ o: Biograd. ⛪ ✉ ✙: u mj. 1†. Osn. šk. (1). — Upr. ž.: MARKO CVITANOVIĆ, zč. kan., r. 16-IV-1886, Iž Veliki ⊙ Preko, m. 8-XII-1910. — Kp: O. FERDINAND PAVLOV OFM, r. 18-VI-1909, Ložišće ⊙ Supetar, m. 2-VII-1933.

5. **TKON.** ♁ sv. Toma Ap., obn. 1711. Ž. spom. u XI. stolj. L. coll. D: **838**+70. ⊙ o: Biograd. ⛪ ✉ ✙: u mj. 3†. Osn. šk. (1). — Upr. ž.: LEOPOLD UGLEŠIĆ, r. 28-X-1911, Božava ⊙ Preko, m. 23-VI-1935. — Kp: BLAŽ BOJMIĆ, r. 2-II-1916, u mj., m. 25-IX-1938.

6. **ŽDRELAC** (sam. kpl.). ♁ sv. Luka Ev., spom. 1395. Kpl. spom. u XIV. stolj. L. coll. D: **532**+43. ⊙ o: Biograd. ⛪ ✉ ✙: u mj. 1†. Osn. šk. (1). — Sam. kp: ANTE TORIĆ, r. 18-V-1898, Vrgada ⊙ Biograd, m. 25-VIII-1920.

8. RAŽANAČKI DEKANAT.

Dk: šIME LUKIĆ, žk. u m., Ražanac.

1. **ISLAM LATINSKI** (sam. kpl.). ♁ sv. Nikola B., sagr. 1756. Kpl. osn. 1762. L. coll. D: 559+3. ⊙ Benkovac. o Smilčić. ⛪ ✉ ✙: Posedarje. — Sam. kp: FRANJO ŠTEMPIHAR, r. 11-II-1910, Prapatica Polica ⊙ Kranj, m. 11-VII-1937.

2. **LJUBAČ** (sam. kpl.). ♁ sv. Martin B., sagr. 1712. Osn. 1851. L. coll. D: 482. ⊙ Biograd. o Nin. ⛪ u mj. ✉ ✙: Ražanac. 1†. — Sam. kp: FRANE KARAMARKO, r. 18-II-1900, Filip-Jakov, ⊙ Biograd, m. 9-VII-1933.

3. **POSEDARJE.** ♁ Bl. D. Marija, posv. 1700. Ž. osn. 1722. L. coll. D: 1369+4. ⊙ Benkovac. o Novigrad. ⛪ ✉ ✙: u mj. 2†. Osn. šk. (1). Upr. ž.: FILIP MIMICA, r. 28-III-1912, Rogoznica ⊙ Split, m. 1-III-1936. — Kp: ./.

4. **RAŽANAC.** ♁ Bl. D. Marija od Ružarija, sagr. 1856. Ž. spom. 1460. L. coll. D: 2416+96. ⊙ Biograd. o Nin. ⛪ ✉ ✙: u mj. ✝ Bl. Gospe od Zdravlja u Krnezi. 6†. Osn. šk. (1). — Upr. ž.: ROMAN LUKIN, r. 15-XI-1908, Mali Iž ⊙ Preko, m. 24-VII-1932. — Kp: ./.

5. **SELINE.** ♁ Porođenje Bl. D. Marije, sagr. 1840. Ž. osn. iza 1700. L. coll. D: 1034+31. ⊙ Benkovac. ⊙ Obrovac. o Novigrad. ✉ ✙: Kruščica. 2†. Osn. šk. (1). — Upr. ž.: IVAN PAVLOVIĆ, r. 3-V-1915, Vinica ⊙ Varaždin, m. 3-VII-1938.

6. **SLIVNICA.** ♁ sv. Kuzma i Damjan M., sagr. 1845. Ž. osn. oko 1759. L. coll. D: 922+13. ⊙ Benkovac. ⊙ Obrovac. o Novigrad. ✉ ✙: Vinjerac. — Upr. ž.: ANTE JAKŠA, r. 1-I-1894, Podzemelj ⊙ Črnomelj, m. 21-XII-1929.

7. **STARIGRAD pod Velebitom.** ♁ Juraj M., sagr. 1850. Ž. osn. oko 1690. L. coll. D: 1562+33. ⊙ Benkovac. ⊙ Obrovac. o Novigrad. ⛪ ✉ ✙: u mj. 3†. Osn. šk. (1). — Upr. ž.: ANTE ADŽIJA, r. 7-V-1880, Sinj, m. 30-X-1902. — Kp: ./.

8. **TRIBANJ.** ♁ sv. Ante Pad., sagr. 1868. Ž. osn. 1800. L. coll. D: 1202+80. ⊙ Benkovac. ⊙ Obrovac. o Novigrad. ⛪ u mj. ✉ ✙: Kruščica. 4†. Osn. šk. (1). — žk: LOVRE DRAŽIĆ, r. 29-VII-1869, Kale ⊙ Preko, m. 1-X-1892.

9. **VINJERAC (Castrum Venier).** ♁ sv. Ante Pad., dograđena 1846. Ž. osn. 1826. L. coll. D: 893. ⊙ Benkovac. ⊙ Obrovac. o Novigrad. ⛪ ✉ ✙: u mj. 1†. Osn. šk. (1). — Upr. ž.: KAŽIMIR SAMBUNJAK, r. 31-I-1885, Silba ⊙ Preko, m. 28-III-1909.

9. SILBANSKI DEKANAT.

Dk: IVO SILVESTRIĆ, žk u Silbi.

1. **BRGULJE** (sam. kpl.). ♁ sv. Andrija Ap., obn. 1926. Ž. osn. 1903. L. coll. D: 269+50. ⊙ Preko. o Silba. ⛪ ✉ ✙: Molat. Osn. šk. (1). — Sam. kp: SREĆKO LOVRETIĆ, r. 2-IX-1911, Molat ⊙ Preko, m. 14-VII-1935.

2. **IST** (sam. kpl.). ♁ sv. Nikola B., sagr. 1856. Kpl. osn. 1750. L. coll. D: 620+20. ⊙ Preko. o Silba. ⛪ ✉ ✙: u mj. 1†. Osn. šk. (1). — Sam. kp: TOMO ŠEGARIĆ, r. 21-VIII-1889, u mj., m. 3-XI-1912.

3. **MOLAT.** ♁ Pohođenje Bl. D. Marije, sagr. 1449. Ž. osn. 1581. L. coll. D: 556+270. ⊙ Preko. o Silba. ⛪ ✉ ✙: u mj. 1†. Osn. šk. (1). — Upr. ž.: IVAN JURČEV, r. 6-VIII-1912, Kaštel Novi ⊙ Split, m. 5-VII-1936.

4. **OLIB.** ♁ Uznesenje Bl. D. Marije, sagr. 1899. Ž. spom. 1465. L. coll. D: 1120+805. ⊙ Preko. o Silba. ⛪ ✉ ✙: u mj. 3†. □ SS. Drag. Krvi s dječ. obdaništem. Osn. šk. (1). — Upr. ž.: JURAJ LUŠA, r. 20-IV-1892, u mj., m. 26-XII-1915. — Kp: ./.

5. **PREMUDA.** ♁ sv. Jakov Ap. Ž. osn. oko 1610. L. coll. D: 378+34. ⊙ Preko o Silba. ⛪ ✉ ✙: u mj. 1†. Osn. šk. (1). — Upr. ž.: DRAGO ŽIŽEK, r. 31-X-1903, žiški ⊙ Dnj. Lendava, m. 1-III-1936.

6. **SILBA.** Zaštitnik ž. sv. Marko Ev. ♁ Porođenje Bl. D. Marije. sagr. 1843. Ž. osn. početkom XVI. stolj. L. coll. D: 646+120. ⊙ Preko. o ⛪ ✉ ✙: u mj. 5†. □ SS. Drag. Krvi sa dječ. zabav. Osn. šk. (1). — Žk: IVO SILVESTRIĆ, dk, r. 25-III-1886, u mj., m. 17-VII-1910. — Kp: ./.

7. **ZAPUNTEL** (sam. kpl.). ♁ Rođenje Isusovo. Kpl. osn. 1701. L. coll. D: 258+10. ⊙ Preko. o Silba. ⛪ u mj. ✉ ✙: Molat. — Sam. kp: FRANO PARO, r. 17-IX-1909, Pag ⊙ Rab, m. 14-VII-1935.

10. SALSKI DEKANAT.

Prodk: ANTE MARIJA STRGAČIĆ, upr. ž. u Salima.

1. **BOŽAVA.** ♁ sv. Nikola B., sagr. 1883. Ž. spom. u IX. stolj. L. coll. D: 377+45. ⊙ Preko. o ⛪ ✉ ✙: u mj. 1†. 1†. Osn. šk. (1). — Upr. ž.: ANDRIJA OŠTRIĆ, r. 30-XI-1907, Pag ⊙ Rab, m. 9-VII-1933.

2. **BRBINJ.** ♁ sv. Kuzma i Damjan Mm., sagr. oko 1100. Ž. osn. oko 1100. L. coll. D: 392+25. ⊙ Preko. o ✉ ✙: Božava. ⛪ u mj. 1†. Osn. šk. (1). — Upr. ž.: VIKTOR BOŽO MAĐERIĆ, r. 17-XII-1909, Pašman ⊙ Biograd, m. 1-III-1936.

3. **DRAGOVE.** ♁ sv. Leonard Isp., sagr. u XII. stolj. Ž. spom. u XII. stolj. L. coll. D: 348+50. ⊙ Preko. o ✉ ✙: Božava. ⛪ u mj. 1†. — Sam. kp: JOSIP RUDIĆ, r. 14-I-1913, Sali ⊙ Preko, m. 11-VII-1937.

4. **LUKA,** nekad **Sustipanska Luka** (sam. kpl.). ♁ Našašće sv. Stjepana Prvom., obn. 1882. Kpl. spom. 1450. L. coll. D: 397+25. ⊙ Preko. o Sali. ⛪ u mj. ✉ ✙: Žman. 1†. Osn. šk. (1). — Sam. kp: MIRKO DIDOVIĆ, r. 16-XII-1886, Žman ⊙ Preko, m. 4-XII-1910.

5. **MALI IŽ** (sam. kpl.). ♁ Uznesenje Bl. D. Marije, sagr. 1900. Kpl. osn. 1765. L. coll. D: 1398. ⊙ Preko. o ✉ ✙: Iž Veli. ⛪ u mj. 1†. Osn. šk. (2). — Sam. kp: MARIJAN MILIN, r. 5-IX-1895, Sali ⊙ Preko, m. 13-III-1920.

6. **RAVA** (sam. kpl.). ♁ Uznesenje Bl. D. Marije, sagr. u XVI. stolj. Kpl. osn. 1613. L. coll. D: 502+150. ⊙ Preko. o ✉ ✙: Veli Iž. ⛪ u mj. 1†. Osn. šk. (1). — Sam. kp: IVAN MANZONI, r. 9-XI-1899, Dobrinj ⊙ Krk, m. 11-VII-1937.

7. **SALI.** ♁ Uznesenje Bl. D. Marije, sagr. 1584. Ž. spom. 1462. L. coll. D: 1555+128. ⊙ Preko. o ⛪ ✉ ✙: u mj. 5†. — Osn. šk. (1).

— Upr. ž.: ANTE MARIJA STRGAČIĆ, prodk., r. 1-I-1901, Veli Iž ⊙ Preko, m. 8-VII-1923. — Kp: ./.

8. **SAVAR** (sam. kpl.). ♁ Bl. D. Marija od Karmela. Kpl. osn. 1797. L. coll. D: 356+13. ⊙ Preko. o ✉ ✙: Božava. ⛪ u mj. 1 †. Osn. šk. (1). — Sam. kp: JOSIP MARČELIĆ, r. 27-III-1912, Preko, m. 14-VII-1935.

9. **SOLINE** (sam. kpl.). ♁ sv. Jakov Ap., sagr. 1547. Kpl. osn. 1863. L. coll. D: 400+51. ⊙ Preko. o ✉ ✙: Božava. ⛪ u mj. Osn. šk. (1). — Sam. kp: ANTE OŠTRIĆ, r. 18-VI-1914, Obrovac ⊙ Benkovac, m. 18-IV-1937.

10. **VELI IŽ.** ♁ sv. Petar i Pavao Ap., sagr. 1391. Ž. spom. 1405. L. coll. D: 1521+391. ⊙ Preko. o ⛪ ✉ ✙: u mj. 1 ✝. 3 †. Osn. šk. (2). — Upr. ž.: VLADISLAV CVITANOVIĆ, r. 15-II-1894, u mj., m. 3-XI-1918. — Kp: ./.

11. **VELI RAT** (sam. kpl.). ♁ sv. Ante Pad., sagr. 1866. Kpl. osn. 1731. L. coll. D: 462+174. ⊙ Preko. o ✉ ✙: Božava. ⛪ u mj. 1 ✝. 1 †. Osn. šk. (1). — Sam. kp: PETAR VLASANOVIĆ, r. 5-II-1902, Trinidad — Col. (USA), m. 8-VIII-1926.

12. **ZAGLAV** (sam. kpl.). ♁ sv. Mihovio Ark., sagr. oko 1500. Kpl. osn. 1921. Inkorp. □ OO. Franj. Trećored. u mj. D: 373+13. ⊙ Preko. o ✉ ✙: Sali. ⛪ u mj. Osn. šk. (1). — Sam. kp: O. ŠIME K. VLADOVIĆ T. O. R., gvard., r. 31-I-1902, Arbanasi (Ital.), m. 19-IV-1925.

13. **ŽMAN** (sam. kpl.). ♁ sv. Ivan Glavosjek, sagr. 1674. Kpl. spom. 1522. L. coll. D: 747+45. ⊙ Preko. o Sali. ⛪ ✉ ✙: u mj. Osn. šk. (1). — Sam. kp: ŠIME MARONIĆ, r. 15-V-1913, Novigrad ⊙ Benkovac, m. 1-III-1936.

11. UGLJANSKI DEKANAT.

Dk: IVO BLASIĆ, konz. i žk. u Sutomišćici.

1. **KALI.** ♁ sv. Lovro M., sagr. 1698. Ž. osn. u XVII. stolj. L. coll. D: 2408+20. ⊙ o: Preko. ⛪ ✉ ✙: u mj. 1 †. Osn. šk. (1). — Upr. ž.: IVO BARULIĆ, r. 4-V-1903, Olib ⊙ Preko, m. 6-IX-1925. — Kp: ANTE LIZATOVIĆ, r. 10-XI-1913, Krstatice ⊙ Sinj, m. 3-VII-1938.

2. **KUKLJICA.** ♁ Obraćenje sv. Pavla, sagr. 1666. Ž. osn. 1405. L. coll. D: 1507+163. ⊙ o: Preko. ⛪ ✉ ✙: u mj. 1 ✝. Osn. šk. (1). — Upr. ž.: ANTE MANDIĆ, zč. prisj., r. 25-VII-1889, Turanj ⊙ Biograd, m. 1-XI-1912.

3. **LUKORAN.** ♁ sv. Lovro M., sagr. 1878. Ž. osn. 1500. L. coll. D: 1020+215. ⊙ o: Preko. ⛪ u mj. ✉ ✙: Sutomišćica. 1 †. Osn. šk. (1). — Upr. ž.: NIKOLA KUVAČ, r. 13-I-1887, Drniš ⊙ Knin, m. 28-III-1909. — Kp: ./.

4. **PREKO.** ♁ Gospa od Ružarija, sagr. 1765. Ž. osn. oko 1770. L. coll. D: 2843+250. ⊙ o ⛪ ✉ ✙: u mj. 2 ✝. 1 †. □ OO. Trećoredaca s priv. gimn. □ SS. Kćeri Mil. sa zabavištem. Osn. šk. (2). — Žk: VINKO RASOL, zč. kan., r. 21-I-1885, Silba ⊙ Preko, m. 28-III-1909. — Kp: IVAN TIČIĆ, r. 11-V-1908, Pag ⊙ Rab, m. 14-VII-1935.

5. **SESTRUNJ — RIVANJ** (lat: Aestrum cum Ripanio). ♁ sv. Petar i Pavao Ap., sagr. oko 1600, obn. 1830. Ž. osn. 1560. L. coll. D: 503+41.

⊙ Preko. o Božava. ⛪ ✉ ✙: Ugljan (otok Ugljan). 2 †. Osn. šk. (1). — Sam. kp: LEONARD FINKA, r. 5-XI-1901, Sali ⊙ Preko, m. 1-III-1936.

6. **SUTOMIŠĆICA**, dekan. ž. **(St. Euphemia cum Poljana).** ♁ sv. Eufemije D. M., sagr. 1679. Ž. osn. 1349, a 1405. prozvana Sutomišćica. L. coll. D: 2101+40. ⊙ o: Preko. ⛪ ✉ ✙: u mj. 2 †. Osn. šk. (2). — Žk: IVO BLASIĆ, dk. i konz., r. 18-XI-1872, u mj., m. 4-X-1896. — Kp: MARKO MAĆINIĆ, r. 13-IV-1914, Otok ⊙ Sinj, m. 3-VII-1938.

7. **UGLJAN (Lissa).** ♁ Uznesenje Bl. D. Marije, sagr. 1423. Ž. osn. 1401. L. coll. D: 1281+506. ⊙ o: Preko. ⛪ ✉ ✙: u mj. 3 ✝. 2 †. □ SS. Kćeri Mil. sa zabav. Osn. šk. (1). — Upr. ž.: AMOS FILIPI, r. 27-III-1905, Sali ⊙ Preko, m. 17-III-1929. — Kp: ./.

V. SVEĆENICI IZVAN APOST. ADMINISTRATURE.

PETAR ČIKLIĆ, r. 25-II-1911, Dobropoljana ⊙ Biograd, m. 14-VII-1935. Pitomac Zavoda sv. Jeronima u Rimu.

MARCEL DUBRAVICA, r. 25-II-1892, Stankovci ⊙ Benkovac. m. 25-VII-1917, vojni svećenik.

MATE GARKOVIĆ, prof. bogoslovije u Splitu (str. 186.).

VI. UMIROVLJENI SVEĆENICI.

JOSO CRLJENKO, žk. i zč. kan. zborne crkve u Pagu, r. 2-IV-1867, Pag ⊙ Rab, m. 20-IX-1890, stan. u Pagu.

FILIP CRVARIĆ, rektor gimn., r. 24-III-1864, Božava ⊙ Preko, m. 20-IX-1890, stan. u Zagrebu.

JURAJ DEŠPALJ, dušobrižnik, r. 22-IV-1862, Arbanasi (Italija), m. 5-X-1874, stan. u Zagrebu.

ANTE JAGIĆ, prof., r. 20-XII-1872, Sali ⊙ Preko, m. 2-XI-1895, stan. u Zagrebu.

ŠIME LUKIĆ, žk. i zč. prisj., r. 14-IX-1863, Ražanac ⊙ Biograd n/m, m. 17-I-1886, stan. u Ražancu.

JOSO MIRKOVIĆ, zč. kan. Zborne crkve u Pagu i dušobrižnik, r. 18-III-1862, Veli Rat ⊙ Preko, m. 25-X-1885, stan. u Velom Ratu.

ĆIRIL PELAJIĆ, dušobrižnik, r. 12-II-1874, Stankovci ⊙ Benkovac, m. 13-XII-1896, stan. u Stankovcima.

IVAN PULIŠIĆ, prof. kth., r. 2-V-1875, Olib ⊙ Preko, m. 5-XI-1898, stan. u Olibu.

Msgr. VILIM SOLIL, vojni sveć., r. 4-IX-1872, Zadar, m. 13-I-1894, stan. u Zagrebu.

MATE ŠKIFIĆ, dušobrižnik, r. 6-IX-1862, Zverinac ⊙ Preko, m. 8-II-1885, stan. u Zverincu.

ŠIME UGLEŠIĆ, dušobrižnik, r. 23-IX-1863, Božava ⊙ Preko, m. 1-III-1886, stan. u Božavi.

JOSO VERŠIĆ, dušobrižnik, r. 20-XII-1885, Vinjerac ⊙ Benkovac, m. 17-X-1910, stan. u Vinjercu.

BARE VIDOV, dušobrižnik, r. 13-VII-1869, Kali ⊙ Preko, m. 1-XI-1892, stan. u Zadru.

Šibenska biskupija

Redni broj	Dekanat	Župe	Sam. kpl.	Crkve	Kapelice	Svjetov. sveć.			Redovnici			Redovnice		Broj katolika		Strana
						U pastvi	Ostali	U miru	Kuće	Svećenici	Braća	Kuće	Sestre	Prisutni	Privremeno otsutni	
1	Drniš	6	—	13	7	—	—	—	—	8	—	1	4	23.873	392	250
2	Knin	4	—	9	5	—	—	—	1	10	1	1	12	13.462	651	250
3	Rogoznica	5	1	19	7	5	—	—	—	2	—	—	—	14.918	801	251
4	Skradin	7	—	17	15	1	—	1	1	10	2	1	4	11.787	123	251
5	Šibenik — grad	7	6	32	13	18	23	16	4	14	5	9	94	19.709	2.309	247
6	Šibenik — varoš	6	1	13	13	3	—	—	1	10	1			22.184	117	249
7	Tijesno	4	1	9	9	7		1	—	—	—	—	—	8.971	604	252
8	Visoka	11	1	32	9	4	—	—	—	9	—	—	—	22.895	492	253
	UKUPNO	50	10	144	78	38	26*	18	7	63	9	12	114	137.799	5.489	—
	APOSTOLSKA ADMINISTRATURA DIJELA ZADARSKE NADBISKUPIJE															
1	Benkovac	6	8	18	7	11	—	—	—	1	—	1	4	9.101	158	259
2	Biograd n/m.	5	2	7	6	8	—	—	—	—	—	2	13	7.205	251	261
3	Nin	5	7	12	7	11	—	—	—	—	—	—	—	9.740	311	258
4	Novigrad	4	2	8	4	5	—	—	1	6	1	—	—	8.012	287	261
5	Pag	2	5	12	4	7	1	1	—	—	—	1	14	6.568	758	258
6	Pašman	3	3	7	9	7	—	—	1	2	1	—	—	4.405	336	262
7	Ražanac	7	2	9	19	9	—	2	—	—	—	—	—	10.439	260	263
8	Sali	4	9	17	15	12	—	2	1	1	—	—	—	8.828	1.040	264
9	Silba	4	3	8	10	7	—	2	—	—	—	2	8	3.847	1.309	263
10	Ugljan	6	1	13	9	10	—	—	1	5	4	2	8	11.663	1.235	265
11	Zemunik	4	6	12	7	8	—	—	—	—	—	1	7	11.859	206	257
	Ukupno:	50	48	123	97	95	1	7	4	15	6	9	54	91.668	6.151	—
	Svega ukupno:	100	58	267	175	133	27	25	11	78	15	21	168	229.467	11.640	—

*) od tih 2 izvan dijeceze, 1 u bogosloviji.

Legenda pro lectore latino in pag. 77—79.

IV.

SLOVENSKE ŠKOFIJE

(DIOECESES SLOVENIAE).

Patron pokrajine: Sv. Jožef, ženin prebl. D. M.

14. LJUBLJANSKA ŠKOFIJA

(DIOECESIS LABACENSIS)

Stolnica v Ljubljani.

Patrona škofije: Sv. Mohor in Fortunat, mučenca.

Patron stolne cerkve: Sv. Nikolaj, škof.

Površina škofije: 8.799 km², od tega apost. adm. Davča 20 km² in Jezersko 68.6 km².

Škofija obsega dvanajst okrajnih načelstev Slovenije zdaj Dravska banovina, in dve župniji (Draga, Osilnica) Savske banovine.

Pridiga se slovensko in nemško.

Katoliških vernikov 1-VII-1937: 543.306.

Drugovercev 31-III-1931: pravoslavnih 3746, protestantov 628, muslimanov 537, judov 137, in 363 raznih.

Škofija se deli v: 5 arhidiakonatov, 18 dekanatov, 275 župnij in 10 ekspozitur (v Apost. administraturi 2 župnije in 1 ekspozitura).

I. ZGODOVINSKI ORIS.

Na ozemlju med Jadranskim morjem in reko Dravo je v srednjem veku izvrševal škofijsko oblast oglejski patriarh. Na današnjih jugoslovanskih tleh ni Patriarh imel nobenega sufragana, zakaj škofija v Trstu in druge še manjše škofije v Istri niso segale preko današnje državne meje. Ustanovitev posebne škofijske stolice za današnjo Slovenijo se je posrečila šele cesarju Frideriku III., ki je z dediščino Celjskih grofov dobil v teh krajih dovolj moči. Pridobil je papeža Pija II., ko je bil prej kot Aeneas Silvio Piccolomini njegov tajnik in tržaški škof, da je izvzel izpod oblasti oglejskega patriarha večje število župnij na Kranjskem, Štajerskem in Koroškem in jih združil v novi ljubljanski škofiji. Ustanovno listino je izdal 6. XII. 1461. in papež je z bulo ustanovitev potrdil 6. IX. 1462.

Obseg ljubljanske škofije v začetku ni bil velik, zraven tega pa je bilo ozemlje raztrgano na s e d e m ločenih delov, štiri na Kranjskem, (največji je bil pas od Ljubljane do Kranjske gore in Bohinja), po dva na Štajerskem in Koroškem, vendar tako, da je bil večji štajerski del (od Gornjega grada do Slovenjega gradca) združen s koroškim predelom okrog Pliberka. Nekatere nerešene probleme o škofijskih mejah je dokončno rešil veliki škof Tomaž Hren, ki je spretno in odločno vodil ljubljansko škofijo točno 300 let pred pok. tit. nadškofom dr. A. B. Jegličem (1598—1630).

Razen eksemptnega ozemlja ljubljanske škofije je Slovenija še vedno pripadala Ogleju. Patriarhat je razdelila šele Marija Terezija (l. 1751.) na dva dela: italijanski del je poslej vodil nadškof v Vidmu (Udine), avstrijski pa nadškof v Gorici. Cesar Jožef II. je pri urejanju cerkvenih upravnih področij postavil pravilo, naj se škofijske meje prilagode mejam državnih provinc. Za ljubljansko škofijo je bilo določeno ozemlje kranjske dežele, obenem pa naj bi se povzdignila v nadškofijo, ki bi ji pripadalo tudi slovensko primorje. S tem je povzročil bistveno preureditev teritorija ljubljanske škofije.

Ko je papež Pij VI. dne 4. IV. 1787. potrdil cesarjev načrt, je tedanji škof Karel grof Herberstein odstopil 7 župnij na Koroškem krškemu škofu, 6 duhovnij na Koroškem iz 34 župnij na Štajerskem pa lavantinski škofiji. V zameno je ljubljanska škofija dobila večjo pokrajino na Kranjskem od goriškega škofa (v l. 1787.—1792.), dočim ji je tržaški škof odstopil vse kranjske župnije šele l. 1830. Meje z zagrebško škofijo so bile preurejene že l. 1789. Nadškofijsko oblast je vršil le Herbersteinov naslednik Mihael Brigido (1788.—1806.), po njegovi smrti je bila obnovljena nadškofija v Gorici. Meje ljubljanske škofije so ostale v skladu z deželno mejo do konca svetovne vojne.

Z nastopom Jugoslavije je zahodni predel ljubljanske škofije prišel pod oblast Italije. Začasno upravo tega ozemlja sta vodila nadškofija v Gorici in škofija v Trstu. Ko se je ustanovila škofija na Reki, je ta prevzela l. 1925. za stalno večji del dekanije Trnovo na Krasu. Z apostolsko konstitucijo »Quo Christifideles« z dne 10. II.

1933. so definitivno pripadle nadškofiji v Gorici župnije v dekanijah Vipava in Idrija, ostale župnije v zasedenem ozemlju pa tržaški škofiji, le župnija Bela peč je prešla v upravo videmske nadškofije. V nadomestilo za to izgubo je ljubljanska škofija po vojni dobila le administracijo dveh župnij krške škofije (na Jezerskem) in majhen del sveta od goriške nadškofije (ekspozitura Davča).

Z dekretom konzistorialne kongregacije 25. XI. 1933. je bila ljubljanska škofija izločena iz goriške nadškofije in je postala kakor v začetku spet eksemptna in podrejena neposredno sveti stolici.

II. ORDINARIJ.

Prevzvišeni in prečastiti gospod

DR. GREGORIJ ROŽMAN

ŠKOF LJUBLJANSKI, APOSTOLSKI ADMINISTRATOR DAVČE IN JEZERSKEGA.

R. 9-III-1883, Šmihel pri Pliberku (Koroška, Nemč.), m. 21-VI-1907, kaplan v Borovljah (1908), doktor bogoslovja (1912), prof cerkv. prava na bogoslovnem učilišču v Celovcu (1913), docent (1920) in pozneje izredni prof. cerkv. prava na teološki fakulteti v Ljubljani (1924), svetnik škof. konzistorija (1927). Naslovni škof semtski in koadjutor ljubljanski s pravico nasledstva, 17-III-1929, posvečen v Ljubljani 14-VII-1929. Generalni vikar ljubljanskega škofa 10-IX-1929. Škof ljubljanski 1-VIII-1930.

Generalni vikar:

Ignacij Nadrah, Ap. prot., stolni prošt. i t. d.

III. STOLNI KAPITELJ V LJUBLJANI.

Inful. stolni prošt:

Ignacij Nadrah, inful. stol. prošt, Ap. prot., konz. svet., ravnatelj škof. duhovskega semeništča, oficial cerkv. sodišča, prosinod. eksaminator, r. 24-XII-1869, Stična ⊙ Litija, m. 9-VII-1893. (Semeniška ul. 4, ☎ 43-70).

Inful. stolni dekan:

Dr. theol. Franc Ser. Kimovec, konz. svet., upravitelj ljubljanske stolnice, arhidiakon, škof. referent za ljudsko petje, r. 21-IX-1878, Cerklje ⊙ Kranj, m. 14-VII-1902. (Pred škofjo 9, ☎ 22-43).

Stolni kanoniki:

Ivan Ev. Sušnik, kan. Schiffersteinove ustanove, konz. svet., kan. penitenciarij, canonicus jubilatus, biseromašnik, r. 21-XII-1854, Škofja Loka, m. 27-VII-1877. (Pred škofijo 17).

Jožef Šiška, kan. »ad baculum«, konz. svetnik, zlatomašnik, r. 14-III-1861, Hrastje ⊙ Ljubljana, m. 7-VII-1883. (Pred škofijo 13).

Alojzij Stroj, kan. Flachenfeld-Wollwitzeve ustanove, konz. svet., arhidiakon, sodnik cerkv. sodišča, predsednik Duh. podp. društva, vodja Bratovščine sv. Rešnjega Telesa, škof. predsednik Sodalitatis ss. Cordis J., društva duhovnikov adoratorjev, Katol. društev rokodelskih pomočnikov, r. 15-VI-1868, Dobrava ⊙ Radovljica, m. 23-VII-1892. (Pred škofijo 9).

Dr. theol. Tomaž Kant. Klinar, konz. svet., arhidiakon, sodnik cerkv. sodišča, prosinod. eksaminator, predsednik škof. vodstva DŠV, preds. »Vzajemnosti« za Ljublj. škofijo, stolni žk. vk., r. 23-XII-1883, Plavški Rovt ⊙ Radovljica, m. 15-VII-1907. (Pred škofijo 12, ☎ 42-63).

Msgr. Dr. jur. can. Alojzij Merhar, tajni komornik Nj. Sv., konz. svet., r. 15-VI-1876, Ježica ⊙ Ljubljana, m. 14-VII-1902. (Pred škofijo 6).

Jožef Volc, prelat Nj. Sv., konz. svet., viceofic. cerkv. sod., arhidiakon, nadzor. za verouk na osn. in meščanskih šolah v Ljubljani, škof. vodja bratovščine sv. Družine, kapiteljski kancelar, r. 22-XII-1869, Kranjska gora ⊙ Radovljica, m. 21-VII-1894. (Pred škofijo 8).

Dr. theol. Gregorij Vel. žerjav, konz. svet., referent za pastoralne in sinodalne konference, r. 12-III-1888, Jesenice ⊙ Radovljica, m. 5-VII-1911. (Pred škofijo 3).

Dr. theol. in phil. Alojzij Zupan, konz. svet., r. 8-VI-1891, Gorje ⊙ Radovljica, m. 24-VI-1916. (Vodnikov trg 4, ☎ 30-95).

Josip Šimenc, konz. svet., vodja Zavoda sv. Stanislava, nadzornik za verouk na sred. šolah, r. 26-II-1888, Dol ⊙ Ljubljana, m. 15-VII-1912. (Št. Vid nad Ljublj.).

En kanonikat nezaseden.

Častni kanoniki Stolnega kapitlja:

Dr. Franc Ušeničnik, Ap. prot., univ. prof. v pok.; *Matija Mrak,* dk in žk v St. Loki; *Ferdinand Erker,* dk in žk v Kočevju; *Dr. Gregorij Vel. Pečjak,* prof. gimn. v pok.; *Janez Oman,* žk u Clevelandu (U. S. A.); *Matej Rihar,* dk in žk v Kamniku.

IV. KOLEGIATNI KAPITELJ V NOVEM MESTU.

Inful. prošt: *Karel Čerin.*

Kanoniki: *Franc Ferjančič, Štefan Terškan, Ivan Šešek* in *Franc Kek.*

Kapit. vikar: *Janko Oblak.*

(Podatki pri župnji Novo mesto).

V. ŠKOFIJSKI KONZISTORIJ.

Predsednik: *Prevzv. Ordinarij.*

Svetniki:

Generalni vikar: *Ignacij Nadrah* (kakor zgoraj).

Člani stolnega kapitlja: *Dr. Franc Kimovec, Ivan Sušnik, Jožef Šiška, Alojzij Stroj, Dr. Tomaž Klinar, Dr. Alojzij Merhar, Jožef Volc, Dr. Gregorij Žerjav, Dr. Alojzij Zupan, Josip Šimenc;* univ. prof. *Dr. Franc Ušeničnik, Msgr. Viktor Steska,* ekonom *Alojzij Markež* in škof. kancelar *Jožef Jagodic.*

VI. ŠKOFIJSKI ORDINARIAT.

Škofijska pisarna.

(Pred škofijo 4).

(Uradne ure od 8—13. ☎ 23-53).

Škof. kancelar: *Jožef Jagodic,* konz. svet., r. 13-XII-1899, Visoko ⊙ Kranj, m. 29-VI-1922.

Tajnika: *Franc Ksav. Mervec,* r. 1-XI-1897, Vodice ⊙ Kamnik, m. 29-VI-1922.

Jožef Prešeren, škof. kaplan, r. 4-II-1909, Šmihel ⊙ Novo mesto, m. 2-VII-1933.

Služitelj: *Jožef Šusteršič,* poduradnik.

Škofijsko računovodstvo.

Računovodja: *Msgr. Viktor Steska.*

Pomočnik: *Franc Mervec,* škof. tajnik.

Škofijski arhiv.

Hon. arhivar: *Maks Miklavčič,* profesor zavoda sv. Stanislava.

Škofijska kapela sv. Družine.

Kaplan: *Jožef Prešeren.*

Škofijsko cerkveno sodišče.

Oficial: *Ignacij Nadrah,* gen. vikar.

Viceoficial: *Jožef Volc,* kan.

Prosinodalni sodniki: Stolni kanoniki: *Alojzij Stroj, Dr. Tomaž Klinar, Dr. Gregorij Žerjav, Dr. Alojzij Zupan; Dr. Jožef Turk,* univ. prof.; *Msgr. Viktor Steska, Dr. Gregorij Pečjak,* gimn. prof. v pok. in *Dr. Alfonz Levičnik,* gimn. prof. v. pok.

Promotor iustitiae: *Dr. Ciril Potočnik,* univ. docent; namestnik *Dr. Andrej Snoj,* univ. prof.

Branilec zakonske vezi: *Dr. Alojzij Odar,* univ. profesor.

Notar: *Jožef Jagodic,* kancelar; namestnik: *Jožef Prešeren,* škof. tajnik.

Prosinodalni eksaminatorji:

Gen. vikar: *Ignacij Nadrah,* kan.

Dr. Tomaž Klinar, kan.; univ. prof. bogosl.: *Dr. Janez Fabijan, Dr. Franc Lukman, Dr. Andrej Snoj, Dr. Aleš Ušeničnik, Dr. Franc Ušeničnik, Dr. Alojzij Odar, Dr. Ignacij Lenček* in *Dr. Jožef Demšar,* prof. v pok.

Prosinodalni župniki svetovalci:

Henrik Bukowitz, Jožef Eppich, Franc Finžgar in *Jakob Ramovš.*

Ocenjevalci (cenzorji):

a) za knjige:

Ignacij Nadrah, gen. vikar; stol. kan.: *Alojzij Stroj, Dr. Tomaž Klinar, Dr. Alojzij Merhar, Jožef Volc, Dr. Gregorij Žerjav, Dr. Alojzij Zupan;* univ. prof.: *Dr. Janez Fabijan, Dr. Franc Grivec, Dr. Matija Slavič, Dr. Andrej Snoj, Dr. Jožef Turk, Dr. Aleš Ušeničnik, Dr. Franc Ušeničnik, Dr. Alojzij Odar, Dr. Ciril Potočnik, Dr. Gregorij Pečjak,* prof. v. pok.; *Dr. Alfonz Levičnik,* prof. v pok. in *Dr. Janko Kraljič.*

b) za časopise:

Stolni kanoniki: *Dr. Tomaž Klinar, Dr. Gregorij Žerjav, Dr. Alojzij Zupan; Dr. Aleš Ušeničnik,* univ. prof.; *Dr. Gregorij Pečjak,* prof. v pok. in *Dr. Alfonz Levičnik, prof.* v pok.

Nadzorstveni svet (Consilium a vigilantia):

V smislu okrožnice papeža Pija X. »Pascendi«:

Dr. Tomaž Klinar, stol. kan.; *Dr. Alfonz Levičnik,* prof. v pok. in *vsi dekani.*

Disciplinska komisija obeh semenišč (Can. 1359).

Jožef Volc, stol. kan. in *Dr. Andrej Snoj,* univ. prof.

Gospodarska komisija obeh semenišč (Can. 1359).

Dr. Franc Ušeničnik, univ. prof; *Dr. Franc Kulovec,* minister v pok. in *Ignacij Zaplotnik,* katehet.

Consilium administrationis (Can. 1520).

Dr. Franc Ušeničnik, univ. prof.; *Msgr. Viktor Steska* in *Alojzij Markež,* ekonom.

Cerkveno-glasbena komisija:

Predsednik: *Msgr. Stanko Premrl,* ravnatelj stolnega kora.

Člana: *Dr. Franc Kimovec,* stolni dekan in *Matija Tomc,* prof. škof. gimn. v št. Vidu.

Referent za ljudsko petje: *Dr. Franc Kimovec,* stolni dekan.

VII. TEOLOŠKA FAKULTETA UNIVERZE KRALJA ALEKSANDRA I. V LJUBLJANI.

Dekan: *Dr. theol. Andrej Snoj,* prosinod. eksam., nam. promotor just. cerkv. sodišča, preds. škof. vodstva Apostolstva sv. Cirila in Metoda, redni prof. bibličnega študija nove zaveze, r. 2-XII-1886, št. Vid ⊙ Ljubljana, m. 14-VII-1910. (Rožna ul. 11, ☎ 36-34).

Prodekan: *Dr. theol. Matija Slavič,* prelat Nj. Sv., č. konz. svet. in duh. lavant. škofije, redni prof. bibl. študija stare zaveze, r. 27-I-1877, Sv. Križ ⊙ Ljutomer, m. 20-VII-1900. (Pred škofijo 8).

Redni profesorji:

Dr. theol. Lambert Ehrlich, generalni tajnik U. C. M. za Jugoslavijo, predsednik škof. vodstva U. C. M., akademski dušni pastir, duhovnik krške škofije, redni prof. veroslovja, r. 18-IX-1878, žabnice na Koroškem (Ital.), m. 20-VII-1902. (Semeniška ul. 2).

Dr. theol. in phil. Janez Ev. Fabijan, prosinod. eksam., redni prof. sistematične dogmatike, r. 9-XI-1889, Besnica ⊙ Kranj, m. 15-VII-1916. (Tyrševa c. 17).

Msgr. Dr. theol. Franc Ksav. Grivec, prelat Nj. Sv., pravi svetnik Olomuške nadškofije, redni prof. osnovn. bogoslovja, r. 19-X-1878, Ajdovec ⊙ Novo mesto, m. 12-VII-1901. (Cimpermanova ul. 4, ☎ 36-44).

Dr. theol. in phil. Franc Ksav. Lukman, č. kan. lavan. stol. kapitlja, prosinod eksaminator, preds. Leonove družbe, duhovnik lavant. škofije, redni prof. historične dogmatike, r. 24-XI-1880, Sv. Jurij ob Taboru ⊙ Celje, m. 29-X-1905. (Frančiškanska ul. 2, ☎ 35-97).

Dr. theol. in phil. Jožef Turk, sodnik cerkv. sodišča, redni prof. cerkv. zgodovine, r. 12-IX-1895, Stopiče ⊙ Novo mesto, m. 3-IX-1922. (Ob Ljubljanici 3, ☎ 48-60).

Izredni profesor:

Dr. theol. Alojzij Odar, branilec zak. vezi cerkv. sodišča, prosinod. eksam., izredni prof. cerkv. prava, r. 19-VI-1902, Boh. Srednja vas ⊙ Radovljica, m. 29-VI-1926. (Vidovdanska c. 9, ☎ 32-10).

Univerzitetni docenti:

Dr. theol. in phil. Ivan Janžekovič, docent filozof., r. 4-III-1901, Sv. Marjeta ⊙ Ptuj, m. 22-I-1928. (Napoleonov trg 1).

Dr. theol. in phil. Ignacij Lenček, prosinod. eksaminator, docent moralnega bogoslovja, r. 18-VII-1907, Ljubljana, m. 25-X-1931. (Pred škofijo 7).

Dr. theol. Ciril Potočnik, promotor justitiae cerkv. sodišča, škof. voditelj Mar. družb in UA, škof. promotor duh. vaj, docent pastoral. bogosl., r. 3-VII-1894, Trata ⊙ škofja Loka, m. 8-VI-1917. (Selo — Moste, ☎ 48-59).

Honorarni nastavniki:

Dr. Franc Ušeničnik, za liturgiko.
Dr. theol Ivan Ahčin, za sociologijo.
Dr. phil. Anton Breznik, za staroslovenščino.
Dr. theol. in phil. Jožef Demšar, za pedagogiko in katehet.
Msgr. Viktor Steska, za cerkv. umetnost.
Dr. phil. Franc Jerè, za biblično grščino.
Msgr. Stanislav Premrl, za liturgično petje.
Alojzij Košmerlj za cerkveno govorništvo.
Dr. med. Anton Brecelj, za pastoralno medicino.

Slušateljev je: na teol. fakulteti v akad. letu 1938/39 bilo 126 iz Ljubljanske škofije, 38 iz tujih škofij, 8 frančiškanov, 10 lazaristov, 2 cisterciana, 4 križarji in 2 salezijanca, skupaj 190.

VIII. ŠKOFIJSKO DUHOVSKO SEMENIŠČE.

(Semeniška ul. 4, ☎ 43-70).

† Brezmad. spočetje Bl. D. Marije. — † Presv. Srce Jezusovo.

Ravnatelj: *Ignacij Nadrah,* gen. vikar, stolni prošt itd.

Podravnatelj in ekonom: *Karel Bor. Gross,* duh. svetnik, blagajnik Duh. podpor. društva, r. 2-XI-1880, Zagorje ⊙ Litija, m. 7-III-1903.

Spiritual: *Dr. theol. Janko Kraljič,* 14-VIII-1898, Ig ⊙ Ljubljana, m. 29-VI-1922.

Število bogoslovcev v škof. semenišču: 126 iz Ljubljanske in 11 iz tujih škofij, skupaj 137.

IX. ZAVOD SV. STANISLAVA.

GIMNAZIJA IN DEŠKO SEMENIŠČE.

(Št. Vid nad Ljubljano, ☎ 755).

† Zveličar sveta. — † Presv. Srce Jezusovo. — † Brezmad. spočetje prebl. D. M.

škof. klasična gimnazija.

Ravnatelj: *Dr. phil. Anton Pad. Breznik,* konz. svet., prof., r. 26-VI-1881, Ihan ⊙ Kamnik, m. 14-VI-1905.

Profesorji:

Josip Arh, učit. telovadbe, r. 5-III-1894, Čemšenik ⊙ Litija, m. 8-VI-1917.

Franc Ser. Belec, prof., r. 24-VII-1894, št. Vid ⊙ Ljubljana, m. 8-VI-1917.

Anton Pad. Čepon, prof., r. 8-V-1895, Horjul ⊙ Ljubljana, m. 6-VII-1919.

Jožef Florjančič, prof., r. 13-IV1904, Trebelno ⊙ Krško, m. 29-VI-1928.

Franc Glinšek, supl., r. 12-II-1903, Sv. Križ ob Krki ⊙ Krško, m. 29-VI-1925.

Stanislav Jeglič, supl., r. 20-X-1906, Ljubljana, m. 29-VI-1929.

Dr. phil. Franc Ser. Jerè, duh. svet., prof., r. 2-X-1881, Lipoglav ⊙ Ljubljana, m. 14-VI-1905.

Dr. phil. Janez Krstn. Knific, č. konz. svet., prof., r. 8-VII-1875, Smlednik ⊙ Kranj, m. 23-VII-1898.

Stanislav Kregar, supl., r. 10-XI-1905, v kr., m. 29-VI-1929.

Maksimilijan Miklavčič, prof., r. 11-X-1900, Poljane ⊙ Škofja Loka, m. 29-VI-1923.

Anton Pušč. Moder, prof., r. 19-I-1895, Dol ⊙ Ljubljana, m. 29-VI-1922.

Franc Pavl. Omerza, prof., r. 28-III-1885, Cerklje ⊙ Krško, m. 12-VII-1908.

Jernej Pavlin, duh. svet., prof., preds. Društva slov. katehetov, r. 20-VIII-1881, Naklo ⊙ Kranj, m. 12-VII-1906.

Franc Ser. Pengov, duh. svet., prof., r. 4-VIII-1876, št. Jakob ob Savi ⊙ Ljubljana, m. 22-VII-1899.

Dr. phil. Janez Ev. Samsa, prof., r. 18-XI-1883, Gora pri Sodražici ⊙ Kočevje, m. 15-VII-1907.

Venceslav Snoj, supl., r. 24-IX-1908, Zagorje ⊙ Litija, m. 27-IX-1931.

Alojzij Strupi, prof., r. 9-VI-1901, Naklo ⊙ Kranj, m. 21-X-1923.

Jakob ml. Šolar, prof., r. 29-IV-1896, Selca ⊙ Škofja Loka, m. 1-IX-1919.

Matija Tomc, prof. glasbe, r. 25-XII-1899, Podzemelj ⊙ Črnomelj, m. 29-VI-1923.

Dr. phil. Franc Sal. Trdan, prof., r. 11-XII-1883, Ribnica ⊙ Kočevje, m. 14-VII-1908.

Ekonom: *Alojzij Markež,* konz. in duh. svet., r. 30-X-1882, Jesenice ⊙ Radovljica, m. 12-VII-1906.

Spiritual: *Dr. theol. Anton Zdešar C. M.,* r. 11-I-1871, Horjul ⊙ Ljubljana, m. 19-VII-1896.

Deško semenišče.

V o d j a: *Josip Šimenc,* stol. kan. (kakor spredaj).

P r e f e k t i:

Ludovik Bevka, r. 13-I-1910, Ribnica ⊙ Kočevje, m. 7-VII-1935.

Ludovik Čepon, r. 28-VIII-1908, Horjul ⊙ Ljubljana, m. 8-VII-1934.

Franc Dolinar, r. 28-IV-1915, Ljubljana, m. 3-VII-1938.

Franc Glavač, r. 30-VIII-1913, Beltinci, m. 17-XII-1938.

Janez Jenko, r. 5-V-1910, Mavčiče ⊙ Kranj, m. 8-VII-1934.

Ivan Tomažič, r. 18-XI-1912, Ljubljana, m. 5-VII-1936.

Mihael Žnidar, r. 5-IX-1908, Sp. Brnik ⊙ Kranj, m. 4-VII-1937.

Število dijakov v zavodu: 337.

X. PREGLED ŽUPNIJ PO ARHIDIAKONATIH I DEKANATIH

I. ARHIDIAKONAT.

Arhidiakon: Dr. TOMAŽ KLINAR, stol. kan.

1. DEKANAT LJUBLJANA MESTO.

Dk: Dr. TOMAŽ KLINAR, stol. kan.

1. **LJUBLJANA — STOLNA ŽUPNIJA.** (Pred škofijo 12. ☎ 42-63). ♁ sv. Nikolaj Šk., stolnica, sagr. 1706. Ž. osn. 1462. Inkorp. Stol. kapitlju. D: 3834. Prid. slov. ⊙ o 🚌 ✉ ✙: v k. □ Križn. reda. ✝ Bl. D. M. Pomočnica kristjanov, prid. nem. 3 †. Univerza Kralja Aleksandra. Duhovsko semen. — Žk: Dr. TOMAŽ KLINAR, stol. kan. (str. 271). — 1. stol. vk. in kp: Msgr. STANKO PREMRL, tajni komornik Nj. Sv., konz. svet., ravnatelj stol. kora in Orglarske šole, r. 28-IX-1880, Št. Vid pri Vipavi (Ital.), m. 18-VII-1903. — 2. stol. vk. in kp: IVAN od B. VINDIŠAR, r. 6-III-1891, Bitnje ⊙ Kranj, m. 16-VII-1914. — 3. stol. vk. in kp: JOŽEF KOŠIČEK, r. 11-III-1898, Žužemberk ⊙ Novo mesto, m. 10-VII-1921. — 4. stol. vk in kp: Dr. theol. PAVEL SIMONČIČ, r. 13-I-1897, Breg ⊙ Litija, m. 29-VI-1922. (Semeniška 2).

2. **LJUBLJANA — SV. JAKOB** (Sv. Florijana ul. št. 18.; ☎ 42-65). ♁ sv. Jakob Ap. St., sagr. 1615. Ž. osn. 1785. Ptr: Verski zaklad. D: 6105. ⊙ o 🚌 ✉ ✙: v k. ✝ ✳ Bl. D. M. Pomočnica Krist., □ in deški zavod Salezijancev na Rakovniku. 1 †. Š: mešč. (2), obrtne (3), osn. (2). — Žk: JANKO BARLE, r. 13-XII-1875, Srednja vas ⊙ Kranj, m. 22-VII-1899. — 1. Kp: ANTON POGAČNIK, r. 15-VI-1899, Kamna gorica ⊙ Radovljica, m. 29-VI-1923. — 2. Kp: FRANC GABROVŠEK, r. 10-IV-1890, Rovte ⊙ Logatec, m. 14-VII-1913. — 3. Kp: ANTON KOMLANEC, r. 18-II-1884, Sv. Križ ⊙ Krško, m. 12-VII-1909. — 4. Kp: ./.

3. **LJUBLJANA — MARIJINO OZNANJENE.** (Marijin trg št. 4, ☎ 42-61). ♁ Marijino Oznanjenje, sagr. 1647. Ž. osn. 1784. Ptr: Verski zaklad. Pov. OO. Fran. D: 14.000. ⊙ o 🚌 ✉ ✙: k. □ OO. Fran. □ SS.

Uršul. in ✝ Presv. Trojica. ✝ Obiskovanje Bl. D. M. na Rožniku. 5 †. Š: mešč. (1), osn. (5) in ostalih (10). — Upr. ž.: P. Dr. theol. ANGELIK TOMINEC OFM, r. 1-I-1892, Ljubljana, m. 16-VII-1914. — 1. Kp: P. Dr. phil. ROMAN TOMINEC OFM, r. 12-I-1900, Ljubljana, m. 29-VI-1922. — 2. Kp: P. Dr. theol. STANISLAV MARIJA ALJANČIČ OFM, r. 12-I-1892, Trebnje ⊙ Novo mesto, m. 29-VI-1922.

4. **LJUBLJANA — SV. PETER.** (Sv. Petra cesta 80, ☎ 42-66). ♁ sv. Peter Ap., sagr. 1734. Ž. osn. 1085. L. coll. D: **20.000.** ⊙ o 🚌 ✉ ✙: v k. 5 ✝. 20 †. ✝ □: OO. Jez. ✝ □: OO. Laz. □ ✝: SS. Karm. Mladinski dom OO. Sal. Slomškov Dom in † OO. Cister. Katol. institucije: Deško sirotišče »Marijanišče« (Šol. SS.). Dekl. zavetišče »Josefinum« in Mestno zavetišče za onemogle (SS. sv. Križa). SS. Usm. u 8 zavodih in bolnicah. □ Boln. SS. sv. Vinc. (iste še v 3 zavodih). Zavod sv. Marte za brezposl. služkinje. Akademski dom sv. Cirila in Metoda. 3 razna katol. doma. 2 dijaške kuhinje. Š: real. gimn. (1), učit. (1), mešč. (1), osn. (5), gluhonemnica (1), theol. fakult. (1), orglarska (1), gosp. (1), zaseb. osn. (2) in zaseb. mešč. (1). — Žk: ALOJZIJ KOŠMERLJ, r. 25-VII-1899, Sodražica ⊙ Kočevje, m. 29-VI-1922. — 1. Kp: JOŽEF CUDERMAN, r. 4-IV-1877, Trstenik ⊙ Kranj, m. 14-VII-1901. — 2. Kp: FRANC NOVAK, r. 8-XII-1909, Moravče ⊙ Kamnik, m. 2-VII-1933. — 3. Kp: EVGEN LEGAT, ravn. pokopališča, r. 21-XII-1876, Zagorje (Ital.), m. 14-VII-1900. — 4. Kp: ./. — Dr. theol. JANEZ AHČIN, subsidiarij, r. 9-III-1897, Domžale ⊙ Kamnik, m. 10-VII-1921.

5. **LJUBLJANA — TRNOVO.** (Kolezijska ulica 1, ☎ 42-67). ♁ sv. Janez Krst., sagr. 1854. Ž. osn. 6-VI-1785. Ptr: magistrat Ljubljana. D: **10.020.** ⊙ o 🚌 ✉ ✙: v k. 4 †. Šol. SS. □ Franč. Mar. mis. Š: višja tehn. (1), sred. tehn. (1) in osn. (2). — Žk: JANKO CEGNAR, r. 12-X-1887, Stara Loka ⊙ Šk. Loka, m. 14-VII-1910. — 1. Kp: KAREL BOR. MATKOVIČ, r. 22-V-1900, Ljubljana, m. 23-IX-1922. — 2. Kp: ./.

6. **LJUBLJANA — SPODNJA ŠIŠKA.** (Črnetova ul. 20. ☎ 42-62). ♁ sv. Frančišek Seraf., sagr. 1926. Ž. osn. 1928. Inkorp. □ OO. Fran. v k. D: **7000.** ⊙ o 🚌 ✉ ✙: v k. 1 ✝. Š: mešč. (1) in osn. (2). — Ž. vk: P. Dr. theol. MODEST NOVAK OFM, r. 22-I-1894, Vranja peč ⊙ Kamnik, m. 1-V-1918. — 1. Kp: P. ANANIJA VRAČKO OFM, r. 11-XII-1866, Sv. Štefan ⊙ Šmarje, m. 21-XII-1889. — 2. Kp: P. BLAŽ FARČNIK OFM, r. 6-III-1879, Ljubljana m. 20-XII-1902.

7. **LJUBJANA — SV. CIRIL in METOD.** (Tyrševa c. 52, ☎ 42-64). ♁ sv. Ciril in Metod, sagr. 1934. Ž. osn. 1-I-1934. L coll. D: **6000.** ⊙ o 🚌 ✉ ✙: v k.. Š: gimn. (1), mešč. (1) in osn. (1). — Upr. ž.: P. KAZIMIR ZAKRAJŠEK OFM, r. 31-V-1878, Preserje ⊙ Ljubljana, m. 14-VI-1902. — 1. Kp: P. JOŽEF ALJANČIČ OFM, r. 30-IX-1893, Trnovo (Ital.), m. 11-VII-1920. — 2. Kp: VINKO ZOR, r. 7-VII-1892, Preska ⊙ Ljubljana, m. 24-VI-1917.

8. **LJUBLJANA-MOSTE.** (Krekova ul. 4, ☎ 48-64). ♁ sv. Družina, sagr. 1935. Ž. osn. 1938. L. coll. D: **6500.** ⊙ o 🚌 ✉ ✙: Ljubljana. Š: mešč. (1) in osn. (1). — žk: MIHAEL JENKO, r. 16-IX-1897, Zg. Brnik ⊙ Kranj, m. 29-VI-1922. — 2 Kp: ./.

9. **LJUBLJANA-VIČ.** (Tržaška c. 27, ☎ 42-68). ♁ sv. Anton Pad., sagr. 1908. Ž. osn. 1908. L. coll. D: 7850+50. ⊙ o 🚌 ✉ ✙: Ljubljana. 1 ✝. 1 †. □ OO. Fran. Mladinsko zavetišče SS. Usm. Š: mešč. (1) in osn. (1). — Upr. ž.: P. TEODOR TAVČAR OFM, duh. svet., r. 23-XI-1883, Selca ⊙ Šk. Loka, m. 12-VII-1906. — 1. Kp: P. KRIZOLOG ZAJEC OFM, r. 7-I-1909, D. M. v Polju ⊙ Ljubljana, m. 3-VII-1932. — 2. Kp: P. BENJAMIN TOMŠIČ OFM, r. 12-X-1911, Kandija ⊙ N. mesto, m. 7-VII-1935.

DUHOVNIJSKI URAD OBČE DRŽ. BOLNICE V LJUBLJANI. Zaloška c. 2, ☎ 35-81). ✝ sv. Križ. — Kurat: IGNACIJ SLANA C. M., r. 26-I-1900, Brezovica ⊙ Ljubljana, m. 29-VI-1915. — Subsid.: FRANC SKVARČA C. M., r. 3-X-1885, Slavina (Ital.), m. 3-X-1908.

KATOL. VOJAŠKI DUH. URAD DRAV. DIVIZ. OBLASTI. (Garnizijska vojaška bolnica). (Zološka c. 29). Vojaški duhovnik: IVO M. MARAČIĆ, r. 2-X-1882, Aleksandrovo ⊙ Krk, m. 8-VIII-1907.

II. ARHIDIAKONAT.

Arhidiakon: Dr. FRANC KIMOVEC, stol. dekan.

2. DEKANAT LJUBLJANA OKOLICA.

Dk: VALENTIN ZABRET, žk v št. Vidu nad Ljubljano.

1. **BREZOVICA PRI LJUBLJANI.** ♁ sv. Anton Pušč., sagr. 1741. Ž. osn. 1703 L. coll. D: 3281+60. ⊙ Ljubljana. o 🚌 ✉ ✙: v k. 4 ✝. Osn. š. (3). — Žk: ANDREJ LAVRIČ, nasl. dk. duh. svet., r. 17-XI-1874, Lož ⊙ Logatec, m. 22-VII-1897. — Kp: BORIS KOMAN, r. 13-III-1908, Radovljica, m. 3-VII-1932.

2. **ČRNUČE.** ♁ sv. Simon in Juda Ap., sagr. 1897. Ž. osn. 1863. Ptr: župni beneficij v Mengšu. D: 1264+12. ⊙ Ljubljana. o ✉: Ježica. 🚌 Črnuče. ✙ Ljubljana. 1 ✝. Osn. š. (1). — Žk: ANTON TOMELJ, r. 21-I-1877, Mengeš ⊙ Kamnik, m. 14-VII-1901.

3. **DEVICA MARIJA V POLJU.** ♁ Vnebovzetje Bl. D. Marije, sagr. 1896. Ž. osn. 1783. L. coll. D: 5214. ⊙ Ljubljana. o ✉ 🚌 ✙: v k. 2 ✝. 2 †. Š: obrtnonadalj. (1) in osn. (2). Bolnica za duševne bolezni na Studencu. — Žk: JANEZ KETE, duh. svet., r. 16-IX-1888, Planina pri Vipavi (Italija), m. 15-VII-1912. — 1. Kp: MATIJA LAMOVŠEK, r. 1-III-1900, št. Rupert ⊙ Krško, m. 29-VI-1925. — 2. Kp: ./.

4. **DOBROVA.** ♁ Vnebovzetje Bl. D. Marije, sagr. 1716. Ž. osn. 1723. Ptr: Ljublj. Stolni kapitelj. D: 2800+200. ⊙ Ljubljana. o ✉ ✙: Dobrova pri Ljubljani. 🚌 Brezovica in Ljubljana. 4 ✝. 1 †. Osn. š. (2). — Žk: JOSIP KLOPČIČ, r. 21-IV-1886, Železniki ⊙ Škofja Loka, m. 14-VII-1910. — Kp: FRANC MOZETIČ, r. 17-X-1903, Ljubljana, m. 29-VI-1927.

5. **DOL PRI LJUBLJANI.** ♁ sv. Marjete D. M., sagr. pred 1526. Ž. osn. 1627. Ptr: Verski zaklad Stična. D: 1265+4. ⊙ Ljubljana okol. o ✉ ✙: v k. 🚌 Laze. 2 ✝. 2 †. Osn. š. (1). — Žk: MATIJA KASTELIC, duh. svet., r. 31-I-1870, Podgrad ⊙ Novo Mesto, m. 9-VII-1893. — Kp: JOŽEF ROTT, r. 29-V-1899, Dol ⊙ Ljubljana, m. 29-VI-1923.

6. **GOLO.** ♁ sv. Marjeta D. M., sagr. 1821. Ž. osn. 1787. Ptr: Verski zaklad. D: 525. ⊙ Ljubljana. o Želimlje. 🚌 Škofljica. ✉ ✙: Studenec pri Ljubljani. Osn. š. (1). — Žk: ./. Adm. žk. iz Želimlja.

7. **IG.** ♁ sv. Martin šk., sagr. 1360. Ž. osn. 1290. L. coll. D: 2621. ⊙ Ljubljana. o Studenec-Ig. 🚌 Škofljica. ✉ ✙: Studenec pri Ljubljani. 12 ⅄. 2 †. Osn. š. (3). — Žk: JANEZ KLEMENČIČ, r. 7-V-1885, Kovor ⊙ Kranj, m. 14-VII-1908. —1. Kp: ANTON PAD. SMOLIČ, r. 1-IV-1905, Mirna peč ⊙ Novo mesto, m. 2-VII-1932. — 2. Kp: ./.

8. **JEŽICA.** ♁ sv. Kancijan in tov. Mm., sagr. 1800. Ž. osn. 1803. L. coll. D: 2545+50. ⊙ Ljubljana. o 🚌 ✉ ✙: v k. 1 ⅄. Osn. š. (1). — Žk: JANEZ PUCELJ, r. 28-VIII-1890, Goriča vas pri Ribnici ⊙ Kočevje, m. 23-VI-1915.

9. **POLHOV GRADEC.** ♁ Rojstvo Bl. D. M., sagr. 1736. Ž. osn. 1296. Ptr: Stolni kapitelj v Ljubljani. D: 2040+30. ⊙ 🚌: Ljubljana. o ✉ ✙: v k. 10 ⅄. 1 †. Osn. š. (1). — Žk: JANEZ ŠTRUKELJ, r. 14-VIII-1869, Št. Vid nad Ljubljano, m. 21-VII-1894. — Kp: VILJEM PIPP, r. 30-V-1905, Lesce ⊙ Radovljica, m. 29-VI-1930.

10. **PRESKA.** ♁ sv. Janez Krist., sagr. 1741. Ž. osn. 1786. Ptr: Verski zaklad. D: 1600. ⊙ Ljubljana. o 🚌 ✉ ✙: Medvode. 3 ⅄. 2 †. Osn. š. (1). — Žk: VALENTIN OBLAK, r. 12-II-1875, Mavčiče ⊙ Kranj, m. 22-VII-1897. — Kp: ./.

11. **RUDNIK.** ♁ sv. Simon in Juda Ap., sagr. 1753. Ž. osn. 1787. Ptr: Verski zaklad. D: 1300+10. ⊙ 🚌 ✉ ✙: Ljubljana. o v k. 🚌 Lavrica. 5 †. Osn. š. (2). — Žk: KAREL ZAJC, r. 10-VI-1887, Žigmarica ⊙ Kočevje, m. 15-VII-1912.

12. **SORA.** ♁ sv. Štefan M., sagr. 1884. Ž. spom. 1342. L. coll. D: 1540+10. ⊙ Škofja Loka. o Zminec. 🚌 ✉ ✙: Medvode. 6 ⅄. Osn. š. (1). — Žk: VALENTIN KAJDIŽ, r. 14-II-1879, Žirovnica ⊙ Radovljica, m. 18-VII-1903. — Kp: ./.

13. **SOSTRO.** ♁ sv. Lenart Op., sagr. 1898. Ž. osn. 1753. Ptr: Verski zaklad. D: 2252+60. ⊙ ✙: Ljubljana. o ✉: Dobrunje. 🚌 D. M. v Polju. 2 ⅄. 2 †. Osn. š. (1). — Žk: FRANC VERCE, r. 10-II-1890, Dobrnič ⊙ Novo mesto, m. 22-VI-1915. — Kp: FILIP ŽAKELJ, r. 2-V-1907, Horjul ⊙ Ljubljana, m. 7-VII-1935.

14. **SV. HELENA.** ♁ sv. Helena, sagr. 1790. Lok. kpl. osn. 1788. Ž. osn. 1876. Ptr: Verski zaklad. D: 1089+62. ⊙ Ljubljana. o Dolsko. 🚌 Laze. ✉ ✙: Dol pri Ljubljani. 1 ⅄. 1 †. Osn. š. (2). — Žk: IVAN RIHAR, r. 1-XII-1881, Dol. Logatec, m. 12-VII-1906.

15. **SV. KATARINA (Topol).** ♁ sv. Katarina D. M., sagr. 1554. Ž. osn. 1789. L. coll. D: 365+10. ⊙ Ljubljana. o 🚌 ✉ ✙: Medvode. 1 ⅄. Osn. š. (1). — Žk: ANDREJ PAVLIN, r. 11-X-1875, Cerklje ⊙ Kranj, m. 14-VII-1901.

16. **ŠMARTIN POD ŠMARNO GORO.** ♁ sv. Martin šk., sagr. 1841. Ž. osn. 1685. L. coll. D: 1820+50. ⊙ Ljubljana. o v k. 🚌 Vižmarje. ✉ ✙: Št. Vid nad Ljubljano. 4 ⅄. 9 †. □ OO. Franj. Osn. š. (1). — Žk: JANEZ LESAR, r. 24-VII-1861, Jurjevica ⊙ Ribnica, m. 21-VII-1886. — Kp: ./.

17. **ŠT. JAKOB OB SAVI.** ♁ sv. Jakob Ap., sagr. 1898. Ž. osn. 1787. Ptr: Verski zaklad. D: 1067+34. ⊙ Ljubljana. o Podgorica. 🚌 D. Marija v Polju ali Podboršt. ✉ ✙: Dol pri Ljubljani. 2 ⅄. Osn. š. (1). — Žk: JOŽEF NOVAK, r. 10-III-1872, Gradac ⊙ črnomelj, m. 25-VII-1895.

18. **ŠT. VID NAD LJUBLJANO.** ♁ sv. Vid M., sagr. 1798. Ž. spom. 852 in 1085. Ptr: Stolni kapitel. D: 8389+76. ⊙ Ljubljana. o ✉ ✠ :v k. 🚌 Št. Vid-Vižmarje. 4 ✝. 7 †. Škof. klas. gimn. Zavod sv. Stanislava in Dr. Krekova gospodinjska šola. Š: mešč. (2) in osn. (2). — Žk: VALENTIN ZABRET, dk, duh. svet., r. 30-VIII-1875, Predoslje ⊙ Kranj, m. 14-VII-1900. — Kp: ANTON OREHAR, r. 13-VI-1910, Predoslje ⊙ Kranj, m. 8-VII-1934. — Subs.: MIRKO BARTOL, r. 26-II-1901, Sodražica ⊙ Kočevje, m. 5-IV-1925. — Kth.: SREČKO HUTH, r. 9-VI-1907, Ljubljana, m. 5-VII-1931.

19. **TOMIŠELJ.** ♁ Bl. D. Marija Roženvenška, sagr. 1724. Ž. osn. 1904. L. coll. D: 1070+150. ⊙ 🚌: Ljubljana. o v k. ✉ ✠ : Studenec-Ig. 3 ✝. Osn. š. (1). — Žk: JOŽEF MUREN, r. 27-III-1887, Stopiče ⊙ Novo mesto, m. 14-VII-1910.

20. **ŽELIMLJE.** ♁ sv. Vid M., sagr. 1886. Ž. osn. 1787. Ptr: Veleposestvo Turjak. D: 512+30. ⊙ Ljubljana. o v k. 🚌 Škofljica. ✉ ✠ : Studenec pri Ljubljani. 2 ✝. Osn. š. (1). — Upr. ž.: CIRIL MILAVEC, r. 20-VI-1893, Planina ⊙ Logatec, m. 2-VI-1918.

3. DEKANAT CERKNICA.

Dk: ALOJZIJ WESTER, žk v Grahovem.

1. **BABNO POLJE.** ♁ sv. Nikolaj šk., sagr. 1796. Ž. osn. 1892. Ptr: Verski zaklad. D: 470+50. ⊙ Logatec. ⊙ Lož. 🚌 Rakek. o ✉ ✠ : Stari trg ali Prezid. Osn. š. (1). — Upr. ž.: ANTON ČRNUGELJ, r. 13-I-1883, Metlika ⊙ Črnomelj, m. 12-VII-1909.

2. **BEGUNJE PRI CERKNICI.** ♁ sv. Jernej Ap., sagr. 1906. Ž. osn. 1905. L. coll. D: 1380. ⊙ Logatec. ⊙ Cerknica. 🚌 Rakek. o ✉ ✠ : Begunje. 5 ✝. 5 †. Osn. š. (1). — Žk: VIKTOR TURK, r. 13-X-1891, Toplice ⊙ Novo mesto, m. 22-VI-1915.

3. **BLOKE.** ♁ sv. Mihael Nadang. Ž. spom. 1230. L. coll. D: 2208+270. ⊙ Logatec. ⊙ Lož. o v k. 🚌 Rakek. ✉ ✠ : Nova vas pri Rakeku. 10 ✝. Osn. š. (2). — Žk: ANTON HREN, r. 20-I-1901, Vrhnika ⊙ Ljubljana, m. 29-VI-1927. — 2 Kp: ./.

4. **CERKNICA.** ♁ Rojstvo Bl. D. Marije, sagr. 1472. Ž. spom. 1261. Ptr: Graščina Loško. D: 4135+180. ⊙ Logatec. o ✉ ✠ : v k. 🚌 Rakek. 8 ✝. 1 †. Š: mešč. (1) in osn. (2). — Žk: IVAN STRAJHAR, r. 21-VI-1878, Šmartin ⊙ Kamnik, m. 14-VII-1902. — 1. Kp: FRANC URBANEC, r. 26-XII-1892, Boh. Srednja vas ⊙ Radovljica, m. 24-VI-1916. — 2. Kp: ANTON KOVAČIČ, r. 1-II-1898, Mirna peč ⊙ Novo mesto, m. 29-VI-1922.

5. **GRAHOVO pri CERKNICI.** ♁ Brezmadežno spočetje Bl. D. Marije, sagr. 1671. Ž. osn. 1870. Ptr: Verski zaklad. D: 1219+300. ⊙ Logatec. o Cerknica. 🚌 Rakek. ✉ ✠ : v k. 4 ✝. Osn. š. (1). — Žk: ALOJZIJ WESTER, dk in duh. svet., r. 6-V-1873, Bled ⊙ Radovljica, m. 22-VII-1899.

6. **PLANINA pri RAKEKU.** ♁ sv. Marjeta D. in M., sagr. 1771. Ž. osn. 1848. Ptr: Graščina Haasberg. D: 1468+32. ⊙ Logatec. o v k. 🚌 ✉ ✠ : Planina. 4 ✝. 2 †. Osn. š. (2). — Žk: IVAN LOVŠIN, duh. svet., r. 5-X-1883, Ribnica ⊙ Kočevje, m. 18-X-1906. — Kp: ./.

7. **STARI TRG pri LOŽU.** ♁ sv. Jurij M., sagr. 1648. Ž. spom. 1221. L. coll. D: 4466+600. ⊙ Logatec. ⊙ Lož. 🚌 Rakek. o ✉ ✙: Stari trg pri Rakeku. 20 ✝. 3 †. Zavetišče za onemogle. Osn. š. (5). — Žk: FRANC PRESETNIK, r. 27-XI-1894, Kleče ⊙ Ljubljana, m. 2-VI-1918. — 1. Kp: JOŽEF LUŠIN, r. 15-III-1911, Preska ⊙ Kočevje, m. 7-VII-1935. — 2. Kp: FRANC KRAMARIČ, r. 1-V-1908, Radovica ⊙ Črnomelj, m. 7-VII-1935.

8. **SV. TROJICA nad CERKNICO.** ♁ sv. Trojica, sagr. 1648. Ž. osn. 1807. Ptr: Graščina Nadlišek. D: 769+131. ⊙ Logatec. ⊙ Lož. o Bloke. 🚌 Rakek ali Vel. Lašče. ✉ ✙: Nova vas pri Rakeku. 2 ✝. 1 †. Osn. š. (1). — Upr. ž.: IVAN MRAMOR, r. 24-I-1908, Vel. Lašče ⊙ Kočevje, m. 3-VII-1932.

9. **SV. VID nad CERKNICO.** ♁ sv. Vid M., sagr. 1903. Ž. osn. 1753. Ptr: Graščina Nadlišek. D: 1300+18. ⊙ Logatec. ⊙ Cerknica. o v k. 🚌 Rakek. ✉ ✙: Begunje pri Cerknici. 4 ✝. Osn. š. (3). — Žk: KAREL ŽUŽEK, r. 19-X-1892, Velike Lašče ⊙ Kočevje, m. 24-VI-1916. — Kp: ./.

10. **UNEC.** ♁ sv. Martin Šk., sagr. 1615. Ž. osn. 1785. L. coll. D: 949. ⊙ Logatec. ⊙ Cerknica. o 🚌 ✉ ✙: Rakek. 1 ✝. 4 †. Osn. š. (1). — Žk: ANDREJ MARTINČIČ, r. 13-I-1889, Artiče ⊙ Litija m. 15-VII-1912.

4. DEKANAT ŠMARIJE.

Dk: JANEZ HLADNIK, žk v št. Vidu pri Stični.

1. **JAVOR pod LJUBLJANO.** ♁ sv. Ana, sagr. 1907. Ž. osn. 1787. Ptr: Verski zaklad. D: 438. ⊙ ✙: Ljubljana. o Dobrunje. 🚌 Zalog. ✉ Dolenja Hrušica. 1 †. Osn. š. (1). — Upr. ž.: JERNEJ KLINEC, r. 31-VIII-1867, Vače ⊙ Litija, m. 9-VII-1893.

2. **KOPANJ.** ♁ Marijino Vnebovzetje, sagr. 1813. Ž. osn. 1788. Ptr: Verski zaklad. D: 992+25. ⊙ Ljubljana. o Račna. 🚌 Predole. ✉ ✙: Grosuplje. 2 ✝. 2 †. Osn. š. (2). — Žk: IVAN KOGOVŠEK, r. 4-IX-1884, Dravlje ⊙ Ljubljana, m. 4-I-1907.

3. **LIPOGLAV.** ♁ sv. Nikolaj Šk., sagr. v XIII. stol. Ž. osn. 1788. L. coll. D: 528+33. ⊙ Ljubljana. o Dobrunje. 🚌 ✉ ✙: Šmarje-Sap. 1 ✝. 3 †. Osn. š. (1). — Žk: MARTIN PEČARIČ, r. 8-I-1878, Metlika ⊙ Črnomelj, m. 14-VII-1902.

4. **POLICA.** ♁ sv. Jakob Ap. st., sagr. 1797. Ž. osn. 1875. Ptr: Ver. zaklad. D: 965. ⊙ Litija. ⊙ o 🚌 ✉ ✙: Višnja gora. 🚌 Grosuplje. 4 ✝. Osn. š. (1). — Žk: JOŽEF BAMBIČ, r. 2-VIII-1880, Dobrepolje ⊙ Kočevje, m. 15-VII-1907.

5. **STIČNA.** ♁ bazilika žalostne Matere Božje, sagr. 1156. Ž. osn. 1784. Inkorp. stiški opatiji OO. Cisterc. D: 2340+125. ⊙ Litija. ⊙ Višnja gora. o 🚌 ✉ ✙: v k. 3 ✝. 2 †. Osn. š. (1). — Ž. vk: P. BENEDIKT BOLCAR, S. Ord. Cist., r. 1-II-1886, Spuhlje ⊙ Ptuj, m. 15-VII-1912. —

6. **ŠMARIJE.** ♁ Rojstvo Bl. D. Marije, sagr. 1350. Ž. osn. 1228. Ptr: Verski zaklad. D: 3500+300. ⊙ Ljubljana. o 🚌 ✉ ✙: v k. 7 ✝. 1 †. Osn. š. (2). — Žk: ANTON RAVNIKAR, r. 15-I-1899, Stara Loka ⊙ šk. Loka, m. 29-VI-1923. — Kp: ./. — Eks. kp. na Grosupljem: ANTON GOLE, r. 25-I-1882, Dobrnič ⊙ Novo mesto, m. 14-VII-1905.

7. **ŠT. JURIJ pri GROSUPLJEM.** ♁ sv. Jurij M., sagr. 1156. Ž. osn. 1784. Ptr: Verski zaklad. D: 998. ⊙ o: Ljubljana. 🚌 ✉ ✙: Grosuplje. 3 ⛪. Osn. š. (1). — Žk: VIKTOR ŠVIGELJ, r. 22-VIII-1883, Borovnica ⊙ Ljubljana, m. 14-VII-1910.

8. **ŠT. VID pri Stični.** ♁ sv. Vid. M., sagr. 1795. Ž. osn. 1132. Ptr: Verski zaklad. D: 5956+250. ⊙ Litija. ⊙ Višnja gora. o 🚌 ✉ ✙: v k. 🚌 Radokova vas. 20 ⛪. Osn. š. (3). — Žk: JANEZ HLADNIK, dk in duh. svet., r. 13-V-1863, Rovte ⊙ Logatec, m. 10-VII-1887. — 1. Kp: JANEZ BERGANT, r. 25-VIII-1903, Komenda ⊙ Kamnik, m. 29-VI-1927. — 2. Kp: ./. Bnft: JOSIP OVEN, r. 6-IV-1896, št. Vid ⊙ Ljubljana, m. 1-IX-1918.

9. **VIŠNJA GORA.** ♁ sv. Egidij Op., sagr. 1628. Ž. osn. 1628. Ptr: Verski zaklad. D: 2053. ⊙ Litija. ⊙ Ljubljana. o 🚌 ✉ ✙: v k. 8 ⛪. Osn. š. (1). — Žk: FRANC VIDMAR, r. 21-X-1875, Ajdovec ⊙ Novo mesto, m. 14-VII-1901. — 1. Kp: MILAN KOPUŠAR, r. 30-X-1909, šk. Loka, m. 8-VII-1934. — 2. Kp: ./.

10. **ŽALNA.** ♁ sv. Lavrencij M. Ž. osn. 1875. Ptr: Verski zaklad. D: 1448+30. ⊙ Ljubljana. o Slivnica-Žalna. 🚌 Žalna in Vel. Mlačevo. ✉ ✙: Višnja gora. 3 ⛪. 1 †. Osn. š. (1). — Žk: JOSIP ŠOLAR, r. 12-III-1871, Kropa ⊙ Radovljica, m. 25-VII-1895.

5. DEKANAT VRHNIKA.

Dk: JANEZ BURNIK, žk na Vrhniki.

1. **BOROVNICA.** ♁ sv. Marjeta D. M., sagr. 1829. Ž. osn. 1862. Ptr: Graščina Bistra. D: 2684. ⊙ Ljubljana. ⊙ Vrhnika. o 🚌 ✉ ✙: v k. 3 ⛪. 2 †. Osn. š. (1). — Žk: CIRIL JERINA, r. 9-VII-1899, Vrhnika ⊙ Ljubljana, m. 22-VI-1927. — Kp: BOGOMIR GANDE, r. 21-VII-1901, Tržič ⊙ Kranj, m. 29-VI-1930.

2. **DOLENJI LOGATEC.** ♁ sv. Nikolaj šk., sagr. 1526. Ž. osn. 1910. L. coll. D: 2130+1. ⊙ 🚌: Logatec. o ✉ ✙: Donji Logatec. 1 ⛪. Š: obrt.-nad. (1) in osn. (1). — Žk: VALENTIN REMŠKAR, duh. svet., r. 16-II-1871, Brezovica ⊙ Ljubljana, m. 25-VII-1895.

3. **GORENJI LOGATEC.** ♁ Prebl. D. Marija sv. Rožneg venca, sagr. 1754. Ž. osn. 1862. L. coll. D: 1320+30. ⊙ 🚌: Logatec. o ✉ ✙: v k. 2 ⛪. Osn. š. (2). — Žk: ANTON SKUBIC, r. 7-IV-1892, Gor. Slivnica ⊙ Ljubljana, m. 24-VI-1916. — Kp: ./.

4. **HORJUL.** ♁ sv. Marjeta D. M., sagr. 1678. Ž. osn. 1787. L. coll. D: 1400. ⊙ Ljubljana. ⊙ Vrhnika. o ✉: v k. 🚌 Drenov grič. ✙ Vrhnika. 3 ⛪. Osn. š. (1), in drž. čipkarska š. — Žk: FRANC NASTRAN, r. 11-X-1886, Vodice ⊙ Kamnik, m. 14-VII-1910. — Kp: ./.

5. **HOTEDRŠICA.** ♁ sv. Janez Krst., sagr. 1870. Ž. osn. 1746. L. coll. D: 740. ⊙ 🚌: Logatec. o ✉ ✙: v k. 1 ⛪. 4 †. Osn. š. (1). — Žk: JANEZ Obgl. BORŠTNAR, r. 20-VIII-1880, Vranja peč ⊙ Kamnik, m. 14-VII-1904.

6. **PODLIPA.** ♁ sv. Brikcij šk., sagr. 1631. Ž. osn. 1265. Ptr: Verski zaklad. D: 496+27. ⊙ Ljubljana. ⊙ o 🚌 ✉ ✙: Vrhnika. 1 ⛪. Osn. š. (2). — Upr. ž.: ALOJZIJ TOME, r. 11-II-1892, Zalog ⊙ Ljubljana, m. 24-IV-1916.

7. **PRESERJE.** ♁ sv. Vid M., sagr. 1711. Ž. osn. 1758. Ptr: Graščina Bistra. D: 1657+33. ⊙ Ljubljana. ☉ Vrhnika. o 🚌 ✉ ✙: v k. 6 ✝. 7 †. Osn. š. (2). — Žk: MIHAEL PERČIČ, r. 30-IX-1885, Rupa ⊙ Kranj, m. 14-VII-1910. — Kp: ALOJZIJ JENKO, r. 19-VI-1911, Smlednik ⊙ Kranj, m. 7-VII-1910.

8. **RAKITNA.** ♁ Najdenje sv. Križa, sagr. 1634. Kao vikarijat osn. 1766. Ptr: Graščina Bistra. D: 708+20. ⊙ Ljubljana. o v k. 🚌 ✉ ✙: Borovnica. 🚌 Preserje. Osn. š. (1). — Žk: FRANC LOVŠIN, r. 19-II-1890, Sušje ⊙ Kočevje, m. 14-VII-1913.

9. **ROVTE.** ♁ sv. Mihael Nadang., sagr. 1732. Ž. osn. 1526. L coll. D: 1532+180. ⊙ 🚌: Logatec. o ✉ ✙: v k. 3 ✝. Osn. š. (2). — Žk: JOŽEF ZALOKAR, r. 5-II-1895, Rečica ⊙ Radovljica, m. 29-VI-1922. — Kp: ./.

10. **SV. TRIJE KRALJI NA VRHU.** ♁ sv. Trije Kralji, sagr. 1698. Ž. osn. 1789. Ptr: Verski zaklad. D: 656+8. ⊙ Logatec. o ✉ ✙: Rovte. 🚌 Vrhnika. 1 ✝. Osn. š. (1). — Upr. ž.: FRANC LAMBERT RAMŠAK, r. 19-III-1885, Braslovče ⊙ Celje, m. 27-VII-1910.

11. **ŠT. JOŠT nad VRHNIKO.** ♁ sv. Janez Ev., sagr. 1697. Ž. osn. 1863. Ptr: Stolni kapitelj Ljublj. D: 920+60. ⊙ Ljubljana. o Šent Jošt. 🚌 ✉ ✙: Vrhnika. 3 ✝. 13 †. Osn. š. (1). — Žk: JOSIP NAGODE, r. 15-III-1873, Hotedršica ⊙ Logatec, m. 22-VII-1899.

12. **VRHNIKA.** ♁ Izpreobrnjenje sv. Pavla, sagr. 1852. Ž. spom. v XIV. stol. L. coll. D: 5400+300. ⊙ Ljubljana. ☉ o 🚌 ✉ ✙: v k. 10 ✝. 1 †. Osn. š. (4), obrt. (1). Občinska ubožnica s Šol. SS. — Žk: JANEZ EV. BURNIK, dk in duh. svet., r. 28-XII-1889, Komenda ⊙ Kamnik, m. 14-VII-1913. — 1. Kp: FRANC STUDEN, r. 3-X-1901, Trstenik ⊙ Kranj, m. 29-VI-1925. — 2. Kp: ŠTEFAN KRALJIČ, r. 25-XII-1909, Tomišelj ⊙ Ljubljana, m. 7-VII-1935.

Espozitura **BEVKE.** ♁ sv. Križ. ⊙ Ljubljana. ☉ o ✉ ✙: Vrhnika. 🚌 Drenov grič. D: 398. Osn. š. (1). — Espozit: ANTON PIPA, r. 30-XII-1905, Brdo ⊙Kamnik, m. 29-VI-1929.

13. **ZAPLANA.** ♁ sv. Urh šk., sagr. 1897. Ž. osn. 1875. Ptr: Verski zaklad. D: 470. ⊙ Ljubljana. ☉ o 🚌 ✉ ✙: Vrhnika. Osn. š. (2). — Upr. ž.: IVAN HROVAT, r. 24-V-1909, Žužemberk ⊙ Novo mesto, m. 8-VII-1934.

III. ARHIDIAKONAT.

Arhidiakon: ALOJZIJ STROJ, stolni kan.

6. DEKANAT KAMNIK.

Dk: MATEJ RIHAR, žk. v Kamniku.

1. **DOB.** ♁ sv. Martin šk., sagr. 1761. Ž. spom. 1323. Ptr: Ljublj. Stolni kapitelj. D: 2891+37. ⊙ Kamnik. 🚌 Domžale. o ✉ ✙: Dob pri Domžalah. 3 ✝. 4 †. Osn. š. (2). — Žk: IVAN BEŠTER, duh. svet., r. 7-XII-1873, Selca ⊙ šk. Loka, m. 14-VII-1900. — 1. Kp: ANTON OMAN, r. 11-X-1891, Škofja Loka, m. 22-VI-1915. — 2. Kp: ./.

2. **DOMŽALE.** ♁ sv. Marija Vnebovzeta, sagr. oko 1500. Ž. spom. 1408. L. coll. D: 2548+326. ⊙ Kamnik. o 🚌 ✉ ✙: v k. 2 †. Dobrodelni dom. Otroški dom (šol. SS.). Š: obrt.-nad. (1), dečje zab. (1) in osn. (1). — Žk: FRANC BERNIK, duh. svet., r. 28-VIII-1870, št. Vid ⊙ Ljubljana, m. 21-VII-1894. — Kp: ./.

3. **GOZD.** ♁ sv. Ana, sagr. 1838. Ž. osn. 1729. Ptr: Verski zaklad. D: 750. ⊙ 🚌 ✉ ✙: Kamnik. o Kamniška Bistrica. 1 ✝. Osn. š. (1). — Upr. ž.: MATIJA SELAN, r. 11-III-1883, Sostro ⊙ Ljubljana, m. 12-VII-1906.

4. **HOMEC.** ♁ sv. Rojstvo Bl. D. Marije, sagr. 1728. Ž. osn. 1876. L. coll. D: 1200+40. ⊙ Kamnik. o 🚌: v k. ✉ ✙: Radomlje. 1 ✝. 1 †. Osn. š. (1). — Žk: FRANC GOVEKAR, r. 15-IV-1883, Smlednik ⊙ Kranj, m. 12-VII-1906.

5. **IHAN.** ♁ sv. Jurij M., sagr. 1743. Ž. spom. 1296. L. coll. D: 1050+125. ⊙ Kamnik. o v k. 🚌 ✉ ✙: Domžale. 2 ✝. □ SS. sv. Križa v M. Loki. Osn. š. (1). — Žk: FRANC ŠMIT, r. 8-VIII-1887, Ribno ⊙ Radovljica, m. 10-VIII-1910.

6. **KAMNIK** (Šutna 64). ♁ Brezmadežnega spočetja Bl. D. Marije, sagr. 1733. Ž. spom. oko 1204. L. coll. D: 4312+25. ⊙ o 🚌 ✉ ✙: v k. 7 ✝. 3 †. □ ✝ OO. Fran. □ SS. Obč. ubožnica. Š: osn. (3), obrt.-nad. (1) in otr. vrter. — Žk: MATEJ RIHAR, dk., č. kan. in duh. svet., r. 23-VIII-1866, Polhovgradec ⊙ Ljubljana, m. 23-VII-1892. — 1. Kp: IVAN NEP. CASERMAN, r. 13-IV-1906, Vrhnika ⊙ Ljubljana, m. 5-VII-1931. — 2. Kp: JOŽEF HOSTNIK, r. 18-X-1891, Sv. Križ ⊙ Litija, m. 10-VI-1917.

7. **KOMENDA.** ♁ sv. Peter Ap., sagr. 1729. Ž. spom. 1154. Ptr: Malteški viteški red. D: 2432+12. ⊙ 🚌: Kamnik. o ✉ ✙: v k. 3 ✝. 1 †. P. P. Glavarjeva bolnica. Ustanova slovenskega katoliškega župnika. V obskrbi 3 usmilj. — Žk: JANEZ ZABUKOVEC, duh. svet., r. 14-V-1868, Lož ⊙ Logatec, m. 23-VII-1891. — 1. Kp: KAREL PAPEŽ, r. 7-X-1898, Hinje ⊙ Novo mesto, m. 29-VII-1928. — 2 Kp: ./.

8. **MEKINJE.** ♁ sv. Marija Vnebovzeta, sagr. 1456. Ž. osn. 1787. Ptr.: Graščina Mekinje. D: 1060+40. ⊙ 🚌 ✉ ✙: Kamnik. o Kamn. Bistrica. 3 †. □ SS. Urš. z mešč. š. Š: osn. (1). — Žk: VIKTOR ČADEŽ, r. 19-XII-1885, Škofja Loka, m. 14-VII-1908.

9. **MENGEŠ.** ♁ sv. Mihael Nadang. Ž. spom. 1215. Ptr: Verski zaklad. D: 3790+200. ⊙ Kamnik. o 🚌 ✉ ✙: v k. 🚌 Jarše. 3 ✝. 3 †. Misijonišče □ ✝ OO. Laz. v Grobljah. Zavetišče sv. Vinc. Pav. v Mengšu. Š: osn. (3) in obrt.-nad. (1). — Žk: JANKO SUŠNIK, r. 28-VIII-1891, Škofja Loka, m. 22-VI-1915. — 1. Kp: METOD MIKUŽ, r. 22-XII-1909, Prečna ⊙ Novo mesto, m. 7-VII-1935. — 2. Kp: ANTON PLEVNIK, r. 28-XI-1889, Črnomelj, m. 25-VII-1912.

10. **MOTNIK.** ♁ sv. Jurij M. Ž. osn. do XIII. stol. Ptr: Škofijsko posestvo Gornji Grad. D: 610+65. ⊙ 🚌: Kamnik. o ✉ ✙: v k. 🚌 Sv. Peter v Sav. dolini. 1 †. Osn. š. (1). — Žk: ANTON ROVTAR, r. 12-I-1885, Spodnja Idrija (Italija), m. 12-VII-1912.

11. **NEVLJE.** ♁ sv. Jurij M. Ž. osn. 1618. Ptr: župni beneficij v Kamniku. D: 813+57. ⊙ 🚌 ✉ ✙: Kamnik. o v k. Osn. š. (1). — Žk: JANEZ EV. VILFAN, r. 16-XI-1892, Vodice ⊙ Kamnik, m. 8-VI-1917.

12. **ROVA.** ♁ sv. Katarina D. M., sagr. 1741. Ž. osn. 1798. Ptr: Graščina Kolovec. D: 335+2. ⊙ Kamnik. ⊙ Brdo. o 🚌 ✙: Radomlje, 🚌 Jarše in Mengeš. 1 †. Osn. š. (1). — Žk: FRANC SER. GOLMAJER, r. 4-X-1884, Kovor ⊙ Kranj, m. 14-VII-1908.

13. **SELA pri KAMNIKU.** ♁ sv. Neža D. M., sagr. 1860. Ž. osn. 1793. Ptr: župni beneficij v Kamniku. D: 800. ⊙ 🚌 ✉ ✙: Kamnik. o Nevlje. Osn. š. (1). — Žk: ANTON PAVLIČ, r. 20-I-1895, Selca ⊙ Škofja Loka, m. 2-VI-1918.

14. **STRANJE.** ♁ sv. Benedikt Op., sagr. 1883. Ž. osn. 1788. Ptr: Verski zaklad. D: 1344+57. ⊙ 🚌 ✙: Kamnik. o Kamniška Bistrica. ✉ Stahovica. 1 ✝. 1 †. Osn. š. (1). — Žk: JANEZ LANGERHOLZ, r. 20-XII-1880, Stara Loka ⊙ Škofja Loka, m. 12-VII-1906.

15. **ŠMARTIN V TUHINJU.** ♁ sv. Martin šk., sagr. 1735. Ž. spom. 1526. Ptr: župni beneficij v Kamniku. D: 1240+67. ⊙ 🚌 ✙: Kamnik. o Tuhinj. ✉ v k. 3 ✝. 6 †. Osn. š. (2). — Žk: JANEZ KAP. OPEKA, r. 15-IX-1880, Vrhnika ⊙ Ljubljana, m. 12-VII-1906. — Kp: ./.

16. **ŠPITALIČ.** ♁ sv. Anton Pušč., sagr. 1736. Ž. osn. 1762. Ptr: Župni beneficij v Kamniku. D: 700+10. ⊙ 🚌: Kamnik. o ✉ ✙: Motnik. 1 ✝. Osn. š. (1). — Žk: IGNACIJ ŽUST, r. 27-VII-1879, Poljane ⊙ Škofja Loka, m. 14-VII-1904.

17. **TUNICE.** ♁ sv. Ana, sagr. 1766. Ž. osn. 1832. Ptr: Verski zaklad. D: 600. ⊙ 🚌 ✉ ✙: Kamnik. o Komenda. Osn. š. (1). — Žk: ANDREJ KRIŽMAN, r. 28-VIII-1898, Komenda ⊙ Kamnik, m. 29-VI-1923.

18. **VODICE.** ♁ sv. Marjeta D. M., sagr. 1896. Ž. spom. 1257. Ptr: Stolni kapitelj. D: 2400+40. ⊙ ✙: Kamnik. o v k. 🚌 št. Vid in Vižmarje. ✉ Vodice nad Ljubljano. 5 ✝. 2 †. ▭ Šol. SS. s sirotiščem in gosp. š. v Repnjah. Osn. š. (4). — Žk: PETER JANC, r. 30-VI-1876, Križe ⊙ Kranj, m. 22-VII-1899. — Kp: IVAN DOLŠINA, r. 21-VIII-1909, Vel. Lašče ⊙ Kočevje, m. 8-VII-1934.

19. **VRANJA PEČ.** ♁ sv. Urh šk., sagr. 1526. Ž. osn. 1788. Ptr: Verski zaklad. D: 463+7. ⊙ 🚌 ✉ ✙: Kamnik. o Nevlje. — Upr. ž.: JANEZ HAFNER, r. 15-VII-1905, Stara Loka ⊙ Škofja Loka, m. 29-VI-1929.

20. **ZGORNJI TUHINJ.** ♁ Vnebovzetje Bl. D. Marije, sagr. 1456. Ž. osn. 1776. Ptr: župnik v Kamniku. D: 932+80. ⊙ 🚌 ✙: Kamnik. o Tuhinj. ✉ Šmartno v Tuhinju. 1 †. Osn. š. (1). — Upr. ž.: ANTON STANONIK, r. 30-V-1896, Trata ⊙ Škofja Loka, m. 29-VI-1922.

7. DEKANAT KRANJ.

Dk: MATIJA ŠKERBEC, žk v Kranju.

1. **BESNICA.** ♁ sv. Egidij Op., sagr. 1782. Ž. osn. 1901. L. coll. D: 520+51. ⊙ 🚌 ✉ ✙: Kranj. o v k. 🚌 Sv. Jošt. 1 ✝. Osn. š. (1). — Žk: FRANC ERZAR, r. 13-IV-1871, Šenčur ⊙ Kranj, m. 22-VII-1899.

2. **CERKLJE PRI KRANJU.** ♁ Vnebovzetje Marijino, sagr. 1777. Ž. spom. 1154. Ptr: Verski zaklad. D: **3736**+30. ⊙ 🚌: Kranj. o ✉ ✙: v k. 12 ✝. 1 †. Osn. š. (2). — Žk: JANEZ ČRNILEC, r. 13-V-1890, Naklo ⊙ Kranj, m. 14-VII-1913. — 1. Kp: JOŽEF CVELBAR, r. 8-XII-1908, Št. Jernej ⊙ Novo mesto, m. 3-VII-1932. — 2. Kp: ./.

3. **DUPLJE.** ♁ sv. Vid M., sagr. 1789. Ž. osn. 1832. L. coll. D: **674.** ⊙ Kranj. ☉ Tržič. o Križe pri Tržiču. 🚌 v k. ✉ ✙: Križe na Gorenjskem. 1 ✝. Osn. š. (1). — Žk: ANTON HAFNER, r. 11-I-1890, Žabnica ⊙ Šk. Loka, m. 14-VII-1913.

4. **GORIČE.** ♁ sv. Andrej Ap., sagr. 1851. Ž. osn. 1876. Ptr: Verski zaklad. D: **469**+8. ⊙ 🚌: Kranj. o v k. 🚌 Križe. ✉ ✙: Golnik. 1 ✝. Osn. š. (1). — Žk: ALOJZIJ ŽELEZNÝ, duh svet., r. 16-IV-1867, Vel. Zdikove (ČSR), m. 17-VIII-1889.

5. **KOKRA.** ♁ sv. Marija Brezmadežna, sagr. 1797. Ž. osn. 1875. L. coll. D: **460**+9. ⊙ 🚌: Kranj. o Preddvor. ✉ ✙: v k. Osn. š. (1). — Upr. ž.: FRANC FRÖHLICH, r. 19-I-1901, Sorica ⊙ Škofja Loka, m. 22-VI-1927.

6. **KOVOR.** ♁ sv. Janez Krst., sagr. 1746. Ž. spom. 1323. Ptr: Verski zaklad Kostanjevica. D: **865**+12. ⊙ Kranj. o v k. 🚌 ✉ ✙: Križe. 1 ✝. Osn. š. (1). — Žk: ANTON HOSTNIK, r. 21-IV-1894, Šmartno ⊙ Litija, m. 8-VI-1917. — Kp: ./.

7. **KRANJ.** ♁ sv. Kancijan M., sagr. 1491. Ž. spom. 1156. L. coll. D: **6300.** ⊙ o 🚌 ✉ ✙: v k. 6 ✝. 5 †. 4 ▭ Šol. SS. (»Marijanišče«, Dijaški konvikt, Delavski dom). Š: real. gimn. (1), tekst. (1), grem. obrt.-nad. (1) in osn. (2). — Žk: MATIJA ŠKERBEC, dk., in duh. svet., r. 5-XI-1886, Podcerkev ⊙ Logatec, m. 15-VII-1912. — 1. Kp: ALOJZIJ PEČEK, r. 31-V-1892, Rob ⊙ Kočevje, m. 8-VI-1917. — 2. Kp: JOŽEF VOVK, r. 17-II-1911, Češnjica ⊙ Radovljica, m. 5-VII-1936. — Vk: FRANC BLAJ, r. 10-V-1909, Dob ⊙ Kamnik, m. 2-VII-1933. — Supl. gimn.: PAVEL SLAPAR, r. 30-XII-1905, Tržič ⊙ Kranj, m. 3-VII-1932. — Kth. osn. š.: JOSIP ŽUŽEK, r. 25-I-1893, Vel. Lašče ⊙ Kočevje, m. 24-VI-1916.

8. **KRIŽE.** ♁ Najdenje sv. Križa. Ž. spom. 1535. L. coll. D: **2120.** ⊙ Kranj. ☉ Tržič. o 🚌: v k. ✉ ✙: Križe na Gorenjskem. 3 ✝. 1 †. Zdravilišče Golnik, vodijo šol. SS. Osn. š. (1). — Žk: JOSIP HARTMAN, r. 3-III-1872, Škofja Loka, m. 21-VII-1898. — Kp: JOŽE ŠOLAR, r. 19-IV-1912, Mirna ⊙ Krško, m. 4-VII-1937. — Kurat na Golniku: HUBERT LEILER, r. 28-VI-1894, Ribnica ⊙ Kočevje, m. 10-VI-1917.

9. **LOM.** ♁ sv. Katarina D. M., sagr. pred 1399. Ž. osn. 1911. L. coll. D: **440.** ⊙ Kranj. ☉ Tržič. o Sv. Katarina nad Tržičem. 🚌 ✉ ✙: Tržič. 3 †. Osn. š. (1). — Upr. ž.: KAREL BOR. SPARHAKL, r. 22-X-1893, Štanga ⊙ Litija, m. 24-VI-1916.

10. **MAVČIČE.** ♁ Izpreobrnjenje sv. Pavla Ap., sagr. 1826. Ž. osn. 1787. L. coll. D: **879**+6. ⊙ ✙ 🚌: Kranj. o v k. 🚌 ✙: Medvode. ✉ Smlednik. 3 ✝. Osn. š. (1). — Žk: JANEZ MIKUŽ, r. 24-II-1880, Črni vrh nad Idrijo (Italija), m. 18-VII-1903.

11. **NAKLO.** ♁ sv. Peter Ap., sagr. 1755. Ž. spom. 1271. Ptr: Stolni kapitelj Ljublj. D: 1259+32. ⊙ ✠: Kranj. o 🚗 ✉: v k. 2 ✝. 1 †. ▭ Marijin dom šol. SS. v Malem Naklem. Osn. š. (1). — Žk: JANEZ FILIPIČ, duh. svet., r. 29-VIII-1887, Trata ⊙ Škofja Loka, m. 5-VII-1911. — Kp: ./.

12. **PODBREZJE.** ♁ sv. Jakob Ap. st., sagr. oko 1654. Ž. osn. 1650. L. coll. D: 913+18. ⊙ Kranj. o Naklo. 🚗 Podnart-Kropa. ✉ ✠: v k. 1 ✝. 4 †. Osn. š. (1). — Žk: VENCESLAV VONDRAŠEK, duh. svet., r. 13-VIII-1865, Purkarec (ČSR), m. 19-VII-1890. — Kp: ./.

13. **PREDDVOR.** ♁ sv. Peter Ap., sagr. 1751. Ž. spom. 1217. Ptr: Verski zaklad. D: 1441+20. ⊙ 🚗: Kranj. o ✉ ✠: v k. 6 ✝. 1 †. Osn. š. (1). — Žk: VALENTIN SITAR, r. 29-VIII-1878, Ježica pri Ljubljani, m. 14-VII-1902. — Kp: ./.

14. **PREDOSLJE.** ♁ sv. Ksist P. M., sagr. 1824. Ž. osn. 1787. Ptr: Verski zaklad. D: 1690. ⊙ 🚗 ✉ ✠: Kranj. o v k. 3 ✝. 2 †. Osn. š. (1). — Žk: IGNACIJ ZUPANC, duh. svet., r. 17-VII-1864, Kranj, m. 10-VII-1887. — Kp: FRANC JEGLIČ, r. 20-XI-1909, Podbrezje ⊙ Kranj, m. 2-VII-1933.

15. **SMLEDNIK.** ♁ sv. Urh šk., sagr. 1848. Ž. spom. oko 1550. Ptr: Stolni kapitelj Lublj. D: 2250+100. ⊙ Kranj. o ✉ ✠: v k. 🚗 Medvode. 6 ✝. 2 †. Osn. š. (2). — Žk: IVAN PLATIŠA, r. 16-I-1890, šk. Loka, m. 16-VII-1914. — Kp: LEOPOLD KLANČAR, r. 5-XII-1911, Rodne ⊙ Novo mesto, m. 4-VII-1937.

16. **ŠENČUR PRI KRANJU.** ♁ sv. Jurij M. sagr. 1747. Ž. spom. 1222. Ptr: Verski zaklad. D: 3500. ⊙ 🚗: Kranj. o ✉ ✠: v k. 9 ✝. 1 †. Osn. š. (3). — Žk: FRANC VAVPETIČ, r. 29-III-1891, Podgorje ⊙ Kamnik, m. 16-VII-1914. — 1. Kp: ALOJZIJ ŽITKO, r. 21-VI-1905, Gorica (Ital.), m. 29-VI-1928. — 2. Kp: ./.

Kur. bnf. **VOGLJE.** ✝ sv. Simon in Juda Ap. 🚗 ✠: Kranj. ✉ Šenčur pri Kranju. — Kur. bnft.: JOŽEF GNIDOVEC, r. 26-I-1885, Ajdovec ⊙ Novo mesto, m. 19-VII-1909.

17. **ŠMARTIN PRI KRANJU.** ♁ sv. Martin šk., sagr. 1737. Ž. spom. 1163. L. coll. D: 5500. ⊙ 🚗: Kranj. o ✉ ✠: Stražišče. 6 ✝. 4 †. Š: zasilna (1) in osn. (1). — Žk: ALOJZIJ ŠAREC, duh. svet., r. 27-V-1866, Homec ⊙ Kamnik, m. 23-VII-1891. — 1. Kp: IVAN ŠEŠEK, r. 28-XII-1903, Ljubljana, m. 5-VII-1936. — 2. Kp: Dr. theol. et phil. PAVEL ROBIČ, r. 18-I-1908, Jesenice ⊙ Radovljica, m. 28-X-1934.

Eksp. ♁ ✳ **SV. JOŠT.** ⊙ ✉ ✠: Kranj. — Kp: FRANC KOKEL, r. 6-XII-1884, Idrija (Ital.), m. 14-VII-1913.

18. **ŠT. URŠKA GORA.** ♁ sv. Urh šk., sagr. 1764. Ž. osn. 1878. Ptr: Verski zaklad. D: 364+19. ⊙ 🚗: Kranj. o ✉ ✠: Cerklje pri Kranju. 🚗 Kamnik. 1 ✝. Osn. š. (1). — Upr. ž.: SILVESTER SKEBE, r. 14-XII-1899, Hinje ⊙ Novo mesto, m. 29-VI-1924.

19. **TRBOJE.** ♁ sv. Marija vnebovzeta, sagr. 1743. Ž. osn. 1912. L. coll. D: 347+27. ⊙ 🚗 ✠: Kranj. o ✉: Smlednik. 3 †. Osn. š. (1). — Upr. ž.: FRANC ČEMAŽAR, r. 22-I-1875, Ljubljana, m. 23-VII-1898.

20. **TRSTENIK.** ♁ sv. Martin šk., sagr. 1869. Ž. osn. 1878. Ptr: Verski zaklad. D: 579+35. ⊙ 🚌: Kranj. o ✉ ✙: Golnik. 1 ✝. Osn. š. (1). — Žk: ./. Adm. žk. iz Gorič.

21. **TRŽIČ.** ♁ Marijino oznanjenje, sagr. 1815. Ž. spom. 1261. Ptr: Graščina Tržič. D: 5002. ⊙ Kranj. ⊙ o 🚌 ✉ ✙: v k. 4 ✝. 4 †. □ Šol. SS. Katol. institucije: Sirotišče in Rokodelski dom. Vincenc. konference. Delavski dom. Š: obrt.-nad. (1), mešč. (1) in osn. (3). — Žk: ANTON VOVK, duh. svet., r. 19-V-1900, Breznica ⊙ Radovljica, m. 29-VI-1923. — 1. Kp: FRANC FORTUNA, r. 30-X-1906, Kranj, m. 3-VII-1933. — 2. Kp: VINKO ZALETEL, r. 20-VII-1912, št. Vid ⊙ Ljubljana, m. 5-VII-1936.

22. **VELESOVO.** ♁ ✳ Marijino oznanjenje, sagr. 1771. Ž. spom. 1487. Ptr: Verski zaklad. D: 623. ⊙ 🚌: Kranj. o Šenčur. ✉ ✙: Cerklje pri Kranju. 1 ✝. Osn. š. (1). — Žk: FRANC SAL. PFAJFAR, r. 1-II-1888, Selca ⊙ šk. Loka, m. 15-VII-1912. — Kp: ./.

23. **ZAPOGE.** ♁ sv. Nikolaj šk., sagr. 1737. Ž. osn. 1876. L. coll. D: 281+2. ⊙ Kranj. o ✉: Smlednik. 🚌 ✙: Medvode. — Žk: IVAN FRANKE, r. 4-XI-1876, Ljubljana, m. 22-VII-1900.

APOSTOLSKA ADMINISTRATURA
dela Krške škofije.

24. **JEZERSKO.** ♁ sv. Ožbolt, sagr. 1855. Ž. osn. 1593. L. coll. D: 459+2. ⊙ 🚌: Kranj. o ✉ ✙: v k. 1 ✝. Osn. š. (1). — Žk: VINKO GOSTIŠA, r. 21-I-1894, Ajdovec ⊙ Novo mesto, m. 8-VI-1917. — Kp: ./.

25. **ŠT. ANDREJ NA RAVNEM.** ♁ sv. Andrej Ap., sagr. 1879. Ž. osn. 1789. L. coll. D: 286. ⊙ 🚌: Kranj. o ✉ ✙: Jezersko. — Žk: Adm. žk. iz Jezerskega.

8. DEKANAT LOKA.

Dk: MATIJA MRAK, žk v Stari Loki.

1. **BUKOVŠČICA.** ♁ sv. Klement P. M., sagr. 1823. Ž. osn. 1789. Ptr: Verski zaklad. D: 450+5. ⊙ 🚌: Škofja Loka. o ✉ ✙: Selca nad Škofjo Loko. Osn. š. (1). — Žk: FRANC HÖNIGMANN, r. 11-X-1887, Goriča vas ⊙ Kočevje, m. 14-VII-1913.

2. **ČRNI VRH.** ♁ sv. Lenart Op., sagr. 1900. Ž. spom. 1789. Ptr: Verski zaklad. D: 782. ⊙ 🚌: Škofja Loka. ⊙ Vrhnika. o v k. ✉ ✙: Polhov gradec. 1 †. Osn. š. (1). — Žk: JANEZ DOVČ, r. 16-VII-1894, Ježica ⊙ Ljubljana, m. 8-VI-1917.

3. **DRAŽGOŠE.** ♁ sv. Lucija D. M., sagr. 1640. Ž. osn. 1756. L. coll. D: 454. ⊙ 🚌: Škofja Loka. o Selca. ✉ ✙: Železniki. Osn. š. (1). — Žk: FRANC HITI, r. 23-III-1889, Malin ⊙ Logatec, m. 15-VII-1912.

4. **JAVORJE NAD ŠKOFJO LOKO.** ♁ sv. Egidij Op., sagr. 1710. Ž. osn. 1788. Ptr: Verski zaklad. D: 837+97. ⊙ 🚌: Škofja Loka. o v k. ✉ ✙: Poljane nad šk. Loko. 2 ✝. Osn. š. (1). — Žk: ŠTEFAN TRAVEN, r. 26-XII-1891, Vodice ⊙ Kamnik, m. 24-VI-1916.

5. **LESKOVICA.** ♁ sv. Urh šk., posv. 1517. Ž. osn. 1735. Ptr: Graščina Loka. D: 370+30. ⊙🚌: Škofja Loka. o Oselica. ✉ ✙: Gorenja vas. Osn. š. (1). — Žk: JOŽEF KAPUS, r. 8-III-1903, Lesce ⊙ Radovljica, m. 29-VI-1928.

6. **LUČINE.** ♁ sv. Vid M., sagr. 1899. Ž. osn. 1784. Ptr: Verski zaklad. D: 538. ⊙🚌: Škofja Loka. o Trata. ✉ ✙: Gorenja vas. 5 †. Osn. š. (1). — Upr. ž.: IVAN POLJANEC, r. 13-XII-1886, Ljubljana, m. 14-VII-1910.

7. **NOVA OSELICA.** ♁ sv. Janez Nep., sagr. 1764. Ž. osn. 1762. Ptr: Graščina Loka. D: 669+25. ⊙🚌: Škofja Loka. o Oselica. ✉ ✙: Gorenja vas nad šk. Loko. Osn. š. (1). — Žk: ./. Adm. žk. iz Žirov.

8. **POLJANE NAD ŠKOFJO LOKO.** ♁ sv. Martin šk., sagr. 1710. Ž. spom. 1656. Ptr· Graščina Loka. D: 2398+21. ⊙🚌: Škofja Loka. o✉ ✙: v k. 7 ✝. 2 †. Osn. š. (2). — Žk: MATEJ TAVČAR, r. 17-VIII-1887, Sv. Lenart ⊙ šk. Loka, m. 5-VII-1911. — 1. Kp: VIKTOR SCHWEIGER, r. 29-IX-1914, Črnomelj, m. 3-VII-1938. — 2. Kp: ./.

9. **RETEČE.** ♁ sv. Janez Ev. Ž. osn. 1849. Ptr: Ver. zaklad. D: 795. ⊙✉ ✙: Škofja Loka. o Loka. 🚌 Gorenja vas-Reteče. 1 ✝. Osn. š. (1). — Žk: MARTIN ŠTULAR, konz. in duh. svet., r. 10-XI-1877, Metlika ⊙ Črnomelj, m. 14-VII-1902.

10. **SELCA NAD ŠKOFJO LOKO.** ♁ sv. Peter Ap., sagr. 1350. Ž. spom. 1454. Ptr: Graščina Loka. D: 3060+74. ⊙🚌: Škofja Loka. o✉ ✙: v k. 8 ✝. 1 †. Osn. š. (4). — Žk: FRANC ŠUŠTERŠIČ, duh. svet., r. 7-II-1889, Horjul ⊙ Ljubljana, m. 15-VII-1912. — 1. Kp: VALENTIN BENEDIK, r. 8-II-1900, v k., m. 29-VI-1924. — 2. Kp: PAVEL KRŽIŠNIK, r. 18-X-1910, Poljane ⊙ šk. Loka, m. 7-VII-1935.

11. **SORICA.** ♁ sv. Nikolaj šk. Ž. osn. 1856. Ptr: Graščina Loka. D: 889+4. ⊙🚌: Škofja Loka. o✉: v k. ✙ Železniki. 1 ✝. Osn. š. (2). — Upr. ž.: VILJEM CUNDER, r. 5-IV-1902, Ježica ⊙ Ljubljana, m. 29-VI-1925.

12. **STARA LOKA.** ♁ sv. Jurij M., sagr. 1863. Ž. spom. 1074. Ptr: Graščina Loka. D: 2250+40. ⊙🚌✉ ✙: Škofja Loka. o v k. 5 ✝. 2 †. — Žk: MATIJA MRAK, dk. in. čast. kan., r. 20-X-1861, Radovljica, m. 19-VII-1884. — 1. Kp: KAREL BABNIK, r. 10-XI-1909, Mekinje ⊙ Kamnik, m. 8-VII-1934. — 2. Kp: ./.

13. **STARA OSELICA.** ♁ sv. Pavel Sp. Ž. osn. 1753. Ptr: Graščina Loka. D: 1050+25. ⊙🚌· Škofja Loka. o Oselica. ✉ ✙: Gorenja vas nad šk. Loko. Osn. š. (2). — Žk: IVAN GOGALA, r. 9-VI-1884, Kranj, m. 18-X-1906. — Kp: ./.

14. **SV. LENART.** ♁ sv. Lenart Op., sagr. 1400. Ž. osn. 1790. Ptr: Verski zaklad. D: 617+30. ⊙🚌: Škofja Loka. o✉ ✙: Selca. 4 †. Osn. š. (2). — Žk: STANISLAV KOSTKA ŠINKOVEC, r. 12-IX-1901, Ljubljana, m. 29-VI-1924.

15. **ŠKOFJA LOKA.** ♁ sv. Jakob Ap., sagr. 1471. Ž. osn. 1804. Ptr: Graščina Loka. D: 4625+160. ⊙o🚌✉ ✙: v k. 11 ✝. 2 †. □✝ OO. Kap. □✝ SS. Uršul. sa mešč. in osn. š. (1). Mest. obč. ubožnica (šol. SS.). Š: mešč. (1), mlek. (1), obrt.-nad. (1) in osn. (2). — Žk: JERNEJ

PODBEVŠEK, duh. svet., r. 15-VII-1878, Vranja peč ⊙ Kamnik, m. 14-VII-1904. — 1. Kp: JOŽE VOVK, r. 2-V-1909, Polica ⊙ Litija, m. 3-VII-1932. — 2. Kp: P. RAFAEL BOGATAJ O. M. Cap., r. 12-VIII-1879, Trata ⊙ šk. Loka, m. 27-VII-1902. — Rektor uršul. crkve: VIKTORIJAN DEMŠAR, r. 12-III-1904, Žiri ⊙ Logatec, m. 29-VI-1928.

16. **TRATA.** ♁ sv. Janez Krst. Ž. osn. 1788. Ptr: Verski zaklad. D: 1519. ⊙ 🚌: Škofja Loka. o v k. ✉ ✙: Gorenja vas. 2 ✝. 5 †. Osn. š. (1). — Žk: ANDREJ ŠAVLI, r. 14-VI-1894, Ljubljana, m. 4-VI-1918. — Kp: ./.

17. **ZALI LOG.** ♁ Marijino Vnebovzetje, sagr. 1743. Ž. osn. 1762. Ptr: Verski zaklad. D: 740+40. ⊙ 🚌: Škofja Loka. o Sorica. ✉ ✙: Železniki. 1 ✝. Osn. š. (1). — Žk: ANTON HRIBAR, r. 12-I-1864, Mali Korinj ⊙ Novo mesto, m. 20-VII-1891.

18. **ŽABNICA.** ♁ sv. Urh šk., sagr. 1851. Ž. osn. 1899. L. coll. D: 916. ⊙ 🚌 ✉ ✙: Škofja Loka. o Stara Loka. 🚌 v k. 1 ✝. Osn. š. (1). — Žk: JOSIP VERCE, r. 8-VII-1887, Dobrnič ⊙ Novo mesto, m. 14-VII-1910.

19. **ŽELEZNIKI.** ♁ Anton Pušč., sagr. 1874. Ž. osn. 1622. L. coll. D: 957. ⊙ 🚌: Škofja Loka. o ✉ ✙: v k. 1 ✝. Osn. š. (1). — Žk: VALENTIN BERTONCELJ, r. 1-II-1895, Zg. Dobrava ⊙ Radovljica, m. 2-VI-1918. — Kp: JOŽEF GREGORIČ, r. 27-XI-1908, Fara ⊙ Kočevje, m. 3-VII-1932.

20. **ŽIRI.** ♁ sv. Martin šk., sagr. 1910. Ž. spom. 1500. Ptr: Graščina Loka. D: 3300+100. ⊙ Logatec. o ✉ ✙: v k. 🚌 Škofja Loka. 3 ✝. Š: obrt.-nad. (1), osn. (1). — Žk: IVAN PEČNIK, r. 3-V-1900, Bodovlje ⊙ Škofja Loka, m. 5-IV-1925. — 1. Kp: AVGUST ŽAVBI, r. 10-VIII-1909, Zg. Tuhinj ⊙ Kamnik, m. 8-VII-1934.

APOSTOLSKA ADMINISTRATURA
dela Goriške nadškofije.

Eksp. **DAVČA.** ♁ Naša ljuba Gospa presv. Srca Jezusova. D: 410. ⊙ 🚌: Škofja Loka: o ✉: Sorica. Osn. š. (1). Exp: ANDREJ KOPITAR, r. 2-XII-1882, Komenda ⊙ Kamnik, m. 14-VII-1908.

9. DEKANAT MORAVČE.

Prodk: JAKOB ŠTREKELJ, žk v Blagovici.

1. **BLAGOVICA.** ♁ sv. Peter Ap., sagr. 1755. Ž. osn. 1787. Ptr: Stolni kapitelj Ljublj. D: 800+10. ⊙ Kamnik. o v k. 🚌 Domžale. ✉ ✙: Lukovica. 1 ✝. Osn. š. (1). — Žk: JAKOB ŠTREKELJ, prodk., duh. svet., r. 31-X-1891, Puštal ⊙ šk. Loka, m. 22-VI-1915.

2. **BRDO (pri Podpeči).** ♁ sv. Matere Božje Vnebovzetje, sagr. 1755. Ž. osn. 1787. Ptr: Stol. kapitelj ljublj. D: 1370+20. ⊙ Kamnik. o ✉ ✙: Lukovica. 🚌 Domžale. 3 ✝. Osn. š. (2). — Žk: MATIJA SLAK, duh. svet., r. 27-I-1863, Dobrnič ⊙ Novo mesto, m. 22-VII-1888. — Kp: ./.

Exp: **ŠT. VID pri BRDU.** ♁ sv. Vid M. ⊙ Kamnik. ⊙ Brdo. o ✉ ✙: Lukovica. 🚌 Domžale. — Exp. kp: IVAN VEIDER, r. 28-V-1896, Mengeš ⊙ Kamnik, m. 10-VII-1921.

3. **ČEMŠENIK.** ♁ sv. Matere Božje Vnebovzete, sagr. 1815. Ž. osn. 1184. Ptr: Verski zaklad. D: 1750+50. ⊙ Kamnik. ⊙ Brdo. o Trojanc. 🚌 Zagorje. ✉ ✙: Medija-Izlake. 4 ✝. 5 †. Osn. š. (3). — Žk: MATEJ DAGARIN, r. 13-IX-1880, Škofja Loka, m. 15-VII-1907. — Kp: ANTON TORKAR, r. 16-XII-1890, Bled ⊙ Radovljica, m. 24-VI-1916.

4. **ČEŠNJICE.** ♁ sv. D. Marija Karmelska, sagr. 1517. Ž. osn. 1786. Ptr: Verski zaklad. D: 603+6 ⊙ Kamnik. ⊙ Brdo. o Blagovica. 🚌 Kamnik. ✉ ✙: Šmartno v Tuhinju. 1 ✝. Osn. š. (1). — Žk: IVAN TIRINGAR, r. 5-IV-1901, Šmartin ⊙ Kranj, m. 15-VIII-1923.

5. **KOLOVRAT.** ♁ sv. Lovrenc M. Ž. osn. 1753. Ptr: Verski zaklad. D: 1018+100. ⊙ Litija. o Mlinše. 🚌 Zagorje. ✉ ✙: Izlake. 5 ✝. 1 †. Osn. š. (1). — Žk: FRANC UČAKAR, r. 27-III-1889, Špitalič ⊙ Kamnik, m. 22-VI-1915. — Kp: ./.

6. **KRAŠNJA.** ♁ sv. Tomaž Ap. Ž. osn. 1369. Ptr: Stol. kapitelj ljubljana. D: 870+30. ⊙ Kamnik. ⊙ Brdo. o v k. 🚌 Domžale. ✉ ✙: Lukovica. Osn. š. (1). — Žk: ALOJZIJ BRECELJNIK, r. 13-IX-1884, Zapuže ⊙ Ljubljana, m. 15-VII-1907.

7. **MORAVČE.** ♁ sv. Martin šk., sagr. 1740. Ž. osn. 1286. Ptr: Vladar. D: 4732+280. ⊙ Kamnik. ⊙ Brdo. o ✉ ✙: v k. 🚌 Domžale ali Kresnice. 11 ✝. 3 †. Osn. š. (5). — Žk: JERNEJ HAFNER, r. 8-IX-1888, Kropa ⊙ Radovljica, m. 15-VII-1912. — 1. Kp: JOŽEF FERKULJ, r. 12-II-1902, Struge ⊙ Kočevje, m. 29-VI-1929. — 2. Kp: FRANC MALOVRH, r. 21-IV-1912, Predoslje ⊙ Kranj, m. 5-VII-1936.

Kur. bnf: **VRHPOLJE.** ♁ sv. Peter in Pavel Ap. ⊙ Kamnik. ⊙ Brdo. 🚌 Domžale. ✉ ✙: Moravče. — Benef.: VALENTIN JERŠE, r. 8-VI-1882, Dobrava ⊙ Radovljica, m. 12-VII-1906.

8. **PEČE.** ♁ sv. Jernej Ap., sagr. 1526. Ž. osn. 1771. Ptr: Župnik v Moravčah. D: 350. ⊙ Kamnik. o ✉ ✙: Moravče. 🚌 Kresnice. 1 ✝. Osn. š. (1). — Žk: JAKOB OGRIZEK, duh. svet., r. 24-IV-1874, Matenja vas (Ital.), m. 14-VII-1900.

9. **SV. GORA.** ♁ Rojstvo Bl. D. Marije, sagr. 1840. Ž. osn. 1824. Ptr: Verski zaklad. D: 911+29. ⊙ Litija. o Št. Lambert. 🚌 Sava. ✉ ✙: Vače. 3 ✝. Osn. š. (1). — Žk: IGNACIJ ŽGANJAR, r. 1-II-1889, Dobrepolje ⊙ Kočevje, m. 14-VII-1913.

10. **SV. PLANINA.** ♁ sv. Ime l. D. Marije, sagr. 1706. Ž. osn. 1706. Ptr: Verski zaklad. D: 178. ⊙ Laško. o 🚌 ✉ ✙: Trbovlje. 1 ✝. Osn. š. (1). — Upr. ž.: Adm. žk. iz Zagorja ob Savi.

11. **ŠT. GOTARD.** ♁ sv. Gotard šk., posvećena 1733. Ž. osn. 1850. Ptr: Verski zaklad. D: 864+80. ⊙ Kamnik. ⊙ Brdo. o 🚌: Trojane 🚌 Zagorje ob Savi. 1 ✝. Osn. š. (1). — Žk: IVAN VODOPIVEC, r. 30-IV-1882, Cerklje ⊙ Krško, m. 14-VII-1908. — Kp: ./.

12. **ŠT. OŽBALT.** ♁ sv. Ožbalt Kr. M., sagr. 1526. Ž. osn. 1401. Ptr: Verski zaklad. D: 311+5. ⊙ Kamnik. ⊙ Brdo. o Blagovica. 🚌 Zagorje ali Domžale. ✉ ✙: Trojane. Osn. š. (1). — Žk: PAVEL PODBREGAR, r. 21-I-1892, Sp. Tuhinj ⊙ Kamnik, m. 2-VII-1918.

13. **VAČE.** ♁ sv. Andrej Ap., sagr. 1844. Ž. osn. 1392. Ptr: Verski zaklad. D: 1280+50. ⊙ Litija. o ✉ ✙: Vače. 🚌 Litija in Kresnica. 5 ✝. Osn. š. (1). — Žk: ANTON PORENTA, r. 25-XII-1884, Bitnje ⊙ Kranj, m. 12-VII-1909. — 1. Kp: MAKS GORIČAR, r. 22-X-1877, Mozirje ⊙ Gornji grad, m. 25-VII-1901. — 2. Kp: ./.

14. **ZLATO POLJE.** ♁ sv. M. Magdalena, sagr. 1770. Ž. osn. 1787. Ptr: Verski zaklad. D: 416+12. ⊙ Kamnik. ⊙ Brdo. o ✉ ✙: Lukovica. 🚌 Domžale. 1 †. Osn. š. (1). — Upr. ž.: JOSIP POJE, r. 9-II-1889, Padovo ⊙ Čabar, m. 14-VII-1913.

10. DEKANAT RADOVLJICA.

Dk: JAKOB FATUR, žk v Radovljici.

1. **BEGUNJE pri LESCAH.** ♁ sv. Urh šk., sagr. 1740. Ž. osn. 1792. Ptr: Graščina Radovljica. D: 1180+25. ⊙ Radovljica. o ✉ ✙: v k. 🚌 Lesce. 2 ✝. 1 †. SS. Usm. v ženski kaznilnici (sa š.). Osn. š. (1). — Žk: FRANC GORNIK, r. 21-XI-1895, Metlika ⊙ Črnomelj, m. 29-VI-1922. — Kurat v ž. kazn.: FRANC HITI, r. 29-IX-1899, Novo mesto, m. 29-I-1922.

2. **BLED.** ♁ sv. Martin šk., sagr. 1904. Ž. osn. 1496. L. coll. D: 2757. ⊙ Radovljica. o ✉ ✙: v k. 🚌 Bled in Lesce-Bled. ✝ ✳ Rojstvo Bl. D. M. na blejskem otoku. 1 ✝. 2 †. ▭ SS. Naše Gospe. Š: obrt.-nad. (1) in osn. (1). — Žk: FRANC ZABRET, r. 15-IX-1885, Predoslje ⊙ Kranj, m. 14-VII-1909. — 1. Kp: FRANC ŠOUKAL, r. 13-XII-1909, Ljubljana, m. 5-VII-1936. — 2. Kp: ./.

3. **BOHINJSKA BELA.** ♁ sv. Marjeta D. M., sagr. 1754. Ž. osn. 1876. Ptr: Verski zaklad. D: 756+10. ⊙ Radovljica. o Ribno. 🚌 ✉ ✙: v k. 1 ✝. Osn. š. (1). — Žk: MARTIN DROLC, r. 10-XI-1877, Krašnja ⊙ Kamnik, m. 14-VII-1902.

4. **BOHINJSKA BISTRICA.** ♁ sv. Nikola šk., sagr. 1884. Ž. osn. 1788. Ptr: Verski zaklad. D: 2226. ⊙ Radovljica. o 🚌 ✉ ✙: v k. 3 ✝. 8 †. Osn. š. (1). — Žk: JOŽEF AMBROŽIČ, r. 24-I-1890, Ribnica ⊙ Kočevje, m. 8-VI-1917. — Kp: MIHAEL BURJA, r. 12-X-1906, Boh. Bela ⊙ Radovljica, m. 5-VII-1931.

5. **BREZNICA.** ♁ Žalostna Mater božja, sagr. 1821. Ž. osn. 1783. Ptr: Graščina Radovljica. D: 1923. ⊙ Radovljica. o v k. 🚌 ✉ ✙: Žirovnica. 6 ✝. Osn. š. (1). — Žk: Dr. theol. JANKO KRIZ. ARNEJC, r. 24-III-1877, Pečnica (Koroško, Nemč.), m. 28-X-1901. — Kp: IGNACIJ ŠTRANCAR, r. 14-V-1907, Planina pri Vipavi (Ital.), m. 3-VII-1932.

6. **DOBRAVA.** ♁ Povišanje sv. Križa, sagr. v XVIII. stol. Lok. kpl. osn. 1788. Ž. osn. 1876. Ptr: Verski zaklad. D: 828+1. ⊙ Radovljica. o Ovsiše. 🚌 ✉ ✙: Podnart. 🚌 Otoče. 1 ✝. Osn. š. (1). — Žk: JOŽEF ROGELJ, r. 9-III-1887, Trata ⊙ Kranj, m. 14-VII-1910.

7. **DOVJE.** ♁ sv. Mihael Nadang., sagr. 1362. Ž. osn. 1491. L. coll. D: 1488+50. ⊙ Radovljica. o 🚌: Dovje-Mojstrana. ✉ ✙: Mojstrana. 1 ✝. 2 †. Osn. š. (1). — Žk: FRANC SER. PEČARIČ, duh. svet., r. 20-VIII-1879, Metlika ⊙ Črnomelj, m. 15-VII-1907. — Kp: ./.

8. **GORJE.** ♁ sv. Jurij M., sagr. 1687. Ž. osn. oko 1323. L. coll. D: 2539+56. ⊙ Radovljica. o v k. 🚌 Bled-Jezero in Podhom. ✉ ✙:

Gorje pri Bledu. 1 ⚒. 2 †. Prosvetni kat. dom. Osn. š. (1). — Žk: GABRIEL PETRIČ, r. 1-XII-1889, Struge ⊙ Kočevje, m. 14-VII-1913. — Kp: ./.

9. **JESENICE** (☎ 629). ♁ sv. Lenart Op., sagr. 1524. Ž. osn. 1523. L. coll. D: **7300.** ⊙ Radovljica. ⊙ Kranjska gora. o 🚌 ✉ ⚑: v k. 1 ⚒. 3 †. Krekov dom. SS. Naše Gospe. Š: mešč. (1), obrt.-nad. (1), gospod. (1) in osn. (1). — Žk: ANTON KASTELIC, duh. svet., r. 9-XII-1883, Šmihel ⊙ Novo mesto, m. 14-VII-1908. — 1. Kp: LEOPOLD GOVEKAR, r. 17-XI-1894, Smlednik ⊙ Kranj, m. 2-VI-1918. — 2. Kp: JOŽEF GODINA, r. 12-III-1898, Dol. Bistrica ⊙ Lendava, m. 29-VI-1925. — 3. Kp: JOŽEF POGORELEC, r. 2-VIII-1908, Unec ⊙ Logatec, m. 4-VII-1937.

10. **KAMNA GORICA.** ♁ Presv. Trojica, sagr. 1652. Ž. osn. 1751. Ptr: Prošt ljublj. Stol. kapitlja. D: **685**+20. ⊙ 🚌: Radovljica. o ✉: v k. 🚌 Podnart in Otoče. ⚑ Kropa. Osn. š. (1). — Žk: FRANC S. ZORKO, r. 30-I-1873, Cerklje ⊙ Krško, m. 22-VII-1899. — Kp: ./.

11. **KOPRIVNIK v BOHINJU.** ♁ Najdenje sv. Križa, sagr. 1793. Ž. osn. 1793. Ptr: Verski zaklad. D: **650.** ⊙ Radovljica. o Srednja vas v Bohinju. 🚌 Namenj. 🚌 ✉ ⚑: Boh. Bistrica. 1 †. Osn. š. (2). — Upr. ž.: ANTON DODIČ, r. 15-IX-1905, Ljubljana, m. 29-VI-1929.

12. **KOROŠKA BELA.** ♁ sv. Ingenuin in Albuin Šk., sagr. 1771. Ž. osn. 1788. Ptr: Verski zaklad, graščina Bled in Plavž na Jesenicah. D: **3045.** ⊙ Radovljica. ⊙ Kranjska gora. o v k. 🚌 Slov. Javornik. ✉ ⚑: Javornik na Gorenjskem. 1 †. Osn. š. (2). — Žk: MATEVŽ ŽBONTAR, r. 31-VIII-1884, Kamna gorica ⊙ Radovljica, m. 14-VII-1908. — Kp: FRANC DOBOVŠEK, r. 13-XI-1910, Ljubljana, m. 5-VII-1936.

13. **KRANJSKA GORA.** ♁ Vnebovzetje Bl. D. Marije, sagr. posle 1300. Ž. osn. 1630. Ptr: Vladar. D: **1650**+25. ⊙ Radovljica. ⊙ o 🚌 ✉ ⚑: v k. 1 ⚒. 2 †. Š: kmet.-nad. (1), gospod.-nad. (1) in osn. (1). — Žk: KAREL ČUK, r. 26-II-1878, Črni vrh nad Idrijo (Ital.), m. 14-VII-1902. — Kp: VALENTIN TOMAN, r. 12-II-1913, Kamna gorica ⊙ Radovljica, m. 5-VII-1936.

14. **KROPA.** ♁ sv. Lenart Op., sagr. 1481. Ž. osn. 1604. L. coll. D: **618.** ⊙ Radovljica. o ✉ ⚑: v k. 🚌 Otoče in Podnart — Kropa. 1 †. Š. kovin. strokovna (1) in osn. (1). — Žk: FRANC KANDUČ, r. 9-IV-1887, Idrija (Ital.), m. 14-VII-1910. — Kp: ./.

15. **LESCE.** ♁ sv. Marija D. Vnebovzeta, sagr. 1650. Ž. osn. 1787. Ptr: Vladar. D: **1075.** ⊙ Radovljica. o ✉ ⚑: v k. 🚌 Lesce-Bled. Osn. š. (1). — Žk: FRAN AVSEC, duh. svet., r. 20-VIII-1863, Šmihel ⊙ Novo mesto, m. 22-VII-1888.

16. **LEŠE.** ♁ sv. Jakob Ap., sagr. 1664. Ž. osn. 1863. Ptr: Prošt ljublj. Stol. kapitlja. D: **400.** ⊙ Radovljica. o Mošnje. 🚌 Tržič. ✉ ⚑: Brezje. Osn. š. (1). — Upr. ž.: JOŽEF KLEMENČIČ, r. 18-IX-1892, Dol ⊙ Ljubljana, m. 24-VI-1916.

17. **LJUBNO.** ♁ sv. Marija Pomočnica. Ž. osn. oko 1650. L coll. D: **550.** ⊙ Radovljica. o Mošnje. 🚌 Podnart — Otoče. ✉ ⚑: Podnart. 4 †. Osn. š. (1). — Žk: IVAN ŠPENDAL, r. 9-X-1899, Kamna gorica ⊙ Radovljica, m. 29-VI-1923. — Kp: ./.

18. **MOŠNJE.** ♁ sv. Andrej Ap., sagr. 1154. Ž. osn. 1156. Ptr: Vladar. D: **1130**+10. ⊙ 🚗 ✉ ✙: Radovljica. o v k. 1 ✝. ▭ OO. Fran. s svetiščem ✝ ✳ »Marija Pomagaj« na Brezjah (najbolj sloveča Božja pot v Sloveniji). Osn. š. (1). — Žk: FRANC PAVL. BLEIWEIS, r. 7-IV-1869, Naklo ⊙ Kranj, m. 21-VII-1894. — Kp: P. KLEMEN ŠMID OFM, r. 25-IV-1909, Železniki ⊙ Kranj, m. 3-VII-1932.

19. **OVSIŠE.** ♁ sv. Nikolaj Šk., sagr. 1900. Ž. osn. 1862. L. coll. D: **400**+2. ⊙ Radovljica. o v k. 🚗 ✉ ✙: Podnart. 1 ✝. Osn. š. (1). — Žk: JOŽEF OCEPEK, r. 6-III-1876, Št. Lambert ⊙ Litija, m. 22-VII-1899.

20. **RADOVLJICA.** ♁ sv. Peter Ap., sagr. 1495. Ž. osn. 1296. Ptr: Prost ljublj. Stol. kapitlja. D: **1508**+20. ⊙ o 🚗 ✉ ✙: v k. 1 ✝. 1 †. Š: obrt-strok. (1) in osn. (1). — Žk: JAKOB FATUR, dk. in duh. svet., r. 24-VII-1882, Zagorje (Ital.), m. 15-VII-1907. — 1. Kp: JOŽEF KUNSTELJ, r. 1-III-1909, Boh. Bela ⊙ Radovljica, m. 2-VII-1933. — 2. Kp: ./.

21. **RÁTEČE — PLANICA.** ♁ sv. Duh, sagr. 1520. Ž. osn. 1362. Ptr: Verski zaklad. D: **680**+20. ⊙ o: Radovljica. ☹ Kranjska gora. 🚗 ✉ ✙: v k. 2 †. Osn. š. (1). — Žk: JOŽEF LAVTIŽAR, č. konz. svetnik., r. 12-XII-1851, Kranjska gora ⊙ Radovljica, m. 11-IX-1875.

22. **RIBNO.** ♁ sv. Jakob, sagr. 1400. Ž. osn. 1785. L. coll. D: **800**+16. ⊙ Radovljica. o v k. 🚗 ✉ ✙: Bled. 1 ✝. Osn. š. (1). — Žk: JANEZ KRAMAR, r. 25-X-1871, Trebnje ⊙ Novo mesto, m. 22-VII-1899.

23. **SREDNJA VAS V BOHINJU.** ♁ sv. Martin šk., sagr. 1755. Ž. osn. 1291. L. coll. D: **2600**. ⊙ Radovljica. o ✉ ✙: v k. 🚗 Boh. Bistrica. 4 ✝. 2 †. Osn. š. (2). — Žk: ANTON GOLF, r. 2-X-1874, Lož ⊙ Logatec, m. 25-VII-1897. — Kp: ANTON DUHOVNIK, r. 9-V-1910, Preska ⊙ Ljubljana, m. 2-VII-1935.

24. **SV. KRIŽ NAD JESENICAMI.** ♁ Povišenje sv. Križa, sagr. 1684. Ž. osn. 1844. Ptr: Lasništvo Fužin na Savi. D: **298**. ⊙ Radovljica. ☹ Kranjska gora. o 🚗 ✉ ✙: Jesenice. Osn. š. (1). — Žk: FRANC KRAŠNA, r. 7-II-1887, Ljubljana, m. 12-VII-1911.

25. **ZASIP.** ♁ sv. Janez Krst., sagr. 1778. Ž. osn. 1580. Ptr: Graščina Kamen. D: **851**+6. ⊙ Radovljica. o Gorje. 🚗 Podhom. ✉ ✙: Bled. 1 ✝. 1 †. Osn. š. (2). — Žk: ANTON DEMŠAR, r. 14-I-1882, Tržič ⊙ Kranj, m. 12-VII-1906.

IV. ARHIDIAKONAT.

Arhidiakon: Dr. TOMAŽ KLINAR, stolni kan.

11. DEKANAT LESKOVEC.

Dk: FRANC GOLOB, žk v Kostanjevici.

1. **BOŠTANJ.** ♁ Povišanje sv. Križa, sagr. 1853. Ž. spom. 1509. Ptr: Graščina Boštanj. D: **2502**+30. ⊙ Krško. o ✉: v k. 🚗 ✙: Sevnica. 6 ✝. 1 †. ▭ OO. Sal. ▭ Šol. SS. sa zabaviščem. Osn. š. (1). — Žk: ENGELBERT RAKOVEC, r. 2-XI-1873, Poljčane ⊙ Maribor, m. 26-VII-1902. — Kp: JOŽEF KOSTANJEVEC, S. S., r. 13-III-1900, Sv. Andraž ⊙ Slovenjgradec, m. 3-VII-1933.

2. **BUČKA.** ♁ sv. Matija Ap., sagr. oko 1790. Ž. osn. 1876. Ptr: Verski zaklad. D: **1140**+162. ⊙ Krško. o v k. 🚌 Videm-Krško ali Mokronog-Bistrica. ✉ v k. ✙ Raka. 3 ✝. Osn. š. (1). — Žk: JANEZ OBGL. FRANČIČ, r. 21-VIII-1891, Stara vas ⊙ Krško, m. 22-VI-1915.

3. **CERKLJE OB KRKI.** ♁ sv. Marko Ev., sagr. 1905. Ž. osn. 1863. Ptr: župni beneficij v Leskovcu. D: **2907**+124. ⊙ Krško. o ✉ ✙: v. k. 🚌 Brežice ali Videm-Krško. 2 ✝. 1 †. Osn. š. (2). — Žk: JAKOB ŽUST, duh. svet., r. 25-VII-1874, Poljane ⊙ šk. Loka, m. 23-VII-1898. — Kp: ./.

4. **ČATEŽ OB SAVI.** ♁ sv. Jurij M., sagr. 1833. Ž. spom. 1323. Ptr: Verski zaklad. D: **1892.** ⊙ Brežice. ⊙ Kostanjevica. o v k. 🚌 ✉ ✙: Brežice. 4 ✝. 1 †. Osn. š. (1). — Žk: MIHAEL KMET, duh. svet., r. 29-IX-1878, št. Lovrenc ⊙ Novo mesto, m. 14-VII-1902. — Kp: ./.

5. **KOSTANJEVICA.** ♁ sv. Jakob St. Ap., sagr. pred 1220. Ž. osn. 1220. Ptr: Verski zaklad. D: **2340.** ⊙ Krško. ⊙ o ✉ ✙: v k. 🚌 Videm-Krško. 5 ✝. 2 †. Osn. š. (1). — Žk: FRANC GOLOB, dk, duh. svet., r. 14-VI-1885, Prečna ⊙ Novo mesto, m. 14-VII-1908. — 1. Kp: FRANCE ŠEŠKAR, r. 16-VII-1910, Tomišelj ⊙ Ljubljana, m. 5-VII-1936. — 2. Kp: ./.

6. **KRŠKO.** ♁ sv. Janez Ev. Ž. osn. 1894. L. coll. D: **1500**+75. ⊙ o ✉ ✙: Krško. 🚌 Videm-Krško. 4 ✝. 1 †. ✝ □: OO. Kap. SS. Usm. v obč. boln. Š: mešč. (1), gremijalna in obrt.-nadalj. (1) in osn. (1). — Žk: ALOJZIJ KURENT, duh. svet., r. 20-VI-1881, Višnja-gora ⊙ Litija, m. 14-VII-1904. — Kp: O. KAMIL POŽAR O. M. Cap., r. 16-IV-1881, št. Peter ⊙ Celje, m. 26-IX-1903.

7. **LESKOVEC PRI KRŠKEM.** ♁ Žalostna M. B., sagr. 1500. Ž. spom. 1274. L. coll. D: **5500**+200. ⊙ Krško. o ✉ ✙: v k. 🚌 Videm-Krško. 10 ✝. 3 †. Osn. š. (2). — Žk: ALOJZIJ ŠTRUKELJ, r. 18-X-1896, Sv. Vid nad Cerknico ⊙ Logatec, m. 10-VII-1921. — 1. Kp: JOŽEF KOFALT, r. 20-IV-1909, Semič ⊙ Črnomelj, m. 8-VII-1934. — 2. Kp: ./.

8. **RAKA.** ♁ sv. Lavrencij M., sagr. 1804. Ž. spom. 1363. Ptr: Ver. zaklad. D: **2910**+40. ⊙ Krško. o ✉ ✙: v k. 🚌 Videm-Krško. 4 ✝. Osn. š. (1). — Žk: MARTIN BUKOVEC, r. 11-XI-1890, Trebnje ⊙ Novo mesto, m. 22-VI-1916. — 1. Kp: LEOPOLD ČAMPA, r. 28-V-1909, Vel. Poljane ⊙ Kočevje, m. 3-VII-1932. — 2. Kp: ./.

9. **STUDENEC.** ♁ Brezmadežno spočetje Bl. D. Marije. Ž. osn. 1861. Ptr: Verski zaklad. D: **1500**+180. ⊙ Krško. o v k. 🚌 Sevnica. ✉ ✙: Studenec pri Sevnici. 2 ✝. 1 †. Osn. š. (1). — Žk: IVAN ŠTRUBELJ, r. 26-I-1880, Polica ⊙ Litija, m. 14-VII-1904. — Kp: ./.

10. **SV. DUH V VELIKEM TRNU.** ♁ Sv. Duh, sagr. 1880. Ž. osn. 1793. Ptr: Verski zaklad. D: **1200**+30. ⊙ ✉ ✙: Krško. o Leskovec. 🚌 Videm-Krško. 3 ✝. 2 †. Osn. š. (1). — Žk: FRANCE ZORKO, r. 3-XI-1882, široka set ⊙ Litija, m. 12-VII-1906. — Kp: MATEJ TOMAZIN, r. 23-IX-1891, Naklo ⊙ Kranj, m. 8-VI-1917.

11. **SV. KRIŽ OB KRKI.** ♁ sv. Križ, sagr. 1908. Ž. osn. 1135. Ptr: Verski zaklad. D: **3600**+400. ⊙ Krško. ⊙ Kostanjevica. o v k. 🚌 Videm-Krško. ✉ ✙: Sv. Križ pri Kostanjevici. 5 ✝. 6 †. Osn. š. (3). — Žk: ANDREJ ZUPANC, r. 30-X-1885, Krka ⊙ Litija, m. 12-VII-1909. — 1. Kp: MARTIN GORŠE, r. 10-VIII-1905, Višnja gora ⊙ Litija, m. 29-VI-1929. — 2. Kp: ./.

12. **ŠKOCIJAN PRI MOKRONOGU.** ♁ sv. Kancijan in tov. Mm., sagr. 1782. Ž. osn. 1320. Ptr: Verski zaklad. D: 3498+140. ⊙ Krško. o ✉: v k. 🚌 Mokronog-Bistrica. ⊙ ✙: Mokronog. 11 ✝. 4 †. Osn. š. (4). — Žk: IGNACIJ ŠKODA, r. 1-II-1909, Zaplaz ⊙ Novo mesto, m. 3-VII-1932. — 1. Kp: FRANC MIHELIČ, r. 8-IV-1911, Ribnica ⊙ Kočevje, m. 7-VII-1935. — 2. Kp: STANISLAV ŽERJAL, r. 14-VI-1910, Rihemberk (Ital.), m. 7-VII-1935. — 3. Kp: ./.

13. **ŠT. JERNEJ.** ♁ sv. Jernej Ap., sagr. 1500. Ž. osn. 1147. Ptr: Ljublj. stol. kapitelj. D: 7100+400. ⊙ Krško. ⊙ Kostanjevica. o ✉ ✙: v. k. 🚌 Novo mesto. ✝ □: OO. Kartuz. v Pleterjah. □ †: SS. Notre Dame (gospodinj. š. in otr. vrtec). Osn. š. (3). — Žk: FRANC SER. CERKOVNIK, r. 25-VIII-1903, Št. Rupert ⊙ Krško, m. 29-VI-1928. — 1. Kp: ALOJZIJ FISTER, r. 11-VI-1910, Brest ⊙ Ljubljana, m. 5-VII-1936. — 2. in 3. Kp: ./.

14. **VELIKA DOLINA.** ♁ Vnebovzetje Bl. D. Marije, sagr. 1866. Ž. osn. 1788. Ptr: Verski zaklad. D: 2130+70. ⊙ 🚌: Brežice. ⊙ Kostanjevica. o v k. 🚌 Sutla. ✉ ✙: Jesenice na Dolenjskem. 3 ✝. 1 †. Osn. š. (1). — Žk: JANEZ OBGL. GNJEZDA, r. 22-IX-1871, Gora nad Idrijo (Ital.), m. 25-VII-1895. — Kp: ./.

12. DEKANAT LITIJA.

Dk: ANTON GORNIK, žk v Šmartnem pri Litiji.

1. **DOBOVEC.** ♁ sv. Ana, sagr. 1844. Ž. osn. 1776. Ptr: Ljublj. stol. kapitelj. D: 733+12. ⊙ Litija. ⊙ Radeče. o Sv. Jurij pod Kumom. 🚌 ✉ ✙: Trbovlje I. 4 ✝. 2 †. Osn. š. (1). — Žk: JANKO POGAČAR, r. 23-I-1881, Breznica ⊙ Radovljica, m. 12-VII-1906.

2. **DOLE PRI LITIJI.** ♁ Vnebovzetje Bl. D. M., sagr. 1858. Ž. osn. 1758. Ptr: Koleg. kapitelj Novo mesto. D: 1450. ⊙ Litija. o ✉ ✙: v k. 🚌 Litija ali Radeče. 5 ✝. Osn. š. (1). — Žk: VENCESLAV FILLER, duh. svet., r. 17-VII-1886, Bechlin (Čehosl.), m. 23-VII-1891. — Kp: LUDOVIK BARTELJ, r. 7-VIII-1913, Mirna peč ⊙ Novo mesto, m. 4-VII-1937.

3. **HOTIČ.** ♁ sv. Helena Kr., sagr. 1686. Ž. osn. 1788. Ptr: Verski zaklad. D: 500+30. ⊙ o 🚌 ✉ ✙: Litija. 🚌 Kresnice. 1 ✝. Osn. š. (1). — Upr. ž.: KRISTIJAN CUDERMAN, r. 24-XII-1896, Tržič ⊙ Kranj, m. 10-VII-1921.

4. **JANČE.** ♁ sv. Nikolaj Šk., sagr. 1796. Ž. osn. 1805. Ptr: Verski zaklad. D: 595+21. ⊙ ✉ ✙: Litija. o Trebeljevo. 🚌 Jevnica. 1 †. Osn. š. (1). — Upr. ž.: IVAN DREŠAR, r. 11-X-1887, Kaplja vas ⊙ Kamnik, m. 14-VII-1910.

5. **JAVORJE PRI LITIJI.** ♁ Vnebovzetje Bl. D. M. Ž. osn. 1876. L. coll. D: 412+2. ⊙ 🚌: Litija. o ✉ ✙: Šmartno pri Litiji. 1 ✝. Osn. š. (1). — Žk: TOMAŽ JAVORNIK, r. 7-IV-1885, Vrhnika ⊙ Ljubljana, m. 14-VII-1908.

6. **KRESNICE.** ♁ sv. Benedikt Op., sagr. 1500. Ž. osn. 1763. Ptr: Verski zaklad. D: 1006. ⊙ Litija. o 🚌 ✉ ✙: v k. 1 ✝. Osn. š. (2). — Žk: JANEZ DOLINAR, r. 24-IX-1870, Dobrova ⊙ Ljubljana, m. 21-VII-1894.

7. **LITIJA.** ♁ sv. Nikolaj šk., sagr. pred 1145. Ž. osn. 1-V-1936. L. coll. D: **2950.** ⊙ o 🚌 ✉ ✙: v k. 2 ✝. Š. mešč. (1), obrt.-nadalj. (1) in osn. (1). — Žk: VINKO LOVŠIN, r. 7-I-1895, Jurjevica ⊙ Kočevje, m. 14-VI-1919. — 1. Kp: IVAN PAVLIN, r. 27-XII-1903, Radovljica, m. 7-VII-1935. — 2. Kp: ./.

8. **POLŠNIK.** ♁ Lurška Mati Božja, sagr. 1904. Spom. kot kpl. 1286, ž. osn. 1491. Ptr: Graščina Grmače. D: **905**+50. ⊙ Litija. o v k. 🚌 ✉ ✙: Sava. 5 ✝. 1 †. Osn. š. (1). — Upr. ž.: FRANC KSAV. KLOPČIČ, r. 15-XII-1903, Moravče ⊙ Kamnik, m. 29-VI-1928. — Kp: ./.

9. **PREŽGANJE.** ♁ sv. Marjeta D. M., sagr. 1777. Ž. osn. 1661. Ptr: Verski zaklad. D: **787**+95. ⊙ 🚌 ✉ ✙: Litija. o Trebeljevo. 1 ✝. Osn. š. (1). — Žk: JOŽEF STUPICA, r. 2-IV-1889, Sodražica ⊙ Kočevje, m. 29-VI-1914.

10. **PRIMSKOVO.** ♁ Rojstvo Bl. D. Marije, sagr. 1826. Ž. osn. 1763. Ptr: Verski zaklad. D: **780**+200. ⊙ Litija. o v k. 🚌 Radohova vas. ✉ ✙: Šmartno pri Litiji. 2 ✝. Osn. š. (1). — Žk: ANTON PLEŠIC, r. 30-V-1867, Sv. Katarina ⊙ Ljubljana, m. 23-VII-1896.

11. **RADEČE PRI ZIDANEM MOSTU.** ♁ sv. Peter Ap., sagr. 1911. Ž. spom. 1492. Ptr: Graščina Marijin Dvor. D: **3059**+10. ⊙ Krško. o 🚌 ✉ ✙: v k. 6 ✝. 4 †. □ SS. Usm. Osn. š. (1). — Žk: ANTON LOVŠIN, r. 18-VIII-1883, Ribnica ⊙ Kočevje, m. 14-VII-1908. — Kp: JOSIP POKORN, r. 7-III-1912, Škofja Loka, m. 5-VII-1936.

12. **SAVA.** ♁ sv. Nikolaj šk., sagr. 1737. Ž. osn. 1809. Ptr: žk. na Vačah. D: **535**+15. ⊙ o: Litija. 🚌 ✉ ✙: v k. 3 †. Osn. š. (1). — Žk: ANDREJ ŠIRAJ, r. 30-XI-1873, Bloke ⊙ Logatec, m. 23-VIII-1896.

13. **SVIBNO.** ♁ Povišanje sv. Križa, sagr. 1324. Ž. osn. 1282. Inkorp. Ljublj. stoln. kapit. D: **875.** ⊙ Krško. ☉ o 🚌 ✉ ✙: Radeče pri Zid. mostu. 3 ✝. Osn. š. (1). — Žk: ANTON PAD. SELAN, r. 30-III-1891, Dobrunje ⊙ Ljubljana, m. 22-VI-1915. — Kp: ./.

14. **ŠMARTNO PRI LITIJI.** ♁ sv. Martin šk., sagr. 1901. Ž. spom. 1135. Ptr: Verski zaklad stiški. D: **2914**+170. ⊙ 🚌: Litija. o ✉ ✙: v k. 5 ✝. 4 †. š: osn. (2) in obrt.-nadalj. (1). — Žk: ANTON GORNIK, dk. in duh. svet., 21-I-1893, Gora pri Sodražici ⊙ Kočevje, m. 8-VI-1917, — 1. Kp: FRANC STARMAN, r. 28-VIII-1908, Škofja Loka, m. 3-VII-1932. — 2. Kp: FRANC ČAMPA, r. 10-IV-1909, Sodražica ⊙ Kočevje, m. 3-VII-1932.

15. **ŠTANGA.** ♁ sv. Anton Pad., sagr. 1677. Ž. osn. 1788. Ptr: Verski zaklad. D: **585.** ⊙ 🚌 ✉ ✙: Litija. o Trebeljevo. 🚌 Jevnica. Osn. š. (1). — Žk: FRANC BLAŽIČ, r. 27-IX-1897, Žužemberk ⊙ Novo mesto, m. 18-VII-1920.

16. **ŠT. JURIJ POD KUMOM.** ♁ sv. Jurij M., sagr. 1895. Ž. osn. 1806. Ptr: Verski zaklad. D: **1314**+54. ⊙ Litija. ☉ Radeče. o ✉: v k. 🚌 ✙: Zagorje ob Savi. 4 ✝. 1 †. Osn. š. (1). — Upr. ž.: FRANC PLEŠA, r. 12-IX-1897, Naklo ⊙ Kranj, m. 18-VII-1920. — Kp: ./.

Sam. kpl.: KOŠICA. ♁ sv. Jernej, sagr. 1526. ⊙ Litija. o Polšnik. ✉ ✙ 🚌: Zagorje ob Savi. D: **256.** Osn. š. (1). — Kp: CIRIL ZAJEC, r. 4-VII-1905, Višnja gora ⊙ Litija, m. 5-VII-1931.

Vonjšica!

17. **ŠT. LAMBERT.** ♁ sv. Lambert šk. M., sagr. 1867. Ž. osn. 1862. Ptr: Verski zaklad. D: 710+15. ⊙ Litija. o v k. 🚌 ✉ ✙: Sava pri Litiji. 3 ⛪. 1 †. Osn. š. (1). — Žk: KAREL RUPNIK, r. 7-XI-1886, Črni vrh nad Idrijo (Ital.), m. 14-VII-1910.

18. **ZAGORJE OB SAVI.** ♁ sv. Peter in Pavel Ap., sagr. 1873. Ž. osn. 1646. Ptr: Verski zaklad. D: 6848. ⊙ Litija. o ✉ ✙ 🚌: v k. 6 ⛪. Š: obrt.-nadalj. (1), osn. (2). — Žk: FRANC SER. MARKEŽ, r. 27-VIII-1900, Jesenice ⊙ Radovljica, m. 29-VI-1923. — 1. Kp: VALENTIN BENEDIK, r. 13-II-1907, Šmartin ⊙ Kranj, m. 29-VI-1930. — 2. Kp: JANEZ OBGL. KALAN, r. 22-X-1908, Škofja Loka, m. 3-VII-1932. — 3. Kp: IGNACIJ L. KUNSTELJ, r. 10-VIII-1908, Vrhnika ⊙ Ljubljana, m. 2-VII-1933.

13. DEKANAT NOVO MESTO.

Dk: KAREL ČERIN, inful. prošt v Novem mestu.

1. **BELA CERKEV.** ♁ sv. Andrej Ap., sagr. 1670. Ž. osn. 1074. Ptr: Verski zaklad. D: 1117+1 ⊙ 🚌: Novo mesto. o ✉: v k. ✙ Št. Jernej. 4 ⛪. Osn. š. (1). — Žk: BLAŽ REBOL, r. 1-II-1873, Trstenik ⊙ Kranj, m. 22-VII-1897.

2. **BRUSNICE.** ♁ Povišanje sv. Križa, sagr. 1848. Ž. osn. 1876. Ptr: Verski zaklad. D: 2063. ⊙ 🚌 ✙: Novo mesto. o ✉: v k. 2 ⛪. 1 †. Osn. š. (2). — Žk: ALOJZIJ LUNDER, r. 9-V-1886, Vel. Poljane ⊙ Kočevje, m. 12-VII-1909.

3. **ČRMOŠNJICE.** ♁ Vnebovzetje Bl. D. Marije, sagr. 1660. Ž. osn. 1509. Ptr: Knez Auersperg. D: 1503+350. Prid: nem. ⊙ Novo mesto. o ✉: v k. 🚌 ✙: Semič. 9 ⛪. 1 †. Osn. š. (3). — Žk: FRANC ZAJC, r. 27-X-1879, Žigmarice ⊙ Kočevje, m. 18-VII-1903. — Kp: ./.

4. **MIRNA PEČ.** ♁ sv. Kancijan M., sagr. 1917. Ž. osn. 1161. Ptr: Novomeški koleg. kapitelj. D: 3512+250. ⊙ Novo mesto. o 🚌 ✉ ✙: v k. 8 ⛪. 2 †. Osn. š. (3). — Žk: ANTON ZORE, duh. svet., r. 4-I-1871, Šmartno v Tuhinju ⊙ Kamnik, m. 23-VII-1898. — 1. Kp: ANTON PETRIČ, r. 31-V-1903, Polšnik ⊙ Litija, m. 29-VI-1930. — 2. Kp: ./.

5. **NOVO MESTO.** ♁ sv. Nikolaj šk., sagr. 1365. Ž. osn. 1493. Ž. inkorp. koleg. kapitlju. D: 2582. ⊙ o 🚌 ✉ ✙: v k. 3 †. ⛪ □: OO. Fran. SS. Usm. v ban. žen. bolnici. Š: real. gimn. (1), mešč. (1) in osn. (1).

Kolegijatni kuratni kapitelj: KAREL ČERIN, inful. prošt, žk, dk. in duh. svet., r. 22-XII-1877, Zagorje ⊙ Litija, m. 14-VII-1900. — 1. Kan: FRANC FERJANČIČ, duh. svet., r. 1-XII-1867, Goče pri Vipavi (Ital.), m. 19-VII-1890. — 2. Kan: ŠTEFAN TERŠKAN, r. 25-XII-1872, Sostro ⊙ Ljubljana, m. 19-VII-1899. — 3. Kan: IVAN ŠESEK, r. 21-I-1884, Homec ⊙ Kamnik, m. 12-VII-1909. — 4. Kan: FRANC KEK, r. 20-VIII-1895, Trebnje ⊙ Novo mesto, m. 10-VII-1921. — Kapit. vk: JANKO OBLAK, kth. mešč. š., r. 7-V-1910, Horjul ⊙ Ljubljana, m. 8-VII-1934.

Prof. gimn.: Msgr. Dr. theol. et phil. CIRIL AŽMAN, pap. tajni komornik, predsednik kat. društva rokod. pomočn., r. 11-VII-1881, Št. Jurij pod Kumom ⊙ Litija, m. 28-X-1908.

6. **PODGRAD.** ♁ Bl. D. Marija dobrega sveta, sagr. 1662. Ž. osn. 1874. Ptr: Verski zaklad. D: **980**+50. ⊙ 🚌 ✙: Novo mesto. o ✉: Stopiče-Šmihel. 1 ✝. 1 †. Osn. š. (1). — Žk: FRANC KIRAR, r. 13-X-1895, Šmarjeta ⊙ Novo mesto, m. 10-VII-1921.

7. **POLJANE PRI TOPLICAH.** ♁ sv. Andrej Ap., sagr. 1625. Ž. osn. 1792. Ptr: Verski zaklad. D: **529**. Prid: nem. 2 ✝. Osn. š. (2). — Žk. ./. — Adm. žk. iz Toplic.

8. **PREČNA.** ♁ sv. Anton Pad., sagr. 1910. Ž. osn. 1767. Ptr: Novomeš. koleg. kapitelj. D: **3634**+437. ⊙ 🚌 ✙: Novo mesto. o ✉: v k. 4 ✝. 2 †. Osn. š. (1). — Žk: JANKO KOMLJANEC, r. 24-VI-1892, Bučka ⊙ Krško, m. 24-VI-1916. — Kp: ./.

9. **SOTESKA.** ♁ sv. Erazem šk. M., sagr. 1680. Ž. osn. 1617. Ptr: Graščina Soteska. D: **425**+70. ⊙ Novo mesto. o Toplice. 🚌 Straža-Toplice. ✉ ✙: Straža na Dolenjskem. 1 †. Osn. š. (1). — Žk: ALOJZIJ VOLC, r. 21-III-1878, Podkoren pri Kranjski gori ⊙ Radovljica, m. 14-VII-1901.

10. **STOPIČE.** ♁ Bl. D. Marija tolažnica žalostnih, sagr. 1709. Ž. osn. 1767. Ptr: Novomeš. koleg. kapitelj. D: **2524**+50. ⊙ 🚌: Novo mesto. o Šmihel-Stopiče. ✉ ✙: v k. 9 ✝. Osn. š. (2). — Žk: JOŽEF SMOLIČ, r. 8-IV-1905, Dobrnič ⊙ Novo mesto, m. 29-VI-1929. — Kp: ./.

11. **ŠMARJETA.** ♁ sv. Marjeta D. M., sagr. 1927. Ž. osn. 1421. Ptr: Verski zaklad. D: **2736**+22. ⊙ 🚌 ✙: Novo mesto. o ✉: v k. 🚌 Mokronog. 7 ✝. 1 †. Osn. š. (1). — Žk: JANEZ NEP. PERKO, duh. svet., r. 24-V-1880, Poljane ⊙ Šk. Loka, m. 18-VII-1903. — Kp: VIKTOR PERKO, 9-XII-1896, Dobrava pri Kropi ⊙ Radovljica, m. 29-VI-1922.

12. **ŠMIHEL PRI NOVEM MESTU.** ♁ sv. Mihael Nadang., sagr. 1544. Ž. osn. 1323. Ptr: Novomeš. koleg. kapitelj. D: **5512**+200. ⊙ ✉ ✙: Novo mesto. o Šmihel—Stopiče. 🚌 Kandija. 9 ✝. 5 †. ▭ i bolnica Usm. Bratov. ▭ SS. Notre Dame. Š: mešč. (1), ban. kmetijska (1) in osn. (4). — Žk: ANTON BERGANT, r. 18-V-1904, Reteče ⊙ šk. Loka, m. 29-VI-1928. — 1. Kp: JANEZ ORAŽEM, r. 18-X-1910, Bloke ⊙ Logatec, m. 7-VII-1935. — 2. Kp: IVAN FINK, r. 17-I-1907, v k., m. 2-VII-1933.

13. **ŠT. PETER PRI NOVEM MESTU.** ♁ sv. Peter Ap., sagr. 1642. Ž. osn. 1863. Ptr: Verski zaklad. D: **1920**+82. ⊙ 🚌 ✙: Novo mesto. o ✉: v k. 4 ✝. 3 †. Hiralnica Usm. Bratov v Starem gradu. Osn. š. (1). — Žk: FRANC VOVKO, duh. svet., r. 23-VIII-1879, Škocjan pri Mokronogu ⊙ Krško, m. 18-VII-1903. — Kp: MARTIN STAREC, r. 18-I-1907, Metlika ⊙ Črnomelj, m. 29-VI-1930.

14. **TOPLICE.** ♁ sv. Ana, sagr. 1656. Ž. osn. 1601. Ptr: Knez Auersperg. D: **2558**. ⊙ Novo mesto. o ✉ ✙: v k. 🚌 Straža—Toplice. 7 ✝. 1 †. Osn. š. (2). — Upr.ž.: JOSIP ORAŽEM, r. 20-III-1899, Sodražica ⊙ Kočevje, m. 29-VI-1922. — 1. Kp: JOŽEF GEOHELI, r. 8-III-1911, Notranje Gorice ⊙ Ljubljana, m. 7-VII-1935.

15. **VAVTA VAS.** ♁ sv. Jakob St. Ap., sagr. 1786. Ž. osn. 1779. Ptr: Novomeški koleg. kapitelj. D: **1450**+50. ⊙ Novo mesto. o Šmihel—Stopiče. 🚌 Straža—Toplice. ✉ ✙: Straža pri Novem mestu. 2 ✝. Osn. š. (1). — Žk: JOŽEF KRES, r. 6-III-1892, Škofja Loka, m. 22-VI-1915.

14. DEKANAT TREBNJE.

Dk: IVAN TOMAŽIČ, žk v Trebnjem.

1. **ČATEŽ POD ZAPLAZOM.** ♁ ✳ sv. Mihael Nadang., sagr. 1832. Ž. osn. 1874. Ptr: Verski zaklad. D: **1072**+80. ⊙ Novo mesto. ⊙ Trebnje. o 🚗 ✉ ✙: Vel. Loka. 2 ✝. 1 †. Osn. š. (1). — Žk: HENRIK POVŠE, duh. svet., r. 15-VII-1865, Dole ⊙ Litija, m. 23-VII-1891.

2. **MIRNA.** ♁ sv. Janez Krst., sagr. 1498. Ž. osn. 1853. Ptr: Verski zaklad. D: **1770.** ⊙ Novo mesto. ⊙ Trebnje. o 🚗 ✉ ✙: v k. 2 ✝. 1 †. Osn. š. (1). — Žk: JAKOB ŠIRAJ, r. 4-VII-1887, Bloke ⊙ Logatec, m. 15-VII-1912. — Kp: ./.

3. **MOKRONOG.** ♁ sv. Egidij Op., sagr. 1800. Ž. osn. 1645. Ptr: Graščina Mokronog. D: **2250**+50. ⊙ Krško. ⊙ o ✉ ✙: v k. 🚗 Mokronog—Bistrica. 7 ✝. Osn. š. (1). — Žk: IVAN SLADIČ, r. 10-XII-1898, Mirna ⊙ Novo mesto, m. 29-VI-1923. — Kp: JOŽEF STRAH, r. 30-VII-1896, Vel. Lašče ⊙ Kočevje, m. 29-VI-1922.

4. **SV. KRIŽ PRI LITIJI.** ♁ Najdenje sv. Križa, sagr. 1824. Ž. osn. 1862. Ptr: Verski zaklad menjaje z družino barona L. B. Gall pl. Gallenstein. D: **2380**+25. ⊙ 🚗 ✙: Litija. o ✉: v k. 5 ✝. 1 †. Osn. š. (1). — Žk: LEOPOLD ERZIN, r. 9-X-1886, Šmartin ⊙ Kamnik, m. 14-VII-1910. — Kp: ALBIN AVGUŠTIN, r. 3-III-1912, Reteče ⊙ Škofja Loka, m. 3-VII-1938.

5. **SV. TROJICA V TRŽIŠČU.** ♁ sv. Trojica, sagr. 1526. Ž. osn. 1862. Ptr: Novomeški koleg. kapitelj. D: **2363**+203. ⊙ Krško. ⊙ Mokronog. o 🚗 ✉ ✙: Tržišče na Dolenjskem. 4 ✝. Osn. š. (1). — Žk: KAREL SUPIN, r. 19-I-1884, Ljubljana, m. 15-VII-1907. — Kp: ./.

6. **ŠT. JANŽ.** ♁ sv. Janez Krst., sagr. 1526. Ž. osn. 1862. Ptr: Novomeški koleg. kapitelj. D: **2687**+30. ⊙ Krško. ⊙ Radeče. o 🚗 ✉: v k. ✙ Krmelj. 5 ✝. Osn. š. (2). — Žk: KAREL PLOT, r. 7-XII-1898, Ratje ⊙ Novo mesto, m. 29-VI-1922. — Kp: JANKO PREŽELJ, r. 31-VIII-1908, Ljubljana, m. 3-VII-1932.

7. **ŠT. LOVRENC (ob Temenici).** ♁ sv. Lavrencij M., sagr. 1480. Ž. osn. 1768. Ptr: Verski zaklad. D: **1400**+240. ⊙ Novo mesto. ⊙ Trebnje. o ✉ ✙: Vel. Loka. 🚗 v k. 5 ✝. 1 †. Šol. SS. na gospodinj. š. Osn. š. (1). — Žk: ANTON OBLAK, r. 12-VII-1871, Horjul ⊙ Ljubljana, m. 21-VII-1894. — Kp: ./.

8. **ŠT. RUPERT.** ♁ sv. Rupert šk., sagr. 1497. Ž. osn. 1044. Ptr: Novomeški koleg. kapitelj. D: **3926**+76. ⊙ Krško. ⊙ Mokronog. 🚗 št. Rupert—Rakovnik. o ✉ ✙: št. Rupert pri Mokronogu. 8 ✝. 3 †. Zavod sv. Ludovike (SS. Usm.). Osn. š. (1). — Žk: PETER FLAJNIK, r. 21-V-1893, Vinica ⊙ Črnomelj, m. 24-VII-1916. — 1. Kp: FRANC TOM, r. 29-III-1903, št. Gotard ⊙ Kamnik, m. 5-VII-1931. — 2. Kp: ./.

9. **TREBELNO.** ♁ Najdenje sv. Križa, sagr. 1780. Ž. osn. 1248. Ptr: Verski zaklad. D: **2100**+150. ⊙ Krško. ⊙ ✙: Mokronog. o ✉: v k. 🚗 Mokronog—Bistrica. 5 ✝. 1 †. Osn. š. (1). — Žk: JANKO KANC. DOLENC, r. 18-X-1884, Vodice ⊙ Kamnik, m. 12-VII-1909. — Kp (2): ./.

10. **TREBNJE.** ♁ Mar. Vnebovzetje, sagr. začetkom XII. stol. Ž. osn. 1163. Ptr: Verski zaklad. D: 4500+200. ⊙ Novo mesto. ⊙ o 🚌 ✉ ✙: v k. 12 ✝. Osn. š. (2). — Žk: IVAN TOMAŽIČ, dk. in duh. svet., r. 21-VII-1885, Ljubljana, m. 12-VII-1909. — 1. Kp: CIRIL OBLAK, r. 2-VI-1909, Sv. Gregor ⊙ Kočevje, m. 3-VII-1938. — 2. Kp: ./.

V. ARHIDIAKONAT.

Arhidiakon: JOŽEF VOLC, stol. kan.

15. DEKANAT KOČEVJE.

Dk: FERDINAND ERKER, žk v Kočevju.

1. **BANJALOKA.** ♁ sv. Jakob Ap., sagr. 1813. Ž. osn. 1785. Ptr: Verski zaklad. D: 1141. ⊙ 🚌: Kočevje. o Fara pri Kostelu. ✉ ✙: Nova sela pri Kočevju. 2 ✝. 1 †. Osn. š. (1). — Upr. ž.: ALOJZIJ STRAH, r. 16-VII-1896, Krka ⊙ Litija, m. 29-VI-1922.

2. **BOROVEC (Morobitz).** ♁ sv. Mihael Nadang., sagr. 1862. Petr: Verski zaklad. D: 570+3. Prid.: nem. ⊙ 🚌: Kočevje. o ✉ ✙: Kočevska Reka. 2 ✝. 2 †. Osn. š. (2). — Žk: HENRIK WITTINE, r. 11-VII-1891, Svetli Potok ⊙ Kočevje, m. 22-VI-1915.

3. **FARA PRI KOSTELU.** ♁ Vnebovzetje Bl. D. Marije. Ž. spom. v XIII. stol. L. coll. D: 1353+200. ⊙ 🚌: Kočevje. o ✉ ✙: Fara pri Koč. 5 ✝. 3 †. Š: osn. (3) in drž. čiparski tečaj. — Žk: ANDREJ STARE, r. 2-XII-1892, Sora ⊙ Ljubljana, m. 24-VI-1916. — Kp: ./.

4. **GOTENICA.** ♁ sv. Ožbalt M., sagr. 1845. Ž. osn. 1657. Ptr: Verski zaklad. D: 331+200. Prid: nem. ⊙ 🚌: Kočevje. o ✉ ✙: Reka Kočevska. 🚌 Ribnica. 1 ✝. 1 †. Osn. š. (1). — Žk: JOSIP GLIEBE, r. 3-II-1873, Kukova vas ⊙ Kočevje, m. 23-VII-1896.

5. **KOČEVJE (Gottschee).** ♁ sv. Fabijan in Sebastijan Mm., sagr. 1903. Ž. osn. 1363. Ptr: Knez Auersperg. D: 5402+105. Pred: nem. in slov. ⊙ o 🚌 ✉ ✙: v k. 11 ✝. 5 †. »Marijin Dom«, □ SS. Usm. sa sirot., osn. in mešč. š. Osn. š. (5). — Žk: FERDINAND ERKER, dk. in č. kan., r. 18-III-1866, Stara cerkev ⊙ Kočevje, m. 19-VII-1890. — 1. Kp: STANKO SKVARČA, r. 29-XI-1906, Vrhnika ⊙ Ljubljana, m. 29-VI-1930. — 2. Kp: ANTON STOPAR, r. 4-V-1910, Boštanj ⊙ Krško, m. 8-VII-1934. — Prof. gimn.: Dr. theol. PETER ERŽEN, r. 29-VI-1904, Škofja Loka, m. 29-VI-1928.

6. **KOPRIVNIK (Nesseltal).** ♁ sv. Jakob St. Ap., sagr. 1736. Ž. spom. 1400. Ptr: Knez Auersperg. D: 1110+1310. Prid.: nem. ⊙ 🚌: Kočevje. o ✉ ✙: v k. 10 ✝. 3 †. Osn. š. (4). — Žk: AVGUST SCHAUER, duh. svet., r. 17-I-1872, Poljane pri Toplicah ⊙ Novo mesto, m. 22-VII-1897. — Kp: ./.

7. **MOZELJ (Mösel).** ♁ sv. Lenart Op., sagr. 1750. Ž. spom. 1509. Ptr: Knez Auersperg. D: 828. Prid.: nem. in slov. ⊙ 🚌: Kočevje. ✉ ✙: Gor. Mozelj. o v k. 4 ✝. 5 †. Osn. š. (2). — Žk: JOŽEF ERKER, duh. svet., r. 9-IV-1873, St. cerkev ⊙ Kočevje, m. 23-VII-1896. — Kp: ./.

Sam. kpl. **ZDIHOVO (Oberskrill).** ♁ Marija žalostna, sagr. 1702. Kpl. osn. 1840. L. coll. D: 214. Prid.: nem. in slov. ⊙ 🚌: Kočevje.

o Mozelj. ✉ ✙: Gorenji Mozelj. 1 †. Osn. š. (1). — Sam. kp: JOŽEF OBLAK, r. 18-VIII-1901, Hamborn (Nemč.), m. 2-VII-1933.

8. **NEMŠKA LOKA (Unter-Deutschau).** ♁ sv. Marija Dev. Tolažnica, sagr. 1875. Ž. osn. 1736. Ptr: Verski zaklad. D: 422+310. Prid.: nem. in slov. ⊙ 🚌: Kočevje. o Koprivnik. ✉ ✙: v k. 3 ⛪. 1 †. Osn. š. (2). — Upr. ž.: MARTIN RADOŠ, r. 7-XII-1891, Radovica ⊙ Črnomelj, m. 2-VI-1918.

9. **OSILNICA.** ♁ sv. Peter in Pavel Ap., sagr. 1875. Ž. spom. 1363. Ptr: Knez Auersperg. D: 1320+270. ⊙ Čabar. o ✉ ✙: v k. 🚌 Kočevje. 5 ⛪. 1 †. Osn. š. (3). — Upr. ž.: FRANC FISTER, r. 28-XI-1901, Radovljica, m. 5-IV-1925.

10. **POLOM (Ebental).** ♁ sv. Mihael Nadang., sagr. 1638. Ž. osn. 1806. Ptr: Verski zaklad. D: 410. Prid.: nem. ⊙ ✉ ✙ 🚌: Kočevje. o Stari log. 🚌 Stara cerkev. 3 ⛪. Osn. š. (1). — Upr. ž.: JOŽEF KREINER, r. 2-VI-1895, Stara cerkev ⊙ Kočevje, m. 29-VI-1924.

11. **REKA KOČEVSKA (Rieg).** ♁ Obglavljenje sv. Janeza Kr. Ptr: Knez Auersperg. D: 1200+1300. Prid.: nem. in slov. ⊙ 🚌: Kočevje. o ✉ ✙: v k. 5 ⛪. 6 †. Osn. š. (2). — Žk: JOŽEF KRAKER, r. 13-V-1875, Stari log ⊙ Kočevje, m. 18-VII-1903. — Kp: ./.

12. **SPODNJI LOG (Unterlag).** ♁ sv. Peter Ap., sagr. 1819. Ž. osn. 1796. Ptr: Verski zaklad. D: 590+100. Prid.: nem. in slov. ⊙ 🚌: Kočevje. o Mozelj. ✉ Nemška loka. ✙ Gorenji Mozelj. 2 ⛪. 2 †. Osn. š. (2). — Žk: ./. Adm. žk. iz Nemške loke.

13. **STARA CERKEV (Mitterdorf).** ♁ Vnebovzetje Bl. D. Marije, sagr. 1855. Ž. osn. 1788. Ptr: Verski zaklad. D: 1550+250. Prid.: nem. in slov. ⊙ o: Kočevje. 🚌 ✉ ✙: v k. 4 ⛪. 1 †. Osn. š. (1). — Žk: JOŽEF EPPICH, duh. svet., r. 20-II-1874, Mala gora ⊙ Kočevje, m. 22-VII-1897. — Kp: ./.

14. **STARI LOG (Altlag).** ♁ sv. Marjeta D. M. Ž. osn. 1783. Ptr: Knez Auersperg. D: 1385. Prid: nem. ⊙ 🚌 ✙: Kočevje. o ✉: v k. 🚌 Stara cerkev. 6 ⛪. 1 †. Osn. š. (3). — Žk: ALOJZIJ KRISCH, r. 13-XII-1893, Koč. Reka ⊙ Kočevje, m. 26-VI-1917. — Kp: ./.

15. **TOPLA REBER (Unter-Warmberg).** ♁ sv. Vid M. Ž. osn. 1826. L. coll. D: 335+500. Prid.: nem. ⊙ Kočevje. ⊙ Žužemberk. o ✉: Stari log. ✙ 🚌: Kočevje. 1 ⛪. 9 †. Osn. š. (1). — Upr. ž.: ANTON PAD. ŽNIDARŠIČ, r. 26-I-1879, Cesta pri Dobrépoljah ⊙ Kočevje, m. 14-VII-1904.

16. DEKANAT RIBNICA.

Dk: ANTON SKUBIC, žk v Ribnici.

1. **DOBRÉPOLJE.** ♁ Najdenje sv. Križa, sagr. 1848. Ptr: Vladar. D: 3400+200. ⊙ Kočevje. ⊙ Velike Lašče. o ✉ ✙: Videm-Dobrépolje. 🚌 v k. 7 ⛪. 1 †. ▭ SS. sv. Križa. Hiralnica in okrevališče. Osn. š. (1). — Žk: ANTON MRKUN, duh. svet., r. 4-VII-1876, Studenec ⊙ Ljubljana, m. 14-VII-1900. — 1. Kp: FRANC NAHTIGAL, r. 18-III-1900, Žužemberk ⊙ Novo mesto, m. 29-VI-1926. — 2. Kp: ./.

2. **DOLENJA VAS.** ♁ sv. Rok Sp., sagr. 1826. Ž. osn. 1819. Ptr: Verski zaklad. D: **1532**+210. ⊙ Kočevje. ⊙ 🚌: Ribnica. o ✉ ⚑: v k. 2 ⚒. 1 †. Osn. š. (1). — Žk: KAREL ŠKULJ, duh, svet., r. 10-IV-1883, Ponikve pri Dobrepoljah ⊙ Kočevje, m. 15-VII-1907. — Kp: ./.

3. **DRAGA.** Obiskovanje D. Marije, sagr. 1810. Ž. osn. 1834. Ptr: Vladar. D: **1500**+300. ⊙ ⚑: Čabar. o ✉: v k. 🚌 Žlebič-Sodražica. 2 ⚒. 1 †. Osn. š. (4). — Žk: FRANC LONČAR, r. 18-X-1887, Ljubljana, m. 5-VII-1911. — Kp: ./.

4. **GORA PRI SODRAŽICI.** ♁ sv. Marija Snežna, sagr. 1220. Ž. osn. 1908. L. coll. D: **350**+15. ⊙ Kočevje. o ✉ ⚑: Sodražica. 🚌 Žlebič-Sodražica. Osn. š. (1). — Upr. ž.: JANEZ HABJAN, r. 28-XII-1891, Polica ⊙ Litija, m. 1-V-1918.

5. **GRČARICE (Masern).** ♁ sv. Primož in Felicijan Mm., sagr. 1780. Ptr: Verski zaklad. D: **330**+2. Prid: nem. in slov. ⊙ Kočevje. ⊙ Ribnica. o ✉ ⚑: Dolenja vas pri Ribnici. 🚌 Lipovec ali Ribnica. 1 †. Osn. š. (1). — Upr. ž.: JOŽEF ROZMAN, r. 17-III-1902, Gor. Podbor ⊙ Novo mesto, m. 29-VI-1927.

6. **LOŠKI POTOK.** ♁ sv. Lenart Op., sagr. oko 1660. Ž. osn. oko 1600. Ptr: Graščina Ribnica. D: **2496**+690. ⊙ Kočevje. ⊙ Ribnica. o ✉ ⚑: v k. 🚌 Žlebič. 2 ⚒. 1 †. Osn. š. (1). — Žk: JOŽEF PRAVHAR, r. 4-XI-1874, Voklo ⊙ Kranj, m. 14-VII-1900. — Kp: LEOPOLD PUHAR, r. 7-XI-1911, Kranj, m. 5-VII-1936.

7. **RIBNICA.** ♁ sv. Štefan PM., sagr. 1867. Ž. osn. pred 1100. Ptr: Vladar. D: **5039**+200. ⊙ Kočevje. ⊙ o 🚌 ✉ ⚑: v k. 6 ⚒. 4 †. Š: mešč. (1), obrt.-nadalj. (1) in osn. (2). — Žk: ANTON SKUBIC, dk in duh. svet., r. 24-III-1876, Lipoglav ⊙ Ljubljana, m. 14-VII-1900. — 1. Kp: LEON KRISTANC, r. 12-IV-1901, Šenčur ⊙ Kranj, m. 29-VI-1925. — 2. Kp: LUDOVIK ZAJEC, r. 18-VIII-1906, Št. Vid pri Stični ⊙ Litija, m. 3-VII-1932.

8. **ROB.** ♁ Rojstvo D. Marije, sagr. 1845. Ž. osn. 1876. Ptr: Graščina Turjak. D: **1600**+300. ⊙ Kočevje. ⊙ o 🚌 ⚑: Velike Lašče. ✉ v k. 3 ⚒. Osn. š. (3). — Žk: IGNACIJ SKOBE, r. 8-I-1892, Žužemberk ⊙ Novo mesto, m. 24-VI-1916.

9. **SODRAŽICA.** ♁ sv. Marija Magdalena Spok., sagr. 1928. Ž. osn. 1862. Ptr: Graščina Ribnica. D: **2882**+200. ⊙ Kočevje. ⊙ Ribnica. o ✉ ⚑: v k. 🚌 Žlebič-Sodražica. 2 ⚒. 1 †. □ OO. Fran. pri Novi Štifti. Osn. š. (1). — Žk: FRANC MAJDIČ, r. 30-XI-1874, Čemšenik ⊙ Kamnik, m. 14-VII-1900. — Kp: RAFAEL FABIANI, r. 25-X-1911, Šmarjeta ⊙ Novo mesto, m. 7-VII-1935.

Kpl. **NOVA ŠTIFTA.** ♁ Vnebovzetje Bl. D. Marije. ⊙ Kočevje. ⊙ Ribnica. 🚌 Ortnek. ✉ ⚑: Sodražica. 1 †. — Kp: P. AMBROŽ REMEC OFM, r. 29-III-1877, Št. Jurij pri Gros. ⊙ Ljubljana, m. 5-X-1900.

10. **STRUGE.** ♁ sv. Avguštin Šk. Ž. osn. 1858. Ptr: župnik v Dobrépoljah. D: **1020**+100. ⊙ Kočevje. ⊙ Ribnica. o ⚑: Videm-Dobrépolje. 🚌 Dobrépolje. ✉ Struge na Dol. 1 ⚒. 6 †. Osn. š. (2). — Žk: JANKO ORAŽEM, r. 26-VI-1897, Nemška vas pri Ribnici ⊙ Kočevje, m. 29-VI-1922.

11. **SV. GREGOR.** ♁ sv. Gregorij Vel. P., sagr. oko 1600. Ž. osn. 1877. Ptr: Verski zaklad. D: 885+100. ⊙ Kočevje. ⊙ o: Vel. Lašče. 🚌 ✉ ✙: Ortnek. 1 ⛪. Osn. š. (1). — Žk: FRANČIŠEK KRUMPESTAR, duh. svet., r. 30-IX-1865, Tunjice ⊙ Kamnik, m. 23-VII-1891.

12. **ŠKOCIJAN PRI TURJAKU.** ♁ sv. Kancijan M., sagr. 1907. Ptr: Graščina Turjak. D: 1020+150. ⊙ Ljubljana. o Št. Jurij. 🚌 Grosuplje ali Velike Lašče. ✉ ✙: Turjak. 2 ⛪. Osn. š. (1). — Žk: JANEZ ZUPANČIČ, r. 13-XII-1891, Vel. Lipoglav ⊙ Ljubljana, m. 22-VI-1915. — Kp: ./.

13. **TURJAK.** ♁ Brezmadežno spočetje Bl. D. Marije, sagr. 1623. Ž. osn. 1789. Ptr: Graščina Turjak. D: 303+8. ⊙ Kočevje. ⊙ o 🚌: Vel. Lašče. ✉ ✙: v k. 1 ⛪. 1 †. Osn. š. (1). — Upr. ž.: Dr. theol. FRANCE AMBROŽIČ, r. 3-III-1898, Domžale ⊙ Kamnik, m. 18-VII-1920.

14. **VELIKE LAŠČE.** ♁ Rojstvo Bl. D. Marije, sagr. 1858. Ž. osn. 1862. Ptr: Župnik v Dobrépoljah. D: 3050+300. ⊙ Kočovje. ⊙ o 🚌 ✉ ✙: v k. 7 ⛪. 1 †. Osn. š. (3). — Žk: JAKOB RAMOVŠ, žk. konz. in duh. svet., r. 12-IV-1873, Zgornje Pirniče ⊙ Ljubljana, m. 23-VII-1896. — Kp: MARKO MIHELIČ, r. 7-IV-1912, Sodevci ⊙ Črnomelj, m. 5-VII-1936.

15. **VELIKE POLJANE.** ♁ sv. Jožef, sagr. 1900. L. coll. D: 403+12. ⊙ Kočevje. o Ribnica. 🚌 ✉ ✙: Ortnek. 2 ⛪. 1 †. Osn. š. (1). — Žk: IVAN KAP. NOČ, r. 21-X-1879, Kor. Bela ⊙ Radovljica, m. 14-VII-1905.

17. DEKANAT SEMIČ.

Dk: P. PAVLIN BITNAR O. Teut., žk v Črnomlju.

1. **ADLEŠIČI.** ♁ sv. Nikolaj šk., sagr. pred 1334. Ž. osn. 1789. Ptr: Verski zaklad. D: 1338. ⊙ 🚌: Črnomelj. o ✉ ✙: v k. 2 ⛪. 1 †. Osn. š. (2). — Upr. ž.: IVAN ŠTRUS, r. 18-XII-1900, Ljubljana, m. 5-IV-1925. Kp: ./.

2. **ČRNOMELJ.** ♁ sv. Peter Ap. Ž. osn. 18-X-1228. Inkorp. Križn. redu. D 4600+200. ⊙ o 🚌 ✉ ✙: v k. 14 ⛪. 1 †. Zavetišče sv. Jožefa. Š: mešč. (1), obrt.-nadalj. (1), osn. (5). — Žk. vk.: P. PAVLIN BITNAR O. Teut., dk. in duh. svet., r. 5-X-1883, Otice—Opava (ČSR), m. 29-VI-1908. — 1. Kp: IVAN KRST. KNAFELJ, r. 7-VI-1896, Mošnje ⊙ Radovljica, m. 29-VI-1922. — 2. Kp: FRANC SER. PAHULJE, r. 8-X-1906, Dolenja vas ⊙ Kočevje, m. 5-VII-1931. — 3. Kp: ./.

3. **DRAGATUŠ.** ♁ sv. Janez Krst., sagr. 1858. Ž. osn. 1853. Ptr: Verski zaklad. D: 1891+100. ⊙ 🚌: Črnomelj. o ✉ ✙: v k. 8 ⛪. Osn. š. (1). — Žk: JAKOB OMAHNA, r. 9-VII-1884, Log pod Sv. Goro ⊙ Litija, m. 22-VII-1909. — Kp: ./.

4. **METLIKA.** ♁ sv. Nikolaj šk., sagr. 1759. Ž. spom. 1150. Inkorp. Križn. redu. D: 3764+100. ⊙ Črnomelj. ⊙ o 🚌 ✉ ✙: v k. 9 ⛪. 2 †. Zavetišče za obnemogle (SS. Križn. r.). Osn. š. (3) in obrt. š. (1). — Ž. vk: P. ALFONZ KLEMENČIČ O. Teut., r. 28-V-1900, Semič, m. 3-X-1926. — 1. Kp: P. NORBERT KLEMENT O. Teut., r. 6-VIII-1910, Trutnov (ČSR), m. 25-III-1934. — 2. Kp: ./.

5. **PLANINA PRI ČRNOMLJU (Stockendorf).** ♁ sv. Elija Pr. Ž. osn. 1791. Ptr: Verski zaklad. D: 396+65. Prid. nem. ⊙ o ✉ ✙: Črnomelj. 🚌 Semič. 5 ⛪. 1 †. Osn. š. (1). — Upr. ž.: JANEZ KRIZ. JENKO, r. 29-I-1898, Smlednik ⊙ Kranj, m. 29-VI-1922.

6. **PODZEMELJ.** ♁ sv. Martin šk. Ž. spom. 1334. Inkorp. Križn. redu. D: 2700+80. ⊙ Črnomelj. ⊙ Metlika. o 🚌 ✉ ✙: Gradec v Beli krajini. 5 ✝. 1 †. Osn. š. (3). — Upr. ž.: ANDREJ ILC, r. 9-XI-1896, Ribnica ⊙ Kočevje, m. 29-VI-1922. — Kp: FRANC SAL. MATE, r. 22-XII-1906, Ribnica ⊙ Kočevje, m. 5-VII-1931.

7. **PRELOKA.** ♁ sv. Trojica, sagr. v XIV. stol. Ž. osn. 1787. Ptr: Verski zaklad. D: 923+150. ⊙ 🚌: Črnomelj. o ✉ ✙: Vinica pri Črnomlju. 1 ✝. 2 †. Osn. š. (1). — Upr. ž.: ALOJZIJ JERIČ, r. 5-V-1875, Št. Vid pri Stični ⊙ Litija, m. 22-VII-1899.

8. **RADOVICA.** ♁ Vnebovzetje Bl. D. Marije. Ž. osn. 1856. Ptr: Verski zaklad. D:823+40. ⊙ Črnomelj. ⊙ o ✉ ✙ 🚌: Metlika. 🚌 Rosalnica. 2 ✝. 1 †. Osn. š. (1). — Žk: ANTON JERMAN, r. 23-XI-1896, Krka ⊙ Novo mesto, m. 29-VI-1922.

9. **SEMIČ.** ♁ sv. Štefan M. Ž. osn. 1228. Inkorp. Križn. redu. D: 3623+135. ⊙ Črnomelj. o 🚌 ✉ ✙: v k. 14 ✝. 6 †. Osn. š. (5). — Ž. vk: P. RAJNERIJ ERKLAVEC O. Teut., r. 26-IX-1893, Ljubljana, m. 2-XI-1919. — 1. Kp: IVAN PREGELJC, r. 29-VIII-1909, Begunje pri Cerknici ⊙ Logatec, m. 8-VII-1934. — 2. Kp: ./.

10. **SINJI VRH.** ♁ sv. Janez Ev., sagr. 1822. Ž. osn. 1863. Ptr: Novomeški koleg. kapitelj. D: 426. ⊙ 🚌: Črnomelj. o ✉ ✙: Vinica pri Črnomlju. 3 ✝. Osn. š. (1). — Žk: JOSIP GOSTIŠA, r. 11-VIII-1879, Idrija (Ital.), m. 18-VII-1903.

11. **STARI TRG OB KOLPI.** ♁ sv. Jožef, sagr. 1731. Ž. osn. 1221. Ptr: Novomeški koleg. kapitelj. D: 1458+42. ⊙ 🚌: Črnomelj. o ✉ ✙: v k. 4 ✝. 2 †. Osn. š. (3). — Žk: ALFONZ JARC, r. 30-VII-1904, Ajdovec ⊙ Novo mesto, m. 29-VI-1928. — Kp (2): ./.

12. **SUHOR.** ♁ sv. Jožef, sagr. 1858. Ž. osn. 1858. Ptr: Verski zaklad. D: 1417. ⊙ Črnomelj. ⊙ o 🚌: Metlika. ✉ ✙: v k. 3 ✝. Osn. š. (2). — Žk: IVAN RASTRESEN, r. 27-III-1895, Št. Jošt ⊙ Ljubljana, m. 6-VII-1919. — Kp: FRANC FRIC, r. 3-IV-1907, Ribnica ⊙ Kočevje, m. 5-VII-1931.

13. **VINICA.** ♁ Najdenje sv. Križa, sagr. 1929. Ž. osn. 1228. Inkorp. Križn. redu. D: 2198+500. ⊙ 🚌: Črnomelj. o ✉ ✙: Vinica pri Črnomlju. 6 ✝. Osn. š. (2). — Upr. ž.: ANTON MIKLAVČIČ, r. 22-III-1903, Krka ⊙ Litija, m. 29-VI-1927. — Kp (2): ./.

18. DEKANAT ŽUŽEMBERK.

Dk: KAREL GNIDOVEC, žk v Žužemberku.

1. **AJDOVEC.** ♁ sv. Trojica. Ž. osn. 1789. Ptr: Verski zaklad. D: 930+15. ⊙ Novo mesto. ⊙ ✙: Žužemberk. o v k. 🚌 Straža-Toplice ali Velika Loka. ✉ Dvor pri Žužemberku. 1 ✝. Osn. š. (1). — Žk: GREGORIJ MALI, r. 12-III-1901, Znojile ⊙ Kamnik, m. 29-VI-1927.

2. **AMBRUS.** ♁ sv. Jernej Ap., sagr. 1811. Ž. osn. 1770. Ptr: Verski zaklad. D: 1214+150. ⊙ Novo mesto. ⊙ ✙: Žužemberk. o v k. 🚌 Stična. ✉ Zagradec na Dolenjskem. 3 ✝. Osn. š. (1). — Žk: JANEZ ŽAVBI, duh. svet., r. 31-VII-1870, Blagovica ⊙ Kamnik, m. 23-VII-1896.

3. **DOBRNIČ.** ♁ sv. Jurij M., sagr. 1777. Ž. osn. 1323. Ptr: Verski zaklad. D: 2550+250. ⊙ Novo mesto. o ✉ ✠ : v k. 🚌 Trebnje ali Vel. Loka. 8 ✝. Osn. š. (2). — Žk: IGNACIJ OMAHEN, r. 13-IX-1883, Mali Gaber ⊙ Litija, m. 12-VII-1909. — Kp: IGNACIJ BRGLEZ, r. 22-VII-1911, Slivnica ⊙ Šmarje, m. 7-VII-1935.

4. **HINJE.** ♁ Oznanjenje Bl. D. Marije, sagr. 1792. Osn. kao beneficij 1676, kao ž. 1864. Ptr: Verski zaklad. D: 2200. ⊙ Novo mesto. ⊙ ✠ : Žužemberk. o ✉ : v k. 🚌 Dobrepolje ali Straža-Toplice. 8 ✝. 1 †. Osn. š. (3). — Žk: FRANC KOLENC, r. 27-III-1898, Idrija (Ital.), m. 18-VII-1920. — Kp: FRANC GOLOB, r. 16-VI-1909, Naklo ⊙ Kranj, m. 7-VII-1935.

5. **KRKA.** ♁ sv. Kozma in Damijan Mm., sagr. 1709. Ž. osn. 1657. Ptr: Verski zaklad. D: 2146. ⊙ Litija. ⊙ Žužemberk. o ✉ ✠ : v k. 🚌 Stična. 5 ✝. 1 †. Osn. š. (2). — Žk: FRANC JERAŠA, r. 11-I-1902, Sv. Lenart ⊙ Škof. Loka, m. 29-VI-1925. — Kp (2): ./.

6. **SELA pri ŠUMBERKU.** ♁ sv. Janez Krst., sagr. oko 1310. Ž. osn. 1785. Ptr: Verski zaklad. D: 516+3. ⊙ Novo mesto. ⊙ Trebnje. o v k. ✉ Zagradec. ✠ Žužemberk. 2 ✝. 1 †. Osn. š. (1). — Žk: JOSIP PODLIPNIK, duh. svet., r. 14-II-1875, Boštanj ⊙ Krško, m. 14-VII-1901.

7. **ŠMIHEL pri ŽUŽEMBERKU.** ♁ sv. Mihael Nadang., sagr. 1908. Ž. osn. 1873. Ptr: Verski zaklad. D: 780+212. ⊙ Novo mesto. ⊙ o ✉ ✠ : Žužemberk. 🚌 Stična. 2 ✝. Osn. š. (1). — Upr. ž.: ALOJZIJ ZUPANC, r. 16-VI-1893, Znojile ⊙ Litija, m. 8-VI-1917.

8. **ZAGRADEC.** ♁ Brezmadežno Spočetje Bl. D. Marije, sagr. 1797. Ž. osn. 1788. Ptr: Verski zaklad. D: 1354. ⊙ Novo mesto. o ✉ : v k. 🚌 Stična. ✠ Žužemberk. 2 ✝. 1 †. Osn. š. (1). — Žk: FELIKS GRČAR, r. 17-XI-1896, Žužemberk ⊙ Novo mesto, m. 18-VII-1920.

9. **ŽUŽEMBERK.** ♁ sv. Mohor in Fortunat Mm., sagr. 1769. Ž. osn. 1399. Ptr: Verski zaklad. D: 3260+120. ⊙ Novo mesto. ⊙ o ✉ ✠ : v k. 🚌 Stična ali Straža pri Novem mestu. 13 ✝. 2 †. Osn. š. (2). — Žk: KAREL GNIDOVEC, dk. in duh. svet., r. 26-X-1877, Vel. Lipovec ⊙ Novo mesto, m. 14-VII-1900. — 1. Kp: JANEZ JENKO, r. 22-VI-1906, Ljubljana, m. 29-VI-1929. — 2. Kp: ./.

XI. DUHOVNIKI V RAZNIH SLUŽBAH.

a) Veroučitelji v Ljubljani:

ANTON ANŽIČ, prof. kth. III. drž. real. gimn., r. 4-VI-1891, Sostro ⊙ Ljubljana, m. 16-VII-1914. (Križevniška ul. 2).

Dr. theol. in phil. MARIJAN DOKLER, hon. kth. II. drž. real. gimn., r. 24-III-1903, Kranj, m. 3-IV-1927. (Domobranska c. 27).

Dr. phil. ANTON PUSČ. DOLINAR, kth. mestne ženske real. gimn., r. 13-I-1894, Trata ⊙ Škofja Loka, m. 8-VI-1917. (Miklošičeva c. 7).

Dr. theol. VILJEM FAJDIGA, prof., kth. III. drž. real. gimn., r. 22-VI-1903, Radovljica, m. 29-VI-1926. (Costova 7).

Dr. theol. FRANC JAKLIČ, prof. kth. drž. klas. gimn., r. 14-VIII-1892, Sv. Gregor ⊙ Kočevje, m. 22-VI-1915. (Japljeva ul. 2).

JOŽEF JAMNIK, kth. I. dekl. mešč. š., r. 14-I-1909, Mirna peč ⊙ Novo mesto, m. 2-VII-1933. (Sv. Florjana 18).

ALOJZIJ KAMBIČ, kth. osn. š., r. 17-V-1903, Semič ⊙ Črnomelj, m. 29-VI-1927. (Zg. Šiška).

FRANC KORETIČ, spiritual, kth. žen. real. gimn., učit. in osn. š. pri SS. Uršul., r. 2-X-1897, Kostanjevica ⊙ Novo mesto, m. 10-VII-1921. (Kongresni trg 17).

JOŽEF KOŠIR, suplent, kth. III. drž. real. gimn., r. 30-VIII-1907, Ljubljana, m. 29-VI-1930. (Vegova 6).

Dr. theol. JAKOB KOTNIK, prof. kth. mestne žen. real. gimn., r. 30-VI-1881, Črešnjevec ⊙ Slov. Bistrica, m. 25-II-1910. (Zaloška c. 11).

LADISLAV LAMPIČ, kth. I. deške mešč. š., r. 20-VII-1908, Jesenice ⊙ Radovljica, m. 3-VII-1932. (Kolezijska 1).

VINCENCIJ PAV. LAVRIČ, kth. osn. š., r. 3-VII-1891, Stari trg ⊙ Logatec, m. 24-VI-1916. (Srbska 37).

IVAN NEP. PINTAR, kth. osn. š., r. 5-V-1895, St. Loka ⊙ škof. Loka, m. 12-VII-1917. (Semeniška ul. 2).

JANEZ PIVEK, kth. osn. š., r. 18-XII-1893, Idrija (Ital.), m. 8-VI-1917. (Semeniška ul. 2).

Dr. theol. JOŽE POGAČNIK, ravnatelj »Marijanišča«, hon. kth. drž. učit š., r. 28-IX-1902, Kovor ⊙ Kranj, m. 25-VII-1927. (Poljanska 28).

JOŽEF PREMROV, kth. osn. š., r. 6-II-1903, Cerknica ⊙ Logatec, m. 8-VII-1934. (Zaloška 11).

JANKO SEDEJ, suplent, kth. I. drž. real. gimn., r. 17-X-1905, Železniki ⊙ škofja Loka, m. 29-VI-1930. (Tyrševa 17).

MAKSIMILIJAN STANONIK, prof. kth. drž. žen. gimn., r. 30-IX-1891, Trata ⊙ škofja Loka, m. 16-VII-1914. (Sv. Petra c. 10).

STANISLAV ŠKRBE, kth. osn. š., r. 1-XI-1903, Žužemberk ⊙ Novo mesto, m. 29-VI-1928. (Sv. Petra c. 80).

Dr. phil. PETER ŠORLI, prof. kth. I. drž. real. gimn., duh. svet. goriške nadškofije, r. 26-VI-1876, Kneža (Ital.), m. 22-VII-1900. (Sv. Florjana 3).

FILIP TERČELJ, prof. kth. II. drž. real. gimn., r. 2-II-1892, Štu-rije (Ital.), m. 8-VI-1917. (Poljanski nasip 52).

VALENTIN TOMC, kth. osn. š., predsednik društva »Dobrodelnost«, r. 11-II-1886, Moravče ⊙ Kamnik, m. 14-VII-1908. (Vodnikova 201).

ALOJZIJ TOME, kth. zav. za gluh., r. 24-VI-1889, Ljubljana, m. 22-VI-1915. (Sv. Florjana 35).

MATEJ VILFAN, kth. dekl. osn. š. pri SS. Uršul., r. 9-IX-1889, St. Loka ⊙ Kranj, m. 14-VII-1913. (Kongresni trg 17).

Dr. theol. IVAN EV. VREČAR, prof. kth. drž. klas. gimn., r. 21-XII-1898, Sostro ⊙ Ljubljana, m. 29-VI-1922. (Fügnerjeva ul. 15. ☎ 38-78).

IGNACIJ LOJ. ZAPLOTNIK, kth. osn. š. in duh. svet., r. 4-VII-1878, Goriče ⊙ Kranj, m. 14-VII-1901. (Poljanska c. 4).

JANKO ŽAGAR-SANAVAL, kth. osn. š., r. 14-X-1896, Ljubljana, m. 29-VI-1922. (Resljeva 11).

JANEZ NEP. ŽERJAV, kth. osn. š., r. 15-V-1887, Toplice ⊙ Novo mesto, m. 14-VII-1913. (Sv. Jakoba trg 7).

b) Bogoslovci — duhovniki v vojaški službi.

EDMUND BÖHM, r. 14-XI-1914, Tržič ⊙ Kranj, m. 3-VII-1938. — IVAN GERČAR, r. 5-V-1912, Brdo ⊙ Kamnik, m. 3-VII-1938. — FRANC GNIDOVEC, r. 29-III-1914, Ajdovec ⊙ Novo mesto, m. 3-VII-1938. — IVAN JANEŽ, r. 29-XII-1913, Žigmarice ⊙ Kočevje, m. 3-VII-1938. — IVAN JAVORNIK, r. 30-XII-1913, Št. Vid ⊙ Ljubljana, m. 3-VII-1938. — IVAN KOPAČ, r. 11-IV-1913, Škofja Loka, m. 3-VII-1938. — STANISLAV LENIČ, r. 6-XI-1911, Cerklje ⊙ Krško, m. 4-VII-1937. — JOŽEF MOČNIK, r. 27-XI-1912, Šmartin ⊙ Kamnik, m. 4-VII-1937. — JANEZ MOHAR, r. 15-VIII-1912, Šmihel ⊙ Novo mesto, m. 4-VII-1937. — HENRIK NOVAK, r. 6-IV-1912, Žužemberk ⊙ Novo mesto, m. 3-VII-1938. — JOŽEF PEČE, r. 17-XII-1912, Šmihel ⊙ Novo mesto, m. 4-VII-1937. — JOŽEF PIRC, r. 7-II-1912, Leskovec ⊙ Krško, m. 4-VII-1937. — IVAN SITAR, r. 7-VIII-1914, Stožice ⊙ Ljubljana, m. 3-VII-1938. — JOŽEF SNOJ, r. 20-XI-1911, Zagorje ⊙ LITIJA, m. 4-VII-1937. — ALOJZIJ STERLE, r. 16-VI-1912, Podcerkev ⊙ Logatec, m. 3-VII-1938. — ALOJZIJ ŽUN, r. 20-VI-1911, Trboje ⊙ Kranj, m. 4-VII-1937.

c) Bogoslovci — semeniški duhovniki.

JANEZ BUKOVAC, r. 9-XI-1914, Fara ⊙ Kočevje, m. 17-XII-1938. — JANEZ KLJUN, r. 29-IV-1913, Nemška vas ⊙ Kočevje, m. 17-XII-1938. — FRANC KUPLJENIK, r. 26-X-1914, Orehovica ⊙ Krško, m. 17-XII-1938. — ANDREJ MAKOVEC, r. 14-IV-1913, Sv. Vid ⊙ Logatec, m. 17-XII-1938. — JAKOB MAVEC, r. 18-XII-1913, Ig ⊙ Ljubljana, m. 17-XII-1938. — IVAN SKVARČA, r. 11-XII-1910, Vrhnika ⊙ Ljubljana, m. 17-XII-1938. — KRISTIJAN ŠTOLCAR, r. 22-XII-1908, Hrušica ⊙ Radovljica, m. 3-VII-1938. — ANTON VIDMAR, r. 11-VI-1913, Brusnice ⊙ Novo mesto, m. 17-XII-1938. — ANTON VUKŠINIČ, r. 6-XI-1913, Božakovo ⊙ Črnomelj, m. 17-XII-1938.

XII. DUHOVNIKI, KI BIVAJO V DRUGIH ŠKOFIJAH.

ALOJZIJ DOBROVOLJC, r. 10-VI-1911, Verd ⊙ Ljubljana, m. 5-VII-1936. (stan. v Skoplju).

DAVID DOKTORIČ, izselj. duhovnik, r. 24-X-1887, Našice, m. 26-VII-1911. (Rosario, Argentina).

ALBIN GNIDOVEC, žk, r. 27-VIII-1894, Ajdovec ⊙ Novo mesto, m. 2-VI-1918. (Rock Springs, Wyo. USA).

STANKO GRIMS, izselj. duh., r. 7-V-1901, Škofja Loka, m. 29-VI-1926. (Merlebach, Francija).

JANEZ HLADNIK, izselj. duh., r. 22-XII-1902, Rovte ⊙ Logatec, m. 29-VI-1927. (Buenos Aires, Argentina).

JOŽEF KASTELIC, izselj. duh., r. 23-XII-1898, Šmihel ⊙ Novo mesto, m. 29-VI-1922. (Buenos Aires, Argentina).

CIRIL DE LENKH, žk, r. 3-IV-1883, Raka ⊙ Krško, m. 25-IV-1920. (Fossemagne, Francija).

JOŽEF LOGAR, resign. žk, r. 19-II-1879, Metlika ⊙ Črnomelj, m. 14-VII-1902. (Dobova).

RUDOLF MECILOŠEK, ekspozit, r. 5-IV-1904, Zagorje ⊙ Litija, m. 2-VII-1933. (Paraćin).

STANISLAV NATLAČEN, cand. theol., r. 2-X-1913, Ljubljana, m. 5-IX-1937. (Pariz).

IGNACIJ OBERSTAR, upr. ž. Razloge (str. 131).

ALOJZIJ POLLAK, cand. theol., r. 15-IX-1911, Ljubljana, m. 29-III-1936. (Rim).

ANTON RONKO, vojaški duh., r. 31-X-1901, Cerknica ⊙ Logatec, m. 29-VI-1928. (Kragujevac).

JULIJ SLAPŠAK, kp, r. 23-IX-1901, Leše ⊙ Radovljica, m. 29-VI-1925. (Cleveland, USA).

ANTON ŠVELC, izselj. duhovnik, r. 17-I-1903, Kranj, m. 29-VI-1926. (Aumetz, Francija).

JOŽEF TABATZKY, žk, r. 5-XII-1903, Bogušić (Polska), m. 19-XII-1926. (Rožek v Nemčiji).

ALOJZIJ TURK, kp, r. 21-XI-1909, Prečna ⊙ Novo mesto, m. 8-VII-1934. (Skoplje).

VITAL VODUŠEK, kp, r. 25-IV-1906, Ljubljana, m. 29-VI-1929. (Chicago, USA).

VIKTOR ZAKRAJŠEK, konzultor, r. 9-V-1903, Trebnje ⊙ Novo mesto, m. 29-VI-1927. (Janjevo).

Msgr. VALENTIN ZUPANČIČ, komornik Nj. Sv., žk, izselj. duh., r. 14-II-1883, Ljubljana, m. 15-VII-1907. (Lievin, Francija).

XIII. DUHOVNIKI IZ DRUGIH ŠKOFIJ.

JOŽEF BUDIN, (nadškofija Gorica), žk v pok., r. 7-XI-1868, Prvavčina (Ital.), m. 25-VI-1903 (Ljubljana).

JOŽEF KNAVS, (Trst), žk v pok., r. 22-I-1862, št. Rupert ⊙ Krško, m. 15-VII-1888. (št. Rupert pri Mokronogu).

VIKTOR KRAGL, (Maribor), žk v pok., r. 15-X-1883, Tržič ⊙ Kranj, m. 14-VII-1908. (Ljubljana, Zelena jama).

Dr. phil. ALOJZIJ KUHAR, (Celovec), urednik, r. 18-VI-1895, Kotlje (Nemč.), m. 15-VII-1918. (Ljubljana).

KAREL LAMPERT, (Maribor), žk v pok., r. 28-X-1876, Tržič ⊙ Kranj, m. 20-VII-1901. (Olševek ✉ Preddvor).

FRANJO NEUBAUER, (Djakovo), kth. (Mirna), (str. 100).

ANTON PODVINSKI, (Maribor), č. konz. svet., dk in žk v pok., r. 13-II-1867, Pišece ⊙ Brežice, m. 25-VII-1892. (Hrastje ✉ Kranj).

JOŽEF SODJA, (St. Paul, USA), prof. v pok., r. 19-III-1884, Breznica ⊙ Radovljica, m. 13-VI-1906. (Dravlje ✉ št. Vid nad Ljubljano).

MATEJ ŠKERBEC, (Trst), č. kan., konz. svet., dk in žk v pok., r. 31-VII-1867, Stari trg ⊙ Logatec, m. 22-XII-1891. (Kranj).

ANTON VILMAN, (St. Paul USA), žk v pok., r. 16-I-1866, Koroška Bela ⊙ Radovljica, m. 17-XII-1892. (Ljubljana, Fügnerjeva 6).

Dr. phil. IVAN ŽIBERT, (Dunaj), muz. bibliotekar v pok., r. 5-VI-1874, Preska ⊙ Ljubljana, m. 13-VIII-1900. (Ježica).

NIKOLAJ ŽUGELJ, (Trst), žk v pok., r. 15-VI-1865, Podzemelj ⊙ Črnomelj, m. 21-VI-1899. (Dravlje 143 ✉ št. Vid nad Ljubljano).

XIV. DUHOVNIKI V POKOJU.

JAKOB BENEDIČIČ, žk*), r. 20-VII-1872, Škofja Loka, m. 23-VII-1896, stan v Šmartinu pri Kranju ✉ Stražišče. — JOŽEF BORŠTNAR, žk, r. 13-VII-1850, Mokronog ⊙ Krško, m. 24-VII-1876, stan. Ljubljana, Moste, Ciglarjeva 27. — JOŽEF KUP. BREŠAR, duh. svet., žk, r. 9-IX-1869, Kamnik, m. 15-I-1892, stan. Brezje. — HENRIK BUKOWITZ, duh. svet., žk, r. 8-IX-1874, Radovljica, m. 23-VII-1898, stan. Ljubljana — Moste, Krekova 4.

ANTON PAD. ČADEŽ, duh. svet., škof. vodja Dejanja sv. Detinstva, kth, r. 9-VI-1870, Trata ⊙ Škofja Loka, m. 21-VII-1894, stan. Ljubljana, Pred škofijo 7. — ANDREJ ČESENJ, duh. svet., žk, r. 22-XI-1864, Šmartin pod Šmarno goro ⊙ Ljubljana, m. 10-VII-1887, stan. Vavta vas ✉ Straža pri Nov. mestu.

Dr. theol. et phil. JOŽEF DEMŠAR, prosinod. eksamin., č. konz. svet., ravn. priv. uršul. žen. gimn., prof.., r. 12-III-1877, Škofja Loka, m. 22-VII-1899, stan. Ljubljana, Sv. Petra c. 80. — JANEZ DEŽMAN, kurat, r. 27-X-1877, Radovljica, m. 14-VII-1904, stan. Skaručna ✉ Št. Vid nad Ljubljano. — Msgr. JOSIP DOSTAL, taj. komornik Nj. Sv., škof. kancelar, r. 2-IX-1872, Ljubljana, m. 25-VII-1895, stan. Ljubljana, Erjavčeva 4.

IVAN ERJAVEC, žk, r. 31-VIII-1877, Medvode ⊙ Ljubljana, m. 14-VII-1900, stan. Breg ✉ Stražišče.

FRANC SAL. FINŽGAR, član Akademije znan. in umet., duh. svet., žk, r. 9-II-1871, Breznica ⊙ Radovljica, m. 21-VII-1894, stan. Ljubljana, Dobrilova 30. — FELIKS FUNTEK, kp, r. 23-XI-1882, Mengeš ⊙ Kamnik, m. 12-VII-1909, stan. Šenkov turn ✉ Vodice nad Ljubljano.

JANEZ GODEC, žk, r. 20-XII-1873, Boh. Bistrica ⊙ Radovljica, m. 23-VII-1896, stan. Studenec ✉ D. M. v Polju. — JOŽEF GRAŠIČ, č. kan. in konz. svet. Tržaško-kop. škofije, žk, r. 4-III-1863, Križe ⊙ Kranj, m. 31-XII-1885, stan. Ponikve ✉ Videm-Dobrepolje.

FRANC HIERSCHE, žk, r. 14-XII-1866, Počatky (ČSR), m. 21-VII-1889, stan. Polze'a. — VOJTEH HYBAŠEK, č. konz. svet., prof. škof. gimn., r. 27-III-1873, Ružena (ČSR), m. 22-VII-1897, stan. Št. Vid nad Ljubljano.

JANEZ JALEN, kth, r. 26-V-1891, Rodine ⊙ Radovljica, m. 22-VI-1915, stan. Ljubljana-Vič. — ANTON JEMEC, žk, r. 8-I-1864, Davča ⊙ Škofja Loka, m. 22-VII-1888., stan. Repnje ✉ Vodice nad Ljubljano. — Dr. theol. JOŽEF JERŠE, č. konz. svet., gimn. prof., r. 19-III-1872, Šmartin ⊙ Kranj, m. 25-VII-1895, stan. Ljubljana, Semeniška 2. — FRANC KSAV. JUVAN, žk., r. 29-XI-1867, Škofja Loka, m. 1-VII-1893, stan. Škofja Loka.

JANEZ EV. KALAN, č. konz. svet., žk, r. 20-X-1868, Škofja Loka, m. 23-VII-1891, stan. Ljubljana, Založka c. 11. — PAVEL KLEMENČIČ, žk., r. 1-VII-1887, Trata ⊙ Škofja Loka, m. 5-VII-1911, stan. Studenec

*) Ker je v naslovu označeno, da so ti duhovniki vpokojeni, ni pri njihovi zadnji službi še posebej dostavljeno, da so v pokoju. Pri onem duhovniku v pokoju, ki opravlja sedaj kakšno službo, bomo posebej označili, v kakšem svojstvu je bil dotični vpokojen.

✉ D. M. v Polju. — ADOLF KNOL, upr. ž., r. 7-X-1873, Ribnica ⊙ Kočevje, m. 23-VII-1898, stan. Bokalce ✉ Ljubljana-Vič. — LEOPOLD KOLBEZEN, upr. ž., r. 22-X-1876, Črnomelj, m. 22-VII-1899, stan. Sinji vrh ✉ Vinica pri Črnomlju. — Msgr. ANTON KORITNIK, pap. tajni komornik, č. konz. svet., ravn. škof. gimn., r. 22-XII-1875, Polhov Gradec ⊙ Ljubljana, m. 23-VII-1898, stan. Ljubljana, Lepi pot 25. — FRANC KOŠIR, žk, r. 6-IV-1863, Škofja Loka, m. 21-VII-1889, stan. Mala vas, ✉ Ježica. — JERNEJ KOVIČ, žk., r. 18-VIII-1876, Sv. Helena ⊙ Ljubljana, m. 18-VII-1903, stan. Zalog ✉ Komenda. — FRANC KOŽELJ, žk, r. 14-IX-1872, Mengeš ⊙ Kamnik, m. 22-VII-1897, stan. Mala Loka ✉ Velika Loka. — FRANC KRALJ, žk, r. 24-III-1875, Struge ⊙ Kočevje, m. 14-VII-1900, stan. Uršna sela ✉ Novo mesto. — JOŽEF KRANJC, duh. svet., žk, r. 13-III-1862, Vel. Nedelja, m. 14-IX-1884, stan. Velika Nedelja. — Dr. theol. FRANC KULOVEC, minister, r. 8-I-1884, Toplice ⊙ Novo mesto, m. 15-VII-1907, stan. Ljubljana, Frančiškanska 2.

FRANC LAKMAYER, duh. svet., žk, r. 24-VII-1863, Hosin (ČSR), m. 22-VII-1888, stan. Vrhnika. — ANTON LESJAK, duh. svet., žk, r. 18-I-1857, Stična ⊙ Litija, m. 19-VII-1884, stan. Št. Jernej. — Dr. theol. ALFONZ LEVIČNIK, č. konz. svet., sodnik c. sod., gimn. prof. v pok., r. 28-VII-1869, Planina ⊙ Logatec, m. 23-VII-1892, stan. Ljubljana, Miklošičeva 8. — JANEZ LOMŠEK, duhovnik, r. 3-VII-1876, Cerklje ⊙ Krško, m. 14-VII-1901, stan. Muretinci ✉ Sv. Marjeta pri Moškanjcih.

FILIP MARJEŠIČ, ekspozit, r. 23-IV-1890, Ljubljana, m. 14-VII-1913, stan. Škofja Loka. — JOŽEF MARKIČ, upr. ž., r. 25-III-1885, Naklo ⊙ Kranj, m. 15-VII-1912, stan. Sv. Trojica ✉ Dob pri Domžalah. — JANEZ MAUSSER, žk., r. 29-V-1868, Polom ⊙ Kočevje, m. 20-VII-1893, stan. Fikšinci ✉ Rogaševci. — JANEZ EV. MERŠOLJ, duh. svet., žk, r. 29-XII-1868, Radovljica, m. 23-VII-1892, stan. Naklo. — IVAN EV. MIHELČIČ, duh. svet., žk, r. 4-X-1872, Semič ⊙ Črnomelj, m. 23-VII-1896, stan. Notranje gorice ✉ Brezovica pri Ljubljani. — JANKO MLAKAR, č. konz. svet., gimn. prof., r. 25-VI-1874, Železniki ⊙ Škofja Loka, m. 22-VII-1897, stan. Ljubljana, Ilirska 25. — JANEZ MOLJ, žk, r. 23-X-1851, Sp. Brnik ⊙ Kranj, m. 27-VII-1877, stan. Kamnik.

MATIJA NOČ, kp, r. 23-II-1881, Koroška Bela ⊙ Radovljica, m. 12-VII-1906, stan. Kandija ✉ Novo mesto. — MATIJA NOVAK, duh. svet., žk, r. 7-I-1866, Gradac ⊙ Črnomelj, m. 21-VII-1889, stan. Kandija ✉ Novo mesto.

Dr. theol. GREGORIJ PEČJAK, č. kan. in konz. svet., sodnik c. sod., gimn. prof., r. 11-III-1867, Hinje ⊙ Novo mesto, m. 26-VII-1893, stan. Ljubljana, Sv. Florjana 18. — ALOJZIJ PEHANI, žk, r. 7-IV-1861, Žužemberk ⊙ Novo mesto, m. 25-VII-1885, stan. Novo mesto. — PAVEL PERKO, žk, r. 25-I-1877, Poljane ⊙ škofja Loka, m. 14-VII-1901, stan. Muljava ✉ Krka. — FRANC SER. PEŠEC, duh. svet., dk in žk, r. 29-IX-1866, Ig ⊙ Ljubljana, m. 19-VII-1890, stan. Šmarje-Sap. — FRANC SER. POKORN, č. konz. svet., žk, r. 20-IX-1861, Škofja Loka, m. 10-VII-1887, stan. Zabreznica ✉ Žirovnica. — IVAN PRIMAR, kp, r. 23-VIII-1884, D. M. v Polju ⊙ Ljubljana, m. 6-IX-1907, stan. Kamnik .

JAKOB RAZBORŠEK, duh. svet., žk, r. 13-VIII-1876, Čemšenik ⊙ Kamnik, m. 14-VII-1900, stan. Lahovče ✉ Komenda. — LEOPOLD RIHAR, žk, r. 21-XI-1864, Polhov Gradec ⊙ Ljubljana, m. 22-VII-1888, stan. Kamnik.

JOŽEF SEIGERSCHMIED, žk, r. 21-I-1868, Idrija (Ital.), m. 23-VII-1891, stan. Dobrava pri Bledu. — Dr. phil. JOŽEF SEVER, morn. kurat, r. 12-III-1877, Reteče ⊙ Škofja Loka, m. 14-VII-1900, stan. št. Vid nad Ljubljano. — ANDREJ STENOVEC, žk, r. 25-XI-1881, Smlednik ⊙ Kranj, m. 14-VII-1905, stan. Vrbje ✉ Žalec. — Msgr. VIKTOR STESKA, tajni komornik Nj. Sv., konz. svet., škof. računovodja, sodnik cerkv. sodišča, r. 1-I-1868, Ljubljana, m. 23-VII-1891, stan. Ljubljana, Sv. Florjana 18.

JANEZ NEP. ŠAŠELJ, žk, r. 13-V-1859, Mokronog ⊙ Krško, m. 7-VII-1883, stan. št. Lovrenc ✉ Velika Loka. — VIKTOR ŠEGA, kth, r. 2-XII-1869, Kranj, m. 23-VII-1892, stan. Ljubljana, Vidovdanska 4.

Dr. theol. et phil. ALEŠ UŠENIČNIK, Ap. prot., član Akad. znan. in umet., prosinod. eksam., univ. prof., r. 3-VII-1868, Poljane ⊙ Škofja Loka, m. 28-X-1894, stan. Ljubljana, Poljanska 4. — Dr. theol. et phil. FRANC UŠENIČNIK, Ap. prot., č. kan. in konz. svet., prosinod. eksam., univ. prof., r. 2-X-1866, Poljane ⊙ Škofja Loka, m. 28-X-1893, stan. Ljubljana, Poljanska 4.

FRANC KSAV. VRHOVEC, žk, r. 19-XII-1876, Brezovica ⊙ Ljubljana, m. 14-VII-1901, stan. Ljubljana, Vidovdanska 9.

Msgr. RIKARD ZAJC, taj. komornik Nj. Sv., voj. kurat, r. 20-III-1880, Ljubljana, m. 22-VII-1902, stan. Beograd, Dedinje. — ANTON ZALOKAR, upr. ž., r. 27-XII-1889, Mengeš ⊙ Kamnik, m. 16-VII-1914, stan. Mengeš. — Dr. theol. IVAN EV. ZORÉ, č. konz. svet., univ. prof., r. 19-XII-1875, Trebelno ⊙ Krško, m. 23-VII-1898, stan. Ljubljana, Komenskega 12.

ANTON ŽNIDARŠIČ, žk, r. 12-I-1862, Dobrepolje ⊙ Kočevje, m. 19-VII-1890, stan. št. Vid pri Stični.

XV. KATOLIŠKA DRUŠTVA.

1. Pobožne družbe.

Marijine družbe: za seniorje (2), za akademike (2), za akademičarke (1), za dijake (15), za dijakinje (15), za može (15), za žene (121), za fante (85), za dekleta (261), skupaj: 45.000 članov; Marijin vrtec: 30.000 članov. — Tretji red sv. Frančiška Ser.: 35.000 članov, Križarji: 500 članov, Klarice: 500 članic. — Družba za širjenje vere: 20.000 članov. — Apostolstvo sv. Cirila in Metoda: 8000 članov. — Bratovščina sv. Družine: 5816 družin z 32.200 člani. — Bratovščina sv. Rešnjega Telesa: v 200 župnijah 5000 članov. — Bratovščina sv. Uršule: v 150 župnijah 8000 članic. — Apostolstvo mož in fantov: 10.000 članov. — Družba treznosti: v 141 župnijah 5000

članov. — Družba sv. Rafaela za varstvo izseljencev: 300 članov. — Dejanje sv. Detinstva Jezusovega: v 70 župnijah 7000 članov. — Vincencijeve konference: 29 društev s 300 člani. — Elizabetne konference: 14 društev s 120 članicami. — Cecilijina društva.

Ljubljanska

Red. štev.	Dekanat	Župnije	Ekspozšture i sl.	Cerkve	Kapele
1	Ljubljana mesto	9	2	24	34
2	Ljubljana okolica	20	—	84	34
3	Cerknica	10	—	68	16
4	Kamnik	20	—	52	29
5	Kočevje	15	1	80	42
6	Kranj	23	1	93	32
7	Leskovec	14	—	91	29
8	Litija	18	1	68	17
9	Loka	20	—	65	22
10	Moravče	14	2	52	10
11	Novo mesto	15	—	84	21
12	Radovljica	25	—	54	33
13	Ribnica	15	1	54	20
14	Semič	13	—	89	17
15	Šmarje	10	—	61	10
16	Trebnje	10	—	65	8
17	Vrhnika	13	1	48	27
18	Žužemberk	9	—	53	6
	Skupaj	273	9	1185	407
	APOSTOLSKA				
1	Krške škofije	2	—	3	—
2	Goriške nadškofije	—	1	1	—
	Skupaj	275	10	1189	407

Legenda pro lectore latino in pag. 77—79.

2. Katoliška Akcija.

je ustanovljena za: dijake, dijakinje, učiteljice, javne nameščenke, delavce, delavke, kmečke fante in kmečka dekleta.

škofija

Svet. duhovniki			Redovniki			Redovnice		Število katoličanov		
dušni pastirji	v drugi službi	v pokoju	Hiše	Duhovn.	Bratje	Hiše	Sestre	Prisutni	Privr. odsutni	Strana
18	60	20	8	77	120	22	763	81.309	—	277
28	29	7	2	6	12	2	23	42.559	848	279
14	—	—	—	—	—	—	—	18.364	1.581	281
26	—	8	2	13	26	7	99	30.270	1.190	284
16	1	1	—	—	—	1	30	18.361	4.548	302
36	2	5	—	—	—	8	86	40.203	369	286
23	—	1	3	31	53	5	27	39.719	1.851	295
27	—	—	1	3	1	3	174	27.212	674	297
27	—	2	1	8	18	4	88	27.216	651	289
18	—	1	—	—	—	—	—	15.453	672	291
21	6	5	1	5	4	2	50	33.045	1.562	299
35	1	2	1	5	6	2	40	37.937	261	293
22	—	1	1	2	1	1	14	25.810	2.787	303
15	—	—	—	6	—	1	4	25.557	1.412	305
13	—	3	1	19	31	—	—	19.218	763	282
15	—	2	—	—	—	—	—	24.448	1.054	301
19	—	1	—	—	—	1	2	20.511	659	283
12	—	—	—	—	—	—	—	14.950	750	306
386	**99**	**59**	**21**	**175**	**272**	**59**	**1400**	**542.142**	**21.632**	—
ADMINISTRATURA										
1	—	—	—	—	-	—	—	754	2	289
1	—	—	—	—	—	—	—	410	—	291
387	**99***	**65****	**21**	**175**	**272**	**59**	**1400**	**543.306**	**21.634**	—

*) Bogoslovcev duhovnikov 25 (od teh v voj. službi 16).
**) Izvan dijeceze 6

15. LAVANTINSKA ŠKOFIJA

(DIOECESIS LAVANTINA).

Stolnica v Mariboru.

Patron škofije: sv. Andrej apostol.

Patron stolne cerkve: sv. Janez Krstnik.

Površina škofije: 7.398 km², od tega Apost. administracija del sombateljske škofije 950 km², del sekovske škof. 53 km² in del krške škof. 405 km².

Škofija obsega 17 okrajnih načelstev Slovenije, zdaj Dravske banovine.

Pridiga se slovensko in nemško.

Katoliških vernikov 1-VII-1937: 638.786, od teh v Apost. administraciji 96.728.

Drugovercev 31-III-1931: pravoslavnih 2999, protestantov 25.089, starokatoličanov 52, judov 683, muslimanov 390 in 152 raznih.

Škofija se deli v: 4 naddekanate, 28 dekanatov, 266 župnij in 3 ekspozituri (v Apost. administraciji 4 dekanati, 35 župnij in 2 ekspozituri).

I. ZGODOVINSKI ORIS.

Nadškof Eberhard II. v Solnogradu je ustanovil v vzhodnem delu Koroške, pri Sv. Andražu v Labodski dolini dne 20. VIII. 1212. kolegijatni zavod, čigar kanoniki bi naj živeli po pravilu sv. Avguština. Isti nadškof je 1. 1223. prosil papeža Honorija III., da bi se naj zavoljo velike oddáljenosti in težavnih potov ustanovila nova škofija pri Sv. Andražu. Dne 10. maja 1228. je Eberhard II. izdal v Solnogradu ustanovno listino nove škofije, v kateri je med drugim določil, da si šentandraški kolegijatni kapitelj ne sme prilastovati pravice, voliti lavantinskega škofa. To pravico imej vedno le solnograški nadškof. Meje lavantinske škofije se morejo približno do-

ločiti iz listine nadškofa Friderika II. l. 1280. Škofija je obsegala sedem župnij, ki so se raztezale deloma po Koroškem, deloma po Štajerskem (Sv. Andraž, Laboda, Remšnik, Sv. Florijan, Sv. Peter pri Lindenbergu, Sv. Martin ob Sulmi in Sussenteller).

Ti nedostatki v omejetvi nove škofije in ta majhen delokrog lavantinskih škofov, ki so bili razen tega za širne pokrajine generalni vikarji solnograških nadškofov, so ostali do 1. 1786. To leto se je izvršila nova ureditev škofije in se ji je dodalo še nekdanje velikovško okrožje na Koroškem in celjsko okrožje na Štajerskem.

Enajsti lavantinski škof, Dietrich Wolfhauer (1317—1332), se omenja v listinah prvi kot knezoškof. Od 24. škofa naprej, Teobalda Schweinbeck (1446—1463), imajo lavant. škofje nepretrgano knežji naslov.

Glasom listine z dne 8. nov. 1788. je odstopil knezonadškof ljubljanski Mihael Brigido knezoškofu lavantinskemu one župnije na Spodnjem Štajerskem, ki spadajo k sedanjim dekanijam Videm, Celje, Rogatec, Šmarje, Slov. Bistrica, Nova cerkev, Konjice, Laško in Stari trg. Glasom listine z dne 15. marca 1789. je odstopil knezonadškof M. Brigido 15 župnij na Spodnjem Štajerskem ob Dravi knezonadškofu solnograškemu, da bi jih on odkazal svojim podložnim škofoma na Štajerskem.

Po naročilu papeža Pija IX. je izšla določba svete konzistorijalne kongregacije, izdana v Rimu dne 20. maja 1857., po kateri je prenešen škofijski sedež iz Št. Andraža v Maribor po zaslugi knezoškofa Antona Martina Slomška. Škof pridrži naslov »lavantinski«. Znano je, da je knezoškof Slomšek (1846—1862) bil velik slovenski rodoljub, odgojitelj, literat in pospeševalec cerkvenega jedinstva. Upamo, da ga bomo smeli imenovati tudi svetnikom.

Po svetovni vojni je dobila lavantinska škofija Mežiško dekanijo na Koroškem od krške škofije in celo Prekmurje od sombateljske škofije; izgubila pa je nekaj župnij, ki jih odstopila sekovski škofiji.

II. ORDINARIJ.

Prevzvišeni in prečastiti gospod

DR. IVAN JOŽEF TOMAŽIČ,

KNEZOŠKOF LAVANTINSKI V MARIBORU, SVETEGA OČETA HIŠNI PRELAT, APOSTOLSKI ADMINISTRATOR DELOV KRŠKE, SEKOVSKE IN SOMBATELJSKE ŠKOFIJE V JUGOSLAVIJI, DOKTOR BOGOSLOVJA itd. itd.

R. 1-VIII-1876, Sv. Miklavž ⊙ Ptuj, m. 5-XII-1898, stolni kan. 15-X-1915, stol. dekan 22-II-1921, naslovni škof Bargalski in pomožni škof lavant., izbran 8-VI-1928. in posvečen 1-VIII-1928 v Mariboru, gen. vikar 1-X-1928, stolni prošt 30-X-1930, za lavant. škofa imenovan 27-VI-1933, prevzel škof. posle 1-VIII-1933. in je bil slovesno ustoličen 15-VIII-1933.

III. STOLNI KAPITELJ.

Infulirani stolni prošt.

Msgr. Dr. iur. can. Maksimilijan Vraber, Ap. prot., kn.-šk. konz. svet., referent, preds. škof. cerkv. sodišča, preds. izpraševalne komisije za ordinande, ravnatelj kn.-šk. ordinariatske pisarne i t. d., r. 9-X-1877, Kapla ⊙ Dravograd, m. 25-VII-1901.

Infulirani stolni dekan.

Msgr. Dr. theol. Franc Ks. Cukala, prelat Nj. Sv., duh. svet. krške in konz. svet. lavant. škofije, prodirektor kn.-šk. bogosl. učilišča, referent, prosinod. sodnik, prosinod. eksaminator, preds. cenzurne komisije za cerkv. umetnost, preds. cenzurne komisije za tiskanje knjig, preds. Družbe sv. Mohorja, stol. kan i t. d., r. 1-XII-1878, Gomilsko ⊙ Celje, m. 20-VII-1902.

Stolni kanoniki.

Rudolf Janežič, kan. senior, kn.-šk. duh. in konz. svet., referent, prodpreds. cerkv. sodišča, Canonicus Poenitentiarius, preds. komisije za nadzorovanje cerkv. glasbe, naddekan v naddekaniji Maribor ob desnem bregu Drave, stolni kan. i t. d., r. 20-III-1870, Sv. Miklavž ⊙ Ptuj, m. 25-VII-1894.

Msgr. Mihael Umek, č. kapelan Nj. Sv., kn.-šk. konz. svet., referent, prosinod. sodnik, stol. in mestni žk in dk mariborski, stol. kan., r. 29-IX-1886, Piršenberg ⊙ Brežice, m. 27-VII-1910.

Dr. theol. Jožef Mirt, kn.-šk. konz. svet, referent, prosinod. sodnik in eksaminator, vodja škof. knjigovodstva in komorništva, naddekan v naddekaniji ob Savinji, stol. kan., r. 3-II-1894, Rajhenburg ⊙ Brežice, m. 2-VII-1916.

Dr. theol. Ivan Žagar, kn.-šk. duh. in konz. svet., referent, prosinod. sodnik in eksaminator, ravnatelj »Associationis Perseverantiae sacerdotalis« v lav. škofiji, naddekan v naddekaniji ob Savi, stol. kan. i t. d., r. 3-XII-1886, št. Peter v Sav. dol. ⊙ Celje, m. 25-VII-1909.

Dr. theol. Alojzij Ostrc, canonicus theologus, kn.-šk. konz. svet., referent, ravnatelj kn.-šk. bogosl. semenišča, promotor iustitiae, naddekan v naddekaniji Maribor ob l. br. Drave, stol. kan., r. 3-IV-1900, Sv. Križ ⊙ Ljutomer, m. 29-VI-1924.

IV. ŠKOFIJSKI ORDINARIAT.

1. Škofijski konzistorij.

Predsednik: *Ordinarij.*

Pravi konzist. svetovalci: *Msgr. Dr. Maksimilijan Vraber, Msgr. Dr. Franc Ks. Cukala, Rudolf Janežič, Msgr. Mihael Umek, Dr. Jožef Mirt, Dr. Ivan Žagar* in *Dr. Alojzij Ostrc.*

2. škofijsko cerkveno sodišče.

Oficial: *Msgr. Dr. Maksimilijan Vraber.*

Viceoficial: *Rudolf Janežič.*

Prosinodalni sodniki: *Msgr. Dr. Franc Ks. Cukala, Msgr. Mihael Umek, Dr. Jožef Mirt* in *Dr. Ivan Žagar.*

Notar: *Janez Kokošinek.*

Promotor iustitiae: *Dr. Alojzij Ostrc.*

Branilec zakon. vezi: *Dr. Vinko Močnik.*

Advokat: nezasedeno.

Aparitor: *Evgen Lorger.*

Kurzor: *Pisarniški sluga.*

3. Prosinodalni eksaminatorji za župnijske izpite.

Predsednik: *Ordinarij.*

Predsednikov namestnik: *Msgr. Dr. Maksimilijan Vraber.*

Eksaminatorji: *Msgr. Dr. Franc Ksav. Cukala, Dr. Jožef Mirt, Dr. Ivan Žagar, Dr. Jožef Hohnjec, Dr. Jožef Jeraj, Dr. Anton Jehart, Dr. Vinko Močnik, Dr. Jakob Aleksič* in *Anton Karo.*

4. škofijski katehetski urad.

Predsednik: *Ordinarij.*

Predsednikov namestnik: *Dr. Ivan Žagar.*

Svetovalci: Za dekane: *Jožef Ozimič.* — Za srednje šole: *Ivan Bogovič, Peter Kovačič, Pavel Živortnik, Stanislav Cajnkar* in *Jakob Richter.* — Za župnike: *Ferdinand Pšunder.* — Za meščanske šole: *P. Gratus Kostanjšek, Franc Lukman* in *Avgust Šparl.* — Za osn. šole: *Friderik Ratej* in *Dr. Jožef Meško.*

5. Parochi consultores.

Dr. Janez Jančič, Anton Veternik in *Jožef Ozimič.*

6. Eksaminatorji za ordinande.

Predsednik: *Msgr. Dr. Maksimilijan Vraber,* stol. prošt.

Podpredsednik: *Msgr. Dr. Franc Ks. Cukala,* stol. dk.

Svetovalci: Stol. kanoniki: *Rudolf Janežič* in *Dr. Alojzij Ostrc;* bogoslovni profesorji: *Dr. Jožef Hohnjec, Dr. Jožef Jeraj, Dr. Jakob Aleksič, Dr. Janez Janžekovič* in vsakokratni g. spiritual.

7. Sinodalni pričevalci.

Naddekani in na sinodi 1911 zapriseženi dekani.

8. Škofijska pisarna.

(Slomškov trg 19. ☎ 23-41).

Ravnatelj: *Msgr. Dr. Maksimilijan Vraber.*

Tajnik: *Jaroslav Kotnik,* škof. dvorni kaplan, r. 19-II-1914, Trst (Italija), m. 4-VII-1937.

Aktuar: *Janez Kokošinek,* r. 17-V-1901, Leszenye (Ogrsko), m. 22-IX-1923.

Uradnik: *Evgen Lorger,* r. 17-XII-1890, Sv. Lenart ⊙ Laško, m. 26-VII-1914.

Sluga: *Jožef Štuhec.*

9. Škofijsko knjigovodstvo in komorništvo.

Vodja in referent: *Dr. Jožef Mirt.*

Pregledovalec računov: *Janez Ev. Gašparič,* r. 5-XII-1895, Sv. Lenart pri Vel. Ned. ⊙ Ptuj, m. 23-VI-1918.

10. Škofijski upravni svet.

Predsednik: *Ordinarij.*

Člana: *Franc Hrastelj* in *Dr. Vinko Močnik.*

11. Cenzurna komisija za cerkveno umetnost in za ohranitev spomenikov.

Predsednik: *Prelat Dr. Franc Ks. Cukala.*

Svetovalci: *Dr. Jožef Mirt, Dr. Alojzij Ostrc, Opat Peter Jurak, Anton Cestnik* in *P. Valerijan Landergott OFM.*

12. Cenzurna komisija za tiskanje knjig.

Predsednik: *Prelat Dr. Franc Ks. Cukala.*

Svetovalci: *Msgr. Dr. Franc Kruljc, Dr. Jožef Hohnjec, Dr. Anton Jehart, Dr. Vinko Močnik, Dr. Janez Jančič, Dr. Jakob Aleksič, Dr. Janez Janžekovič, Anton Karo* in *Janez Ev. Gašparič.*

13. Komisija za nadzorovanje cerkvene glasbe.

Predsednik: *Rudolf Janežič.*

Predsednikov namestnik: *Janez Ev. Gašparič.*

Duhovniki-udje: *Dr. Anton Jehart, Jožef Čižek, P. Valerijan Landergott OFM, Jožef Trafenik, Dr. Janez Jančič* in *Gregorij Zafošnik.*

Svetni ud: *Organist Karol Bervar v Celju.*

14. Škofijski nadzorstveni svet (Consilium a vigilantia).

Msgr. Dr. Maks. Vraber, Msgr. Dr. Franc Ks. Cukala, Rudolf Janežič, Dr. Jožef Hohnjec, Dr. Vinko Močnik in *P. Alfonz Svet OFM Conv.*

15. Izpraševalna komisija za strokovne izpite na kn.-šk. bogoslovnem učilišču v Mariboru.

Prodirektor: *Msgr. Dr. Franc Ksav. Cukala.*

Šk. komisarji: *Msgr. Dr. Maksimil. Vraber, Rudolf Janežič, Dr. Jožef Mirt, Dr. Ivan Žagar, Dr. Alojzij Ostrc, Dr. Jožef Hohnjec, Dr. Jožef Jeraj, Dr. Anton Jehart, Dr. Vinko Močnik, Dr. Jakob Aleksič* in *Dr. Janez Janžekovič.*

Eksaminator: Strokovni profesor.

16. Upravni svet v semeniških zadevah.

1. pro disciplina:

a) za kn.-šk. bogoslovno semenišče: *Dr. Vinko Močnik,* bogosl. prof.

b) za kn.-šk. dijaško semenišče: *Dr. Franc Ksav. Cukala,* stol. dekan in *Dr. Jožef Jeraj,* bogosl. prof.

2. pro administratione bonorum temporalium:

a) za kn.-šk. bogoslovno semenišče: *Rudolf Janežič,* stol. kan. in *Dr. Jožef Mirt,* stol. kan.

b) za kn.-šk. dijaško semenišče: *Msgr. Mihael Umek,* stol. kan. in *Dr. Ivan Žagar,* stol. kan.

V. KNEZOŠKOFIJSKO BOGOSLOVNO UČILIŠČE.

Prodirektor: *Prelat Dr. Franc Ks. Cukala,* stol. dekan.

Profesorji:

Dr. theol. Jožef Hohnjec, za specialno dogmatiko in vzhodno bogoslovje, r. 1-I-1873, Sv. Peter p. Sv. gorami ⊙ Šmarje, m. 25-VII-1896.

Dr. theol. Jožef Jeraj, za moral. bogoslovje, etiko in sociologijo, r. 16-II-1892, Rečica v Sav. dol. ⊙ Gor. grad, m. 22-VII-1915.

Dr. theol. Anton Jehart, za biblijske študije starega zakona, r. 24-VI-1881, Sv. Lovrenc na Pohorju ⊙ Maribor d. br., m. 25-VII-1904, t. č. na dopustu.

Dr. theol. et iuris can. Vinko Močnik, za cerkv. zgodovino, patrologijo in kanon. pravo, r. 10-I-1889, Sv. Anton v Sl. gor. ⊙ Maribor l. br., m. 30-VI-1919.

Docenti:

Dr. theol. Jakob Aleksič, za biblijske študije novega zakona, r. 30-V-1897, Središče ⊙ Ptuj, m. 29-VI-1924.

Dr. theol. et phil. Maksimilijan Držečnik, za bibl. vede star. zak., r. 5-X-1903, Ribnica ⊙ Dravograd, m. 1-XI-1932.

Anton Karo, za liturgiko.

Dr. theol. Jožef Meško, za pastoralno bogoslovje, r. 14-III-1899, Sv. Tomaž pri Orm. ⊙ Ptuj, m. 28-VI-1925.

Dr. theol. Alojzij Ostrc, za cerkv. umetnost in zgodovino.

Dr. theol. et phil. Anton Trstenjak, za osnovno bogoslov. in filozofijo, r. 8-I-1906, Gor. Radgona ⊙ Ljutomer, m. 2-VIII-1931.

Janez Ev. Gašparič, za koralno petje.

VI. KNEZOŠKOFIJSKO BOGOSLOVNO SEMENIŠČE.

(Glavni trg 7. ☎ 23-20).

Ravnatelj: *Dr. theol. Alojzij Ostrc.*

Študijski prefekt: *Dr. theol. et phil. Maksimilijan Držečnik* (kakor zgoraj).

Spiritual: *Anton Karo,* rektor † sv. Alojzija, r. 24-I-1897, Vransko ⊙ Celje, m. 29-VI-1922.

Generalni prefekt: *Alojzij Jakopina,* r. 16-V-1912, Buče ⊙ Šmarje, m. 3-VII-1938.

Ceremonijar: *Adolf Pikl,* r. 6-II-1914, Gotovlje ⊙ Celje, m. 3-VII-1938.

Število bogoslovcev: 68 iz Lavant. in 1 iz tujih škofij, skupaj 69. — Frančišk. bogoslovcev 4 in kapucinskih 2.

Na višjih bogosl. zavodih v Rimu 1, v Parizu 2 in Ljubljani 1.

VII. KNEZOŠKOFIJSKO DIJAŠKO SEMENIŠČE »MAXIMILIANUM-VICTORINUM« V MARIBORU.

(Koroščeva ul. 12. ☎ 27-18).

Ravnatelj: *Dr. Jakob Aleksič* (kakor zgoraj).

Učitelj glasbe: *Gregor Zafošnik,* r. 30-VIII-1902, Slov. Bistrica ⊙ Maribor d. br., m. 27-VI-1926.

Prefekti: *Ivan Žličar,* r. 23-XII-1910, Sv. Jurij ob j. žel. ⊙ Celje, m. 15-IX-1935. — *Ivan Bombek,* r. 29-VII-1909, Sv. Marjeta niže Ptuja ⊙ Ptuj, m. 8-VII-1934. — *Vinko Frangež,* r. 12-VII-1912, Cirkovce ⊙ Ptuj, m. 4-VII-1937.

Spiritual: *Dr. Anton Trstenjak.*

Število gojencev: 126.

VIII. PREGLED ŽUPNIJ PO NADDEKANATIH IN DEKANATIH

I. NADDEKANAT MARIBOR OB LEVEM BREGU DRAVE.

1. DEKANAT MARIBOR OB LEVEM BREGU DRAVE.

Dk: Msgr. MIHAEL UMEK, žk v Mariboru.

1. MARIBOR, stolna in mestna ž. sv. Janeza Krst. (Slomškov trg 20, ☎ 29-29). ♁ sv. Janez Krst., sagr. 1520. Ž. spom. 1189. Ptr: Lavantinsko škofijstvo. D: 11.500+80. Prid: slov. in nem. ⊙ Maribor od levem bregu

Drave. o 🚗 ✉ ✠: v k. 1 ✝. 4 †. 2 □ Šol. SS. (žensko učilišče, dekl. vadnica, dekl. mešč. in gospodinjska š.). — Žk: Msgr. MIHAEL UMEK, Nj. Sv. tajni kp., stolni kan., konz. svet. in dk, r. 29-IX-1886, Piršenbreg ⊙ Brežice, m. 27-VII-1910. — Vk: PETER PRIBOŽIČ, r. 1-VII-1899, Rajhenburg ⊙ Brežice, m. 27-VI-1926. — 1. Kp: IVAN CAMPLIN, r. 23-VI-1912, Bogojina ⊙ D. Lendava, m. 7-VII-1935. — 2. Kp: ZDRAVKO KORDEŽ, r. 4-XII-1908, Prevalje ⊙ Dravograd, m. 5-VII-1931. — Korni vk: ALOJZIJ JURANOVIČ, r. 12-VI-1899, Sv. Križ ⊙ Ljutomer, m. 6-VII-1930. — Dr. JOŽEF SCHÖNDORFER, r. 4-III-1905, Staritrg ⊙ Slovenjgradec, m. 6-VII-1930.

2. **MARIBOR — SV. MARIJA** (Frančiškanska ul. 2, ☎ 22-14). ♁ Bazilika Matere Milosti, sagr. 1895. Ž. osn. 1784. L. coll. D: 12.857+?. Prid: slov. in nem. ⊙ Maribor l. br. o 🚗 ✉ ✠: v k. 4 †. □ OO. Fran. □ šol. SS. □ Marijine SS. od čudodelne svetinje kot bolniške sestre. □ šol. SS. s sirotiščem v Melju. Š: real. gimn. (1), mešč. (1), osn. (5) in trg.-nad. š. (1). — Ž. vk: O. VALERIJAN LANDERGOTT OFM, konz. svet., r. 28-XI-1870, Sv. Trojica ⊙ Maribor l. br., m. 28-XII-1893. 1. Kp: O. SEVERIN KOROŠEC OFM, r. 13-V-1871, Kapela pri Radencih ⊙ Ljutomer, m. 15-VII-1894. — 2. Kp: O. GABRIJEL PLANINŠEK OFM, r. 19-II-1888, Sv. Lovrenc na Drav. polju ⊙ Ptuj, m. 6-X-1914.

3. **SV. BARBARA pri VURBERGU (v Slov. goricah).** ♁ sv. Barbara D. M., sagr. 1787. Ž. osn. 1639. Ptr: Verski sklad. D: 1762. ⊙ Maribor l. br. ⊙ ✠: Sv. Lenart v Slov. goricah. o Korena. 🚗 Maribor. ✉ Sv. Barbara pri Mariboru. 1 †. Osn. š. (1). — Žk: JOSIP POTOČNIK, r. 3-II-1887, Sv. Rok ob Sotli ⊙ Šmarje, m. 25-VII-1911. — Kp: ./.

4. **KAMNICA pri Mariboru.** ♁ sv. Martin škof, sagr. 1544. Ž. spom. 1378. Ptr: Lavant. škofijstvo. D: 2850. ⊙ Maribor l. br. o v k. 🚗 ✉ ✠: Maribor. 1 ✝. 3 †. 2 □ Šol. SS. Osn. š. (1). — Žk: VINKO MUNDA, r. 14-VII-1892, Sv. Tomaž pri Ormožu ⊙ Ptuj, m. 30-VI-1917. — 1. Kp: FRANC LASBAHER, r. 16-VIII-1904, Sv. Peter pri Gor. Radgoni ⊙ Ljutomer, m. 29-VI-1928.

5. **SV. KRIŽ pri Mariboru.** ♁ Povišanje sv. Križa, sagr. 1493. Ž. osn. 1786. Ptr: Verski sklad. D: 1000. ⊙ Maribor l. br. o v k. 🚗 Maribor. ✉ ✠: Gornja sv. Kungota. 1 †. Osn. š. (1). — Žk: FRANC KREN, r. 18-IX-1883, Sv. Ilj v Slov. goricah ⊙ Maribor l. br., m. 25-VII-1909.

6. **SV. MARJETA ob Pesnici.** ♁ sv. Marjeta D. M., sagr. 1567. Ž. osn. 1788. Ptr: Verski sklad. D: 1680. ⊙ Maribor l. br. o ✉: v k. 🚗 ✠: Pesnica. 1 †. Osn. š. (1). — Žk: ANTON RANTAŠA, r. 9-I-1882, Sv. Križ ⊙ Ljutomer, m. 19-VII-1904. — Kp: ./.

7. **SV. MARTIN pri Vurbergu.** ♁ sv. Martin škof, sagr. 1446. Osn. kot vikarijat 1761, kot ž. 1791. Ptr: Verski sklad. D: 2279+3. ⊙ Maribor l. br. o Duplek. 🚗 Maribor. ✉ ✠: Vurbreg pri Ptuju. Osn. š. (2). — Žk: ANTON LAJNŠIC, r. 12-II-1867, Zibika ⊙ Šmarje, m. 25-VI-1892.

8. **SV. PETER pri Mariboru.** ♁ sv. Peter Ap., sagr. 1280. Ž. spom. 1279. Ptr: Lavant. škofijstvo. D: 2466. ⊙ Maribor l. br. o Košaki. 🚗

✉ ✠: Maribor. 1 ✝. 4 †. □ Šol. SS. z dekl. osn. š. Osn. š. (2). — Žk: ALOJZIJ ŽALAR, r. 17-X-1901, Sv. Križ ⊙ Ljutomer, m. 13-IX-1925. — 1. Kp: ANTON KOVAČIČ, r. 10-IV-1909, Dobova ⊙ Brežice, m. 5-VII-1936. — 2. Kp: DRAGO OBERŽAN, r. 21-X-1900, Loka ⊙ Celje, m. 29-VI-1924.

9. **SELNICA ob Dravi.** ♁ sv. Marjeta D. M., sagr. 1190. Ž. osn. 1200. L. coll. **D: 2800.** ⊙ Maribor l. br. o ✉ ✠: v k. 🚌 Ruše. 1 ✝. 2 †. Osn. š. (1). — Žk: FERDINAND CIUHA, r. 14-V-1874, Dobrunje ⊙ Ljubljana ok., m. 25-VII-1897. — Kp: JANEZ ČOKL, r. 31-III-1909, Zibika ⊙ Šmarje, m. 10-VII-1933.

10. **GORNJA SV. KUNGOTA.** ♁ sv. Kunigunda Cesar., sagr. 1267. Ptr: Lavant. škofijstvo. **D: 1346.** ⊙ Maribor l. br. o ✉ ✠: v k. 🚌 Maribor. 1 †. Osn. š. (1). — Upr. ž.: JOŽEF KOLARIČ, r. 13-VII-1869, Prevorje, m. 25-VII-1895.

10. **SV. DUH na Ostrem vrhu** (vidi Apostol. administraciju str. 348; spada v sekovsko škofijo).

2. DEKANAT JARENINA.

Dk: JOŽEF ČIŽEK, žk v Jarenini.

1. **JARENINA.** ♁ sv. Marija Vnebovzeta, sagr. okr. 1135. Ž. spom. 1135. Ptr: Samostan Admont (Nemčija). **D: 3034.** ⊙ Maribor ob l. br. Drave. o ✉: v k. 🚌 ✠: Pesnica. 2 †. Osn. š. (1). — Žk: JOŽEF ČIŽEK, duh. svet., dk. in č. kan., r. 21-X-1864, Pilštanj ⊙ Šmarje, m. 16-VII-1886. — 1. Kp: FRANC MERKAČ, r. 27-III-1908, Prevalje ⊙ Dravograd, m. 8-VII-1934. — 2. Kp: ./.

2. **SPODNJA SV. KUNGOTA.** ♁ sv. Kunigunda Cesar., sagr. 1673. Ž. osn. 1891. Ptr: □ Admont. **D: 1380.** ⊙ Maribor l. br. o Sv. Jurij ob Pesnici. 🚌 ✉ ✠: Pesnica. Osn. š. (1). — Žk: VINCENC KRANER, r. 10-XII-1880, Sv. Jurij v Slov. goricah ⊙ Maribor, m. 25-VII-1905.

3. **SV. JAKOB v Slovenskih goricah.** ♁ sv. Jakob. Ž. spom. 1532. Ptr: □ Admont. **D: 2750+40.** ⊙ Maribor l. br. o Jakobski dol. 🚌 Maribor. ✉ ✠: v k. Osn. š. (1). — Žk: MARTIN ERHATIČ, r. 1-XI-1883, Sv. Lenart pri Vel. Nedelji ⊙ Ptuj, m. 25-VII-1909. — Kp: ./.

4. **SV. JURIJ ob Pesnici.** ♁ sv. Jurij M., sagr. 1383. Ž. osn. 1871. Inkorp. □ Admont. **D: 1135.** ⊙ Maribor l. br. o v k. 🚌 Pesnica. ✉ ✠: Gornja sv. Kungota. Osn. š. (1). — Žk: ANTON ZUPANIČ, r. 6-I-1884, Hajdina ⊙ Ptuj, m. 25-VII-1912.

5. **SVEČINA.** ♁ sv. Andrej Ap., sagr. 1657. Ž. spom. 1197. Inkorp. □ Admont. **D: 1510.** ⊙ Maribor l. br. o v k. 🚌 Pesnica. ✉ ✠: Gornja sv. Kungota. 2 †. □ Šol. SS. v ban. gosp. šoli. Osn. š. (1). — Žk: FRANC ČASL, duh. svet., r. 15-IX-1885, Rečica ob Savinji ⊙ Gor. grad, m. 25-VII-1911.

6. **ŠENT ILJ v Slovenskih goricah.** ♁ sv. Ilj Opat, sagr. 1812. Ž. osn. 1784. Ptr: □ Admont (Nemčija). **D: 3385+50.** ⊙ Maribor l. br. o 🚌 ✉ ✠: v k. 1 †. Osn. š. (1). — Upr. ž.: ANTON RAVŠL, r. 31-VIII-1898, Središče ob Dravi ⊙ Ptuj, m. 29-VI-1924. — Kp: ŠTEFAN ČERGULJ, r. 5-XII-1913, Murska Sobota, m. 3-VII-1938.

3. DEKANAT SV. LENART V SLOV. GORICAH.

Dk: FRANC SAL. GOMILŠEK, žk v Sv. Benediktu v Slov. goricah.

1. **MARIJA SNEŽNA na VELKI.** ♁ sv. Marija Snežna, sagr. 1791. Kuracija od 1789. a ž. od 1865. Ptr: Ver. sklad. D: **2975**+40. ⊙ 🚌: Maribor. ☉ Sv. Lenart v Slov. gor. o Velka. 🚌 ✙: št. Ilj v Slov. gor. ✉ v k. 11 †. Osn. š. (2). — Žk: SREČKO VRŠIČ, r. 11-VII-1890, Sv. Anton v Slov. gor. ⊙ Maribor, m. 22-VII-1915. — Kp: JOŽEF KRAJNC, r. 6-II-1876, Mala Nedelja ⊙ Ljutomer, m. 25-VII-1904.

2. **NEGOVA.** ♁ sv. Marija, sagr. 1710. Ž. osn. 1710. Ptr: Ver. sklad. D: **1450**+10. ⊙ Ljutomer. ☉ 🚌: Gor. Radgona. o v k. ✉ ✙: Ivanjci. 11 †. Osn. š. (1). — Žk: IVAN GRANFOLA, r. 19-I-1896, Rotman ⊙ Ptuj, m. 29-VI-1922. — Kp: EMIL HODNIK, r. 7-VI-1910, žalec ⊙ Celje, m. 24-IX-1938.

3. **SV. ANA v Slovenskih goricah.** ♁ sv. Ana, sagr. 1705. Ž. osn. 1786. Ptr: Verski sklad. D: **3000**+35. ⊙ 🚌: Maribor. ☉ ✙: Sv. Lenart v Slov. goricah. o ✉: v k. 1 †. Osn. š. (2). — KONRAD ŠEŠKO, r. 18-II-1882, Planina ⊙ Šmarje, m. 25-VII-1906. — Kp: ./.

4. **SV. ANTON v Slovenskih goricah.** ♁ sv. Anton Pušč., sagr. 1516. Ž. spom. 1684. Ptr: Sekovsko škofijstvo. D: **2561**+30. ⊙ 🚌: Maribor. ☉ Sv. Lenart v Slov. goricah. o ✉: v k. ✙ Sv. Trojica v Slov. goricah. 12 †. Osn. š. (1). — Žk: FRANC ŠKOF, r. 26-VII-1883, Vel. Nedelja ⊙ Ptuj, m. 25-VII-1908. — Kp: P. ILDEFONZ LANGERHOLZ OFM, r. 25-V-1909, Stara Loka ⊙ Škofja Loka, m. 2-VII-1933.

5. **SV. BENEDIKT v Slovenskih goricah.** ♁ Sv. Benedikt Op., sagr. 853. in 1050. Ž. spom. 1299. Ptr: Sekovsko škofijstvo. D: **2620**+30. 🚌 Maribor. ☉ ✙: Sv. Lenart v Slov. goricah. o ✉: v k. 1 ✝. 1 †. Osn. š. (1). — Žk: FRANC SAL. GOMILŠEK, konz. svet. in dk, r. 14-XII-1872, Krčevina ⊙ Ptuj, m. 25-VII-1896. — Kp: MIHAEL LAURA, r. 30-VII-1910, Mala vas ⊙ Ptuj, m. 5-VII-1936.

6. **SV. BOLFENK v Slovenskih goricah.** ♁ sv. Bolfenk, sagr. 1789. Ž. osn. 1785. Ptr: Ver. sklad. D: **1022**. ⊙ 🚌 ✙: Ptuj. o ✉: v k. 2 †. Osn. š. (1). — Žk: FRANC LETONJA, r. 3-VIII-1880, Kicar ⊙ Ptuj, m. 25-VII-1904.

7. **SV. JURIJ v Slovenskih goricah.** ♁ sv. Jurij M., sagr. 1501. Ž. spom. 1388. Ptr: ▭ Admont. D: **2810**+10. ⊙ 🚌: Maribor. o ✉: v k. ✙ Sv. Lenart v Slov. goricah. 10 †. Osn. š. (1). — Žk: IVAN BOSINA, duh. svet., r. 30-IV-1876, Dobova ⊙ Brežice, m. 25-VII-1900. — Kp: RADO JUNEŽ, r. 26-VII-1912, Kostrivnica ⊙ Šmarje, m. 4-VII-1937.

8. **SV. LENART v Slovenskih goricah.** ♁ Sv. Lenart, sagr. 1203. Ž. spom. 1376. Ptr: ▭ Admont. D: **3035**+25. ⊙ 🚌: Maribor. o ✉ ✙: v k. 1 †. Š: mešč. (1) in osn. (1). — Žk: FRANC SINKO, duh. svet., r. 27-VII-1880, Sv. Jurij ob Ščavnici ⊙ Ljutomer, m. 25-VII-1905. — Kp: IVAN VODEB, r. 18-IV-1904, Videm ⊙ Brežice, m. 27-VI-1929.

9. **SV. RUPERT v Slovenskih goricah.** ♁ sv. Rupert. Ž. spom. 1443. Ptr: Prošt v Ptuju. D: **3214**+2. ⊙ 🚌: Maribor. ☉ ✉ ✙: Sv. Lenart v Slov. gor. o v k. 1 †. Osn. š. (1). — Žk: JOŽEF KODRIČ, r. 24-VIII-1878,

Studenice ⊙ Maribor d. br., m. 25-VII-1906. — Kp: FRANC SMOLE, r. 2-X-1902, Sladka gora ⊙ Šmarje, m. 29-VI-1928.

10. **SV. TROJICA v Slovenskih goricah.** ♁ ✳ sv. Trojica, sagr. 1643. Ž. osn. 1786. Inkorp. fran. □ v kr. D: 1831. ⊙ 🚗: Maribor. o Sv. Lenart v Slov. gor. ✉ ✙: v k. 3†. Osn. š. (1). — Ž. vk: O LADISLAV PINTAR OFM, r. 13-X-1895, Tunice ⊙ Kamnik, m. 29-VI-1925. — Kp: O. VLADIMIR BOBEK OFM, r. 21-IX-1885, Ribnica ⊙ Kočevje, m. 17-III-1910.

4. DEKANAT LJUTOMER.

Dk. JOSIP WEIXL, žk v Sv. Križu pri Ljutomeru.

1. **CEZANJEVCI.** ♁ sv. Rok in Sebastijan, sagr. 1675. Ž. osn. 1-VI-1935. L. coll. D: 1803+11. ⊙ 🚗 ✉ ✙: Ljutomer. o v k. 🚗 Žerovinci. 4†. Osn. š. (2). — Žk: MIHAEL FERK, r. 14-X-1897, Slovenjgradec, m. 11-VII-1920.

2. **GORNJA RADGONA.** ♁ sv. Peter Ap., sagr. 1813. Ž. spom. 1545. Ptr: Verski sklad. D: 4900+100. ⊙ Ljutomer. ⊙ o 🚗 ✉ ✙: v k. 2†. Osn. š. (2). — Žk: MARTIN GABERC, r. 29-IX-1883, Črešnjevec ⊙ Sl. Bistrica, m. 25-VII-1908. — 1. Kp: RUDOLF VAHČIČ, r. 13-IV-1908, Videm ⊙ Brežice, m. 5-VII-1931. — 2. Kp: ./.

3. **KAPELA pri RADENCIH.** ♁ sv. M. Magdalena, sagr. 1825. Spom. kot radgonska podružnica 1545. Ž. osn. 1763. Ptr: Sekovsko škofijstvo. D: 3446+100. ⊙ Ljutomer. ⊙ Gornja Radgona. o 🚗 ✉ ✙: Slatina-Radenci. 1†. □ OO. Sal. Osn. š. (2). — Žk: MARKO ŠKOFIČ, r. 26-III-1886, Sv. Martin pri Vurbergu ⊙ Maribor, m. 25-VII-1909. — Kp: MATIJA NEMEC, r. 27-II-1913, Tišina ⊙ M. Sobota, m. 4-VII-1937.

4. **LJUTOMER.** ♁ sv. Janez Krstnik, sagr. v XIV. stol. Ptr: Verski sklad. D: 5500+100. ⊙ o 🚗 ✉ ✙: v k. 1✝. 2†. Š: mešč. (1) in osn. (3). — Žk: Msgr. ANDREJ LOVREC, komornik Nj. Sv., r. 12-XI-1879, Sv. Lovrenc v Slov. goricah ⊙ Ptuj, m. 20-VII-1902. — 1. Kp: MAKSIMILIJAN LEDINEK, r. 29-IX-1903, Slivnica ⊙ Maribor, m. 29-VI-1929. — 2. Kp: FRANC PEČAR, r. 19-IX-1904, Sv. Martin pri Vurbergu ⊙ Maribor, m. 9-VII-1933.

5. **MALA NEDELJA.** ♁ sv. Trojica, sagr. 1547. Ž. spom. 1441. Ptr: Sekovsko škofijstvo. D: 2600+50. ⊙ 🚗 ✙: Ljutomer. o ✉: v k. 9†. Osn. š. (1). — Žk: FRANC OSTRŽ, r. 9-III-1878, Sv. Tomaž ⊙ Ptuj, m. 25-VII-1903. — Kp: FRANC ŠTUKOVNIK, r. 30-XI-1906, Sv. Martin pri Šal. ⊙ Slov. Gradec, m. 5-VII-1931.

6. **SV. JURIJ ob ŠČAVNICI.** ♁ sv. Jurij M., sagr. 1436. Ž. osn. ca. 1300. Ptr: Sek. škof. D: 4837+130. ⊙ Ljutomer. o ✉ ✙: v k. 🚗 Bučečovci. 1✝. 12†. Osn. š. (2). — Žk: FRANC ŠTUHEC, duh. svet., r. 28-XI-1875, Bolehnečici ⊙ Ljutomer, m. 25-VII-1901. — 1. Kp: JANKO KOTNIK, r. 27-XII-1911, Guštanj ⊙ Dravograd, m. 4-VII-1937. — 2. Kp: ./.

7. **SV. KRIŽ pri LJUTOMERU.** ♁ sv. Križ, sagr. 1402. Ptr: Sekovsko škofijstvo. D: 4410+125. ⊙ Ljutomer. o 🚗 ✉ ✙: Križevci pri Ljutomeru. 15†. Osn. š. (2). — Žk: JOSIP WEIXL, č. kan., dk, duh. ir konz. svet., r. 2-X-1867, Hoče ⊙ Maribor d. br., m. 25-VII-1892. — 1. Kp:

MAKS AŠIČ, r. 25-VIII-1874, Koprivnica ⊙ Brežice, m. 20-VII- 1902. — 2. Kp: ./.

8. **VERŽEJ.** ♁ sv. Mihael Nadang., sagr. 1626. Ž. spom. 1545. L. coll. D: 850. ⊙ Ljutomer. o 🚌: v k. ✉ ✙: Križevci pri Ljutomeru. 1 †. Osn. š. (1). Priv. gimn. »Marijanišče«, Salezijanski zavod za vzgojo duhovskih poklicev. — Upr. ž.: ANTON KLEMENŠK, r. 14-VI-1900, Solčava ⊙ Gornjigrad, m. 8-VII-1928.

9. **APAČE** (spada v Sekovsko škofijo, Apostol. administratura, vidi str. 348).

5. DEKANAT MARENBERG.

Dk: IVAN MESSNER, žk v Marenbergu.

1. **BREZNO ob DRAVI.** ♁ Mati Božja, sagr. 1112. Ptr: Verski sklad. D: 700+30. ⊙ Dravograd. o v k. 🚌 Brezno-Ribnica. ✉ ✙: Brezno ob Dravi. 4 †. Osn. š. (2). — Upr. ž.: IVAN MAK, r. 25-XI-1896, Velenje ⊙ Slovenjgradec, m. 29-VI-1921.

2. **MARENBERG.** ♁ sv. Mihael Nadangel, sagr. v XIV. stol. Ž. spom. v XII. stol. Ptr: Štajerski verski sklad. D: 2500+50. ⊙ Dravograd. ⊙ o ✉ ✙: v k. 🚌 Vuhred-Marenberg. 4 ✝. Osn. š. (2). — Žk: IVAN MESSNER, dk, duh. svet., r. 14-V-1890, Muta ⊙ Dravograd, m. 26-VII-1914. — Kp: DUŠAN DOGŠA, r. 18-VII-1912, Središče ⊙ Ptuj, m. 3-VII-1938.

3. **MUTA.** ♁ sv. Marjeta D. M., sagr. 1689. Ž. spom. 1456. Ptr: Lavant. knezoškofijstvo. D: 1945. ⊙ Dravograd. ⊙ Marenberg. o ✉ ✙: v k. 🚌 Vuzenica-Muta. 4 ✝. Š: obrt. (1) in osn. (1). — Žk: JANKO NEP. BREZNIK, r. 22-IV-1895, Sv. Trojica ⊙ Maribor l. br., m. 29-VI-1921. — Kp: ALOJZ ŽOLNIR, r. 22-V-1911, Makole ⊙ Maribor d. br., m. 5-VII-1936.

4. **PERNICE.** ♁ sv. Simon in Juda Tadej Ap., sagr. 1510. Ž. osn. 1723. Ptr: Lavant. knezoškofijstvo. D: 530+25. ⊙ Dravograd. ⊙ Marenberg. o ✉ ✙: Muta. 🚌 Vuzenica in Trbonje. 1 ✝. 5 †. Osn. š. (1). — Upr. ž.: FRANC SLANA, r. 11-I-1886, Bolehnečici ⊙ Ljutomer, m. 27-VII-1910.

5. **REMŠNIK.** ♁ sv. Jurij M., sagr. 1201. Ž. spom. 1201. Ptr: Graščina na Fali. D: 1500+40. ⊙ Dravograd. ⊙ Marenberg. o v k. 🚌 Brezno-Ribnica. ✉ ✙: Brezno. 1 ✝. 1 †. Osn. š. (1). — Žk: VID PAVLIČ, r. 13-VI-1887, Sv. Vid na Planini ⊙ Šmarje, m. 26-VII-1914. — Kp: ./.

6. **SV. JERNEJ nad MUTO.** ♁ sv. Jernej Ap., sagr. 1625. Ž. spom. 1689. Ptr: Verski sklad. D: 182. ⊙ Dravograd. ⊙ Marenberg. o ✉ ✙: Muta. 🚌 Vuzenica-Muta. Osn. š. (1). — Upr. ž.: JANKO NEP. BREZNIK, r. 22-IV-1895, Sv. Trojica ⊙ Maribor l. br., m. 29-VI-1921.

7. **SV. OŽBALT ob DRAVI.** ♁ sv. Ožbalt, sagr. 1812. Ž. osn. 1786. Ptr: Verski sklad. D: 560+16. ⊙ Dravograd. ⊙ Marenberg. o ✉ ✙: Brezno ob Dravi. 🚌 Sv. Lovrenc na Pohorju ali Brezno-Ribnica. Osn. š. (1). — Upr. ž.: JANEZ KRUŠIČ, r. 25-V-1890, Mengeš ⊙ Kamnik, m. 22-VII-1915.

8. **SOBOTA** (v Avstriji, Nemčija). ♁ sv. Jakob Ap., sagr. 1615. Ž. osn. 1615. Ptr: Verski slad. D: 820. Prid: nem. ⊙ Deutsch-Landsberg. o v k. 🚌 Wies. ⊙ ✉ ✙: Eibiswald. 1 ⛪. Osn. š. (2). — Žk: FRANC ADLASNIK, r. 23-XII-1876, Ljubljana, m. 20-VII-1900.

9. **KAPLA** (spada Sekovski škofiji; Apostol. administracija, vidi str. 348).

6. DEKANAT VELIKA NEDELJA.

Dk: FRANC BRATUŠEK, žk, Svetinje.

1. **ORMOŽ.** ♁ sv. Jakob Ap., sagr. 1591. Ž. spom. 1271. Inkorp. Križniškem redu. D: 3204+43. ⊙ Ptuj. ⊙ o 🚌 ✉ ✙: v k. 1 ⛪. 1 †. Š: mešč. (1) in osn. (2). Bolnica Križn. reda. — Ž. vk: O. REMIGIJ JEREB O. Teut., r. 26-VII-1891, Sv. Trojica ⊙ Krško, m. 18-VI-1916. — Kp: RUPERT PUŠNJAK, r. 31-VIII-1905, Sv. Lovrenc na Pohorju ⊙ Maribor, m. 6-VII-1930.

2. **SREDIŠČE.** ♁ sv. Duh, sagr. 1316. Ž. spom. 1515. Inkorp. Križniškem redu. D: 2651. ⊙ Ptuj. ⊙ Ormož. o 🚌 ✉ ✙: Središče ob Dravi. 1 ⛪. 1 †. ▭ Šol. SS. Osn. š. (1). — Ž. vk: O. LEON BOŽIČ O. Teut., r. 21-XI-1907, Raka ⊙ Krško, m. 2-VII-1933. — Kp: ./.

3. **SVETINJE.** ♁ Vsi Sveti, sagr. 1730. Ž. osn. 1788. Ptr: Verski sklad. D: 2069. ⊙ Ptuj. ⊙ Ormož. o v k. 🚌 ✉ ✙: Ivanjkovci. 8 †. Osn. š. (1). — Žk: FRANC BRATUŠEK, duh. in konz. svet., dk., r. 18-X-1874, Sv. Barbara v Halozah ⊙ Ptuj, m. 25-VII-1899. — Kp: ./.

4. **SV. BOLFENK na KOGU.** ♁ sv. Bolfenk, sagr. 1685. Ž. osn. 1874. Ptr: Verski sklad. D: 1625. ⊙ Ptuj. ⊙ Ormož. o Kog. 🚌 ✙: Središče ob Dravi. ✉ Sv. Bolfenk pri Središču. Osn. š. (1). — Žk: FRANC MOLAN, r. 12-X-1891, Dobova pri Brežicah ⊙ Brežice, m. 2-VII-1916.

5. **SV. LENART pri VEL. NEDELJI.** ♁ sv. Lenart. Ž. spom. 1786. Ptr: Verski sklad. D: 1800+25. ⊙ Ptuj. ⊙ Ormož. o 🚌: Osluševci. ✉ ✙: v k. 10 †. Osn. š. (1). — Žk: JOŽEF REHAR, r. 18-III-1891, Šmartno v Rožni dolini ⊙ Celje, m. 22-VII-1915.

6. **SV. MIKLAVŽ pri ORMOŽU.** ♁ sv. Miklavž, sagr. 1692. Inkorp. Križniškem redu. D: 2702. ⊙ Ptuj. ⊙ Ormož. o ✉ ✙: v k. 🚌 Pavlovci. 1 ⛪. Osn. š. (1). — Ž. vk: P. ANZELM POLAK O. Teut., r. 8-IV-1883, Životice (Moravska), m. 14-VII-1910. — Kp: JANEZ ZAJC, r. 1-V-1876, Špitalič ⊙ Kamnik, m. 25-VII-1901.

7. **SV. TOMAŽ pri ORMOŽU.** ♁ sv. Tomaž Ap., sagr. 1717. Ptr: Komenda Križn. reda Vel. Nedelja. D: 3745. ⊙ Ptuj. ⊙ Ormož. o ✉: v k. 🚌 ✙: Ormož. 13 †. Osn. š. (1). — Žk: FRANČIŠEK MAGDIČ, r. 4-X-1877, Ljutomer, m. 26-VII-1908. — Kp: ALOJZIJ KOVAČIČ, r. 20-VI-1911, Gor. Radgona ⊙ Ljutomer, m. 4-VII-1937.

8. **VELIKA NEDELJA.** ♁ sv. Trojica, sagr. 1674. Inkorp. Križniškemu redu. D: 3344. ⊙ Ptuj. ⊙ Ormož. o 🚌 ✉ ✙: v k. 2 †. ▭ Križn. reda. Osn. š. (2). — Ž. vk: P. GREGORIJ CERAR O. Teut., r. 25-III-1882, Gradišče ⊙ Kamnik, m. 12-VII-1906. — Kp: P. EDVARD VOGRIN OFM Cap., r. 21-XII-1899, Sv. Anton v Sl. g. ⊙ Ptuj, m. 1-III-1925.

II. NADDEKANAT MARIBOR OB DESNEM BREGU DRAVE.

7. DEKANAT DRAVSKO POLJE.

Dk: ALOJZIJ SAGAJ, žk v Hočah.

1. **CIRKOVCE.** ♁ Marijino Vnebovzetje, sagr. 1905. L coll. D: **2700.** ⊙ Ptuj. o 🚌 ✉: v k. ✙ Pragersko. 1 ✝. 6 †. Osn. š. (1). — Žk: IVAN KUPČIČ-PETIN, r. 25-XII-1897, Ruše ⊙ Maribor d. br., m. 29-VI-1923. — Kp: ./.

2. **ČRNA GORA pri Ptuju.** ♁ ✳ sv. Mati Božja, sagr. oko 1400. Ž. spom. 1200. Ptr: Verski sklad. D: **1500**+30. ⊙ Ptuj. 🚌 Sv. Lovrenc na Drav. Polju. o ✉ ✙: Ptujska gora. 2 ✝. 5 †. Osn. š. (1). — Upr. ž.: O. KONSTANTIN OCEPEK OFM Conv., r. 5-I-1899, Kamnik, m. 17-VI-1921. — Kp: O. BOŽIDAR GLAVAČ OFM Conv., r. 17-VIII-1909, Beltinci ⊙ Lendava, m. 10-VI-1933.

3. **FRAM.** ♁ sv. Ana, sagr. 1875. Osn. kot kpl. 1567, kot ž. 1785. L. coll. D: **2112.** ⊙ Maribor d. br. o ✉ ✙: v k. 🚌 Rače-Fram. 3 †. Osn. š. (2). — Žk: FRANC RAKUN, r. 15-III-1892, Rečica ob Paki ⊙ Gornjigrad, m. 30-VI-1917. — Kp: IVAN ŽLIČAR, r. 23-XII-1910, Sv. Jurij ob juž. žel. ⊙ Celje, m. 7-VII-1935.

4. **HOČE (nadžupnija).** ♁ sv. Jurij M., sagr. 1532. Ž. spom. v II. polovici IX. stol. Ptr: Deželni vladar. D: **5750**+45. ⊙ Maribor ob desnem bregu Drave. o 🚌 ✉ ✙: v k. 5 ✝. 6 †. Osn. š. (5). — Žk: ALOJZIJ SAGAJ, duh. svet., nadžk in dk, r. 16-VI-1881, Noršinci ⊙ Ljutomer, m. 25-VII-1904. — 1. Kp: RUDOLF JERMAN, r. 5-I-1910, Suderwich (Nemčija), m. 7-VII-1935. — 2. Kp: ./.

5. **SLIVNICA pri MARIBORU.** ♁ sv. Marija, sagr. 1146. Ž. spom. 1151. L. coll. D: **4746**+20. ⊙ Maribor d. br. o ✉ ✙: v k. 🚌 Orehova vas — Slivnica. 1 ✝. 11 †. Osn. š. (4). — Žk: JOSIP MIHALIČ, duh. svet., r. 1-II-1869, Mala Nedelja ⊙ Ljutomer, m. 25-VII-1892. — 1. Kp: ALOJZIJ PEITLER, r. 27-V-1900, Sv. Lovrenc na Poh., m. 28-VI-1925. — 2. Kp: JOSIP LUŽEVIČ, r. 10-III-1902, Teharje ⊙ Celje, m. 3-VII-1927.

6. **SV. LOVRENC na DRAVSKEM POLJU.** ♁ sv. Lovrenc M., sagr. 1622. Spom. kot filij. 1323, kot ž. 1498. Ptr: Ver. sklad. D: **1790**+10. ⊙ Ptuj. o 🚌 ✉ ✙: v k. 1 ✝. Osn. š. (1). — Žk: FRANC SPINDLER, duh. svet., r. 28-I-1878, Mala Nedelja ⊙ Ljutomer, m. 20-VII-1900. — Kp: ALOJZIJ BREZNIK, r. 12-VI-1912, Sv. Benedikt v Sl. g. ⊙ Maribor l. br., m. 3-VII-1938.

7. **ŠT. JANŽ na DRAVSKEM POLJU.** ♁ sv. Janez Krst., sagr. 1832 Ž. osn. 1742. Ptr: Vladar, zastopnica patronstva nadžupnija Hoče. D: **2675** +50. ⊙ 🚌: Ptuj. o ✉ ✙: v k. 2 ✝. 3 †. Osn. š. (2). — Žk: FRANC POLAK, r. 13-VII-1889, Celje, m. 19-XI-1911. — Kp: ./.

8. DEKANAT MARIBOR OD DESNEM BREGU DRAVE.

Dk: ANTON STERGAR, žk v Mariboru.

1. **MARIBOR,** predmestna župnija. (Magdalenski trg 3, ☎ 27-22). ♁ sv. M. Magdalena, sagr. 1288. Ž. osn. 1788. Ptr: Verski sklad. D: **23.591.** Prid: slov. in nem. ⊙ Maribor l. br. o 🚌 ✉ ✙: v k. 1 ✝. 10 †.

Š: mešč. (1) in osn. (7). □ ✝ Družbe Jezusove. □ ✝ OO. Kapucinov. SS. Katehistinje na Betnavi. — Žk: ANTON STERGAR, duh. svet. in dk, r. 3-II-1879, Pišece ⊙ Brežice, m. 25-VII-1901. — 1. Kp: ANTON CAFUTA, r. 1-V-1895, Sv. Andraž v Halozah ⊙ Ptuj, m. 29-VI-1923. — 2. Kp: O. MARKO FIŠER OFM Cap., r. 28-IV-1873, Sv. Križ na Slatini ⊙ Šmarje, m. 13-VII-1897. — 3. Kp: Dr. JOSIP MEŠKO, r. 14-III-1899, Sv. Tomaž ⊙ Ptuj, m. 28-VI-1925. — 4. Kp: PANKRACIJ POTEKO, r. 12-IV-1905, Griže ⊙ Celje, m. 5-VII-1931. — Kazniln. kurat: PAVEL M. ZAVADLAL, duh. svet., r. 22-XII-1887, Pazin (Italija), m. 25-VII-1910.

2. **LIMBUŠ.** ♁ sv. Jakob St. Ap., sagr. 1530. Ž. spom. 1498. Ptr: Deželna vlada. Ptr. reprezentacija: nadžupnija Hoče. D: **2175** ⊙ Maribor d. br. o 🚗 ✉ ✙: v k. 1 ✝. 5 †. Osn. š. (1). — Žk: ANDREJ BRAČIČ, r. 11-XII-1871, Negova ⊙ Ljutomer, m. 25-VII-1895. — Kp: ./.

3. **RUŠE.** ♁ ✳ sv. Ime Marijino, sagr. 1387. Ž. spom. 905. Ptr: Deželni vladar, reprezentacija nadžupnija Hoče. D: **3250.** ⊙ Maribor d. br. o 🚗 ✉ ✙: v k. 1 ✝. 2 †. Osn. š. (1). — Žk: FERDO PŠUNDER, duh. svet., r. 13-IX-1875, Studenci ⊙ Maribor, m. 25-VII-1899. — 1. Kp: VINKO KOLMAN, r. 16-I-1897, Sv. Vid na Planini ⊙ Šmarje, m. 29-VI-1923. — 2. Kp: ./.

4. **SV. LOVRENC na POHORJU.** ♁ sv. Lovrenc M., sagr. 1766. Ž. spom. 1336. Ptr: Verski sklad. D: **3260**+10. ⊙ Maribor d. br. o 🚗 ✉ ✙: v k. 3 ✝. 4 †. Š: kmet. nadalj. (1) in osn. (2). — Žk: IVAN OBLAK, duh. svet., r. 22-VII-1886, Reteče ⊙ Kranj, m. 25-VII-1912. — 1. Kp: IVAN VODA, r. 25-III-1911, Sv. Urban ⊙ Ptuj, m. 7-VII-1935. — 2. Kp: ./.

5. **SV. MARIJA v PUŠČAVI.** ♁ ✳ sv. Marija Pomočnica krist., sagr. 1628. Ž. osn. 1785. Ptr: Verski sklad. D: **1380.** ⊙ Maribor d. br. o 🚗 ✉ ✙: Sv. Lovrenc na Pohorju. 2 †. Osn. š. (1). — Žk: IGNACIJ NADRAH, r. 21-VI-1896, Mrzlopolje ⊙ Litija, m. 18-VII-1920.

9. DEKANAT PTUJ.

Dk: IVAN GREIF, žk v Ptuju.

1. **HAJDINA.** ♁ sv. Martin škof, sagr. 1872. Ž. spom. 1400. Ptr: Verski sklad. D: **4120**+20. ⊙ ✉ ✙: Ptuj. o 🚗: v k. 1 ✝. 3 †. Osn. š. (2). — Žk: VEKOSLAV SKUHALA, r. 21-VI-1895, Vel. Nedelja ⊙ Ptuj, m. 23-VI-1918. — Kp: O. INOCENC NAROBE OFM Cap., r. 23-VI-1894, Selce ⊙ Kranj, m. 29-VI-1931.

2. **POLENŠAK.** ♁ Obiskovanje sv. Marije D., sagr. 1633. Ž. osn. 1789. Ptr: Verski sklad. D: **1500.** ⊙ Ptuj. o v k. 🚗 ✉ ✙: Moškanjci. 6 †. Osn. š. (1). — Žk: JOŽEF POPLATNIK, duh. svet., r. 6-III-1872, Vel. Nedelja ⊙ Ptuj, m. 25-VII-1898.

3. **PTUJ,** nadžupnija (Slovenski trg 6). ♁ sv. Jurij M., sagr. 1314. Leta 303. umrl ptujski škof sv. Viktorin mučen. smrti. Ptr: Deželni vladar. D: **2580.** Prid: slov. in nem. ⊙ o 🚗 ✉ ✙: v k. 3 †. SS. Usm. v bolnici in hiralnici. Vincenc. konfer. Š: gimn. (1), mešč. (1), trg. (1), obrt. nad. in pletarska (1) in osn. (2). — Nadžk: IVAN GREIF, infuł. prošt in dk, r. 22-XI-1893, Sv. Marjeta ⊙ Maribor d. br., m. 23-VI-1918. — 1. Kp: JOŽEF MLAKER, r. 4-VI-1909, Viersaco (Tirolska) m. 8-VII-1934. — 2. Kp: ./. — Kth. drž. real. gimn.: STANISLAV CAJNKAR, r. 25-IV-1900, Sv. Tomaž pri Ormožu, m. 14-III-1926.

4. **PTUJ.** ♁ sv. Peter in Pavel A., sagr. 1360. Ž. inkorp. □ OO. Konvent. v kr. D: **8263.** ⊙ o 🚌 ✉ ✙: v k. 2 ✝. 1 †. Osn. š. (3). — Ž. vk: P. ALFONZ SVET OFM Conv., r. 3-V-1859, Žalec ⊙ Celje, m. 25-VII-1888. — 1. Kp: P. MIRKO GODINA OFM Conv., r. 26-VI-1901, Slope, m. 16-III-1924. — 2. Kp: P. INOCENC KUNČNIK OFM Conv., r. 10-VIII-1909, Sv. Marko ⊙ Ptuj, m. 8-IV-1934. — 3. Kp: P. DANIEL TOMŠIČ OFM Conv., r. 11-I-1903, Studenec ⊙ Krško, m. 10-VI-1933.

5. **SV. ANDRAŽ v Slovenskih goricah.** ♁ sv. Andraž Ap., sagr. 1513. Ž. osn. 1757. Ptr: Nadžupnija Ptuj. D: **1520**+9. ⊙ 🚌 ✙: Ptuj. o ✉: v k. 16 †. Osn. š. (1). — Žk: IVAN ALT, r. 31-V-1880, Vel. Nedelja ⊙ Ptuj, m. 25-VII-1904. — Kp: ./.

6. **SV. LOVRENC v Slovenskih goricah.** ♁ sv. Lovrenc M., sagr. 1540. Ž. spom. 1500. Ptr: Nadžupnija Ptuj. D: **2550.** ⊙ 🚌 ✙: Ptuj. o v k. ✉ Juršinci. 14 †. Osn. š. (1). — Žk: MATIJA NEUDAUER, duh. svet., r. 19-II-1896, Sv. Lenart v Slov goricah ⊙ Maribor l. br., m. 29-VI-1923. — Kp: O. EGIDIJ GOLOB OFM Cap., r. 12-III-1877, Spuhlja ⊙ Ptuj, m. 20-VII-1899.

7. **SV. MARJETA niže Ptuja.** ♁ sv. Marjeta D. M., sagr.1854. Ž. spom. 1452. Ptr: Nadžupnija Ptuj. D: **3552**+50. ⊙ Ptuj. o v k. 🚌 Moškanjci. ✉ ✙: Sv. Marjeta pri Moškanjcih. 1 †. Hiralnica v Muretincih. Osn. š. (1). — Žk: IVAN ŠKETA, konz. in duh. svet., r. 7-V-1882, Braslovče ⊙ Celje, m. 25-VII-1907. — Kp: MARTIN KRIŠTAN. r. 23-III-1911, Ponikva ⊙ Šmarje, m. 4-VII-1937.

8. **SV. MARKO niže Ptuja.** ♁ sv. Marko Ev., sagr. 1871. Ž. osn. 1789. L. coll. D: **3661**+10. ⊙ 🚌 ✙: Ptuj. o ✉: v k. 1 †. Osn. š. (1). — Žk: IGNACIJ GROBLAR, r. 28-VII-1884, Čemšenik ⊙ Kamnik, m. 29-VI-1910. — Kp: ERNEST KLANČNIK, r. 5-I-1913, Vojnik ⊙ Celje, m. 3-VII-1938.

9. **SV. URBAN pri Ptuju.** ♁ sv. Urban škof in M., sagr. 1518. Ž. osn. 1596. Ptr: Nadžupnija Ptuj. D: **3150**+3. ⊙ 🚌 ✙: Ptuj. o ✉: v k. 6 †. Osn. š. (1). — Žk: IVAN RAZBORNIK, r. 23-XII-1885, Ljubno ⊙ Gornjigrad, m. 25-VII-1908. — Kp: KARL JAŠ, r. 20-XII- 1901, Št. Ilj pod Turjakom ⊙ Slovenjgradec, m. 26-VI-1926.

10. **VURBERG.** ♁ sv. Marija Vnebovzeta, sagr. 1776. Ž. osn. 1767. Ptr: Ptujski prošt. D: **1400.** ⊙ 🚌: Ptuj. o Grajena. ✉ ✙: v k. 1 †. Osn. š. (1). — Žk: ALOJZIJ KOKELJ, duh. svet., r. 4-VI-1868, Javorje ⊙ Kranj, m. 25-VII-1893.

10. DEKANAT STARITRG.

Dk: Msgr. FRANC KS. MEŠKO, žk na Selah.

1. **DOLIČ.** ♁ Florijan M., sagr. 1792. Ž. osn. 1792. Ptr: Verski sklad. D: **1163**+8. ⊙ Slovenjgradec. o ✉ ✙: Mislinja. 🚌 Gornji Dolič. 2 ✝. Osn. š. (1). — Žk: STANKO WEINGERL, r. 24-IV-1901, Zg. Korena ⊙ Maribor, m. 27-VI-1926.

2. **PAMEČE.** ♁ sv. Jakob St. Ap., sagr. 1869. Ž. osn. 1786. Ptr: Verski sklad. D: **570.** ⊙ ✉ ✙: Slovenjgradec. o v k. 🚌 Sv. Jedert. 1 ✝. Osn. š. (1). — Žk: ANTON TRINKAUS, r. 11-I-1880, Sv. Jurij v Slov. gor. ⊙ Maribor l. br., m. 25-VII-1905.

3. **PODGORJE.** ♁ sv. Ulrik škof, sagr. 1365. Ž. osn. 1798. Ptr: Verski sklad. D: 785. ⊙ 🚌 ✉ ✙: Slovenjgradec. o v k. 1 ✝. Osn. š. (1). — Žk: SIMON KOTNIK, r. 23-X-1892, Guštanj ⊙Dravograd, m. 24-V-1915.

4. **RAZBOR.** ♁ sv. Daniel, sagr. 1600. Ptr: Ljublj. škofijstvo. D: 689. ⊙ 🚌 ✉ ✙: Slovenjgradec. o v k. Osn. š. (1). — Žk: ANTON OBLAK, r. 1-I-1894, Trata ⊙ Škofja Loka, m. 25-VI-1916.

5. **SELE.** ♁ sv. Rok, sagr. 1642. Ž. osn. 1891. Ptr: Verski sklad. D: 350. ⊙ 🚌 ✉ ✙: Slovenjgradec. o Stari trg. 1 ✝. Osn. š. (1). — Žk: Msgr. FRANC KS. MEŠKO, komornik Nj. Sv., duh. svet. in dk, r. 28-X-1874, Sv. Tomaž pri Ormožu ⊙ Ptuj, m. 19-VII-1898.

6. **SLOVENJGRADEC.** ♁ sv. Elizabeta, sagr. 1251. Ž. osn. 1628. Ptr: Ljublj. škof. D: 1285. ⊙ o 🚌 ✉ ✙: v k. 1 ✝. 2 †. Š: mešč. (1) in osn. (1). — Žk: JAKOB SOKLIČ, duh. svet., r. 7-V-1893, Bled ⊙ Radovljica, m. 10-VI-1917.

7. **STARI TRG.** ♁ sv. Pankracij M., sagr. 1090. Ž. spom. 850. Ptr: Ljubljansko škofijstvo. D: 2600. ⊙ 🚌 ✉ ✙: Slovenjgradec. o v k. 5 ✝. Osn. š. (1). — Žk: ŠTEFAN HORVAT, r. 11-XII-1899, Cirkovce ⊙ Ptuj, m. 28-VI-1925. — 1. Kp: IVAN KORES, r. 22-XI-1913, Maribor, m. 3-VII-1938. — 2. Kp: ./.

8. **SV. ILJ pod TURJAKOM.** ♁ sv. Ilj (Egidij) Opat, razširjena 1815. Ž. spom. 1375. Ptr: Ljublj. škofijstvo. D: 2365. ⊙ Slovenjgradec. o 🚌 ✉ ✙: Mislinja. 3 ✝. 12 †. Osn. š. (1). — Žk: MARTIN ROŠKAR, r. 10-XI-1866, Sv. Benedikt ⊙ Maribor, m. 25-VII-1893. — 1. Kp: FRANC JAGER, r. 13-X-1908, Sv. Jurij ob juž. žel. ⊙ Celje, m. 8-VII-1934.

9. **SV. MARTIN pri SLOVENJGRADCU (Šmartno),** nadžupnija. ♁ sv. Martin škof, sagr. 850. Ž. spom. 850. Ptr: Deželni vladar. D: 3000. ⊙ ✉ ✙: Slovenjgradec. o 🚌: Šmartno pri Slovenjgradcu. 7 ✝. 1 †. Osn. š. (1). — Žk: ANTON SOMREK, nadžk., r. 9-V-1890, Čadram ⊙ Slov. Konjice, m. 26-VII-1914. — 1. Kp: FRANC ČASL, r. 8-IX-1901, Sv. Frančišek na Stražah ⊙ Gornjigrad, m. 28-VI-1925. — 2. Kp: ./.

10. **SV. PETER na KRONSKI GORI.** ♁ sv. Peter Ap., sagr. 1750. Ž. osn. 1891. Ptr: Nadžupnija Sv. Martin pri Slovenjgradcu. D: 782+10. ⊙ o: Dravograd. 🚌 ✉ ✙: Meža ob Dravi. 1 ✝. 7 †. — Upr ž.: ANTON MEDVED, r. 1-I-1887, Rajhenburg, m. 25-VII-1913.

11. **SV. VID nad VALDEKOM.** ♁ sv. Vid M. Ž. osn. 1700. Ptr: Nadžupnija sv. Martin pri Slovenjgradcu. D: 700+4. ⊙ Slovenjgradec. o ✉ ✙ Mislinja. 🚌 Gornji Dolič. 1 ✝. Osn. š. (1). — Žk: FERDINAND POHRAŠKY, r. 29-VI-1891, šmartno ob Paki ⊙ Gornjigrad, m. 30-VI-1917.

12. **ŠMIKLAVŽ pri SLOVENJGRADCU.** ♁ sv. Miklavž škof, sagr. 1615. Ž. spom. pred 1265. Ptr: Graščina Vodriž. D: 515. ⊙ ✉ ✙: Slovenjgradec. o Podgorje pri Slovenjgradcu. 🚌 Dovže. 1 ✝. Osn. š. (1). — Upr. ž.: JOŽEF LAMPRET, r. 19-I-1903, Šoštanj ⊙ Slovenjgradec, m. 6-VII-1930.

13. **ŠT. JANŽ pri DRAVOGRADU.** ♁ sv. Janez Krst., sagr. v XIII. stol. Ž. spom. 1305. Ptr: Nadžupnija šmartno pri Slovenjgradcu. D: 940. ⊙ Slovenjgradec. o Pameče. 🚌 v k. ✉ ✙: Meža. 1 ✝. 1 †.

Osn. š. (1). — Žk: VINKO PIVEC, r. 15-I-1900, špitalič ⊙ Slov. Konjice, m. 27-VI-1926.

11. DEKANAT VUZENICA.

Dk: DRAGOTIN HÜTTNER, žk v Vuzenici.

1. **RIBNICA.** ♁ sv. Jernej Ap., sagr. 1340. Ž. osn. 1710. Ptr: Nadžupnija Vuzenica. D: **2700.** ⊙ Dravograd. ⊙ Marenberg. o ✉ ✠: Ribnica na Pohorju. 🚌 Brezno-Ribnica. 3 ✝. 1 †. Osn. š. (1). — Žk: ALOJZIJ VRHNJAK, r. 21-V-1893, Pameče ⊙ Slovenjgradec, m. 11-VII-1920. — Kp: JOŽEF KLEMENC, r. 6-IV-1904, Graz (Nemč.), m. 29-VI-1929.

2. **SV. ANTON na POHORJU.** ♁ sv. Anton Pad., sagr. 1877. Ž. osn. 1784. Ptr: Nadžupnija Vuzenica. D: **700.** ⊙ Dravograd. ⊙ Marenberg. o 🚌 ✉ ✠: Vuhred. Osn. š. (1). — Upr. ž.: ./. Adm. žk iz Vuhreda.

3. **SV. PRIMOŽ na POHORJU.** ♁ sv. Primož M., sagr. 1789. Ž. spom. 1425. Ptr: Verski sklad. D: **465.** ⊙ Dravograd. ⊙ Marenberg. o 🚌 ✉ ✠: Vuzenica. Osn. š. (1). — Upr. ž.: IVAN DOLINAR, r. 5-VI-1881, Griže ⊙ Celje, m. 19-VII-1904.

4. **TRBONJE.** ♁ Povišanje sv. Križa, sagr. 1642. Ž. osn. 1759. Ptr: Nadžupnija v Vuzenici. D: **860**+5. ⊙ Dravograd. ⊙ Marenberg. o ✉ ✠: Vuzenica. 🚌 Trbonje. 1 ✝. Osn. š. (1). — Žk: IGNACIJ MALEJ, r. 31-X-1889, Šmihel nad Pliberkom (Kor., Nemč.), m. 13-VII-1913.

5. **VUHRED.** ♁ sv. Lavrencij M., sagr. 1884. Ž. osn. 1788. Ptr: Verski sklad. D: **500**+50. ⊙ Dravograd. ⊙ Marenberg. o 🚌 ✉ ✠: v k. 4 †. Osn. š. (1). — Žk: IVAN LEBER, r. 22-VI-1895, Ponikva ⊙ Šmarje, m. 29-VI-1921.

6. **VUZENICA,** nadžupnija. ♁ sv. Nikolaj škof, sagr. 834. Začetek ž. XI. stol. Ptr: Deželni vladar. D: **1736.** ⊙ Dravograd. ⊙ Marenberg. o 🚌 ✉ ✠: v k. 3 ✝. 1 †. Osn. š. (1). — Nadžk: DRAGOTIN HÜTTNER, dk in duh. svet., r. 26-X-1868, Tučapy (ČSR), m. 2-V-1891. — 2. Kp: ./.

12. DEKANAT ZAVRČE.

Dk: OGNJESLAV ŠKAMLEC, žk v Sv. Andražu v Halozah.

1. **SV. ANDRAŽ v HALOZAH.** ♁ sv. Andrej Ap., sagr. 1545. Ž. osn. 1545. Ptr: Graščina Borl. D: **2168**+18. ⊙ 🚌: Ptuj. o Leskovec. 🚌 Hajdina. ✉ ✠: v k. 2 ✝. 7 †. Osn. š. (1). — Žk: OGNJESLAV ŠKAMLEC, duh. svet. in dk, r. 29-VII-1876, Sv. Jurij s Slov. gor. ⊙ Maribor l. br., m. 20-VII-1902. — Kp: JANKO PETAN, r. 31-XII-1906, Sromlje ⊙ Brežice, m. 5-VII-1931.

2. **SV. BARBARA v HALOZAH.** ♁ sv. Barbara D. M., sagr. 1545. Ž. osn. 1475. Ptr: Graščina Borl. D: **3405**+62. ⊙ Ptuj. o ✉ ✠: v k. 🚌 Moškanjci. 4 ✝. 1 †. Osn. š. (1). — Žk: FRANC GROBLER, r. 25-XI-1892, Sv. Jurij ob Taboru ⊙ Celje, m. 2-VII-1916. — Kp: JAKOB SEM, r. 23-VII-1908, Sv. Frančišek ⊙ Gornji grad, m. 5-VII-1931.

3. **SV. TROJICA v HALOZAH.** ♁ Sv. Trojica, sagr. 1654. Ž. osn. 1826. Inkorp. □ OO. Konvent. v Ptuju. D: **4200**+100. ⊙ 🚌: Ptuj. o ✉ ✠: Podlehnik. 🚌 Hajdina. 3 ✝. Osn. š. (2). — Upr. ž.: FRANC JAZ-

BINŠEK, r. 31-III-1886, Loke pri Planini ⊙ Šmarje, m. 26-VII-1914. — 1. Kp: JOŽEF PETROVIČ, r. 9-V-1890, Ptuj, m. 26-VII-1914. — 2. Kp: ./.

4. **SV. VID pri PTUJU.** ♁ sv. Vid M., sagr. 1445. Ž. spom. 1473. Inkorp. □ OO. Konvent. v Ptuju. D: 4392+48. ⊙ Ptuj. o ✉ ✠: v k. 🚌 Hajdina. 2 ✝. 9 †. Osn. š. (2). — Ž. vk: O. KAROL JELUŠIČ OFM Conv., r. 6-III-1898, Slope ⊙ Kamnik, m. 19-II-1921. — 1. Kp: ALOJZIJ HORVAT OFM Conv.

5. **ZAVRČE.** ♁ sv. Nikolaj škof, sagr. 1430. Ž. osn. 1443. Ptr: Graščina Zavrče. D: 2300. ⊙ Ptuj. o ✉ ✠: v k. 🚌 Moškanjci. 3 ✝. 1 †. Osn. š. (1). — Žk: KONRAD JARH, duh. svet., r. 6-II-1892, Rimske toplice ⊙ Laško, m. 22-VII-1915. — Kp: ./.

III. NADDEKANAT OB SAVINJI.

Naddk: Dr. JOŽEF MIRT, stol. kan. v Mariboru.

13. DEKANAT BRASLOVČE.

Dk: KAROL PRESKER, žk v Sv. Martinu ob Paki.

1. **BRASLOVČE.** ♁ sv. Marija Vnebovzeta, sagr. 1255. Ž. spom. 1140. Ptr: Ljublj. škofija, graščina Gornji grad. D: 2551+50. ⊙ Celje. o ✉ ✠: v k. 🚌 Polzela-Braslovče. 2 ✝. Š: obrt. (1) in osn. (3). — Žk: JANEZ ATELŠEK, r. 25-V-1882, Ljubno ⊙ Gornjigrad, m. 25-VII-1907. 1. Kp: FRANC KRIŽAN, r. 4-X-1907, Sv. Lovrenc na Dr. p. ⊙ Ptuj, m. 9-VII-1933. — 2. Kp: ./.

2. **GOMILSKO.** ♁ sv. štefan, sagr. 1545. Ž. osn. 1786. Ptr: Verski sklad. D: 1200. ⊙ Celje. ☉ Vransko. o ✉ ✠: v k. 🚌 Sv. Peter v Savinj. dolini. 3 ✝. Osn. š. (1). — Žk: FRANC SATLER, r. 2-X-1893, Sv. Anton v Slov. gor. ⊙ Maribor l. br., m. 2-VII-1916.

3. **MARIJA REKA.** ♁ sv. Marija, sagr. 1693. Ptr: Verski sklad. D: 400. ⊙ Celje. ☉ Vransko. ✉ ✠: Sv. Pavel pri Preboldu. 🚌 Sv. Peter v Sav. dol. — Ž. upr.: ./. Adm. žk. od Sv. Pavela pri Preboldu.

4. **SV. ANDRAŽ nad POLZELO.** ♁ sv. Andrej Ap. Ž. osn. 1772. Ptr: Graščina Polzela. D: 900. ⊙ Slovenjgradec. ☉ Šoštanj. o Sv. Andraž pri Velenju. 🚌 ✉ ✠: Velenje. Osn. š. (1). — Žk: ALOJZIJ POTRČ, r. 1-VI-1875, Sv. Urban ⊙ Ptuj, m. 13-V-1903.

5. **SV. JURIJ pod TABOROM.** ♁ sv. Jurij M., sagr. v XIV. stol., povečana 1899. Ž. spom. 1391. Ptr: Ljublj. škofija, graščina Gornjigrad. D: 2003. ⊙ Celje. o ✉ ✠: v k. 🚌 Sv. Peter v Savinj. dolini. 2 ✝. Osn. š. (2). — Žk: JOSIP PEČNAK, r. 2-VIII-1884, Žalec ⊙ Celje, m. 25-VII-1907. — Kp: IVAN ŠKAFAR, r. 6-V-1912, Beltinci ⊙ Lendava, m. 7-VII-1935.

6. **SV. PAVEL pri PREBOLDU.** ♁ sv. Pavel Ap., sagr. 1898. Ž. osn. 1600. L. coll. D: 2550. ⊙ Celje. o ✉ ✠: v k. 🚌 Sv. Peter v Savinjski dolini. 2 ✝. Osn. š. (1). — Žk: MARKO SAGAJ, r. 17-IV:1883, Ljutomer, m. 25-VII-1908. — Kp: ALOJZIJ GABOR, r. 20-IV-1911, Tišina ⊙ Murska Sobota, m. 5-VII-1936.

7. **ŠMARTNO ob PAKI.** ♁ sv. Martin škof, sagr. pred 1262. Ž. osn. 1565. Ptr: Verski sklad. D: 2020+50. ⊙ Gornjigrad. ☉ Šoštanj. o 🚌 ✉ ✠: v k. 1 ✝. Osn. š. (2). — Žk: KAROL PRESKER, konz. svet.

in dk, r. 29-X-1865, Polje ⊙ Šmarje, m. 25-VII-1894. — Kp: JOŽEF VOŠNJAK, r. 3-I-1912, Sv. Jurij ob j. ž., ⊙ Celje, m. 4-VII-1937.

8. **VRANSKO.** ♁ sv. Mihael Nadang., sagr. 1545. Ž. spom. 1229. Ptr: Ljublj. škof. graščina Gornjigrad. D: 2505+100. ⊙ Celje. o ⊙ ✉ ✠: Vransko. 🚌 Sv. Peter v Savinj. dolini. 6 ✝. 20 †. Osn. š. (1). — Žk: Dr. theol. VALENTIN MÖRTL, duh. svet., r. 11-II-1884, Melviče (Koroško, Nemč.), m. 21-VII-1907. — Kp: FRANC BOHANEC, r. 9-I-1903, Sv. Križ ⊙ Ljutomer, m. 29-VI-1928.

14. DEKANAT CELJE.

Dk: PETER JURAK, žk v Celju.

1. **CELJE,** opatijska in mestna ž. (Slomškov trg 8, ☎ 105). ♁ sv. Daniel, sagr. 1545. Ž. spom. 1217. L. coll. D: 19.283. ⊙ o 🚌 ✉ ✠: v k. 4 ✝. 4 †. □ ✝ OO. Kapuc. □ ✝ Šol. SS. □ ✝ OO. Laz. Usm. SS. v bolnici. Šol. SS. v mestnem zavetišču. Š: real. gimn. (1), trg. (1), mešč. (3), rudarska (1) in osn. (4). — Žk: PETER JURAK, konz. svet., inful. opat in dk, r. 28-VI-1884, Zagorska Sela ⊙ Klanjec, m. 25-VII-1908. — 1. Kp: FRANC BABŠEK, r. 19-I-1899, Poljčane ⊙ Maribor, m. 29-VI-1924. — 2. Kp: FRANC KSAV. KORBAN, r. 19-IX-1902, Loka pri Zid. mostu ⊙ Laško, m. 6-VII-1930. — 3. Kp: ./. — FRANC LUKMAN, jun., kth., r. 24-IX-1889, Vransko, m. 25-VII-1912. — Na real. gimn.: PETER KOVAČIČ, kth., r. 29-XII-1899, Sv. Petar v Gor. Radgoni, m. 29-VI-1923. — Dr. RUDOLF HANŽELIČ, kth., r. 12-IV-1905, Ormož, m. 29-VI-1929.

2. **GALICIJA.** ♁ sv. Jakob St. Ap., sagr. 1782. Ž. spom. 1422. Ptr: Kranjski ver. sklad. D: 1460. ⊙ 🚌: Celje. o Velika Pirešica. 🚌 ✉ ✠: Žalec. 2 ✝. 1 †. Osn. š. (2). — Žk: MILOŠ ČARF, r. 29-XII-1889, Konobece (Nemčija), m. 24-VI-1917. — Kp: ./.

3. **GOTOVLJE.** ♁ sv. Jurij M., sagr. v XII. stol. Ptr: Deželna vlada. D: 750. ⊙ Celje. o v k. 🚌 ✉ ✠: Žalec. 1 ✝. 1 †. Osn. š. (1). — Žk: ALOJZIJ OCVIRK, r. 25-V-1898, št. Peter v Sav. dol. ⊙ Celje, m. 29-VI-1924. — Kp: ./.

4. **GRIŽE.** ♁ sv. Pankracij M., sagr. 1883. Ž. spom. 1621. Ptr: Ljublj. škof. graščina Gornjigrad. D: 3250+30. ⊙ Celje. o ✉: v k. 🚌 ✠: Žalec. 2 ✝. Osn. š. (2). — Žk: JAKOB KOSI, r. 21-VII-1876, Sv. Križ ⊙ Ljutomer, m. 20-VII-1900. — 1. Kp: FRANC PODGORNIK, r. 17-IX-1906, Sv. Ignacij v Gorici, m. 10-VII-1932. — 2. Kp: ./.

5. **POLZELA.** ♁ sv. Marjeta D. M. Ž. spom. 1699. Ptr: Graščina Schönegg na Polzeli. D: 1787+211. ⊙ Celje. o ✉ ✠: v k. 🚌 Polzela-Braslovče. 1 ✝. 2 †. Š: mešč. (1) in osn. (1). — Žk: ANDREJ PIRC, r. 22-VI-1891, Sv. Duh ⊙ Krško, m. 30-VI-1917. — Kp: ./.

6. **SV. PETER v SAVINJSKI DOLINI.** ♁ sv. Peter Ap., sagr. 853. Ž. spom. 853. Ptr: Verski sklad. D: 1456. ⊙ Celje. o 🚌 ✉ ✠: v k. 1 †. Osn. š. (1). — Žk: Dr. theol. IVAN JANČIČ, konz. in duh. svet., r. 19-XI-1871, Laporje ⊙ Maribor, m. 25-VII-1896.

7. **TEHARJE.** ♁ sv. Martin, sagr. 1908. Ptr: Verski sklad. D: 4180. ⊙ Celje. o ✉: v k. 🚌 ✠: Štore. 4 ✝. 1 †. Osn. š. (3). — Žk: PAVEL VESENJAK, r. 25-I-1888, Sv. Marjeta ⊙ Ptuj, m. 25-VII-1912. — Kp: FRANC OREŠNIK, r. 5-IV-1908, Sv. Bolfenk na Kogu ⊙ Ptuj, m. 7-VIII-1932.

8. **ŽALEC.** ♁ sv. Miklavž škof, sagr. 1906. Ptr: Verski sklad. **D: 3655.** ⊙ Celje. o 🚌 ✉ ✙: v k. 2 ✝. 2 †. Š: mešč. (1), obrtna (1) in osn. (2). — Žk: ANTON VETERNIK, r. 2-I-1865, Celje, m. 11-VII-1889. — 1. Kp: JURIJ GUZEJ, r. 30-III-1898, Sv. Jurij ob j. ž. ⊙ Celje, m. 29-VI-1923. — 2. Kp: MARTIN STEFANCIOSA, r. 21-X-1908, Sv. Florijan ⊙ Šmarje, m. 4-VII-1937.

15. DEKANAT GORNJIGRAD.

Dk. upr.: Msgr. ALFONZ POŽAR, žk v Rečici ob Savinji.

1. **BOČNA.** ♁ sv. Peter, sagr. 1426. Ž. osn. 1906. L. coll. **D: 680+15.** ⊙ ✉ ✙: Gornjigrad. o v k. 🚌 Rečica ob Paki. Osn. š. (1). — Upr. ž.: P. KORNELIJ GORŠE OFM, r. 7-III-1909, Trst, m. 2-VII-1933.

2. **GORNJIGRAD.** ♁ sv. Mohor in Fortunat M., sagr. 1752. Ž. spom. 1256. Ptr: Ljublj. škof. graščina Gornjigrad. **D: 1536+10.** ⊙ o ✉ ✙: v k. 🚌 Šmartno ob Paki. 3 ✝. 1 †. Osn. š. (2). — Žk: MAKSIMILIJAN ŠLANDER, r. 14-IX-1882, Gomilsko ⊙ Celje, m. 22-VII-1915. — 2 Kp: ./.

3. **LJUBNO ob SAVINJI.** ♁ sv. Elizabeta, sagr. 1300. Ž. spom. 1300. Ptr: Ljublj. škof. graščina Gornjigrad. **D: 2176.** ⊙ Gornjigrad. o ✉ ✙: v k. 🚌 Šmartno ob Paki. 3 ✝. Osn. š. (1). — Žk: MIHAEL TURK, r. 26-IX-1888, Pilštanj ⊙ šmarje, m. 25-VII-1913. — Kp: FRANC TOMINŠEK, r. 28-III-1912, Vransko ⊙ Celje, m. 5-VII-1936.

4. **LUČE.** ♁ sv. Lavrencij M., sagr. 1700. Ž. spom. 1426. Ptr: Ljublj. škof. graščina Gornjigrad. **D: 1602.** ⊙ Gornjigrad. o ✉ ✙: v k. 🚌 Šmartno ob Paki. 1 ✝. 1 †. Osn. š. (1). — Žk: JURIJ MIKOLIČ, r. 21-IV-1894, Žetale ⊙ Šmarje, m. 23-VI-1918. — Kp: VENČESLAV JASTROBNIK, r. 23-IX-1886, Dolič ⊙ Slovenjgradec, m. 25-VII-1911.

5. **MOZIRJE.** ♁ sv. Jurij M., sagr. 1241. Ptr: Ljublj. škof. graščina Gornjigrad. **D: 2054.** ⊙ Gornjigrad. o ✉ ✙: v k. 🚌 Šmartno ob Paki. 3 ✝. 1 †. Osn. š. (2). — Žk: FRANC KROŠELJ, r. 10-IV-1873, Kapele ⊙ Brežice, m. 25-VII-1897. — Kp: ./.

6. **MARIJA NAZARET.** ♁ Oznanenje sv. Marije. Ž. osn. 1891. Ptr: Verski sklad. **D: 875+6.** ⊙ Gornjigrad. o Rečica. 🚌 Šmartno ob Paki. ✉ ✙: Mozirje. 1 ✝. 1 †. ▭ OO. Fran. s osn. š. — Upr. ž.: O. KERUBIN TUŠEK OFM, duh. svet., r. 8-IX-1876, Sv. Lenart ⊙ Škofja Loka, m. 5-X-1900.

7. **NOVAŠTIFTA.** ♁ sv. Marija, sagr. 1558. Ptr: Ljublj. škof. graščina Gornjigrad. **D: 919.** ⊙ ✉ ✙: Gornjigrad. o Gornjigrad okolica. 🚌 Šmartno ob Paki. 2 ✝. Osn. š. (1). — Žk: GOTHARD FERMÉ, duh. svet., r. 4-V-1875, Št. Gothard ⊙ Kamnik, m. 25-VII-1898.

8. **REČICA ob SAVINJI.** ♁ sv. Kancijan i tov. M., sagr. 1799. Ž. spom. 1140. in 1173. Ptr: Ljublj. škof. graščina Gornjigrad. **D: 3200+500.** ⊙ Gornjigrad. o ✉ ✙: v k. 🚌 Šmartno ob Paki. 3 ✝. Osn. š. (2). — Žk: Msgr. ALFONZ POŽAR, komornik Nj. Sv., duh. svet. in dk, r. 26-XII-1877, Maribor, m. 27-IV-1900. — Kp: JOŽEF TOPLAK, r. 6-V-1884, Polenšak ⊙ Ptuj, m. 25-VII-1907.

9. **SOLČAVA.** ♁ sv. Marija Snežna, sagr. 1485. Ž. spom. 1000. in 1225. Ptr: Ljublj. škof. graščina Gornjigrad. **D: 850.** ⊙ Gornjigrad. o ✉

✙: v k. 🚌 Šmartno ob Paki. 1 ✝. 1 †. Osn. š. (1). — žk: LEOPOLD ARKO, r. 13-II-1892, Ribnica ⊙ Kočevje, m. 3-V-1917. — Kp: ./.

10. **SV. FRANČIŠEK KSAVERIJ na STRAŽAH.** ♁ sv. Frančišek Ksaverij, sagr. 1721. Ptr: Ljublj. škof. graščina Gornjigrad. D: 1311. ⊙ Gornjigrad. o Bočna. ✉ ✙: Gornjigrad. 🚌 Šmartno ob Paki. 2 ✝. Osn. š. (1). — žk: IVAN VOGRINEC, duh. svet., r. 3-XI-1875, Negova ⊙ Ljutomer, m. 25-VII-1898. — Kp: ./.

11. **ŠMARTNO ob DRETI.** ♁ sv. Martin škof, sagr. 1426. Ž. osn. 1789. Ptr: Verski sklad. D: 727. ⊙ Gornjigrad. o Bočna. 🚌 Šmartno ob Paki. ✉ v k. ✙ Mozirje. 1 ✝. 2 †. Osn. š. (1). — žk: FRANC ZAGORŠAK, r. 25-I-1885, Žamenci ⊙ Ptuj, m. 25-VII-1912.

12. **ŠMIHEL nad MOZIRJEM.** ♁ sv. Mihael Nadangel, sagr. 1604. Ptr: Verski sklad. D: 426. ⊙ Gornjigrad. o ✉ ✙: Mozirje. 🚌 Šmartno ob Paki. 1 ✝. Osn. š. (1). — žk: FRANC STRMŠEK, r. 19-XI-1878, Bočna ⊙ Gornjigrad, m. 20-VII-1902.

16. DEKANAT NOVACERKEV.

Dk: PAVEL ŽAGAR, žk v Novi Cerkvi.

1. **ČREŠNJICE.** ♁ sv. Marija Rožnovenška, sagr. v XV. stol. Ž. osn. 1732. Ptr: Nadžupnija Slov. Konjice. D: 550+10. ⊙ 🚌: Celje. ⊙ o 🚌: Slov. Konjice. ✉ ✙: Vojnik. 5 †. Osn. š. (1). — žk: FRANJO HLASTEC, r. 21-XI-1870, Zreče ⊙ Slov. Konjice, m. 25-VII-1895.

2. **DOBRNA.** ♁ Vnebovzetje Bl. D. Marije, sagr. 1844. Ž. osn. 1628. Ptr: Kol. kapitelj Strassburg na Koroškem. D: 1715+22. ⊙ 🚌: Celje. o ✉ ✙: v k. 1 ✝. Osn. š. (1). — žk: FRANC URLEB, r. 28-VIII-1892, Št. Jurij ob juž. žel. ⊙ Celje, m. 2-VII-1916. — Kp: KAROL LESJAK, r. 11-I-1904, Št. Jurij ob Taboru ⊙ Celje, m. 29-VI-1929.

3. **FRANKOLOVO.** ♁ sv. Jožef, sagr. 1789. L. coll. D: 1216+45. ⊙ 🚌: Celje. o ✉ ✙: Vojnik. 1 ✝. 1 †. Osn. š. (1). — Upr. ž.: ALOJZIJ SUNČIČ, r. 26-V-1894, Sv. Križ ⊙ Ljutomer, m. 23-VI-1918.

4. **NOVA CERKEV.** ♁ sv. Lenart, sagr. 1141. Ž. spom. 1141. Inkorp. ž. koleg. kapitlja v Strassburgu na Koroškem. D: 2925+185. ⊙ 🚌: Celje. o ✉ ✙: v k. 1 ✝. Osn. š. (1). — Ž. vk: PAVEL ŽAGAR, koleg. kan., duh. svet. in dk, r. 25-VI-1883, Št. Peter v Savinjski dol ⊙ Celje, m. 28-X-1905. — 1. Kp: JANEZ STERNAD, r. 27-VIII-1903, Sv. Benedikt ⊙ Maribor l. br., m. 3-VII-1927. — 2. Kp: ./.

5. **SV. JOŠT na KOZJAKU.** ♁ sv. Jošt, sagr. 1884. Ž. osn. 1788. Ptr: Verski sklad. D: 664. ⊙ Celje. o ✉ ✙: Dobrna. 🚌 Gornji Dolič. Osn. š. (1). — Upr. ž.: DRAGO LESJAK, r. 11-I-1904, Sv. Jurij ob Taboru ⊙ Celje, m. 29-VI-1929.

6. **ŠMARTNO v ROŽNI DOLINI.** ♁ sv. Martin škof, sagr. 1856. Ž. osn. 1760. Ptr: Kol. kapitelj Strassburg na Koroškem. D: 1420+6. ⊙ 🚌 ✉ ✙: Celje. o v k. Osn. š. (1). — žk: FRANČIŠEK OZVATIČ, duh. svet., r. 28-V-1875, Sv. Andraž s Slov. gor. ⊙ Maribor l. br., m. 20-VII-1902. — Kp: ./.

7. **VITANJE.** ♁ sv. Peter in Pavel Ap., sagr. 1036. Ž. osn. 1500. Ptr: Nadžupnija v Šmartnem pri Slovenjgradcu. D: 3025+52. ⊙ 🚌: Sl.

Konjice. o ✉ ✙: Vitanje. 🚌 Celje in Dolič. 4 ✝. Osn. š. (2). — Žk: ALOJZIJ MUSI, duh. svet., r. 16-V-1873, Vransko ⊙ Celje, m. 25-VII-1899. — 1. Kp: STANKO LAH, r. 1-II-1900, Šmiklavž ⊙ Ptuj, m. 29-VI-1924. — 2. Kp: ./.

8. **VOJNIK.** ♁ sv. Jernej Ap., sagr. 1896. Ptr: Kol. kapitelj Strassburg na Koroškem. D: **5050.** ⊙ 🚌: Celje. o ✉ ✙: v k. 2 ✝. 2 †. š: mešč. (1) in osn. (2). — Žk: ANTON LASSBACHER, r. 11-XII-1885, Negova ⊙ Maribor l. br., m. 25-VII-1909. — 1. Kp: MARTIN LUPŠE, r. 4-XI-1907, Pilštanj ⊙ Šmarje, m. 5-VII-1931. — 2. Kp: VILJEM JEUŠNIKAR, r. 22-XII-1912, Guštanj ⊙ Dravograd, m. 4-VII-1937.

17. DEKANAT SLOV. BISTRICA.

Dk: JOŽE OZIMIČ, žk v Laporju.

1. **ČREŠNJEVEC.** ♁ sv. Mihael Nadang., sagr. 1374. Ž. spom. 1374. L. coll. D: **1802.** ⊙ Maribor d. br. ☉ 🚌 ✉ ✙: Slov. Bistrica. o Pragersko. 1 ✝. Osn. š. (1). — Žk: ALOJZIJ ZAMUDA, r. 28-V-1877, Križevci ⊙ Ljutomer, m. 20-VII-1902. — Kp: ./.

2. **GORNJA POLSKAVA.** ♁ Presv. Trojica, sagr. 1619. Ž. osn. 1758. L. coll. D: **1329.** ⊙ Maribor d. br. ☉ Slov. Bistrica. o ✉ ✙: v k. 🚌 Pragersko. 1 †. Osn. š. (1). — Žk: IVAN OREL, r. 18-X-1899, Mozirje ⊙ Gornjigrad, m. 28-VI-1925.

3. **LAPORJE.** ♁ sv. Filip in Jakob Ap., sagr. 1907. Ž. spom. v XIV. stol. L. coll. D: **1742+20.** ⊙ Maribor. ☉ o 🚌 ✙: Slov. Bistrica. ✉ v k. 1 ✝. 1 †. Osn. š. (1). — Žk: JOŽE OZIMIČ, konz. svet. in dk, r. 28-II-1882, Sv. Venčesl, m. 25-VII-1905. — Kp: O. MANSVET KOREN OFM Cap., r. 8-IX-1905, Vojnik ⊙ Celje, m. 29-VI-1929.

4. **MAJŠPERG.** ♁ sv. Miklavž Škof, sagr. pred 1639. Ž. osn. 1580. L. coll. D: **3200+60.** ⊙ Ptuj. o ✉ ✙: v k. 🚌 Sv. Lovrenc na Drav. polju. 1 ✝. 1 †. Osn. š. (2). — Žk: RAJMUND BRATANIČ, r. 21-VII-1884, Luče ⊙ Celje, m. 25-VII-1907. — Kp: FRANC MURKO, r. 14-VIII-1909, Trnovska vas ⊙ Ptuj, m. 8-VII-1934.

5. **MAKOLE.** ♁ sv. Andrej Ap., sagr. pred 1441. Ž. osn. 1736. L. coll. D: **2652.** ⊙ Maribor d. br. ☉ Slov. Bistrica. o ✉: v k. 🚌 ✙: Poljčane. 2 ✝. 1 †. Osn. š. (1). — Žk: FRANC ŠEGULA, duh. svet., r. 8-X-1880, Moškanjci ⊙ Ptuj, m. 25-VII-1904. — Kp: FRIDERIK ORNIK, r. 18-VII-1909, Sv. Lenart v Slov. gor. ⊙ Maribor l. br., m. 5- VII-1936.

6. **POLJČANE.** ♁ sv. Križ, sagr. 1895. Ž. osn. 1760. L. coll. D: **2394+30.** ⊙ Maribor d. br. ☉ Slov. Bistrica. o 🚌 ✉ ✙: v k. 1 ✝. 3 †. Osn. š. (2). — Žk: ALOJZIJ CILENŠEK, duh. svet., r. 28-V-1867, Žalec ⊙ Celje, m. 25-VII-1891. — Kp: FRANC PETANČIČ, r. 5-IX-1908, Pišece ⊙ Brežice, m. 8-VII-1934.

7. **SLOVENSKA BISTRICA.** ♁ sv. Jernej Ap., sagr. v XVII. stol. Ž. spom. v XIV. stol. L. coll. D: **3982.** ⊙ Maribor d. br. o 🚌 ✉ ✙: v k. 3 ✝. 2 †. □ Šol. SS. s sirotišnico. š: mešč. (1) in osn. (2). — Žk: IVAN ŠOLINC, r. 15-VI-1897, Sv. Jurij ob juž. žel. ⊙ Celje, m. 29-VI-1923. — 1. Kp: LEOPOLD MIHELIČ, r. 3-X-1906, Sv. Peter in Pavel ⊙ Ptuj, m. 10-VII-1932. — 2. Kp: IGNACIJ FEGUŠ, r. 29-VII-1911, Sv. Marko ⊙ Ptuj, m. 5-VII-1936.

8. **SPODNJA POLSKAVA.** ♁ sv. Štefan, sagr. 1686. Ž. spom. 1237. Ptr: Graščina Freistein. D: **1653.** ⊙ ⊙: Slov. Bistrica. o v k. 🚌 ✉ ✙: Pragersko. 1 †. Osn. š. (2). — Žk: MELHIOR ZORKO, r. 16-XII-1870, Zdole ⊙ Krško, m. 25-VII-1897. — Kp: ./.

9. **STUDENICE pri Poljčanah.** ♁ Marijino Oznanjenje, sagr. 1277, povečana v XVII. stol. Ž. osn. 1784. L. coll. D: **1000**+10. ⊙ Maribor d. br. ⊙ Slov. Bistrica. o 🚌: Poljčane. ✉ ✙: v k. 1 ✝. ▭ SS. Magdalenke. Osn. š. (1). — Žk: JOŽEF ČEDE, duh. svet., r. 6-III-1870, Griže ⊙ Celje, m. 25-VII-1894.

10. **SV. MARTIN na POHORJU.** ♁ sv. Martin Škof, sagr. 1252. Ž. spom. 1465. L. coll. D: **1750.** ⊙ Maribor d. br. ⊙ 🚌 ✉ ✙: Slov. Bistrica. o v k. 2 ✝. Osn. š. (1). — Žk: ALOJZIJ ZDOLŠEK, r. 24-IV-1895, Ponikva ob juž. žel. ⊙ Šmarje, m. 29-VI-1922. — Kp: ./.

11. **SV. VENČESL pri SLOV. BISTRICI.** ♁ sv. Venčeslav M., sagr. 1251. Ž. osn. 1787. Ptr: Verski sklad. D: **890.** ⊙ Maribor d. br. ⊙ o 🚌 ✉ ✙: Slov. Bistrica. Osn. š. (1). — Žk: IVAN ZAKOŠEK, duh. svet., r. 21-III-1876, Št. Vid na Planini ⊙ Šmarje, m. 25-VII-1901.

12. **TINJE.** ♁ sv. Peter in Pavel Ap., sagr. pred 1251. Ž. spom. v XIV. stol. Prezentator nadžk. v Slov. Konjicah. D: **940**+5. ⊙ Maribor d. br. ⊙ o 🚌 ✉ ✙: Slov. Bistrica. 2 ✝. Osn. š. (1). — Žk: URH HAFNER, r. 1-VII-1882, Krčanje (Koroško, Nemč.), m. 19-VII-1906. — Kp: ./.

18. DEKANAT SLOV. KONJICE.

Dk: FRANC TOVORNIK, žk v Konjicah.

1. **SLOV. KONJICE,** arhidiakonija in nadžupnija. ♁ sv. Jurij M., sagr. pred 1146. Ptr: Deželni vladar. D: **5153.** ⊙ o 🚌 ✉ ✙: v k. 1 ✝. 2 †. Š: obrt. nadalj. (1) in osn. (3). — Žk: FRANC TOVORNIK, duh. svet., inful. arhidiakon in dk, r. 1-V-1892, Kalobje ⊙ Celje, m. 2-VII-1916. — Kp: ŠTEFAN ZVER, r. 14-VII-1912, Turnišče ⊙ Lendava, m. 5-VII-1936.

2. **ČADRAM.** ♁ sv. Janez Krst., sagr. 1899. Ž. spom. v XII. stol. Ptr: Nadžupnija Slov. Konjice. D: **2620**+30. ⊙ 🚌: v k. o ✉ ✙: Oplotnica. 3 ✝. 15 †. Osn. š. (1). — Žk: FRANC HOHNJEC, duh. svet., r. 23-VII-1885, Sv. Peter pod Svetimi Gorami ⊙ Šmarje, m. 25-VII-1911. — Kp: STANISLAV TROBINA, r. 16-XI-1907, Volče (Ital.), m. 10-VII-1932.

3. **KEBELJ.** ♁ sv. Marjeta D. M., sagr. 1391. Ptr: Verski sklad. D: **1073.** ⊙ 🚌: Slov. Konjice. o ✉ ✙: Oplotnica. 1 ✝. Osn. š. (1). — Žk: JOŽEF PANIČ, r. 5-III-1871, Središče ⊙ Ptuj, m. 25-VII-1897.

4. **LOČE.** ♁ sv. Duh, sagr. 1405. Ptr: prezentator nadžupnik konjiški. D: **2180.** ⊙ Slov. Konjice in Šmarje pri Jelšah. o 🚌 ✉: v k. ✙ Slov. Konjice. 1 ✝. Osn. š. (1). — Žk: MARKO ŽIČKAR, duh. svet., r. 23-IV-1876, Sevnica ⊙ Brežice, m. 27-VIII-1898. — Kp: FRANC MODRINJAK, r. 11-X-1904, Središče ⊙ Ptuj, m. 6-VII-1930.

5. **PRIHOVA.** ♁ Mati Božja vnebovzeta, sagr. 1562. Ž. spom. 1357. Ptr: Nadžupnija Slov. Konjice. D: **1433.** ⊙ 🚌 ✉ ✙: Slov. Konjice. o Tepanje. 🚌 Slov. Bistrica. 1 ✝. Osn. š. (1). — Žk: ANTON KOCJANČIČ, r. 9-I-1868, Tržič ⊙ Kranj, m. 23-VII-1892. — Kp: FRANC KRAJNC, r. 4-X-1910, Loče ⊙ Sl. Konjice, m. 4-VII-1937.

6. **SKOMARJE.** ♁ sv. Lambert, sagr. 1147. Ptr: Verski sklad. D: **475.** ⊙ Slov. Konjice. o 🚌 ✉ ✙: Zreče. Osn. š. (1). — Žk: JOŽEF SKVARČ, r. 31-X-1876, Dobova ⊙ Brežice, m. 20-VII-1902.

7. **STRANICE.** ♁ sv. Lovrenc M. Ptr: Verski sklad. D: **1100.** ⊙ o ✉: Sl. Konjice. 🚌 ✙: Zreče. Osn. š. (1). — Žk: JOŽEF ŽOLNIR, r. 23-IV-1899, Makole ⊙ Maribor d. br., m. 28-VI-1925.

8. **SV. JERNEJ pri LOČAH.** ♁ sv. Jernej Ap., sagr. 1403. Ž. osn. 1788. Ptr: Verski sklad. D: **943.** ⊙ ✙: Slov. Konjice. o 🚌: Loče pri Poljčanah. Osn. š. (1). — Žk: PETER PAULIČ, r. 27-VI-1884, Sv. Lovrenc na Poh. ⊙ Ljutomer, m. 25-VII-1908.

9. **SV. KUNIGUNDA na POHORJU.** ♁ sv. Kunigunda D. in Kraljica, sagr. 1391. Ž. osn. 1787. Ptr: Verski sklad. D: **1400.** ⊙ ✙: Slov. Konjice. o 🚌 ✉: Zreče. 1 ⛪. 13 †. Osn. š. (2). — Žk: FERDINAND ŽGANK, r. 26-VI-1880, Sv. Pavel v Savinj. dolini ⊙ Celje, m. 27-VII-1903. — Kp: ./.

10. **ŠPITALIČ** (pri Slov. Konjicah). ♁ Obiskovanje sv. D. Marije, sagr. 1160, ozir. 1808. Ž. osn. 1782. Ptr: Žička graščina. D: **785**+20. ⊙ o ✉ ✙: Slov. Konjice. 🚌 Loče pri Poljčanah. 6 †. Osn. š. (1). — JANEZ GORIČAN, duh. svet., r. 6-V-1876, Sv. Lovrenc na Drav. polju ⊙ Ptuj, m. 20-VII-1900.

11. **ZREČE.** ♁ sv. Igidij Op., sagr. 1640. Ž. spom. 1290. Ptr: Nadžupnija Slov. Konjice. D: **1823**+200. ⊙ Slov. Konjice. o 🚌 ✉ ✙: v k. 3 ⛪. 12 †. Osn. š. (1). — Žk: JOSIP BEZJAK, r. 17-II-1897, Sv. Marjeta ⊙ Ptuj, m. 29-VI-1923. — Kp: ./.

12. **ŽIČE.** ♁ sv. Peter, sagr. 1392. Ptr: Verski sklad. D: **769.** ⊙ ✙: Slov. Konjice. o 🚌 ✉: Loče pri Poljčanah. Osn. š. (1). — Žk: ANTON TOMAŽIČ, duh. svet., r. 12-I-1895, Sv. Miklavž ⊙ Ljutomer, m. 23-VI-1918.

19. DEKANAT ŠALEŠKA DOLINA.

Dk: GREGORIJ POTOKAR, žk v Sv. Martinu pri Šaleku.

1. **BELE VODE.** ♁ sv. Andrej Ap., sagr. 1775. Ž. spom. v XV. stol. Ptr: Verski sklad. D: **400.** ⊙ Slovenjgradec. ⊙ 🚌 ✉ ✙: Šoštanj. o Topolšica. 2 ⛪. 12 †. Osn. š. (1). — Upr. ž.: IVAN OGULIN, r. 16-XI-1882, Semič ⊙ Črnomelj, m. 25-VII-1911.

2. **GORNJA PONIKVA.** ♁ sv. Pankracij M., sagr. 1340, obn. 1925. Ž. osn. 1787. Ptr: Verski sklad. D: **754**+30. ⊙ Celje. o Vel. Pirešica. 🚌 ✉ ✙: Žalec. 21 †. Osn. š. (1). — Žk: Msgr. JANEZ GORIŠEK, komornik Nj. Sv., duh. svet., r. 16-XI-1869, Stična ⊙ Litija, m. 25-VII-1893.

3. **SV. ILJ pri VELENJU.** ♁ sv. Ilj (Egidij) Opat, sagr. pred 1261. Ž. spom. 1261. Ptr: Ljublj. škofija graščina Gornjigrad. D: **927**+6. ⊙ Slovenjgradec. ⊙ Šoštanj. o v k. 🚌 ✉ ✙: Velenje. 12 †. Osn. š. (1). — Žk: JURIJ LEBIČ, r. 25-III-1898, Novacerkev ⊙ Celje, m. 29-VI-1923.

4. **SV. MARTIN pri ŠALEKU.** ♁ sv. Martin Škof, sagr. 1243. Ž. spom. 1261. Ptr: Ljublj. škof. graščina Gornjigrad. D: **2077**+70. ⊙ Slovenjgradec. ⊙ Šoštanj. o 🚌 ✉ ✙: Velenje. 3 ⛪. 2 †. Osn. š. (1). — Žk: GREGORIJ POTOKAR, duh. svet. in dk, r. 26-II-1874, Homec ⊙

Kamnik, m. 25-VII-1898. — Kp: ANTON OROZEL, r. 27-I-1911, Celje, m. 4-VII-1937.

5. **SV. MIHAEL pri ŠOŠTANJU.** ♁ sv. Mihael Nadangel, sagr. 1348. Ž. osn. 1630. L. coll. D: **6000**+250. ⊙ Slovenjgradec. ⊙ o 🚌 ✉ ✙: Šoštanj. 6 ✝. 2 †. Š: mešč. (1), nadaljevalna (1) in osn. (4). Šol. SS. v zdravilišču Topolšica. Slomškov dom. — Žk: PAVEL GRIL, r. 19-I-1890, Št. Martin ⊙ Slovenjgradec, m. 15-VII-1914. — 1. Kp: KAROL JELER, r. 7-X-1909, Sevnica ⊙ Brežice, m. 5-VII-1936. — Kth: ALOJZIJ KOSI, 6-VI-1889, Ljutomer, m. 22-VII-1915.

6. **ŠKALE pri Velenju.** ♁ sv. Jurij M., sagr. v X. stol., razširjena 1722. Ž. spom. 1261. L. coll. D: **3495**. ⊙ Slovenjgradec. o v k. 🚌 ✉ ✙: Velenje. 🚌 Pesje. 4 ✝. 1 †. Osn. š. (3). — Žk: MATEJ WEISS, duh. svet., r. 31-V-1885, Semislavče pri Lipi (Koroško, Nemč.), m. 18-VII-1909. — 1. Kp: IVAN ROJHT, r. 4-X-1907, Sv. Lovrenc v Sl. gor. ⊙ Ptuj, m. 20-XII-1931. — 2 Kp ./.

7. **ŠT. JANŽ na VINSKI GORI.** ♁ sv. Janez Krst., sagr. 1536. Ž. spom. 1426. Ptr: Ljublj. škof. graščina Gornjigrad. D: **1093**. ⊙ Slovenjgradec. ⊙ Šoštanj. o v k. 🚌 ✉ ✙: Velenje. Osn. š. (1). — Žk: ADOLF ADAMIČ, r. 1-II-1899, Bloke ⊙ Logatec, m. 28-VI-1925.

8. **ZAVODNJE.** ♁ sv. Peter Ap., sagr. 1813. Ž. osn. 1787. Ptr: Verski sklad. D: **543**+6. ⊙ Slovenjgradec. o Topolšica. 🚌 ✉ ✙: Šoštanj. 1 ✝. 3 †. Osn. š. (1). — Žk: JANEZ ROŽMAN, duh. svet., r. 10-V-1870, Artiče ⊙ Brežice, m. 25-VII-1895.

IV. NADDEKANAT OB SAVI.

Naddekan: Dr. IVAN ŽAGAR, stol. kan.

20. DEKANAT KOZJE.

Dk: VIKTOR LUNDER, žk v Kozjem.

1. **BUČE.** ♁ sv. Peter, sagr. 1793. Ž. spom. 1545. Ptr: Verski sklad. D: **1150**+100. ⊙ Šmarje. ⊙ ✙: Kozje. o Sedlarjevo. 🚌 Mestinje. ✉ v k. 6 †. Osn. š. (1). — Upr. ž.: JURIJ PRIBOŽIČ, r. 24-IV-1888, Rajhenburg ⊙ Brežice, m. 27-VI-1926.

2. **DOBJE pri PLANINI.** ♁ sv. Marija Karmelska, sagr. pred 1654. Ptr: Ljublj. škofija. D: **1700**+150. ⊙ Šmarje. o Planina pri Sevnici. 🚌 Št. Jurij ob juž. žel. ✉ ✙: Slivnica pri Celju. Osn. š. (1). — Žk: FRANC VAVPOTIČ, r. 21-IX-1868, Št. Vid ⊙ Ptuj, m. 2-X-1892. — Kp: ./.

3. **KOZJE.** ♁ Vnebovzetje Marijino, sagr. 1516. Ž. osn. 1802. Ptr: Ljublj. škof. graščina Gornjigrad. D: **1502**+50. ⊙ Šmarje pri Jelšah. ⊙ o ✉ ✙: v k. 🚌 Mestinje ali Rajhenburg. 1 ✝. 4 †. Osn. š. (1). — Žk: VIKTOR LUNDER, duh. svet. in dk, r. 31-VIII-1888, Vel. Poljane ⊙ Kočevje, m. 25-VII-1912. — Kp: ./.

4. **OLIMJE.** ♁ sv. Mati Božja vnebovzeta, sagr. 1675. Ž. osn. 1785. Ptr: Graščina Olimje. D: **986**+20. ⊙ Šmarje. o ✉ ✙: Podčetrtek. 🚌

Mestinje. 2 ⚔. 2 †. Osn. š. (2). — Žk: IVAN LORBEK, duh. svet., r. 26-VIII-1870, Sv. Lenart v Slov. gor., ⊙ Maribor l. br., m. 25-VII-1896. — Kp: ./.

5. **PILŠTANJ.** ♁ sv. Mihael Nadang., sagr. koncem X. stol. Ž. spom. koncem X. stol. Ptr: Verski sklad. D: **2140**+20. ⊙ Šmarje. o ✉ ✠: v k. 🚌 Sv. Jurij ob juž. žel. 3 ⚔. 9 †. Osn. š. (1). — Žk: JAKOB RAUTER, duh. svet., r. 20-VII-1873, Cezanjevci ⊙ Ljutomer, m. 25-VII-1901. — Kp: JUSTIN OBERŽAN, r. 11-III-1912, Loka ⊙ Laško, m. 5-VII-1936.

6. **PLANINA.** ♁ sv. Marjeta D. M., sagr. 1452. Ž. spom. 1452. L. coll. D: **730**+30. ⊙ Šmarje. ⊙ 🚌: Sevnica. o ✉ ✠: Planina pri Sevnici. 🚌 Sv. Jurij ob juž. žel. Osn. š. (1). — Žk: JAKOB SAJOVIC, r. 28-IV-1889, Orehovlje ⊙ Kranj, m. 26-VII-1914.

7. **PODČETRTEK.** ♁ sv. Lavrencij M., sagr. 1347. Ž. spom. 1677. Ptr: Ljublj. škof. graščina Gornjigrad. D: **992**. ⊙ Šmarje. o ✉ ✠: v k. 🚌 Mestinje. 2 ⚔. 1 †. Osn. š. (1). — Žk: FRIDERIK STERNAD, r. 7-VII-1890, Sv. Benedikt v Slov. gor. ⊙ Maribor l. br., m. 26-VIII-1914.

8. **PODSREDA.** ♁ sv. Janez Krst., sagr. 1806. Ž. spom. 1173. Ptr: Ljublj. škof. graščina Gornjigrad. D: **1862**. ⊙ Brežice. ⊙ ✠: Kozje. o ✉: v k. 🚌 Rajhenburg ob Savi. 2 ⚔. 1 †. Osn. š. (2). — Žk: JAKOB ZIDANŠEK, r. 17-VII-1897, Špitalič ⊙ Slov. Konjice, m. 29-VI-1923. — Kp: O. AURELIJ ŠERIK OFM Cap., r. 4-VIII-1890, Ljubljana, m. 26-VI-1915.

9. **POLJE pri PODČETRTKU.** ♁ sv. Nikolaj škof, sagr. 1553. Ž. osn. 1874. Ptr: Verski sklad. D: **1175**+25. ⊙ Šmarje. ⊙ Kozje. o Sedlarjevo. 🚌 Mestinje. ✉ ✠: Podčetrtek. Osn. š. (1). — Žk: RUDOLF KOCIPER, r. 6-III-1878, Lom ⊙ Kranj, m. 14-IX-1902.

10. **PREVORJE.** ♁ sv. Ana, sagr. 1807. Ž. osn. 1787. Ptr: Verski sklad. D: **1100**+25. ⊙ Šmarje. ⊙ ✠: Kozje. ✉ o: Pilštanj. 🚌 Sv. Jurij ob juž. žel. 1 ⚔. Osn. š. (1). — Upr. ž.: FRANC GLAVNIK, r. 21-VIII-1893, Preloge ⊙ Slovenjgradec, m. 11-VII-1920.

11. **SV. PETER pod SV. GORAMI.** ♁ sv. Peter Ap., sagr. 1054. Ž. spom. 1054. Ptr: Ljublj. škof. graščina Gornjigrad. D: **2799**+56. ⊙ Šmarje. o ✉ ✠: v k. 🚌 Mestinje ali Brežice. 2 ⚔. 4 †. Osn. š. (1). — Žk: IVAN RANČIGAJ, r. 12-VIII-1893, Gomilsko ⊙ Celje, m. 30-VI-1917. — Kp: ANTON ŠPARL, r. 12-XII-1878, Jarenina ⊙ Maribor l. br., m. 25-VII-1904.

12. **SV. VID na PLANINI.** ♁ sv. Vid M., sagr. 1453. Ž. osn. 1650. Ptr: Ljublj. škof. graščina Gornjigrad. D: **1764**+56. ⊙ Šmarje. ⊙ Kozje. o Planina pri Sevnici. 🚌 ✉ ✠: Sevnica ob Savi. 2 ⚔. 1 †. Osn. š. (1). — Žk: JOSIP PRESNIK, r. 27-III-1899, Zdole pri Brežicah, m. 29-VI-1922. — Kp: ./.

13. **ZAGORJE.** ♁ sv. Marija Pomočnica kristjanov, sagr. 1661. Ž. osn. 1788. Ptr: Verski sklad. D: **549**+60. ⊙ ✠: Kozje. o ✉: Pilštanj. 🚌 Sevnica ali Rajhenburg ali št. Jurij ob juž. žel. 2 ⚔. 4 †. Osn. š. (1). — Upr. ž.: P. VIKTORIN ŠIVAVEC, r. 22-I-1896, Dole ⊙ Litija, m. 31-VII-1927.

21. DEKANAT LAŠKO.

Dk: Msgr. Dr. FRANC KRULJC, žk v Laškem.

1. **DOL pri HRASTNIKU.** ♁ sv. Jakob Ap., sagr. 1909. Ž. osn. 1755. Ptr: Deželna vlada. D: **3850**+50. ⊙ Laško. o Hrastnik-Dol. 🚌 ✉ ✙: Hrastnik. ✉ v k. 2 ✝. 2 †. Š: obrt.-nadalj. (1) in osn. (4). — Žk: MATIJA MEDVEŠEK, r. 2-I-1898, Sevnica ob Savi ⊙ Brežice, m. 29-VI-1923. — Kp: LUDOVIK PRELOG (gl. Hrastnik).

2. **HRASTNIK** (sam. kpl.). ♁ Kristus Kralj, sagr. 1929. Kpl. osn. 1936. D: **5000.** ⊙ Laško. o Hrastnik-Dol. 🚌 ✉ ✙: v k. 1 ✝. 5 †. Osn. š. (2). — Upr. kpl: LUDOVIK PRELOG, r. 8-VIII-1908, Fram ⊙ Maribor d. br., m. 9-VII-1933. — Kp: ALOJZIJ KOZAR (gl. Trbovlje).

3. **JURKLOŠTER.** ♁ sv. Mavricij Opat, sagr. 1208. Ptr: Verski sklad. D: **1603.** ⊙ 🚌: Laško. o ✉ ✙: v k. 🚌 Rimske toplice. 2 ✝. Osn. š. (1). — Upr. ž.: ALOJZIJ PAVLIČ, vpok. gimn. prof., r. 18-V-1895, Lokve pri Zid. Mostu ⊙ Laško, m. 23-VII-1918.

4. **LAŠKO.** ♁ sv. Martin Škof, sagr. koncem XII. stol. Ž. spom. v VIII. stol. Ptr: Deželni vladar. D: **4600.** ⊙ o 🚌 ✉ ✙: v k. 6 ✝. Osn. š. (1). — Nadžk: Msgr. Dr. FRANC KRULJC, komornik Nj. Sv., duh. svet. in dk, r. 11-V-1873, Trnje ⊙ Brežice, m. 25-VII-1896. — 1. Kp: ALOJZ BRATUŠA, r. 27-IV-1908, Negova ⊙ Ljutomer, m. 9-VII-1933. — 2. Kp: ./.

5. **LOKA pri Zidanem mostu.** ♁ sv. Helena Ces., sagr. 1208. Ž. spom. v XIII. stol. Ptr: Deželni vladar. D: **2200**+60. ⊙ Laško. o ✉ ✙: v k. 🚌 Loka. 5 ✝. Osn. š. (2). — Žk: MIHAEL ŠKET, duh. svet., r. 22-IX-1868, Sv. Križ na Slatini ⊙ Šmarje, m. 25-VII-1894. — Kp: ŠTEFAN ČAKŠ, r. 8-XII-1907, Šmarje pri Jelšah, m. 9-VII-1933.

6. **RAZBORJE pri Zidanem mostu.** ♁ sv. Janez Krst., sagr. 1868. Ž. osn. 1789. Ptr: Verski sklad. D: **1145.** ⊙ Laško. o ✉ ✙: Loka pri Zidanem mostu. 🚌 Breg. 2 ✝. Osn. š. (3). — Žk: JOŽEF PRETNAR, r. 6-XII-1892, Gorje na Bledu ⊙ Radovljica, m. 23-VI-1918. — Kp: ./.

7. **SV. JEDERT nad LAŠKIM.** ♁ sv. Jedert Nivelska D., sagr. 1652. Ž. osn. 1788. Ptr: Deželna vlada. D: **1557**+40. ⊙ 🚌 ✉ ✙: Laško. o Sv. Krištof. 2 ✝. 23 †. Osn. š. (2). — Žk: JOŽEF LONČARIČ, duh. svet., r. 31-XII-1876, Središče ⊙ Ptuj, m. 25-VII-1901. — Kp: ./.

8. **SV. LENART nad LAŠKIM.** ♁ sv. Lenart Op., sagr. 1720. Ptr: Verski slad. D: **1035**+12. ⊙ 🚌 ✉ ✙: Laško. o v k. 7 †. Osn. š. (1). — Žk: ANTON BABIČ, r. 18-V-1900, Cven ⊙ Ljutomer, m. 19-VI-1928.

9. **SV. MARJETA pri RIMSKIH TOPLICAH.** ♁ sv. Marjeta D. M., sagr. 1545. Ptr: Verski sklad. D: **635.** ⊙ Laško. o Sv. Krištof. 🚌 ✉ ✙: Rimske toplice. 1 ✝. 1 †. Osn. š. (1). — Žk: JAKOB BOHAK, duh. svet., r. 10-VII-1889, Studenice ⊙ Maribor d. br., m. 25-VII-1913.

10. **SV. MIKLAVŽ nad LAŠKIM.** ♁ sv. Miklavž Škof, sagr. 1684. Ž. osn. 1873. Ptr: Verski sklad. D: **800**+50. ⊙ o ✉ ✙: Laško. 🚌 Rimske toplice. 16 †. Osn. š. (2). — Žk: JAKOB ČEBAŠEK, r. 12-IV-1873, Trboje ⊙ Kranj, m. 25-VII-1898.

11. **SV. RUPERT nad LAŠKIM.** ♁ sv. Rupert Škof, sagr. 1727. Ž. osn. 1753. Ptr: Deželna vlada. D: **2191.** ⊙ Laško. o Sv. Lenart nad Laškim.

🚗 ✉ ✙: Sv. Jurij ob juž. žel. 2 ⚔. 1 †. Osn. š. (1). — Žk: AUGUSTIN JAGER, r. 3-IX-1876, Sv. Jakob v Slov. gor. ⊙ Maribor l. br., m. 20-VII-1900. — Kp: ./.

12. **ŠIRJE.** ♁ sv. Marija, sagr. 1747. Ptr: Verski sklad. D: **1012.** ⊙ Laško. o Loka pri Zid. mostu. 🚗 ✉ ✙: Zidani most. 1 ⚔. Osn. š. (1). — Žk: MILOŠ KRISTOVIČ, r. 27-IX-1883, Sv. Marko ⊙ Ptuj, m. 25-VII-1906.

13. **TRBOVLJE.** ♁ sv. Martin škof, sagr. 1660. Ž. osn. 1669. Ptr: Ljublj. škof. graščina Gornjigrad. D: **17.166**+2000. ⊙ o: Laško. 🚗 ✉ ✙: v k. 5 ⚔. 3 †. SS. Usm. v brat. bolnici. Bolniške SS. vodijo hiralnico in izolirnico. š: meščč. (1), nadalj. (4) in osn. (6). — Žk: Msgr. JAKOB GAŠPARIČ, komornik Nj. Sv., duh. svet., r. 4-VII-1872, Sv. Anton v Slov. gor. ⊙ Maribor l. br., m. 25-VII-1899. — 1. Kp: MARTIN GOROGRANC, r. 29-VIII-1889, Šmarje pri Jelšah, m. 22-VII-1915. — 2. Kp: FRANC KSAV. KAČ, r. 23-XI-1907, Polzela ⊙ Celje, m. 8-VII-1934. — 3. Kp: ALOJZIJ KOZAR, r. 11-XI-1910, Gor. Petrovci ⊙ Mur. Sobota, m. 5-VII-1936. — 4. Kp: VILJEM VIDEČNIK, r. 7-V-1911, Maribor, m. 5-VII-1937.

22. DEKANAT ROGATEC.

Dk: JOŽEF ŽEKAR, žk v Rogatcu.

1. **KOSTRIVNICA.** ♁ sv. Mati Božja, sagr. 1766. Ž. spom. 1545. Ptr: Verski sklad. D: **1707**+70. ⊙ Šmarje. ⊙ Rogatec. o 🚗: v k. ✉ ✙: Podplat. 4 ⚔. Osn. š. (1). — Žk: JANEZ SLAVIČ, duh. svet., r. 10-VIII-1888, Ljutomer, m. 25-VII-1913. — Kp: ./.

2. **ROGATEC,** nadžupnija. ♁ sv. Jernej Ap., sagr. 1743. Ž. spom. v XIV. ali XV. stol. Ptr: Deželni vladar. D: **2000.** ⊙ Šmarje pri Jelšah. ⊙ o 🚗 ✉ ✙: Rogatec. 3 ⚔. 1 †. Osn. š. (2). — Nadžk: JOŽEF ŽEKAR, duh. svet. in dk, r. 18-XI-1871, Virštanj ⊙ Šmarje, m. 25-VII-1897. — 1. Kp: JANEZ RAJNER, r. 2-X-1909, Murska Sobota, m. 4-VII-1937. — 2. Kp: ./.

3. **STOPRCE.** ♁ sv. Anton Pušč., sagr. 1441. Ž. osn. 1788. Ptr: Verski sklad. D: **1017.** ⊙ Šmarje. ⊙ 🚗 ✉ ✙: Rogatec. o v k. 1 †. Osn. š. (1). — Upr. ž.: ./. Adm. žk iz Majšperga.

4. **SV. EMA.** ♁ sv. Ema, sagr. 1466. Ž. osn. 1730. Ptr: Nadž. sv. Križ na Slatini. D: **1700**+15. ⊙ Šmarje. o ✉ ✙: Pristava. 🚗 Mestinje. 4 ⚔. 6 †. Osn. š. (2). — Žk: MARTIN ČEPIN, r. 19-X-1892, Pilštanj ⊙ Šmarje, m. 30-VI-1917. — Kp: ./.

5. **SV. FLORIJAN ob BOČU.** ♁ sv. Florijan M., sagr. 1625. Ž. osn. 1789. Ptr: Nadžupnija v Rogatcu. D: **856.** ⊙ Šmarje. ⊙ o 🚗 ✉ ✙: Rogatec. 1 ⚔. Osn. š. (1). — Žk: KAROL MALAJNER, r. 25-IX-1874, Hoče ⊙ Maribor d. br., m. 25-VII-1899.

6. **SV. KRIŽ na SLATINI,** nadžupnija. ♁ Povišanje sv. Križa, sagr. 1864. Ž. spom. v XII. stol. Ptr: Deželni vladar. D: **4932**+20. ⊙ Šmarje. ⊙ Rogatec. o 🚗 ✉ ✙: Rogaška Slatina. 3 ⚔. 2 †. Osn. š. (2). — Nadžk: JULIJ VAJDA, duh. svet., r. 12-IV-1876, Varaždin, m. 25-IX-1898. — 1. Kp: ANTON ČATER, r. 20-V-1897, Sv. Jurij ob juž. žel. ⊙ Celje, m. 29-VI-1924. — 2. Kp: JOŽEF OREŠNIK, r. 20-X-1905, Loka ⊙ Laško, m. 9-VII-1933.

7. **SV. PETER na MEDVEDJEM SELU.** ♁ sv. Peter Ap., sagr. 1500. Ž. osn. 1772. Ptr: Nadžupnija Sv. Križ na Slatini. D: **1010**+10. ⊙ Šmarje. o v k. 🚌 Mestinje. ✉ ✙: Podplat. Osn. š. (1). — Žk: ANTON PUČNIK, r. 9-VI-1876, Slov. Konjice, m. 25-VII-1901. — Kp: ./.

8. **SV. ROK ob SOTLI.** ♁ sv. Rok, sagr. 1625. Ž. osn. 1787. Ptr: Nadžupnija Rogatec. D: **817**+27. ⊙ Šmarje. ☺ o ✉ ✙: Rogatec. 🚌 Sv. Rok-Lupinjak. Osn. š. (1). — Žk: ANTON VERANIČ, r. 6-V-1886, Cirkovce ⊙ Ptuj, m. 27-VII-1910.

9. **ŽETALE.** ♁ sv. Mihael Nadangel, sagr. 1450. Ž. spom. 1545. Ptr: Deželni vladar. D: **2527**+8. ⊙ Šmarje. ☺ 🚌 ✙: Rogatec. o ✉: v k. 3 ✝. 9 †. Osn. š. (1). — Žk: JANEZ KOZODERC, r. 3-V-1872, Ptujska gora ⊙ Ptuj, m. 25-VII-1895. — 1. Kp: ANTON VOGRINEC, jun., r. 28-IV-1911, Sv. Vid ⊙ Ptuj, m. 5-VII-1936. — 2. Kp: ./.

23. DEKANAT ŠMARJE.

Dk: FRANČIŠEK LOM, žk v Šmarju pri Jelšah.

1. **DRAMLJE.** ♁ sv. Marija Magdalena, sagr. pred 1754. Ž. osn. 1762. Ptr: Kol. kapitelj v Novem mestu. D: **1680**+15. ⊙ Celje. o ✉: v k. 🚌 ✙: Sv. Jurij ob juž. žel. 🚌 Ponikva. 3 ✝. 7 †. Osn. š. (1). — Žk: ALOJZIJ PIRŠ, r. 20-VI-1893, Laporje ⊙ Maribor, m. 30-VI-1917. — Kp: ./.

2. **KALOBJE.** ♁ sv. Marija Presv. Imena, sagr. 1572. Ž. osn. 1756. Ptr: Kol. kapitelj. Novo mesto. D: **1500**+200. ⊙ Celje. o v k. 🚌 ✉ ✙: Sv. Jurij ob juž. žel. 1 ✝. 1 †. Osn. š. (1). — Žk: PETER ŠVEGELJ, r. 18-VI-1866, Trstenik ⊙ Kranj, m. 1-VII-1893. — Kp: ./.

3. **PONIKVA ob južni železnici.** ♁ sv. Martin Škof, sagr. 1758. Ž. spom. 1213. Ptr: Kol. kapitelj v Novem mestu. D: **2018**+35. ⊙ Šmarje. o 🚌 ✉ ✙: Ponikva. 1 ✝. Osn. š. (1). — Žk: ANTON KOCIPER, duh. svet., r. 12-IV-1876, Ormož ⊙ Ptuj, m. 25-VII-1899. — 1. Kp: P. ANTON VOUK OFM Cap., r. 23-X-1887, Gorica, m. 6-VI-1914. — 2. Kp: ./.

4. **SLADKA GORA.** ♁ sv. Marija, sagr. 1754. Ž. osn. 1786. Ptr: Kol. kapitelj v Novem mestu. D: **1800**+200. ⊙ o ✉ ✙: Šmarje pri Jelšah. 🚌 Lipoglav. 4 ✝. 7 †. Osn. š. (2). — Žk: ANDREJ STAKNE, r. 1-XII-1901, Braslovče ⊙ Celje, m. 13-III-1926. — Kp: ./.

5. **SLIVNICA pri CELJU.** ♁ sv. M. Magdalena, sagr. 1710. Ž. osn. 1760. Ptr: Kol. kapitelj v Novem mestu. D: **1850**+150. ⊙ Celje. 🚌 Sv. Jurij ob juž. žel. o ✉ ✙: v k. 4 ✝. Osn. š. (1). — Žk: JAKOB RABUZA, r. 7-VII-1875, Sv. Jurij ⊙ Celje, m. 25-VII-1901. — Kp: ./.

6. **SV. JURIJ ob južni železnici.** ♁ sv. Jurij M., sagr. 1721. Ž. osn. 1528. Ptr: Kol. kapitelj v Novem mestu. D: **4560**+210. ⊙ Celje. o 🚌 ✉ ✙: v k. 4 ✝. Š: kmetijska in obrt. (1) in osn. (2). — Žk: VALENTIN MIKUŠ, č. kan., duh. svet. in zlatomašnik, r. 7-I-1860, Gornjigrad, m. 20-VII-1883. — 1. Kp: MARTIN KOZAR, r. 5-X-1890, Sv. Martin v Slov. gor. ⊙ Ptuj, m. 26-VII-1914. — 2. Kp: JAKOB VRABER, r. 24-IV-1908, Kapla ⊙ Slovenjgradec, m. 5-VII-1931.

7. **SV. ŠTEFAN pri ŽUSMU.** ♁ sv. Štefan Prvi M., sagr. 1699. Ž. osn. 1761. Ptr: Kol. kapitelj v Novem mestu. D: **1128**+12. ⊙ 🚌 ✉

: Šmarje pri Jelšah. o Sv. Štefan. Grobelno. 2 ✝. 7 †. Osn. š. (1). — Žk: FRANC MOČNIK, duh. svet., r. 15-VIII-1877, Negova ⊙ Ljutomer, m. 20-VII-1902. — Kp: ./.

8. **SV. VID pri GROBELNEM.** ♁ sv. Vid M., sagr. 1673. Ž. osn. 1782. Ptr: Verski sklad. D: 1742+82. ⊙ Šmarje. o : v k. : Grobelno. 1 ✝. Osn. š. (1). — Žk: LEOPOLD KOLENC, r. 26-XI-1877, Sv. Ema ⊙ Šmarje, m. 25-VII-1906. — Kp: ZDRAVKO KORDEŽ, r. 4-XII-1908, Prevalje ⊙ Dravograd, m. 5-VII-1931. (z delokrogom pri st. in m. ž. Maribor).

9. **ŠMARJE pri JELŠAH.** ♁ Vnebovzetje Bl. D. Marije, sagr. 1600. Ž. osn. 1701. Ptr: Koleg. kapitelj Novo mesto. D: 4195. ⊙ o : v k. 5 ✝. 3 †. Osn. š. (2). — Žk: FRANČIŠEK LOM, duh. in konz. svet. in dk, r. 15-XII-1867, Volyne (Č. S. R.), m. 25-VII-1892. — 1. Kp: FRANČIŠEK VESELIČ, r. 2-XII-1906, Sv. Marko ⊙ Ptuj, m. 5-VII-1931. — 2. Kp: ./.

10. **ZIBIKA.** ♁ sv. Jernej Ap., sagr. 1629. Ž. spom. v XIV. stol. Ptr: Kol. kapitelj v Novem mestu. D: 1975+52. ⊙ Šmarje. o v k. Stranje. : Pristava. 2 ✝. 4 †. Osn. š. (1). — Žk: IVAN JELŠNIK, r. 5-I-1873, Sv. Frančišek na Stražah ⊙ Gornjigrad, m. 20-VII-1902.

11. **ŽUSEM.** ♁ sv. Valentin, sagr. 1714. Ž. spom. 1394. L. coll. D: 1253. ⊙ Šmarje. o v k. Sv. Jurij ob juž. žel. Loka pri Žusmu. Pristava. 1 ✝. 1 †. Osn. š. (2). — Žk: JAKOB PALIR, duh svet., r. 1-V-1866, Zibika ⊙ Šmarje, m. 25-VII-1894.

24. DEKANAT VIDEM.

Dk: JANEZ MEDVEŠEK, žk v Vidmu ob Savi.

1. **ARTIČE.** ♁ sv. Duh, sagr. 1824. Ž. osn. 1787. Ptr: Verski sklad. D: 1853+22. ⊙ : Brežice. o : v k. Osn. š. (1). — Žk: JOSIP ŠKETA, r. 17-III-1894, Braslovče ⊙ Celje, m. 30-VI-1917. — Kp: ADOLF VOLASKO, r. 30-V-1911, Dobje ⊙ Šmarje, m. 4-VII-1937.

2. **BIZELJSKO.** ♁ sv. Lovrenc M., sagr. 1725. Ž. spom. 1545. Ptr: Ljublj. škof. graščina Gornjigrad. D: 3893+150. ⊙ : Brežice. o : v k. 5 ✝. 7 †. Osn. š. (3). — Žk: IGNACIJ BRVAR, r. 19-VII-1887, Št. Lambert ⊙ Litija, m. 25-VII-1911. — Kp: IGNACIJ PALUC, r. 31-I-1908, Sv. Anton v Slov. gor. ⊙ Maribor l. br., m. 5-VII-1931.

3. **BREŽICE.** ♁ sv. Lovrenc M., sagr. 1781. Ž. osn. 1641. Ptr: Verski sklad. D: 4116+60. ⊙ o : v k. 2 ✝. 2 †. □ ✝ OO. Fran. š: mešč. (1), obrt. (1), trg. (1) in osn. (1). — Žk: FRANC KLASINIC, r. 12-VII-1897, Cirkovce ⊙ Ptuj, m. 28-VI-1925. — Kp: MARTIN URANJEK, r. 9-X-1906, G. Ponikva ⊙ Celje, m. 10-VII-1932.

4. **DOBOVA.** ♁ sv. Ime Marijino, sagr. 1865. Ž. osn. 1765. Ptr: Graščina verskega sklada v Kostanjevici. D: 2888+100. ⊙ Brežice. o : v k. 1 ✝. 7 †. Osn. š. (1). — Žk: JOSIP LOGAR, r. 19-II-1879, Metlika, m. 14-VII-1902. — Kp: ./.

5. **KAPELE pri Brežicah.** ♁ Marijino Vnebovzetje, sagr. 1798. Ž. osn. 1786. Ptr: Verski sklad. D: 1694. ⊙ Brežice. o v k. : Dobova. 3 ✝. Osn. š. (1). — Žk: CIRIL PODRŽAJ, r. 14-VII-1895. Ljubljana, m. 18-XI-1917. — Kp: ./.

6. **KOPRIVNICA.** ♁ sv. Mati Božja, sagr. v XVII. stol. Ž. osn. 1780. Ptr: Graščina Rajhenburg. D: **1600**+45. ⊙ Brežice. o Podsreda. 🚌 ✉ ✙: Rajhenburg. 2 ✝. 3 †. Osn. š. (1). — Žk: FRANC DOBERŠEK, r. 23-I-1874, Makole ⊙ Maribor, m. 20-VII-1902. — Kp: MARTIN PETANČIČ, r. 4-XI-1910, Pišece ⊙ Brežice, m. 5-VII-1936.

7. **PIŠECE.** ♁ sv. Mihael Nadangel, sagr. 1795. Ž. spom. 1331. Ptr: Graščina verskega sklada v Kostanjevici. D: 4325+200. ⊙ 🚌: Brežice. o ✉ ✙: v k. 6 ✝. 5 †. Osn. š. (2). — Upr. ž.: IVAN KODRIČ, r. 1-III-1897, Studenice ⊙ Maribor d. br., m. 29-VI-1924.

8. **RAJHENBURG.** ♁ ✳ sv. Marija Lurška (bazilika), sagr. 1914. Ž. spom. 1331. Ptr: Graščina Rajhenburg. D: **6340**+250. ⊙ Brežice. ⊙ Sevnica. o 🚌 ✉ ✙: v k. 1 ✝. ▭ OO. Trapist. Š: mešč. (1) in osn. (4). — Žk: JOSIP TRATNIK, konz. in duh. svet., rektor bazilike, r. 12-XII-1874, Rečica ob Savinji ⊙ Gornjigrad, m. 25-VII-1904. — 1. Kp: VIKTOR RAMŠAK, r. 25-VII-1909, Hrastnik ⊙ Laško, m. 8-VII-1834. — 2. Kp: IVAN GREGOR, r. 10-XII-1911, Murska Sobota, m. 7-VII-1933.

9. **SEVNICA ob Savi.** ♁ sv. Nikolaj škof, sagr. 1862. Ž. spom. oko 1450. Ptr: Graščina ver. sklada v Kostanjevici. D: **4200**+200. ⊙ Brežice. ⊙ o 🚌 ✉ ✙: v k. 14 ✝. Osn. š. (1). — Žk: JOŽEF MLAKAR, r. 11-III-1899, Stari trg ⊙ Logatec, m. 29-VI-1923. — 1. Kp: JOŽEF ŠKORJANC, r. 12-IV-1914, Sv. Pavel pri Preboldu ⊙ Celje, m. 3-VII-1938. — 2. Kp: IVAN ZAJC, r. 20-XI-1893, Zadobrava ⊙ Ljubljana, m. 29-VI-1923.

10. **SROMLJE.** ♁ sv. Martin škof, sagr. 1750. Ž. osn. 1753. Ptr: Graščina ver. sklada v Kostanjevici. D: **1025**+80. ⊙ 🚌 ✙: Brežice. o ✉: v k. 1 ✝. 5 †. Osn. š. (1). — Žk: ŠTEFAN STIPER, r. 21-XII-1892, Sv. Peter pri Mariboru ⊙ Maribor, m. 31-VI-1917. — Kp: ./.

11. **VIDEM ob SAVI.** ♁ sv. Rupert, sagr. 1897. Ž. spom. 1155. Ptr: Graščina verskega sklada v Kostanjevici. D: 2226+55. ⊙ Brežice. o 🚌 ✉ ✙: Videm pri Krškem. 5 ✝. 1 †. Osn. š. (1). — Žk: JANEZ MEDVEŠEK, duh. in konz. svet., dk, r. 30-V-1866, Sevnica ⊙ Brežice, m. 25-VII-1892. — 1. Kp: IVAN ČERNOGA, r. 18-II-1904, Zdole ⊙ Brežice, m. 10-VII-1932. — 2. Kp: ./.

12. **ZABUKOVJE.** ♁ sv. Lenart. Ž. osn. 1786. Ptr: Verski sklad. D: **1400**. ⊙ Brežice. ⊙ 🚌 ✉ ✙: Sevnica ob Savi. o v k. 3 ✝. Osn. š. (2). — Žk: FRANC RAMPRE, r. 24-III-1883, Stoprce ⊙ Šmarje, m. 25-VII-1909.

13. **ZDOLE.** ♁ sv. Jurij M., sagr. 1875. Ž. osn. 1784. Ptr: Verski sklad. D: **1053**+50. ⊙ Brežice. o ✉: v k. 🚌 ✙: Videm ob Savi. 1 ✝. Osn. š. (1). — Žk: ALOJZIJ ŠOBA, duh. svet., r. 3-VI-1865, Videm ⊙ Brežice, m. 25-VII-1891.

V APOSTOLSKI ADMINISTRACIJI LAVANTINSKEGA KNEZ ŠKOFA.

A) IZ SEKOVSKE ŠKOFIJE.

1. **APAČE.** ♁ Vnebovzetje D. Marije, sagr. v XIV. stol. Ž. spom. 1416. Ptr: Sekovsko škofijstvo. D: **5000**+80. Prid: slov. in nem. ⊙ Ljutomer. ⊙ 🚌: Gor. Radgona. o ✉ ✙: v k. 13 †. 2 ▭ Šol. SS z osn. š.

in dečjo stanico. Osn. š. (2). — Žk: IVAN CILENŠEK, r. 14-XII-1887, Gotovlje ⊙ Celje, m. 25-VII-1911. — 1. Kp: BOGOMIR PUŠNJAK, r. 26-X-1902, Sv. Lovrenc na Poh. ⊙ Maribor, m. 29-VI-1928. — 2. Kp: ./. — (Ž. prideljena dekanatu Ljutomer).

2. **KAPLA.** ♁ sv. Katarina M., sagr. 1389. Ž. spom. 1389. Ptr: Verski sklad. D: **1330.** ⊙ Dravograd. o 🚌 ✉ ✙: Brezno. 3 †. Osn. š. (2). — Žk: VINCENC LORENČIČ, duh. svet., r. 22-I-1877, Sv. Jurij v Slov. gor. ⊙ Maribor l. br., m. 25-VII-1899. — (Ž. prideljena dekanatu Marenberg).

3. **SV. DUH na OSTREM VRHU.** ♁ sv. Duh, sagr. 1679. Osn. kot kuracija 1679, kot ž. 1892. Ptr: Verski sklad. D: **950**+25. ⊙ Maribor l. br. o ✉: Selnica ob Dravi. 🚌 Fala. ✙ Ruše. 1 †. Osn. š. (1). — Žk: VINKO HOLCMAN, r. 21-I-1887, Remšnik ⊙ Dravograd, m. 25-VII-1913. — (Ž. prideljena dekanatu Maribor ob levem bregu Drave).

B) IZ KRŠKE ŠKOFIJE.

1. DEKANAT DRAVOGRAD.

Dk: MATIJA MUNDA, žk v Dravogradu.

1. **ČRNEČE.** ♁ sv. Andrej Ap., sagr. 1699. Ž. osn. 1780. Ptr: Šentpavelska benedikt. graščina Dobrlaves. D: **574**+8. ⊙ o: Dravograd. ⊙ Prevalje. 🚌 Dravograd-Meža. ✉ ✙: Meža. 1 ✝. Osn. š. (1). — Žk: JOSIP ROZMAN, r. 16-III-1870, Sv. Jurij pri Celovcu (Nemč.), m. 16-VII-1893. — Kp: ALOJZIJ DRVODEL, r. 22-VI-1899, Črna ⊙ Dravograd, m. 28-VI-1925.

2. **DRAVOGRAD.** ♁ sv. Janez Ev., sagr. 1177. Ž. osn. 1237. Ptr: Lavant. škofijstvo. D: **1647.** ⊙ o 🚌 ✉ ✙: v k. 4 ✝. 4 †. Osn. š. (2). — Žk: MATIJA MUNDA, inful. prošt in dk, r. 3-II-1904, Sv. Tomaž ⊙ Ptuj, m. 29-VI-1928. — 2 Kp: ./.

3. **LIBELIČE.** ♁ sv. Martin škof, sagr. pred 1154. Ž. spom. 1154. Ptr: Šentpavelska benedikt. graščina v Dobrlivesi. D: **680**+20. ⊙ o: Dravograd. ⊙ Prevalje. 🚌 ✙: Dravograd-Meža. ✉ v k. Osn. š. (1). — Žk: ANTON VOGRINEC, r. 4-VI-1873, Sv. Vid ⊙ Ptuj, m. 19-VII-1896. — Kp: ./.

4. **OJSTRICA.** ♁ sv. Janez Krst., sagr. v XV. stol. Ž. osn. 1784. Ptr: Lavant. škofijstvo. D: **688.** ⊙ o 🚌 ✉ ✙: Dravograd. ⊙ Prevalje. 1 ✝. Osn. š. (1). — Upr. ž.: FRANC ŠMON, r. 19-VIII-1907, Sv. Jurij pod Taborom ⊙ Celje, m. 6-VII-1930.

2. DEKANAT MEŽIŠKA DOLINA.

Dk: IVAN HORNBÖK, žk v Mežici.

1. **ČRNA.** ♁ sv. Ožbolt, sagr. 1868. Ž. spom. 1362. Ptr: Deželni vladar. D: **3730.** ⊙ Dravograd. ⊙ 🚌: Prevalje. o v k. ✉ ✙: Črna pri Prevaljah. 1 ✝. SS. Usm. v bolnici. Osn. š. (3). — Žk: VINKO RAZGORŠEK, duh svet., r. 5-IV-1886, Kotlje ⊙ Dravograd, m. 16-VII-1910. — Kp: ALOJZIJ FAJDIGA, r. 10-VI-1910, Dobje ⊙ Šmarje, m. 5-VII-1936.

2. **GUŠTANJ.** ♁ sv. Ilj Opat. Ž. spom. 1341, obn. 1861. Ptr: Magistrat trga Guštanj. D: 2300. ⊙ Dravograd. o 🚌 ✉ ✙: v k. 1 ✝. Osn. š. (2). — Žk: MIHAEL BARBIČ, r. 4-IX-1884, Videm ⊙ Brežice, m. 25-VII-1908. — Kp: ./.

3. **JAVORJE.** ♁ sv. M. Magdalena. Ž. osn. 1791. L. coll. D: 320. ⊙ Dravograd. o ✉ ✙: črna. 🚌 Prevalje. 1 ✝. Osn. š. (1). — Žk: LUDVIK VITERNIK, r. 7-VIII-1888, Stražišče ⊙ Dravograd, m. 4-VI-1912.

4. **KOPRIVNA.** ♁ sv. Jakob St. Ap., sagr. 1440. Ž. osn. 1789. Ptr: Verski sklad. D: 420. ⊙ Dravograd. ⊙ 🚌: Prevalje. o ✉ ✙: črna pri Prevaljah. 1 ✝. Osn. š. (1). — Žk: IVAN HOJNIK, duh. svet., r. 21-III-1877, Gabrije-Ruda (Koroško, Nemč.), m. 20-VII-1902.

5. **KOTLJE.** ♁ sv. Marjeta D. M. Ž. spom. 1376. Ptr: Nadžupnija sv. Martin pri Slovenjgradcu. D: 820+5. ⊙ Dravograd. ⊙ Prevalje. o 🚌: Guštanj. ✉ ✙: v k. 1 ✝. Osn. š. (1). — Žk: IVAN SERAJNIK, duh. svet., r. 20-V-1877, Št. Jakob v Rožu (Koroško, Nemč.), m. 21-VII-1901.

6. **MEŽICA.** ♁ sv. Jakob St. Ap., sagr. 1840. Spom. kot pliberška podružnica 1154. Ptr: Graščina Pliberk. D: 2127. ⊙ Dravograd. ⊙ 🚌: Prevalje. o ✉ ✙: v k. Š: mešč. (1) in osn. (2). — Žk: JANEZ HORNBÖK, duh svet., r. 5-VII-1878, št. Janž v Rožni dol. (Koroško, Nemč.), m. 21-VII-1901. — Kp: ANTON BOŠTELE, r. 30- VII-1901, Sv. Miklavž ⊙ Laško, m. 27-VI-1926.

7. **PREVALJE.** ♁ Vnebovzetje D. Marije, sagr. 1890. Ž. spom. 1341. Ptr: ▭ OO. Benedikt. v št. Pavlu. D: 4455. ⊙ Dravograd. ⊙ o 🚌 ✉ ✙: v k. 5 ✝. 1 †. Osn. š. (2). — Žk: MATEJ MOČILNIK, r. 20-IX-1897, Mežica ⊙ Dravograd, m. 5-VII-1931. — 1. Kp: MARTIN JELEN, r. 5-XI-1912, Sv. Pavel pri Preboldu ⊙ Celje, m. 3-VII-1938. — 2. Kp: ./.

8. **STROJNA.** ♁ sv. Ulrik škof, prezidana 1848. Ž. osn. 1788. Ptr: Graščina Pliberk. D: 238+2. ⊙ Dravograd. ⊙ o 🚌 ✉ ✙: Prevalje. Osn. š. (1). — Žk: ./. Adm. žk iz št. Daniela nad Prevaljami.

9. **ŠT. DANIEL nad PREVALJAMI.** ♁ sv. Daniel Prer., sagr. 1865. Ž. spom. 1755. Ptr: Deželni vladar. D: 789+6. ⊙ Dravograd. ⊙ o 🚌 ✉ ✙: Prevalje. 🚌 Homec. 1 †. Osn. š. (1). — Žk: ANTON PAD. RATAJ, r. 31-V-1898, Hrušovec ⊙ Celje, m. 27-VI-1926.

C) IZ SOMBATELJSKE ŠKOFIJE.

1. DEKANAT LENDAVA.

Dk: IVAN JERIČ, žk v Turnišču.

1. **BELTINCI.** ♁ sv. Ladislav Kralj, sagr. 1742. Ž. osn. 1742. Ptr: grofica Marija Zichy. D: 8387+405. ⊙ Lendava. o 🚌 ✉ ✙: v k. 1 ✝. 6 †. Osn. š. (7). — Žk: RUDOLF VADOVIČ, r. 13-XI-1871, Pudmerice (Č. S. R.), m. 13-VII-1896. — 1. Kp: ALOJZ CIGLAR, r. 17-V-1893, Sv. Marko ⊙ Ptuj, m. 30-VI-1917. — 2. Kp: FRANC GOMBOC, r. 25-X-1907, Pertoča ⊙ M. Sobota, m. 5-VII-1936.

2. **BOGOJINA.** ♁ Vnebohod Gospodov, sagr. 1927. Ž. spom. 1334. L. coll. D: 3000+100. ⊙ D. Lendava. o ✉ ✙: v k. 🚌 Beltinci in Mur.

Sobota. 3 †. Osn. š. (2). — Žk: JOŽEF HAUKO, r. 7-II-1890, Rankovci ⊙ Mur. Sobota, m. 12-VI-1915.

3. **ČRENSOVCI.** ♁ sv. Križ, sagr. 1860. Ž. osn. 1808. Ptr: Verski sklad. D: 3941+500. ⊙ Lendava. o ✉ ✙: v k. 🚌 Beltinci. 1 †. Osn. š. (5). — Žk: MATIJA ZADRAVEC, r. 16-XII-1892, Šalovci ⊙ Ptuj, m. 30-VI-1917. — Kp: MATIJA ROUS, r. 1-II-1910, Beltinci ⊙ Murska Sobota, m. 4-VII-1937.

4. **DOBROVNIK.** ♁ sv. Jakob St. Ap., sagr. 1795. Ž. spom .od XIV. stol. v Zagrebački škofiji. L. coll. D: 3900+250. ⊙ 🚌: Dol. Lendava. o ✉ ✙: v k. 🚌 Beltinci. 1 ⚔. 1 †. Osn. š. (5). — Žk: ŠTEFAN LEJKO, r. 28-XI-1890, Murska Sobota, m. 27-VI-1914. — Kp.-eksp. v Kobilju: IVAN KOREN, r. 31-III-1909, Turnišče ⊙ Dol. Lendava, m. 8-VII-1934.

5. **DOLNJA LENDAVA.** ♁ sv. Katarina D. M., sagr. 1751. Ž. spom. 796. L. coll. D: 10,932+1500. Prid: slov. in madjarski. ⊙ o 🚌 ✉ ✙: v k. 1 ⚔. 6 †. ▭ Šol. SS. š: mešč. (1), obrt. nadalj. (1) in osn. (12). — Žk: ŠTEFAN BAKAN, r. 21-IX-1902, Turnišče ⊙ Dol. Lendava, m. 13-VII-1927. — 1. Kp: JANEZ LUKIČ, r. 21-II-1910, Domanjševci ⊙ Mur. Sobota, m. 4-VII-1937. — 2. Kp: ŠTEFAN GYÖRKÖŠ, r. 13-XI-1912, Murska Sobota, m. 3-VII-1938. — Kth: JANEZ VERBAJNŠEK, r. 8-XII-1892, Sv. Križ ⊙ Ljutomer, m. 30-VI-1917.

Ekspozitura: ⚔ sv. Peter in Pavel Ap. na Hotizi. Sagr. 1925. D: 883 +177. ⊙ 🚌 ✉ ✙: Dol. Lendava. o Gaberje. Osn. š. (1). — Eksp: JOŽEF BERDEN, r. 5-I-1909, Bogojina ⊙ Dol. Lendava, m. 8-VII-1934.

6. **TURNIŠČE.** ♁ Vnebovzetje Bl. D. Marije, sagr. 1914. Ž. spom. 1330. Ptr: Grofica Marija Zichy. D: 4886+280. ⊙ Lendava. o ✉ ✙: v k. 🚌 Beltinci. 1 ⚔. 3 †. Osn. š. (1). — Žk: IVAN JERIČ, duh. svet., dk, r. 1-VI-1891, Dokležovje ⊙ Lendava, m. 29-VI-1924. — Kp: ANTON HOLZEDL, r. 7-III-1912, Fikšinci ⊙ Mur. Sobota, m. 5-VII-1936.

7. **VELIKA POLANA.** ♁ Presv. Srce Jezusovo, sagr. 1924. Kpl. osn. 1925. D: 1985+315. ⊙ 🚌: Dol. Lendava. o Poljane. ✉ ✙: Črensovci. 1 †. Osn. š. (2). — Žk: DANIEL HALAS, r. 24-VI-1908, Črensovci ⊙ D. Lendava, m. 9-VII-1933.

2. DEKANAT MURSKA SOBOTA.

Dk: JOŽEF KRANTZ, žk v Tišini.

1. **CANKOVA.** ♁ sv. Jožef, sagr. 1754. Ž. osn. 1754. Ptr: Veleposestvo Gor. Lendava. D: 2000+300. ⊙ 🚌: Murska Sobota. o ✉ ✙: v k. 3 †. Osn. š. (2). — Upr. ž.: JAKOB SAFOŠNIK, r. 1-VII-1888, Sv. Lovrenc ⊙ Ptuj, m. 22-VII-1915.

2. **GORNJA LENDAVA.** ♁ Marijino Vnebovzetje, sagr. 1729. Ptr: Geza Hartner. D: 6550+450. Prid: slov. in nem. ⊙ Murska Sobota. o 🚌 ✉ ✙: Gornja Lendava. 🚌 Mačkovci. 1 †. Osn. š. (4). — Upr. ž.: IVAN KOLENC, r. 1-VIII-1908, Gomilica ⊙ Lendava, m. 7-VII-1935. — Kp: LUDOVIK LAJNŠČEK, r. 6-VI-1912, Mur. Sobota, m. 3-VII-1938. — Eksp. v Kuzmi: MIHAEL JERIČ, r. 24-VI-1909, Beltinci ⊙ Lendava, m. 5-VII-1936.

3. **GORNJI PETROVCI.** ♁ Sv. Trojica, sagr. v XV. stol. L. coll. D: 720+90. ⊙ Mur. Sobota. o 🚌: v k. ✉ ⁜: Petrovci v Prekmurju. 1 ✝. Osn. š. (7). — Žk: ANTON ČIRIČ, r. 25-V-1874, Gor. Radgona ⊙ Ljutomer, m. 23-IX-1899.

4. **KANČEVCI.** ♁ sv. Benedikt Opat, sagr. 1896. L. coll. D: 897. Prid: slov. in madj. ⊙ Murska Sobota. o ✉ ⁜: Križevci. 🚌 Gor. Petrovci. 1 ✝. 1 †. Osn. š. (1). — Žk: FRANC FAFLIK, r. 12-IX-1886, Murska Sobota, m. 27-VI-1909.

5. **MARKOVCI.** ♁ Obiskovanje Marijino, sagr. 1884. Ž. spom. 1664. L. coll. D: 1308+107. ⊙ Murska Sobota. o 🚌 ✉ ⁜: Šalovci. Osn. š. (1). — Žk: KAROL FICZKO, r. 23-VI-1886, Boreča ⊙ Murska Sobota, m. 27-VI-1909.

6. **MARTJANCI.** ♁ sv. Martin škof, sagr. 1392. Ž. osn. 1734. L. coll. D: 1394. ⊙ 🚌: Murska Sobota. o ✉ ⁜: v k. 1 †. Osn. š. (5). — Žk: ANDREJ BERDEN, r. 28-XI-1887, Bogojina ⊙ Lendava, m. 5-IV-1914.

7. **MURSKA SOBOTA.** ♁ sv. Nikolaj Spozn., sagr. 1912. Ž. spom. 817. L. coll. D: 6535+214. ⊙ o 🚌 ✉ ⁜: v k. 6 †. »Martinišče« dijaški zavod OO. Salez. SS. sv. Križa v bolnici in domu dijakinj. Š: real. gimn. (1) in osn. (3). — Žk: JOŽEF VOJKOVIČ, r. 27-XII-1906, Turnišče ⊙ Lendava, m. 6-VII-1930. — 1. Kp: ALOJZIJ ŠOŠTAREC, gimn. kth., r. 6-VIII-1910, Sodišnica ⊙ Mur. Sobota, m. 8-VII-1934. — 2. Kp: JANEZ ŠKRABAN, r. 10-III-1911, Krog ⊙ Mur. Sobota, m. 7-VII-1935. — Kth: ŠTEFAN HORVAT, r. 22-VII-1884, Turnišče ⊙ Lendava. m. 28-III-1909.

8. **PEČAROVCI.** ♁ sv. Sebastijan M., sagr. 1824. Ž. osn. 1796. Ptr: Verski sklad. D: 1003+247. ⊙ Murska Sobota. o ✉ ⁜: Mačkovci. 🚌 Moščanjci. Osn. š. (4). — Žk: JANEZ BEJEK, r. 19-XII-1904, Krog ⊙ Murska Sobota, m. 5-VII-1931.

9. **PERTOČA.** ♁ sv. Helena Kr., sagr. 1364. Ž. osn. 1742. Ptr: Veleposestvo v Gor. Lendavi. D: 3166+200. ⊙ 🚌: Murska Sobota. o v k. ✉ ⁜: Rogaševci. 2 †. Osn. š. (2). — Žk: ŠTEFAN VARGA, r. 26-IX-1897, Strehovci ⊙ Lendava, m. 3-VI-1920.

10. **SV. JURIJ v PREKMURJU.** ♁ sv. Jurij M., sagr. 1926. Ž. spom. 1350. L. coll. D: 4680+571. Prid: slov in nem. ⊙ 🚌: Murska Sobota. o ✉ ⁜: Rogaševci. 4 †. Osn. š. (6). — Upr. ž.: JOŽE VARGA, r. 13-III-1909, Bogojina ⊙ Lendava, m. 9-VII-1933. — Kp: ŠTEFAN TRATNJEK, r. 5-XII-1912, Beltinci ⊙ Lendava, m. 5-VII-1936.

11. **TIŠINA.** ♁ Marijeno Rojstvo, sagr. 1400. Ž. osn. 1731. L. coll. D: 3243+400. ⊙ 🚌: Murska Sobota. o v k. ✉ ⁜: Rankovci. 3 †. Osn. š. (3). — Žk: JOŽE KRANTZ, duh. svet., dk, r. 10-V-1889, Schachendorf (Austr., Nemč.), m. 6-X-1907.

12. **VELIKI DOLENCI.** ♁ sv. Nikolaj škof. Ž. osn. 1757. Ptr: Posestvo »Metnjek«. D: 1250+183. ⊙ Murska Sobota. o 🚌 ✉ ⁜: Šalovci. Osn. š. (4). — Upr. ž.: FRANC HORVATH, r. 5-II-1902, Bogojina ⊙ Lendava, m. 21-VIII-1927.

IX. DUHOVNIKI V RAZNIH SLUŽBAH.

a) Veroučitelji v Mariboru.

Državna klas. gimn.: Prof. Dr. JANEZ EV. KOCIPER, r. 13-XII-1876, Vel. Nedelja ⊙ Ptuj, m. 20-VII-1900. — Honor. verouč.: IVAN ŽLIČAR (str. 329).

Državna realna gimn.: Prof. IVAN BOGOVIČ, r. 18-XII-1882, Artiče ⊙ Brežice, m. 25-VII-1907, preds. Društva katehetov lavant. škofije in osrednjega vodstva dijaških Marij. kongr. v lav. škofiji. — Honor. verouč.: GREGOR ZAFOŠNIK (str. 322). — Prof. IVAN BOMBEK (str. 322). — FERDINAND POTOKAR, r. 31-VIII-1911, Dol ⊙ Laško, m. 5-VII-1936.

Drž. učit. šola: Prof. PAVEL ŽIVORTNIK, r. 6-II-1888, Stari trg ⊙ Slovenjgradec, m. 27-VII-1910.

Ban. vinarska in sadjarska šola: PETER PRIBOŽIČ (str. 323).

Meščanske šole: AVGUSTIN ŠPARL, r. 17-VIII-1891, Jarenina ⊙ Maribor l. br., m. 26-VII-1914. — FRANC KOLENC, r. 5-VIII-1903, Turnišče ⊙ Lendava, m. 3-VII-1927.

Škofijska cerkveno-glazbena šola: Ravn. JANEZ EV. GAŠPARIČ (str. 320).

b) Semeniški duhovniki.

ALOJZ JAKOPINA, JOŽEF MIHELIČ, ADOLF PIKL, ALOJZ ŠMIRMAUL, AUGUST ŠTANCER in ALOJZ VERBNJAK.

c) V vojaški službi.

ALOJZ FEGUŠ in SIMON VRHOVŠEK.

d) Ostali duhovniki.

FRANC HRASTELJ, ravnatelj Tiskarne sv. Cirila, r. 3-XI-1894, Zagorje ob Savi ⊙ Laško, m. 30-VI-1917. — MARKO KRANJC, nar. poslanec, r. 11-V-1888, Sv. Barbara pri Vurbergu ⊙ Maribor l. br., m. 14-IX-1910. — P. VILJEM ROŽMAN O. S. B., oskrbnik posestev, r. 28-VIII-1860, Sv. Peter v G. Radgoni, m. 25-VII-1888.

X. DUHOVNIKI, KI BIVAJO IZVAN ŠKOFIJE.

FRANC JERAJ, vojni kurat, r. 26-V-1895, Rečica ob Sav., m. 2-VII-1922. — VIKTOR KRAGL, vpok. žk, r. 15-X-1883, Tržič, m. 14-VII-1908. (stan. Repnje ✉ Vodice). — JOŽEF KROŠL, šol. svet. pri kr. ban. upravi, r. 21-VII-1894, Brežice, m. 15-XII-1916. (stan. Ljubljana). — KAROL LAMPERT, vpok. žk, stan. v Olševeku pri Kranju (str. 310). — Dr. FRANC KSAV. LUKMAN, č. kan. lavant. in vseučil. prof. v Ljubljani (str. 274). — MARTIN (DAVORIN) MEDVED, vojni kurat, r. 15-III-1893, Artiče ⊙ Brežice, m. 22-VII-1915. (štip). — ANTON PLEVNIK, kp na dopustu, stan. v Mengešu (str. 285). — ANTON PODVINSKI, vpok.

žk in dk, stan. v Hrastju ✉ Kranj (str. 310). — Msgr. Dr. MATIJA SLAVIČ, prelat Nj. Sv., sveuč. prof. v Ljubljani (str. 274). — TOMAŽ ULAGA, kth. v Beogradu, r. 2-I-1902, Bruck na Muri (Nemč.), m. 27-VI-1926.

XI. VPOKOJENI DUHOVNIKI.

ŠTEFAN BELŠAK, provizor, r. 9-XII-1868, Zavrče ⊙ Ptuj, m. 2-XII-1894. (stan. v Ptuju). — ANTON BRATKOVIČ, kp, r. 26-IX-1862, Kapela ⊙ Ljutomer, m. 25-VII-1913. (Kapela pri Radencih).

ANTON CESTNIK, prof. veron., r. 30-XI-1868, Čemšenik ⊙ Kamnik, m. 25-VII-1891. (Celje). — JAKOB CINGLAK, duhovnik, r. 11-VII-1858, Sladka gora ⊙ Šmarje pri Jelšah, m. 16-VII-1888. (Ptuj).

VACLAV ČECH, žk, r. 23-IX-1866, Lukavec (ČSR), m. 19-VII-1892. (Frankolovo).

JANEZ DOBERŠEK, žk, r. 28-I-1865, Žusem ⊙ Šmarje, m. 25-VII-1892. (Slov. Bistrica).

IGNACIJ GODINA, kp, r. 3-VII-1893, Dol. Bistrica ⊙ Lendava, m. 23-VI-1918. (Črensovci). — JANEZ GOLEC, vojni kurat, r. 28-VIII-1888, Polje ⊙ Šmarje, m. 25-VII-1911. (Maribor).

JAKOB KALAN, žk, r. 6-IV-1877, Sv. Križ na Dobravi ⊙ Radovljica, m. 14-VII-1900. (Rajhenburg). — JOŽEF KARDINAR, prof. veron., r. 19-III-1868, Sv. Križ ⊙ Ljutomer, m. 25-VII-1891. (Celje). — JOŽEF KAVČIČ, kp, r. 17-III-1880, Gor. Radgona ⊙ Ljutomer, m. 25-VII-1903. (Maribor ozir. Ruše). — IVAN KELLER, domači duhovnik, r. 5-I-1875, Ml. Boleslava (ČSR), m. 28-III-1898. (Velenje). — VINKO KERESZTURY, žk, r. 18-I-1864, Bakovci ⊙ Murska Sobota, m. 27-VI-1890. (Mur. Sobota). — JOŽEF KLEKL, žk, r. 13-X-1874, Tišina ⊙ Mur. Sobota, m. 11-VII-1897. (Črensovci). — ANDREJ KLOBASA, kp, r. 22-X-1888, Sv. Jurij ob Šč. ⊙ Ljutomer, m. 25-VII-1913. (Sv. Jurij ob Ščavnici). — ANTON KOLARIČ, prof. veronauka, r. 8-VI-1875, Sv. Marko ⊙ Ptuj, m. 9-X-1897. (Ptuj). — ALOJZIJ KRAMARŠIČ, žk, r. 18-II-1873, Šmartno ⊙ Litija, m. 25-VII-1899. (Novo Celje). — JOŽEF KRANJC, žk, r. 13-III-1862, Vel. Nedelja ⊙ Ptuj, m. 14-IX-1884. (Vel. Nedelja). — KAROL KUMER, žk, r. 8-X-1870, Vransko ⊙ Celje, m. 25-VII-1895. (Slov. Konjice).

JANEZ LOVŠIN, provizor, r. 8-VII-1879, Ribnica na Dol., m. 18-VII-1903. (Vrbje pri Žalcu).

JANEZ MAUSSER, žk, r. 29-V-1868, Polom ⊙ Kočevje, m. 20-VII-1893 (Fikšinci v Prekmurju). — IVAN MLAKAR, provizor-zlatomašnik, r. 20-VI-1860, Leskovec ⊙ Krško, m. 6-VI-1884. (Hajdina pri Ptuju). — JAKOV MARZIDOVŠEK, vojni kurat, r. 8-VII-1858, Ponikva, m. 20-VII-1883. (Sv. Jurij ob juž. žel.).

MAKSIMILIJAN OCVIRK, žk, r. 11-IX-1870, Celje, m. 25-VII-1896. (Šoštanj). — FRANC KS. OSTERC, prof., r. 11-XII-1885, Sv. Križ ⊙ Ljutomer, m. 25-VII-1911. (Gor Radgona).

HENRIK PETERNEL, žk, r. 24-V-1875, Gorica (Ital.), m. 21-VII-1898. (Maribor).

Red. štev.	Dekanat	Župnije	Ekspozíture i sl.	Cerkve	Kapele
1	Maribor ob. l. br. Drave	10	—	14	21
2	Braslovče	8	—	24	20
3	Celje	8	—	27	12
4	Dravsko polje	7	—	19	34
5	Gornji grad	12	—	33	7
6	Jarenina	6	—	6	5
7	Kozje	13	—	30	32
8	Laško	12	1	42	58
9	Ljutomer	8	—	10	46
10	Marenberg*)	7	—	17	10
11	Maribor ob d. br. Drave	5	—	11	23
12	Novacerkev	8	—	17	8
13	Ptuj	10	—	14	51
14	Rogatec	9	—	27	19
15	Slov. Bistrica	12	—	26	10
16	Slov. Konjice	12	—	23	48
17	Staritrg	13	—	38	23
18	Sv. Lenart v Slov. gor.	10	—	11	53
19	Šaleška dolina	8	—	24	53
20	Šmarje pri Jelšah	11	—	39	30
21	Velika Nedelja	8	—	11	43
22	Videm ob Savi	13	—	59	30
23	Vuzenica	6	—	13	6
24	Zavrče	5	—	19	16
	Skupaj	**221**	**1**	**554**	**658**
	APOSTOLSKA				
	a) Iz Sekovske škofije	3	—	3	17
25	**b) iz Krške škof.:** Dravograd	4	—	10	4
26	Mežiška dolina	9	—	19	2
27	**c) iz Sombat. škof.:** D. Lendava	7	2	12	21
28	Murska Sobota	12	—	14	21
	Skupaj	**35**	**2**	**58**	**65**
	Vsega skupaj	**256**	**3**	**612**	**723**

*) brez župnije Sobota v Nemčiji

škofija

Svet. duhovniki			Redovniki			Redovnice		Število katoličanov		
dušni pastirji	v drugi službi	v pokoju	Hiše	Duhovn.	Bratje	Hiše	Sestre	Prisutni	Privr. odsutni	Strana
18	41	4	1	12	9	11	194	40.540	83	322
12	—	1	—	—	—	—	—	14.129	200	334
14	3	8	3	17	23	6	95	36.451	241	335
11	—	—	1	2	—	—	—	21.273	155	329
14	—	2	1	7	4	—	—	16.356	531	336
8	—	—	—	—	—	1	6	13.194	90	324
15	—	—	—	—	—	—	—	18.449	592	341
19	2	—	—	—	—	4	18	42.794	2.212	343
15	—	3	2	9	11	—	—	28.346	616	326
9	—	—	—	—	—	—	—	7.917	161	327
10	2	1	2	8	12	3	67	33.656	10	329
13	—	1	—	—	—	2	14	16.565	320	337
13	1	3	2	15	4	6	40	32.296	92	330
12	—	—	—	—	—	—	—	16.566	150	344
17	—	1	—	—	—	2	105	23.334	125	338
16	—	2	—	—	—	2	7	19.754	250	339
16	—	2	—	—	—	1	18	15.744	22	331
15	—	—	1	4	3	—	—	24.518	182	325
11	1	7	—	—	—	1	24	15.289	462	340
16	—	1	—	—	—	—	—	23.701	956	345
7	—	2	3	5	3	3	20	21.140	68	328
22	—	2	2	22	42	2	20	36.613	1.212	346
6	—	—	—	—	—	—	—	6.961	55	333
7	—	—	1	3	1	—	—	16.472	228	333
316	**50**	**40**	**19**	**104**	**112**	**44**	**628**	**542.058**	**9.013**	—
ADMINISTRATURA										
4	—	—	—	—	—	2	16	7.280	105	347
5	—	—	—	—	—	1	7	3.589	28	348
11	—	—	—	—	—	1	4	15.199	13	348
15	1	2	—	—	—	3	19	37.914	3.527	349
16	1	2	1	5	6	1	17	32.746	2.762	350
51	**2**	**4**	**1**	**5**	**6**	**8**	**63**	**96.728**	**6.435**	—
367	**60[1]**	**47[2]**	**20**	**109**	**118**	**52**	**691**	**638.786**	**15.448**	—

1) od teh 8 izvan škofije.
2) od teh 3 izvan škofije.

ANTON RADANOVIČ, kp, r. 9-VI-1898, Kapele ⊙ Brežice ob Savi, m. 29-VI-1922. (Zreče pri Slov. Konjicah).

FRANČIŠEK SAL. SCHREINER, žk, r. 10-I-1872, Sv. Križ ⊙ Ljutomer, m. 25-VII-1896. (Sv. Ilj pri Velenju). — JOŽEF SIGL, žk, r. 13-V-1865, Sv. Križ pri Slatini ⊙ Šmarje, m. 25-VII-1890. (Teharje pri Celju). — ALBIN SLAVEC, žk, r. 31-I-1878, Trbovlje ⊙ Laško, m. 20-VII-1902. (Braslovče). — MATIJA STOKLAS, žk-zlatomašnik, r. 24-I-1860, Šmarje pri Jelšah, m. 20-VII-1884. (Zabukovje).

FRANC ŠALOVEN, žk, r. 9-IX-1869, Velenje ⊙ Slov. Gradec, m. 25-VII-1893. (Sv. Martin pri Šaleku). — SIMON ŠIMENC, kp, r. 24-X-1879, Ljubno ⊙ Gornjigrad, m. 25-VII-1905. (Ljubno). — MATIJA ŠKORJANC, žk, r. 24-II-1866, Sv. Pavel pri Preboldu ⊙ Celje, m. 25-VII-1891. (Topolšica pri Šoštanju). — FRANC ŠTIGLIC, žk, r. 4-XII-1888, Rečica ob Savinji ⊙ Gornjigrad, m. 25-VII-1913. (Rečica ob Savinji).

ERNEST TERSTENJAK, prof., r. 23-XII-1870, Ljutomer, m. 25-VII-1894. (Slovenjgradec). — JOŽEF TRAFENIK, kp, r. 12-III-1871, Sv. Florijan pod Bočem ⊙ Šmarje, m. 25-VII-1895. (Maribor). — FRANC TREIBER, žk-zlatomašnik, r. 22-VI-1863, Marija na Zili (Koroško, Njemč.), m. 22-X-1885. (Slovenjgradec).

MARTIN ULČNIK, žk-zlatomašnik, r. 20-X-1860, Sv. Peter pod Svet. Gorami ⊙ Šmarje, m. 16-VII-1886. (Žalec).

ROBERT VACLAVIK, žk, r. 2-VI-1865, Vodnany (ČSR), m. 25-VII-1890. (Gotovlje). — Msgr. JANEZ KRST. VREŽE, prof.-zlatomašnik, komornik Nj. Sv., r. 4-VI-1862, šmarje pri Jelšah, m. 16-VII-1888. (Maribor). — MARTIN VRZELAK, kp, r. 4-XI-1883, Gornja Ponikva ⊙ Celje, m. 27-VII-1910. (Bele vode).

JANEZ ZADRAVEC, žk-zlatomašnik, r. 23-X-1855, Središče ⊙ Ptuj, m. 16-VII-1886. (Sv. Bolfenk na Kogu). — JOŽEF ZEICHEN, duhovnik Krške škofije, r. 12-VII-1874, Sv. Jakob v Rožu (Koroško, Nemč.), m. 18-VII-1897. (Celje).

XII. CERKVENE BRATOVŠČINE, DRUŽBE IN DRUŠTVA.

III. Red sv. Frančiška As. — Družba vednega češčenja. Družba Kršč. družin. — Bratovščine: Srca Jezusovega, Svetega Duha, Srca Marijina, Rožnega venca, živega rožn. venca, Karmelske Matere Božje, Naše ljube Gospe od presv. Srca Jez., sv. Petra, sv. Uršule, sv. Cirila in Metoda. — Apostolat mož in fantov. — Marijina družba za može, žene, mladeniče, dijake, dekleta. — Marijin vrtec za dečke in deklice. — Društvo za širjenje vere. Dejanje sv. Detinjstva. — Misijonska mašna družba. — Vincencijeva konferenca. — Cecilijanska in cerkv. pevska društva. — Društvo katol. mojstrov. — Društvo katol. pomočnikov. — Kršč. ženska zveza za Maribor in okolico. — Poselska zveza. — Salezij. sotrudništvo. — Sestrice sv. Klare. — Kršč. šola. — Družba treznosti. — Marijina mašna zveza. — Presv. Srcu Jezusovemu posvečene družine. — Večna bratovščina za verne duše (Selnica ob Dravi).

V.

DIJECEZE SRBIJE I CRNE GORE

(DIOECESES SERVIAE ET MONTIS NIGRI).

16. BARSKA NADBISKUPIJA I PRIMASIJA SRPSKA

(ARCHIDIOECESIS ANTIBARENSIS ET SEDES PRIMATIALIS TOTIUS REGNI SERVIAE).

Stolna crkva u Baru.

Patron nadbiskupije: Sv. Juraj (Đorđe) M.

Titular Stolne crkve: Bl. D. Marija bez grijeha Začeta.

Površina arcibiskupije: 8702 km², Apost. administrature: 292 km², svega 8994 km².

Biskupija se prostire Crnom Gorom, danas u Zetskoj banovini.

Propovijeda se hrvatski (srpski) i albanski.

Katol. vjernika 1937: 25.890.

Inovjeraca: 179.414 pravoslavnih (1185 pravosl. u Apost. administraturi), muslimana 17.524 (1717), ostalih 56.

Arcibiskupija broji: 3 dekanata sa 20 župa, od kojih 4 u Apostolskoj administraturi.

I. HISTORIJSKI OSVRT.

Nije poznato, kad je u Duklji (današnja Podgorica) osnovana biskupija. Na saboru u Kalcedonu g. 451. nalazio se i dioklejski bibiskup Evadro, ali, po svoj prilici, frigijske Dioklije. Za pape Grgorija I. Vel. (590—604), dukljanski se biskup nalazio pod skadarskim, a za cara Lava III. (717—741) došao je pod dračkog metropolitu. U IX. vijeku Duklja je dobila nadbiskupa. U XI. vijeku osnovana je nadbiskupija u Baru (Antibarum), i nadbiskup joj se naziva: Archiepiscopus dioclensis atque antibarensis ecclesiae. Njegova se metropolijska vlast širila prema buli pape Aleksandra II. od 18. III. 1067., ako je ova autentična, nad Dukljanskom, Kotorskom, Skadarskom, Pilotskom, Raškom, Duvanjskom, Bosanskom i Travunjskom biskupijom. Ne zna se sigurno, kada su dukljansko-barski nadbiskupi postali primasi srpski, ali je utvrđeno, da se od XVI. vijeka nesmetano nazivaju: »Serbiae Primas« i »totius regni Serviae Primas«. Na molbu dukljansko-barskog nadbiskupa Milinovića papa mu je Lav XIII. dne 7. III. 1902. izričito odobrio, da se tim naslovom i dalje služi.

Stanovništvo stare Zetske države u XI. i XII. stoljeću bilo je katoličke vjere. Njezini vladari (Vojislav, Mihajlo i t. d.) bili su također katolici, što više »filii carissimi beati Petri«, na posebni način štićeni i odlikovani od Svete Stolice. Tjelesa im počivaju u crkvi benediktinske opatije sv. Srđa i Baka na Bojani. O jakosti katoličke Crkve u današnjoj Crnoj Gori ne svjedoči samo činjenica, da je u njoj bilo više biskupija (Duklja, Bar, Ulcinj, Svač) i benediktinskih opatija (n. pr. Rtac kod Bara), već i okolnost, da se Rastko, kasniji sv. Sava, sin osnivača srpske dinastije Nemanjića, krstio u Ribnici po latinskom obredu.

Potpavši kasnije (1170) pod Rašu (Srbiju), katolicizam u Zeti neprestano gubi terena. Pod domaćom dinastijom Balšića (1360—1421) oporavlja on se ponešto, osobito pošto se braća Sracimir, Juraj i Balša sjediniše s Rimom (1368). Međutim za vrijeme turske invazije i pada posljednjeg kršćanskog uporišta, Bara (1571) prelazi dio katolika na islam. Prelazi na pravoslavlje počeli su daleko prije i trajali još barem do XVII. stoljeća. Još godine 1610. bila su po izvještaju barskog nadbiskupa Marina Bizze plemena Bratonožići, Bjelopavlići, Piperi i Kuči katoličke vjere, a god. 1633. također, osim Pipera i dijela drugih. Usprkos najžešćih turskih progonstava za više od 300 godina sačuvala se — kao čudom — katolička vjera u primorskom dijelu Crne Gore (do Skadarskog jezera) kao i onom dijelu bivše Albanije, koji je pripao Crnoj Gori poslije balkanskog rata (1912) i kojim barski nadbiskup upravlja kao apostolski administrator.

II. ORDINARIJ.

Preuzvišeni i prečasni gospodin

DR. NIKOLA M. DOBREČIĆ,

NADBISKUP BARSKI I PRIMAS SRPSKI, DOKTOR FILOZOFIJE I SV. BOGOSLOVLJA.

R. 23-I-1872 u Baru, svršio studije i doktorirao na »Collegio Urbano« u Rimu, gdje je zaređen za svećenika 1-I-1898. Imenovan župnikom u Zupcima (1899), zatim župnikom na Cetinju (1906). Izabran za barskog nadbiskupa 7-XII-1911, posvećen u Rimu 10-III-1912.

III. NADBISKUPSKI ORDINARIJAT.

Ordinarij: *Preuzv. g. Dr. Nikola M. Dobrečić,* arcibiskup (kao gore).

Generalni provikar: *O. Anton Kampanela OFM,* žk u Podgorici.

Sekretar arcibiskupije: *Franjo Lj. Čermak,* r. 24-II-1909, Apatin, m. 29-VI-1934.

Prisjednici Duhovnog stola: *Benedikt Olujić,* kan. i žk u Zubcima i *Pavle Marvulić,* kan. i žk u Tuzima.

Ženidbeni sud.

Predsjednik: *Stjepan Marković,* konz. i žk na Cetinju.

IV. PREGLED ŽUPA PO DEKANATIMA.

1. BARSKI DEKANAT.

Dk: JAKOV VRESK, upr. ž. u Dnj. Šestanima.

1. **BAR (Stari Bar).** ♁ Bezgrješno Začeće Bl. D. Marije (katedrala), sagr. 1855. Ž. spom. u X. stolj. L. coll. D: 1922+44*). ⊙ o ⛵ ✉ ✙: u mj. 🚌 Zelenika. 1 ✝. 2 †. Arcibiskupsko dječačko sjemenište u mj. SS. Služ. M. Isusa vode arcibisk. sirotište (45 sirota). Šk: niža gimn. (1) i osn. (1). — Upr. ž.: ALEKSANDAR TOKIĆ.

2. **CETINJE** (Bože Petrovića ul.). ♁ sv. Antun Pad., sagr. 1912. Ž. osn. 1905. L. coll. D: 872 (i 350 vojnika). ⊙ o ✉ ✙: u mj. 🚌 Zelenika. ⛵ Kotor. 1 †. Šk: real. gimn. (1), učit. (1), zanat. (1) i osn. (1). — Žk: STJEPAN MARKOVIĆ, zč. kan. i konzultor, predsj. Ženidbenog suda, r. 7-XI-1887, Dubrave ⊙ Brčko, m. 29-VI-1910.

3. **DONJI ŠESTANI.** ♁ sv. Antun Pad., sagr. 1907. Ž. spom. 1635. L. coll. D: 770+20. Prop: alb. ⊙ Bar. o Krajinska (Livari). ✉ ✙: Virpazar. 🚌 Zelenika. 4 †. Osn. šk. (1). — Upr. ž.: JAKOB VRESK, r. 25-IV-1911, Križovec ⊙ Čakovec, m. 23-VI-1935.

*) Broj katoličkih duša donosimo prema podacima preč. Nadbisk. ordinarijata u Baru, za koje on jamči.

4. **GORNJI ŠESTANI.** ♁ sv. Pavao Ap. L. coll. D: 608+10. Prop: alb. ⊙ Bar. o Krajinska (Livari). ✉ ✠: Virpazar. 🚗 Zelenika. — Upr. ž.: IVAN BELAS.

5. **LIVARI.** ♁ sv. Petar i Pavao Ap., sagr. 1865. Ž. spom. 1635. L. coll. D: 1022+6. Prop: alb. ⊙ Bar. o u mj. ✉ ✠: Virpazar. 🚗 Zelenika. 5†. Osn. šk. (1). — Upr. ž.: O. ANGELINO GAUDIO OFM.

6. **ZUPCI.** ♁ sv. Ivan Krst. L. coll. D: 690+50. ⊙ o: Bar. ✉ ✠: Stari Bar. 🚗 Zelenika. Osn. šk. (1). — žk: BENEDIKT OLUJIĆ, konz. i zč. prisj.

7. **NOVI BAR.** ♁ sv. Josip, sagr. 1939. Ž. osn. 1939. L. coll. D: 380. ⊙ o ⛵ ✉ ✠: u mj. 🚗 Zelenika. — Zastupa žka: O. ANĐELO VIERDHA OFM.

2. ULCINJSKI DEKANAT.

Dk: O. EUSTAHIJE TARTALJA OFM, žk u Ulcinju.

1. **SALČ.** ♁ sv. Petar i Pavao Ap. L. coll. D: 1930. Prop: alb. ⊙ Bar. o Štoiska. 🚗 Zelenika. ✉ ✠: Ulcinj. — žk: NIKOLA TUŠA.

2. **SV. ĐORĐE.** ♁ sv. Đorđe M., sagr. 1615. Ž. spom. u XIII. stolj. L. coll. D: 1512. Prop: alb. ⊙ Bar. o ✉ ✠: Ulcinj. 🚗 Zelenika. 1 ✝. Osn. šk. (1). — žk: IVAN BUŠIĆ, r. 3-I-1908, Vinjani ⊙ Imotski, m. 29-VI-1930.

8. **SV. NIKOLA.** ♁ sv. Nikola B., sagr. 1855. Ž. osn. 1765. L. coll. D: 956+14. Prop: alb. ⊙ Bar. o ✉ ✠: Ulcinj. 🚗 Zelenika. Osn. šk. (1). — žk: ĐURO FILIPOVIĆ.

4. **ULCINJ.** ♁ sv. Josip, sagr. 1885. Biskupija Ulcinj, spom. u XII.stolj. Ž. osn. 1885. L. coll. D: 923+5. Prop: alb. ⊙ Bar. o ⛵ ✉ ✠: u mj. 🚗 Zelenika. 2†. šk: građ. (1) i osn. (1). — Upr. ž.: O. EUSTAHIJE TARTALJA OFM.

5. **BRATICA.** ♁ sv. Terezija od Djeteta Isusa, sagr. 1939. Ž. osn. 1939. L. coll. D: 438. Prop: alb. ⊙ Bar. o ✉ ✠: Ulcinj. 🚗 Zelenika. — Upr. ž.: JOSIP DEVIĆ.

Barska

Redni broj	Dekanat	Župe	Sam. kpl.	Crkve	Kapele
1	Bar	7	—	8	12
2	Podgorica	4	—	4	—
3	Ulcinj	5	—	8	—
	Ukupno . . .	**16**	**—**	**20**	**12**
				APOSTOLSKA	
4	Dijela skadarske nadbiskupije . . .	4	—	4	4
	Svega . . .	**20**	**—**	**24**	**16**

3. PODGORIČKI DEKANAT.

Dk: O. ANTUN KAMPANELA OFM, žk u Podgorici.

1. **KOČE.** ♁ sv. Demetar M. L. coll. D: 620. Prop: alb i hrv. ⊙ ✉ ✙: Podgorica. o Ubli. Osn. šk. (2). — Upr. ž.: ANĐELKO GLAVAŠ, r. 26-X-1877, Drinovci ⊙ Ljubuški, m. 21-XII-1910.

2. **NIKŠIĆ.** ♁ sv. Ćiril i Metod, sagr. 1933. Ž. osn. 1933. L. coll. D: 1172. ⊙ o 🚗 ✉ ✙: u mj. šk: real. gimn. (1), građ. (1) i osn. (1). — Upr. ž.: FRANJO STEJSKAL, r. 4-X-1908, Nevesinje, m. 17-XII-1932.

3. **PODGORICA.** ♁ Presv. Srce Isusovo, sagr. 1900. L. coll. D: 1876. ⊙ o 🚗 ✉ ✙: u mj. šk: građ. (1) i osn. (2). — Upr. ž.: O. ANTUN KAMPANELA OFM, gen. provikar i komesar Franj. reda, r. 1866, Napulj (Italija), m. 1888.

4. **ZATRIJEBAČ.** ♁ Gospa od Krunice. L. coll. D: 2558. ⊙ o ✉ ✙: Podgorica. Osn. šk. (1). — Upr. ž.: JOSIP KOSANOVIĆ.

APOSTOLSKA ADMINISTRATURA.

5. **GRUDE.** ♁ Bl. D. Marija od sv. Krunice. L. coll. D: 2300. Prop: alb. ⊙ o ✉ ✙: Podgorica. Osn. šk. (1). — žk: JOSIP DEMIREVIĆ.

6. **TRABOINA.** ♁ Materinstvo Bl. D. Marije, sagr. 1901. Ž. osn. 1766. L. coll. D: 1822+22. Prop: alb. ⊙ Podgorica. o u mj. ✉ ✙: Tuzi. 3 †. Osn. šk. (1). — Upr. ž.: O. LEONARD TAGIĆ OFM.

7. **TUZI.** ♁ sv. Antun Pad., sagr. 1935. Ž. osn. 1929. L. coll. D: 2177. Prop: alb. ⊙ Podgorica. o ✉ ✙: u mj. — žk: PAVLE MARVULIĆ, zč. kan., r. 2-XII-1898, Bar, m. 15-IV-1922.

8. **VLADIMIR.** ♁ sv. Ivan Krst., sagr. 1870. Ž. osn. 1723. L. coll. D: 1342. Prop: alb. ⊙ Bar. o Bojansko-Vladimirska. ✉ ✙: u mj. 🚗 Zelenika. 1 †. Osn. šk. (1). — žk: JAKOV LUKIĆ, r. 17-VI-1907, Salč ⊙ Bar, m. . . .

nadbiskupija

Svjetov. sveć.			Redovnici			Redovnice		Broj katolika		Vidi stranu
U pastvi	Ostali	U miru	Kuće	Svećenici	Braća	Kuće	Sestre	Prisutni	Privremeno odsutni	
5	2	—	—	2	—	2	5	6.264	130	359
3	1	—	—	1	—	—	—	6.226	—	361
4	—	—	—	1	—	—	—	5.759	19	360
12	**3**	—	—	**4**	—	**2**	**5**	**18.249**	**149**	—
ADMINISTRATURA										
3	—	—	—	**1**	—	—	—	**7.641**	**22**	361
15	**4***	—	—	**6**	—	**2**	**5**	**25.890**	**171**	—

*) izvan Arcibiskupije 1.

V. SVEĆENIČKI PODMLADAK.

Arcibiskupsko dječačko sjemenište u Baru.

Ravnatelj: *Rudolf Kunej,* sveć.

Duhovnik: *O. Anđeo Vierdha OFM.*

Arcibiskupija ima 3 bogoslova u rimskom zavodu »De Propaganda Fide« i 3 u senjskoj bogosloviji, svega 6 bogoslova.

Malih seminaraca ima 2 u Rimu i 14 u Baru, svega 16.

VI. OSTALI SVEĆENICI.

O. Leonardo Gojani OMF, žk u m.

Božo Krolo, mladomisnik.

Marcel Dubravica, vojni sveć. u Podgorici, r. 25-II-1892, Stankovci ⊙ Benkovac, m. 25-IV-1917.

Ivan Kotnik, viši voj. sveć. u Beogradu.

VII. KATOLIČKA DRUŠTVA.

U zadnje vrijeme živo se radi na organizaciji Katol. Akcije po svim župama arcibiskupije.

U Baru i po župama postoje bratovštine: Presv. Sakramenta, sv. Krunice, sv. Đorđa i sv. Ante, te Treći red sv. Franje.

17. BEOGRADSKA NADBISKUPIJA

(ARCHIDIOECESIS BELGRADENSIS)

Nebeski zaštitnik: sv. Ćiril i Metod.

Patron privremene katedrale: Krist Kralj.*)

Površina nadbiskupije: 49.950 km², od toga administrirani dio Apostol. vikarijata Sofija-Plodiv (Caribrod i Bosiljgrad) 1400 km².

Nadbiskupija se prostire predkumanovskom Srbijom, danas u Dunavskoj, Moravskoj, Drinskoj, Vardarskoj i Zetskoj banovini.

Propovijeda se hrvatski (srpski), u koliko se izričito drugo ne navodi.

Katol. vjernika: 60.410.

Inovjeraca: 3,221.710 pravoslavnih, 3868 protestanata, 9038 židova, 25.336 muslimana i 1991 ostalih.

Crkvena podjela: 2 dekanata, 13 župa i 1 sam. kapelanija.

I. HISTORIJSKI OSVRT.

Već u prvo doba Crkve širila se kršćanska vjera po Iliriku i na Balkanskom poluotoku. Tu su već u davno vrijeme bile biskupske stolice u raznim gradovima, među tima i u starom Singidunumu, današnjem Beogradu. Ko je bio prvi biskup i u kojem vijeku, ne zna se za sigurno, ali je stalno, da je već u IV. vijeku postojala u Beogradu biskupska stolica. Tako se među prvim beogradskim biskupima spominju Ursucij od g. 335.—370., Sekundijan god. 370.—381. Isto se tako spominju biskupi još u davno doba i u nekim drugim gradovima Srbije, kao u Vinaciumu (današnji Kostolac) biskup Amancij god. 343., Ciriak god. 356., Sapij god. 424.; u Horreu Margu (sadašnja Ćuprija) Zosim god. 343., u Nissi (Nišu) Ciriak god. 334., Gaudencij god. 343., zatim u Semendriji (Smederevu) i drugdje.

U srednjem vijeku postoji u Beogradu biskupija, koja za turske vlade propada. U Beogradu ostaje tek katol. kapelica, barem od god. 1557. pa dalje, oko koje se kupi katol. kolonija, sastavljena u glavnom od dubrovačkih i bosanskih trgovaca. U unutrašnjosti Srbije

*) Slike privremene katedrale, nažalost, ne donosimo, jer se crkva radi svog položaja među drugim zgradama nije dala zgodno fotografirati.

postoji nekoliko katol. župa n. pr. 1623. u Prokuplju, Nišu, Jagodini i Smederevu. Srbijom upravljaju razni biskupi u svojstvu apost. administratora na pr. bosanski, prizrenski, smederevski i sl., od kojih su neki u Beogradu stolovali (Petar Katić, Petar Massarechi, Fra Albert Renđić i t. d.). — God. 1647. do 1720. nose opet natpastiri naslov beogradskih, a 1720. do 1739. beogradsko-smederevskih biskupa. Najzaslužniji je među njima Fra Mato Benlić (1651—1674), rodom iz Banjaluke. Kad su Turci izgubili Beograd u korist Austrije, grad ima katoličku većinu s 8 katol. crkava i 5 samostana. Kasniji biskupi, koji nose naslov beogradskih, uopće s Beogradom nemaju nikakve veze, dočim s onom šakom katolika u Srbiji upravljaju kao apost. administratori razni biskupi, među njima i veliki Strossmayer (1850—1897).

Po srpskom Konkordatu 1914. postaje Beograd nadbiskupijom, ali se nadbiskupska stolica popuni tek 1924. dolaskom O. Fra Rafaela Rodića. Po Konkordatu kraljevine Jugoslavije sa Sv. Stolicom, koji nije nikad stupio na snagu, postao bi beogradski nadbiskup metropolitom, a sufraganske biskupije bile bi Skoplje i Subotica. Banatska se biskupija imala trajno aeque principaliter ujediniti s Beogradskom nadbiskupijom.

II. ORDINARIJ.

Preuzvišeni i prečasni gospodin

DR. JOSIP ANTUN UJČIĆ,

NADBISKUP BEOGRADSKI I APOSTOLSKI ADMINISTRATOR BANATA, DOKTOR SV. BOGOSLOVLJA i t. d.

R. 10-II-1880, Stari Pazin (Istra, Italija), m. 27-VII-1902, promoviran za doktora teologije u Beču 1908. Služio kao biskupski tajnik u Trstu, kao prof. teologije u Gorici (1906—1912), kao dvorski kapelan i ravnatelj »Augustineuma« u Beču (1912—1919), kao prof. na bogosl. fakultetu u Ljubljani (1920—1936). Imenovan beogradskim nadbiskupom 28-XI-1936, konsekriran u Zagrebu 7-III-1937, introniziran u Beogradu 28-III-1937.

III. NADBISKUPSKI ORDINARIJAT.

Konzistorij.

Predsjednik: *preuzv. Ordinarij.*

Konzultori.

O. Petar Vlašić OFM, oficijal Crkvenog suda, prosinodalni ispitivač i cenzor, r. 16-VI-1883, Veľaluka ⊙ Korčula, m. 8-IX-1906.

Msgr. Dr. theol. Augustin Juretić, komornik Nj. Sv., sveć. Senjske biskupije, predsj. prosinod. ispitnog povjerenstva, crkv.

sudac, nadzornik vjeronauka na svim školama u Nadbisk., član Vijeća vigilancije, r. 3-VIII-1890, Jelenje ⊙ Sušak, m. 1914.

Msgr. Dr. theol. i phil. Matija Petlić, komornik Nj. Sv., crkv. sudac, prosinod. ispitivač, cenzor i član Vijeća vigilancije, žk Krista Kralja i dk u Beogradu, r. 12-II-1899, Petrijevci ⊙ Valpovo, m. 28-X-1923.

O. Justin Čmelar OFM., direktor Nadb. kancelarije, crkv. sudac, r. 28-VI-1889, Sl. Požega, m. 14-VII-1912.

Nadbiskupska kancelarija.
(Jovana Ristića ul. 20).

Direktor: *O. Justin Čmelar OFM,* konz. (kao gore).

Nadbisk. tajnik: *Stjepan Neumann,* sveć. Banat. Apost. administrature, r. 17-I-1910, Omoljica ⊙ Pančevo, m. 16-VII-1933.

Daktilograf: ./.

Poslužitelj: *Josip Rodić,* svjetovnjak.

Nadbiskupski crkveni sud.
(Jovana Ristića ul. 20).

Predsjednik: *O. Petar Vlašić OFM.*

Suci: *Msgr. Dr. Augustin Juretić, Msgr. Dr. Matija Petlić* i *O. Justin Čmelar OFM.*

Bilježnik: *Ivan Kotnik,* viši vojni sveć.

Nadbiskupski ženidbeni sud.
(Jovana Ristića ul. 20).

Predsjednik: *O. Petar Vlašić OFM.*

Suci: *Msgr. Dr. Matija Petlić, O. Dr. Dane Zubac OFM* i *O. Justin Čmelar OFM.*

Branitelj ženidb. veza: *Msgr. Dr. Augustin Juretić.*

Bilježnik: *Ivan Kotnik,* viši vojni sveć.

Prosinodalno ispitno povjerenstvo.

Predsjednik: *Msgr. Dr. Augustin Juretić.*

Ispitivači: *O. Petar Vlašić OFM* i *Msgr. Dr. Matija Petlić.*

Vijeće vigilancije.

Msgr. Dr. Augustin Juretić, Msgr. Dr. Matija Petlić i *O. Alfonzo Kudrić OFM.*

Cenzori knjiga.

O. Petar Vlašić OFM i *Msgr. Dr. Matija Petlić.*

Administrativno vijeće.

Predsjednik: *Preuzv. Ordinarij.*

Članovi: *Msgr. Dr. Augustin Juretić, Msgr. Dr. Matija Petlić, O. Justin Čmelar OFM* i *O. Privat Belard A. A.*

IV. PREGLED ŽUPA PO DEKANATIMA.

I. BEOGRADSKI DEKANAT.

Dk: Msgr. Dr. MATIJA PETLIĆ, žk Krista Kralja u Beogradu.

1. **BEOGRAD — Krist Kralj,** Krunska ul. 23, ☎ 22-308. ♁ Krist Kralj, sagr. 1888. Matice od 1845. L. coll. D: **15.000.** Prop: hrvatski, slov., njem. i mađ. ⊙ o 🚌 ✉ ✝: u mj. 6 †. SS. Mil. (2 kuće), SS. Usm. (2), škol. SS. (2) i SS. Naše Gospe (1). Šk: ženske gimn. (4), muške gimn. (3), učit. (2) i srednje zanat. (2). — Žk: Msgr. Dr. MATIJA PETLIĆ, komornik Nj. Sv., konz., dk, r. 12-II-1899, Petrijevci ⊙ Valpovo, m. 28-X-1923. — 1. Kp: JULIJE VONDRA, r. 26-VII-1908, Turan Č. S. R., m. 2-VII-1933. — 2. Kp: ANDRIJA HRUBIANJ, r. 22-XII-1910, Odžaci, m. 2-VII-1933.

2. **BEOGRAD — Sv. Anto,** Bregalnička ul. 14, ☎ 24-698. ♁ sv. Anto Pad., sagr. 1932. Ž. osn. 1926. Ž. inkorp. franj. ☐ u mj. D: **6500.** ⊙ o 🚌 ✉ ✝: u mj. 1 †. ☐ SS. Mil. sa zabavištem. 2 ☐ škol. SS. Osn. šk. 5. — Ž. vk: O. JOSIP MARKUŠIĆ OFM, r. 23-I-1880, Kotor-Varoš, m. 25-VI-1904. — 1. Kp: O. IVO ŽILIĆ OFM, r. 16-IV-1897, Proslap ⊙ Prozor, m. 30-V-1920. — 2. Kp: O. LJUBOMIR HRGIĆ OFM, r. 1-IV-1908, Zenica, m. 5-XI-1933. — 3. Kp: O. KREŠIMIR IDŽAKOVIĆ OFM, r. 26-V 1910, Vareš, m. 2-VI-1935.

3. **BEOGRAD — sv. Ćiril i Metodije,** Požeška ul. 31, ☎ 26-609. ♁ sv. Ćiril i Metodije, sagr. 1929. Ž. osn. 1929. Povj. OO. Lazaristima. D: **3000.** ⊙ o 🚌 ✉ ✝: u mj. † sv. Josip u Lajkovcu. ☐ SS. Usm. sa sirotištem. SS. Usm. u bolnici saobrać. osoblja. Šk: gimn. (4), građ. (3) i osn. (14). — Upr. ž.: ANDREJ TUMPEJ C. M., r. 29-XI-1886, Sv. Lovrenc na Drav. polju ⊙ Ptuj, m. 23-VII-1911. — 1. Kp: ALOJZIJE POHAR C. M., r. 19-V-1887, Hrastnik ⊙ Laško, m. 23-VII-1911. — 2. Kp: KARLO KOLENC C. M., r. 28-I-1901, Idrija (Ital.), m. 29-VII-1929.

4. **BEOGRAD — Bl. D. Marija,** Hadži Melentija ul. 75. ☎ 22-025. ♁ Uznesenje Bl. D. Marije, sagr. 1925. Ž. osn. 1925. Povj. OO. Asumpcionistima. D: **7500.** ⊙ o 🚌 ✉ ✝: u mj. 1 †. Zavod braće Marista s francuskom osn. šk. i nižom gimn. Zavod SS. Asumpcionistkinja s franc. osn. šk. i nižom gimn. Šk: osn. (9) i niže žen. zanat. (2). — Upr. ž.: O. PRIVAT BELARD A. A., r. 16-XI-1875, Ispagnac (Franc.), m. 20-VIII-1899. — 1. Kp: O. KRIZOSTOM MONNIER A. A., r. 2-VII-1884, Erchin (Franc.),

Beogradska

Redni broj	Dekanat	Župe	Sam. kpl.	Crkve	Kapelice
1	Beograd	6	—	6	9
2	Niš	7	1	8	5
	UKUPNO . . .	**13**	**1**	**14**	**14**

Legenda pro lectore latino in pag. 77—79.

m. 10-VII-1910. — 2. Kp: O. EMILIJAN RAUSCHER A. A., r. 2-IV-1908, Scheibenhard (Alsace, Franc.), m. 6-III-1936.

5. **BEOGRAD** — Sv. Petar, Poenkarova ul. 23, ☎ 25-880. ♁ sv. Petar Ap., sagr. 1933. Ž. osn. 1930. Povj. OO. Isusovcima. D: **8000.** ⊙ o 🚌 ✉ ✙: u mj. SS. Usm. u Sanatoriju sv. Vasilija. Šk: gimn. (3), građ. (1), stručna (1) i osn. (4). — Upr. ž.: O. FERDINAND KOBI D. I., r. 6-I-1889, Breg-Borovnica ⊙ Ljubljana ok., m. 6-III-1921. — 1. Kp: O. IVAN JAUH D. I., r. 19-IX-1905, Kokrica Predoslje ⊙ Kranj, m. 1938. — 2. Kp: ANTUN ŽUPANČIČ D. I., r. 1-IV-1901, Vel. Lipoglav ⊙ Ljubljana ok., m. 24-VIII-1936.

6. **ŠABAC.** ♁ sv. Ana, sagr. 1929. Ž. osn. 1928. Povj. OO. Franj. D: **1317.** ⊙ o 🚌 ✉ ✙: u mj. Šk: gimn. (2) i osn. (25). — Upr. ž.: O. SERAFIN TVRTKOVIĆ OFM, r. 28-XII-1898, Kreševo ⊙ Fojnica, m. 29-VI-1923.

2. NIŠKI DEKANAT.

Dk: O. ALFONZ KUDRIĆ OFM, žk u Smederevu.

1. **BOR.** ♁ sv. Ljudevit Kr., sagr. 1928. Ž. osn. 1923. Povj. OO. Asumpcionistima. D: **2000**+50. Prop: hrv. (srp.) i franc. ⊙ Zaječar. o ✉ ✙: Bor. 🚌 Metovnica. Šk: gimn. (1) i osn. (4). — Upr. ž.: O. IVAN de MATHA THOMAS A. A., r. 3-V-1894, Vesoul (Franc.), m. 9-VII-1929.

2. **KRAGUJEVAC,** Kneginje Ljubice ul. 19. † sv. Josip. Misija od 1885. Ž. osn. 1923. L. coll. D: **2400.** ⊙ o 🚌 ✉ ✙: u mj. 1†. Šk: gimn. (4), učit. (2), građ. (1) i osn. (8). — Žk: IVAN VINODOLAC, r. 3-VIII-1876, Beli Kastav, m. 10-X-1900.

3. **KRALJEVO,** Hajduk Veljka ul. 14. ♁ sv. Mihovil Ark., sagr. 1933. Ž. osn. 1936. Povj. OO. Franj. D: **2070.** ⊙ o 🚌 ✉ ✙: u mj. 1†. Šk: građ. (1) i osn. (5). — Upr. ž.: O. TUGOMIR GELIĆ OFM, r. 1-VII-1906, Vitez ⊙ Travnik, m. 24-III-1929.

4. **NIŠ,** Jugbogdanova ul. 1, ☎ 205. ♁ Presv. Srce Isusovo, sagr. 1884. Ž. osn. 1884. Povj. OO. Franj. D: **5000.** ⊙ o 🚌 ✉ ✙: u mj. 2†. škol. SS. vode dječje obdanište. Šk: gimn. (8), trg. akad. (1), građ. (1) i osn. (9). — Upr. ž.: O. JULIJAN JURKOVIĆ OFM, r. 8-X-1899, Foča ⊙ Derventa, m. 29-VI-1923. — Kp: ./.

nadbiskupija

Svjetov. sveć.			Redovnici			Redovnice		Broj katolika		Vidi stranu
U pastvi	Ostali	U miru	Kuće	Svećenici	Braća	Kuće	Sestre	Prisutni	Privremeno odsutni	
3	3	—	5	17	14	12	223	41.317	—	366
4	—	—	—	4	—	3	11	19.093	50	367
7	**3***	**—**	**5**	**21**	**14**	**15**	**234**	**60.410**	**50**	**—**

*) K tomu 11 sveć. drugih biskupija.

5. **PARAĆIN**, sam. kpl. † sv. Obitelj. Kpl. osn. 1936. L. coll. D: **2011**. ⊙ o 🚌 ✉ ⚕: u mj. škol. SS. vode dječje obdanište. Šk: gimn. (3) i osn. (4). — Sam. kp: RUDOLF MECILOŠEK, r. 5-IV-1904, Zagorje ⊙ Litija, m. 2-VII-1933.

6. **RAVNA REKA**. ♁ sv. Barbara D. M., sagr. 1934. Ž. osn. 1934. L. coll. D: **1100**. ⊙ Despotovac. o Židilje. 🚌 ✉ ⚕: u mj. Šk: Žen. stručne škole (2) i osn. (4). — Upr. ž.: VID IVANUŠEC, r. 22-V-1910, Ljubeščica ⊙ Novi Marof, m. 20-VI-1935.

7. **SMEDEREVO**. ♁ sv. Ivan Krst. Ž. osn. 1927. Povj. OO. Franj. D: **3112**. ⊙ o 🚌 ✉ ⚕: u mj. Šk: gimn. (4), osn. (13). — Upr. ž.: O. ALFONZ KUDRIĆ OFM, dk, r. 23-VIII-1874, Bos. Gradiška, m. 30-V-1897.

8. **ZAJEČAR**, Kumanovska ul. 24. ♁ sv. Juraj M., sagr. 1929. Ž. osn. 1934. L. coll. D: **1400**. ⊙ o 🚌 ✉ ⚕: u mj. Šk: gimn. (3), sred. poljoprivredna (1) i osn. (7). — Upr. ž.: Dr. theol. MILE MARIJA AVRAMOVIĆ, r. 10-II-1902, Lipovac ⊙ Topola, m. 27-XII-1931.

V. KATEHETE U BEOGRADU.

O. Dr. DANE ZUBAC OFM, na muškim gimnazijama, r. 13-XII-1886, Paoča ⊙ Mostar, m. 25-VII-1910.

TOMA ULAGA, sveć. Lavant. biskupije, kth. na ženskim srednjim školama, r. 2-I-1902, Bruck n. M. (Njem.), m. 27-VI-1926.

LUJO ČESLAR, sveć. Beogr. nadbiskupije, kth. na muškim gimnazijama, r. 24-IX-1910, Dnj. Miholjac, m. 29-VI-1934.

ADAM IVIČIĆ, sveć. Đakovačke biskupije, kth. u Zemunu, dodijeljen kao kth. u Beograd (str. 99).

ĐURO JUNGER, sveć. Banat. Apost. administrature, kth. na osn. školama, r. 10-IV-1907, Petrovgrad, m. 13-XI-1932.

LAZAR RÖSSL, sveć. Beogr. nadbiskupije, kth. na osn. školama, r. 29-IV-1913, Pančevo, m. 29-VI-1937.

O. VITOMIR PAVLOVIĆ OFM, kth. na osn. školama, r. 2-I-1910, Rastovo ⊙ Travnik, m. 2-VI-1935.

VI. VOJNI SVEĆENICI.

ANTE AĐIĆ, II. vojni svećenik u Beogradu, svećenik Đakovačke biskupije (str. 100).

ANTON DEJAK, vojni sveć. u Nišu, sveć. Lavantinske biskupije.

LJUBOMIR NIKOLIĆ, viši voj. sveć. u Ministarstvu vojske, sveć. Banjalučke biskupije (str. 166).

IVAN KOTNIK, viši voj. sveć. u Beogradu, svećenik Barske nadbiskupije.

ANTON RONKO, sveć. Ljubljanske biskupije (str. 310).

TOMA MOSKATELO, vojni sveć. u Zaječaru, svećenik Hvarske biskupije.

VII. KATOLIČKA DRUŠTVA.

III. Red sv. Franje, Marijina kongregacija, Bratovština sv. Krunice, Prosvjetno katol. društvo, Klub katol. akademičara i t. d.

18. SKOPLJANSKA BISKUPIJA

(DIOECESIS SCOPIENSIS).

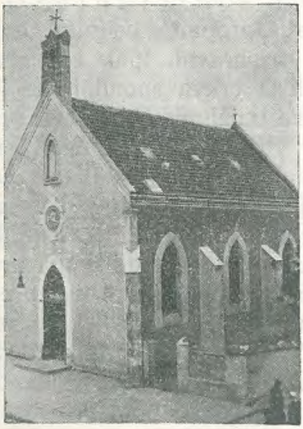

Crkva Presv. Srca Isusova u Skoplju (privrem. katedrala)

Titular katedrale: Presv. Srce Isusovo.

Površina biskupije (zajedno s administriranim dijelovima drugih biskupija): 46.488 km².

Biskupija se prostire Starom Srbijom i Macedonijom, danas u Vardarskoj, Zetskoj i Moravskoj banovini.

Propovijeda se hrvatski (srpski) i albanski.

Katol. vjernika 1-VII-1937: 30.336.

Inovjeraca 31-II-1931: 963.288 pravoslavnih, 441 protestant, 7880 židova, 790.810 muslimana i 1317 ostalih.

Biskupija broji 17 župa i 1 sam. kapelaniju.

I. HISTORIJSKI OSVRT.

Današnja Skopljanska biskupija obuhvata sve krajeve, koji su balkanskim ratovima (1912—1913) pripali kraljevini Srbiji t. j. Sandžak i Macedonija.

Kršćanstvo je u ove krajeve počelo prodirati uzduž glavnih rimskih cesta već u I. vijeku. Vjerojatno je ovdje već sv. Pavao navješćivao Kristovo Evanđelje. Na Nicejskom saboru, uz ostale potpisnike osude Arijeva krivovjerja, nalaze se i macedonski biskupi Dahos iz Skoplja i Bidije iz Stobija (Pusto Gradsko). Na saboru u Sardici (343) spominje se među 170 biskupa i biskup iz Skoplja i Lipljana. Macedonija, kao uostalom i sav Balkan do Nikopolja, Plovdiva i rijeke Meste na istoku, spadao je Rimskom patrijarhatu, odnosno njegovom vikaru u Solunu. Takvo je stanje i ostalo do ikonoklastičkih borbi, kad je car Leon IV. Izaurijski oko 732. otrgao ove krajeve od Rima i podložio ih carigradskom patrijarhu. Da počasti svoj rodni kraj, podiže car Justinijan u sporazumu s papom Vigili-

jem Skoplje na čast nadbiskupije i metropolije za sve pokrajine od Dunava do Tracije i Jadrana (535) i daje mu ime Justiniana Prima.

Dolaskom Slavena kršćanstvo u Povardarju skoro posve propade. Srbima u Raškoj propovijedaju Kristov nauk latinski i kasnije grčki misijonari (biskupija Ras s crkvom sv. Petra). Za bugarskog cara Simeona postoje u ovim krajevima biskupije u Ohridu, Skoplju, Bitolju, Strumici, Prizrenu i Lipljanu. Iza diobe Crkve uspjelo je Grcima privući balkanske Slavene na stranu Carigrada. Ipak se kasnije Bugarska za cara Kalojana vraća u katoličko jedinstvo. Zajedno s trnovskim metropolitom posvećuje papin legat i skopljanskog biskupa Marina (1204).

Katolicizam u ovim stranama i dalje propada, osobito za vlade Nemanjićke dinastije. Katolici postaju bespravni. Ipak se sačuvaše u rudarskim varošima. Tako se katolička crkva spominje u Trepči (1303), u Novom Brdu (1466. pretvorena u džamiju), Janjevu (1303), Letnici, Kratovu i t. d. Katol. rudari, većinom Dubrovčani i ostali Dalmatinci, zatim Sasi i Mlečani, spadali su pod jurisdikciju natpastira u Kotoru i kasnije u Baru. Zahvaljujući povoljnim turskim rudarskim zakonima, sačuvaše se katol. rudari i pod Turcima. Katoličkog biskupa u Prizrenu nestaje, a iz Ohrida se sijelo nadbiskupa prenosi u Skoplje 1656. za Andrije Bogdanija. Međutim kasnije pretvore Turci skop. katedralu sv. Venerande u džamiju. Nadbiskupi se povlače u Letnicu, kamo je i prenesen čudotvorni kip Majke Božje iz Skoplja, a kasnije u Janjevo. Od 1821. je biskupska rezidencija u Prizrenu, a od 1934. u Skoplju. Katolicizam je pojačan doseljenicima iz Albanije. Nažalost većina albanskih emigranata, da sačuva imanje i život, prelazi na islam. Od njih potječu t. zv. laramani, kriptokatolici, koji izvana drže muslimanske običaje i vjeru.

Konkordatom kraljevine Srbije i Sv. Stolice god. 1914. postaje Skoplje biskupijom i određuju joj se nove granice. Skop. biskup prima kao administrator sve one krajeve, koji na jugu pripadoše Jugoslaviji po Svjetskom ratu. Prvim skopljanskim biskupom postaje 1924. apostolski muž Dr. Ivan Franjo Gnidovec C. M. († 3. II. 1939.).

II. ORDINARIJ.

Nepopunjeno

iza blagopok. biskupa Dr. Ivana Franje Gnidovca C. M.

Kapitularni vikar: *Viktor Zakrajšek,* konzultor, r. 9-V-1903, Ponikve ⊙ Novo mesto, m. 29-VI-1927. Za kapit. vikara izabran 10-II-1939.

III. BISKUPSKI KONZULTORI.

Msgr. Anton Kordin, komornik Nj. Sv., gen. provikar, predsj. Crkv. suda, upravitelj župe Skoplje i t. d., r. 16-I-1897, Ljubljana, m. 29-VI-1922.

Simon Gjokaj, upr. ž. Veleža, r. 31-VIII-1881, Letnica ⊙ Gnjilane, m. 23-IV-1905.

Viktor Zakrajšek (kao gore).

Marjan Glasnović, upr. ž. Prizren, r. 20-I-1895, Janjevo ⊙ Gračanica, m. 23-IV-1919.

IV. BISKUPSKI ORDINARIJAT.

Predsjednik: *Ordinarij.*

Prisjednici: *Svi aktivni konzultori.*

Ordinarijatu je dodijeljen: *Ciril Bajuk*, kp u Đakovici, r. 23-III-1907, Ljubljana, m. 25-VI-1933.

Biskupski crkveni sud.

Predsjednik (oficijal): *Msgr. Anton Kordin.*

Promicatelj pravde: *Viktor Zakrajšek.*

Branitelj ženidbenog veza: *O. Tomo Džaja OFM.*

Suci: *O. Lovro Mitrović OFM, Simon Gjokaj, Marjan Glasnović* i *Dominik Ramaj.*

Bilježnik: *Alojzij Turk.*

Prosinodalno ispitno povjerenstvo.

Msgr. Anton Kordin, Viktor Zakrajšek i *O. Tomo Džaja OFM.*

župnici savjetnici (kan. 385).

Isti kao *biskupski konzultori.*

Vijeće za administraciju crkvenih dobara.

Alojzij Turk i *Oton Petrač.*

Upravno vijeće za biskupsko dječačko sjemenište.

a) za disciplinu:

Msgr. Anton Kordin i *Simon Gjokaj.*

b) za upravu dobara:

Viktor Zakrajšek i *Marjan Glasnović.*

V. BISKUPSKO DJEČAČKO SJEMENIŠTE U PRIZRENU.

Upravitelj: *Branko Dorčić*, r. 1-IX-1905, Gorica (Ital.), m. 19-III-1932.

Duhovnik: *O. Franc Skuhala S. S.*

Sjemenište broji 35 pitomaca, koji pohađaju državnu gimnaziju u Prizrenu.

Osim toga 1 bogoslov studira na bogosl. fakultetu u Zagrebu.

VI. PREGLED ŽUPA.

1. **SKOPLJE** (Kralja Petra ul. 15, ☎ 367). ♁ Presv. Srce Isusovo, sagr. 1902. Ž. spom. 325. Sadašnja ž. obn. 1884. L. coll. D: **6600** (sa dijasporom). ⊙ o 🚌 ✉ ✙: u mj. 2 ✝ (Bistrenica i Dušanovac). 7 † (Kumanovo, Veles, Štip, i Skoplje 4). Usm. SS. u »Domu sv. Marte za službavke«, »Sirotištu sv. Josipa«, »Železničarskoj bolnici« i »Sanatoriju Čohadžić«, sve u mj. SS. Mil. (1). Šk: gimn. (3), učit. (1), struč. (1) i osn. (10). — Upr. ž.: Msgr. ANTON KORDIN (kao gore). — 1. Kp: OTON PETRAČ, r. 25-II-1889, Sisak, m. 10-VIII-1930. — 2. Kp: ALOJZIJ DOBROVOLJC, r. 10-VI-1911, Verd ⊙ Ljubljana, m. 29-VI-1937. — 3. Kp: ./. — Kth: O. ALOJZIJ PLANTARIČ, C. M., r. 17-VI-1881, Tržišče ⊙ Krško, m. 19-VII-1903.

2. **BEC.** ♁ Rođenje Bl. D. Marije, sagr. 1922. Ž. osn. 1922. L. coll. Prop: albanski. D: **1400.** ⊙ ✉ ✙: Đakovica. o u mj. 🚌 Uroševac ili Peć. — Upr. ž.: MARKO SHIROKA, r. 20-VI-1905, Prizren, m. 10-VIII-1930.

3. **BITOLJ** (Kralja Petra ul. 63). ♁ Presv. Srce Isusovo, sagr. 1870. Ž. osn. 1854. L. coll. D: **1510.** ⊙ o 🚌 ✉ ✙: u mj. 1 †. Francusko-jugosl. šk. francuskih SS. Mil. Šk: gimn. (1) i osn. (2). — Upr. ž.: ALOJZIJ TURK, r. 21-XI-1909, Bršljin ⊙ Novo mesto, m. 13-VIII-1933. — Kp: ./.

4. **ĐAKOVICA.** ♁ sv. Petar i Pavao Ap., sagr. 1928. Ž. osn. 1851. L. coll. Prop: Alb. i hrv.-srp. D: **2300.** ⊙ o ✉ ✙: u mj. 🚌 Peć ili Uroševac. 1 †. ▭ ✝ ✳ OO. Franj. Šk: građ. (1) i osn. (2). — Upr. ž.: DOMINIK RAMAJ, r. 18-VI-1905, Stubla ⊙ Gnjilane, m. 19-III-1932. — Kp: ĆIRIL BAJUK, bisk. tajnik (kao gore).

5. **GLOĐANE.** ♁ sv. Antun Pad., sagr. 1924. Ž. osn. 1921. Povj. OO. Franj. Prop: albanski. D: **1220.** ⊙ 🚌 ✉ ✙: Peć. o Baransko. Osn. šk. (1). — Upr. ž.: O. FILIP PALIĆ OFM, r. 8-IX-1884, Janjevo ⊙ Gračanica, m. 21-IX-1907.

6. **GUSINJE** (sam. kpl.). ♁ sv. Antun Pad., sagr. 1933. Kpl. osn. 1926. L. coll. D: **250.** Prop. albanski. ⊙ Andrijevica. o ✉ ✙: u mj. 🚌 Peć. Osn. šk. (1). — Sam. kp: ./. Adm. kp iz Kos. Mitrovice.

7. **JANJEVO.** ♁ sv. Nikola Bisk., sagr. 1856. Ž. spom. 1303. L. coll. D: **3060**+200. ⊙ Gračanica. o ✉ ✙: u mj. 🚌 Lipljan. 2 ✝ (Priština i Pešter). Šk: 1 gimn. (u Prištini) i osn. (2). — Upr. ž.: ./. Adm. ALOJZIJ DOBROVOLJC, kp u Skoplju (kao gore).

8. **KOSOVSKA MITROVICA.** ♁ sv. Mihovil Ark., sagr. 1905. Ž. osn. 1905. L. coll. D: **1500** (s dijasp.). ⊙ o 🚌 ✉ ✙: u mj. 2 † (Novi Pazar i Prijepolje). Šk: gimn. (1) i osn. (3). — Upr. ž.: O. IVAN STRAŠEK C. M., r. 11-XII-1906, Podčetrtek ⊙ Šmarje, m. 14-IV-1935. — Kp: O. JOSIP ČASL C. M., r. 22-IV-1908, Podhom ⊙ Gornji grad, m. 19-III-1937.

9. **LETNICA.** ♁ ✳ Uznesenje Bl. D. Marije, stara sagr. 1866, nova 1934. Ž. spom. u XV. stolj. L. coll. D: **1728**+3. ⊙ Gnjilane. o Vrbovac. 🚌 Uroševac. ✉ ✙: Vitina Kosovska. 1 †. Ambulanta SS. Usm. Osn. šk. (1). — Upr. ž.: ./. — Kp: PETAR PAVAO BERIŠA, r. 10-VI-1912, Terzija ⊙ Gnjilane, m. 12-III-1938.

10. **NOVO SELO.** ♁ sv. Rok, sagr. 1922. Ž. osn. 1922. L. coll. Prop: albanski. D: **1000.** ⊙ ✉ ✠: Đakovica. o Bec. 🚌 Budisavci. Osn. šk. (1). — Upr. ž.: ROK MATEJ, r. 17-VIII-1905, Đakovica, m. 15-II-1931.

11. **PEĆ.** ♁ sv. Katarina D. M., sagr. 1927. Ž. spom. u XVI. stolj. Povj. OO. Franj. Prop: albanski i hrv. (srp.). D: **344.** ⊙ o 🚌 ✉ ✠: u mj. šk: gimn. (1) i osn. (1). — Upr. ž.: O. LOVRO MITROVIĆ OFM, r. 5-III-1872, Janjevo ⊙ Gračanica, m. 8-VII-1894.

12. **PRIZREN** (Hadži Spasina ul. 2). ♁ sv. Bogorodica, Pomoćnica kršćana, sagr. 1870. Ž. spom. u XIV. stolj. L. coll. Prop: albanski i hrv. (srp.). D: **1500.** ⊙ o ✉ ✠: u mj. 🚌 Uroševac. ✝ u Krvosariji. 3 †. □ SS. Mil. s osn. šk. SS. Mil. u ban. bolnici. Biskupsko dječ. sjemenište. šk: gimn. (1) i osn. (2). — Upr. ž.: MARJAN GLASNOVIĆ, konz. (kao gore).

13. **STUBLA** ♁ sv. Josip, sagr. 1896. Ne zna se, kad je ž. osn. L. coll. Prop: albanski. D: **703.** ⊙ Gnjilane. o Vrbovac. 🚌 Uroševac. ✉ ✠: Vitina Kosovska. ✝ u Dunavu. — Upr. ž.: ./. Adm. kp iz Letnice.

14. **SMAĆ.** ♁ Gospa sv. Ružarija, sagr. 1929. Ž. osn. 1921. L. coll. Prop: albanski. D: **1700.** ⊙ ✉ ✠: Prizren. o Domjansko. 🚌 Uroševac. Osn. šk. (1). — Upr. ž.: LUKA FILIĆ, r. 18-X-1881, Janjevo ⊙ Gračanica, m. 26-IV-1905.

15. **UROŠEVAC.** ♁ sv. Anđeli Čuvari, sagr. 1929. Ž. osn. 1897. L. coll. Prop: albanski i hrv. (srp.). D: **390.** ⊙ o 🚌 ✉ ✠: u mj. šk: građ. (1) i osn. (1). — žk: JOSIP RADOHA S. S., r. 25-IX-1887, Nedelica pri Turnišču ⊙ Lendava, m. 15-VI-1919. — Direktor salez. oratorija: FRANC SKUHALA S. S., duhovnik Dječ. sjemeništa u Prizrenu, r. 1-IX-1904, Iljaševci ⊙ Ljutomer, m. 3-VII-1932.

16. **VELEŽA.** ♁ sv. Nikola B. Ž. osn. 1919. L. coll. Prop: albanski. D: **906.** ⊙ ✉ ✠: Prizren. o Gr. Srbica. 🚌 Uroševac. Osn. šk. (2) — Upr. ž.: SIMON GJOKAJ, konzultor (kao gore).

17. **ZJUM.** ♁ Uznesenje Bl. D. Marije, sagr. 1849. Ž. osn. 1839. Povj. OO. Franj. Prop: albanski. D: **863.** ⊙ ✉ ✠: Prizren. o u mj. 🚌 Uroševac ili Peć. ✝ u Bituču. Osn. šk. (1). — Upr. ž.: O. ALEKSANDAR FILIĆ OFM, r. 22-III-1882, Janjevo ⊙ Gračanica, m. 21-XII-1907.

18. **ZLOKUĆANI.** ♁ sv. Ivan Krst., sagr. 1932. Ž. osn. 1899. Povj. OO. Franj. Prop: albanski. D: **3362.** ⊙ ✉ ✠: Istok. o u mj. 🚌 Budisavci ili Metohija. Osn. šk. (4). — Upr. ž.: O. TOMA DŽAJA OFM, r. 28-II-1886, Glamoč, m. 29-VI-1909. — Kp: ./.

VII. STRANI SVEĆENICI U BISKUPIJI.

U dijecezanskim službama.

ALOJZIJ PLANTARIČ C. M., kateheta u Kočevju, dodijeljen na rad u Skoplje; VIKTOR ZAKRAJŠEK (kao gore); ALOJZIJ TURK (kao gore); ALOJZIJ DOBROVOLJC (kao gore), svi svećenici Ljubljanske biskupije.

Stalni vojni svećenici.

U Skoplju: MATO HAILO, viši vojni sveć., sveć. Hvarske biskupije, r. 4-VII-1886, Brusje ⊙ Hvar, m. 1910.

U Bitolju: ANTE DUJMUŠIĆ, vojni sveć., sveć. Vrhbosanske nadbiskupije, r. 20-III-1893, Polje ⊙ Travnik, m. 13-VI-1915.

U Štipu: DAVORIN MEDVED, vojni sveć., sveć. Lavatinske biskupije, r. 15-III-1893, Artiče ⊙ Brežice, m. 22-VII-1915.

U Prištini: KRSTO SILOV, vojni sveć., sveć. Barske nadbiskupije, r. 9-V-1903, Rupe ⊙ Šibenik, m. 20-VII-1928.

VIII. UMIROVLJENI SVEĆENICI.

TADEJA IVANOVIĆ, žk, r. 22-II-1864, Janjevo ⊙ Gračanica, m. 12-IV-1892.

IX. SVEĆENICI, KOJI BORAVE IZVAN BISKUPIJE.

HERMAN TRDAN, upr. ž. Ladislav u Zagreb. nadbiskupiji (str. 51).

X. KATOLIČKA DRUŠTVA.

1. Katolička Akcija.

Đačka i omladinska društva.

2. Pobožna društva.

Bratovština Presvetog Sakramenta. — Bratovština kršćanskog Nauka. — Društvo za širenje vjere (DŠV). — Marijine kongregacije za sve staleže. — Treći Red sv. Franje.

XI. STATISTIKA DIJECEZE.

Župa 17, samostalnih kapelanija 1, svega 18.

Crkava 26. Kapelica 15.

Svjet. svećenika u pastvi 10 i 3 tuđih dijeceza; izvan pastve 1 i 4 tuđih dijeceza; 1 svećenik izvan biskupije i 1 umirovljeni. Ukupno 13 domaćih i 7 stranih svećenika.

Redovnici: 2 kuće i 9 svećenika redovnika.

Redovnice: 9 kuća i 53 SS.

Broj vjernika 30.336 prisutna i 203 odsutna.

VI.

APOSTOLSKE ADMINISTRATURE BAČKE I BANATA

19. BAČKA APOSTOLSKA ADMINISTRATURA

(ADMINISTRATURA APOSTOLICA BAČIENSIS).

Crkva sv. Terezije Vel. u Subotici.

Nebeski zaštitnik Bačke: sv. Pavao Ap.

Patron katedrale: sv. Terezija Velika D.

Površina: 8712 km².

Apost. administratura se prostire jugosl. dijelom Bačke, danas u Dunavskoj banovini.

Propovijeda se hrvatski, mađarski i njemački, kako je izričito označeno kod svake župe.

Katol. vjernika 1-VII-1937: 480.568.

Inovjeraca 31-III-1931: 194.483 pravoslavnih, 95.555 protestanata, 13.562 židova i 6.187 ostalih.

Crkvena podjela: 4 arhiprezbiterata, 12 dekanata, 92 župe i 17 vikarija.

I. HISTORIJSKI OSVRT.

»Bačkom biskupijom« nazivamo ovdje stari bački dio Kaločko-Bačke nadbiskupije, koji sada pripada Jugoslaviji i stoji pod upravom Apostolskog administratora. Prostire se između Dunava, Tise i sje-

verne državne granice s pola milijuna svojih vjernika, 94 župe, 36 vikarija i 146 manjih filijala.

Povjest ove crkvene pokrajine počinje 1094. god. s osnivanjem Bačke nadbiskupije, koja se poslije kratkog samostalnog života 1135. ujedinjuje s Kaločkom biskupijom. Kaločku biskupiju osnovao je sv. Stjepan, ugarski kralj, oko 1010. god. U to vrijeme biskupija je bila jako prostrana i jurisdikcija njezinih biskupa dopirala je čak preko Srijema do Bosne. Od južnih dijelova prostrane dijeceze osnovao je sv. Ladislav Bačku nadbiskupiju 1094. sa sjedištem u starodrevnom Baču. Tu je ustanovio i Stolni kaptol, u čiji djelokrug su spadali svi južni krajevi, Bačka i Čongradska županija do Segedina i istočni dio Srijema. Nadbiskupi su se potpisivali sad kao kaločki sad kao bački (archiepiscopus Bachiensis, episcopus Colocensis). Morali su se dati instalirati u obadvije katedrale. Iza osnutka samostalne biskupije u Srijemu, ujedinjena nadbiskupija počela se nazivati u službenim natpisima Kaločkom i Bačkom nadbiskupijom (Archidioecesis Colocensis et Bachiensis). Oba kaptola, od kojih je Bački bio veći, nastavljaju svoj život u dosadašnjoj formi. Vjerski život je lijepo cvao na plodnim poljanama Bačke. O tom nam svjedoče i mnoge (10) opatije i prepoziture (9) redovnika, čija je uspomena sačuvana do danas u naslovima titularnih opatija i prepošta.

Sve je to potrajalo do Mohačke bitke (1526). Tada Turci zagospodariše ovim krajevima te porušiše sve crkve i spomenike. Katoličko stanovništvo se raselilo, tako da je iza odlaska Turaka zatečeno tu samo nekoliko hiljada katolika-Slavena. Uslijed daljnjih seoba u nekad čisto katoličkoj Bačkoj padoše katolici na manje od dvije trećine stanovništva (po drž. statistici od 1931. bilo je 459.610 katolika na 784.896 svih stanovnika). Poslije odlaska Turaka nije više obnovljen kaptol u Baču, nego samo u Kaloči. U Baču ostaje samo znatan dio imanja nadbiskupije.

Pošto je poslije Svjetskog rata skoro tri četvrtine nadbiskupije ostalo u Jugoslaviji i saobraćaj svećenstva s natpastirom postao skoro nemoguć, odjeljuje Sv. Stolica te krajeve 10. II. 1923. i izravno podređuje sebi kao Apostolsku administraturu. Sv. Otac povjerava upravu Msgr. Lajči Budanoviću, župniku sv. Terezije u Subotici, a 28. II. 1927. imenuje ga naslovnim biskupom Cisamskim.

Od vremena odvojenja ovaj dio počeo je živjeti novim samostalnim životom. Uređena je biskupijska uprava sa sjedištem u Subotici. Počelo se, usred teške nestašice klera, s odgajanjem svećeničkog podmlatka. Održana je 30. VI. 1936. dijecezanska Sinoda na zahtjev Sv. Stolice i na njoj izdan Codex Bačiensis kao temelj za konačno uređenje biskupije. Crkveni život se i nadalje razvija prema zahtjevima moderne pastorizacije. Događaji novih vremena oživljuju povijest i moguće je, da će se obnoviti samostalna Bačka biskupija, koju je, uostalom, novi Konkordat i predvidio.

II. ORDINARIJ.

Preuzvišeni i prečasni gosp.

LAJČO BUDANOVIĆ,

NASLOVNI BISKUP CISAMA I APOSTOLSKI ADMINISTRATOR BAČKE.

R. 27-III-1873 u Bajmoku ⊙ Sombor, m. 24-VI-1897. u Kaloči. Imenovan Apost. administratorom Bačke kao župnik sv. Terezije u Subotici 10-II-1923. Imenovan naslovnim biskupom 28-II-1927, posvećen za biskupa 1-V-1927 u Subotici.

III. DUHOVNI STÔ.

Generalni vikar: *Msgr. Blaško Rajić,* Ap. prot., žk sv. Roka u Subotici, r. 7-I-1878, Subotica, m. 24-VI-1902.

Dijecezanski konzultori (Sedes Consistorialis).

Msgr. Blaško Rajić, Ap. prot. i gen. vikar; *Msgr. Petar Evetović, Msgr. Antun Skenderović, Franjo Švraka, Antun Vojnić Tunić, Pavao Bešlić.*

Bilježnik: *Andrija Moullion,* bisk. tajnik.

Začasni konzultor: *Petar Weinert.*

Biskupski savjetnici (Coetus Consultorum).

Svi konzultori i dekani.

Začasni savjetnici: *Stjepan Virag* i *Jakov Kopping.*

Biskupska kancelarija.

Biskupski tajnik: *Andrija Moullion,* bilježnik Duhovnog stola, r. 30-I-1904, Bački Brestovac ⊙ Odžaci, m. 5-IX-1926.

Arhivar: *Franjo Taši,* r. 25-III-1911, Budimpešta (Mađ.), m. 2-VII-1933.

Činovnik: *Tomo Marton* (svjetovnjak).

Kursor: *Ivan Mamužić* (svjetovnjak).

Biskupski ekonomski ured.

Predsjednik: *Preuzv. Ordinarij.*

Prefekt: *Pavao Bešlić,* dijec. konzultor, r. 25-I-1901, Bajmok ⊙ Sombor, m. 31-VIII-1924.

Članovi: *Franjo Bertron,* dekan subotički; *Franjo Raible,* blagajnik Računarskog ureda te *Dr. Koloman Hofman, Andrija Čakić* i *Matija Mamužić,* svjetovnjaci.

Biskupski računarski ured.

Blagajnik: *Franjo Raible,* r. 14-VII-1903, Odžaci, m. 29-VI-1926.

Revizor: *Dr. Koloman Hofman,* svjetovnjak.

Središnji ured crkvenih općina.

Prefekt: *Pavao Bešlić,* konz.

Biskupski zemljišnoknjižni ured.

Kustos: *Matija Zvekanović,* r. 17-II-1913, Subotica, m. 29-VI-1937.

Biskupski (ženidbeni) sud.

Oficijal: *Msgr. Petar Evetović.*

Promicatelj pravde: *Pavao Bešlić.*

Branitelj ženidb. veza: *Dr. Franjo Takač.*

Bilježnik: *Franjo Bertron,* r. 29-VII-1892, Kula, m. 4-VI-1916.

Suci: *Franjo Tamás, Mihajlo Werner, Benjamin Hegedüs, Franjo Švraka, Msgr. Antun Skenderović, Antun Vojnić Tunić* i *Karlo Szommer.*

Časni sud.

Msgr. Stjepan Tumbas, Jakov Kopping, Viktor Barsy, Karlo Raile i *Franjo Bertron.*

Consilium a vigilantia.

Msgr. Blaško Rajić, Msgr. Leonard Hegedüs, Msgr. Antun Skenderović, Franjo Tamás, Franjo Švraka, Franjo Bertron i *Pavao Bešlić.*

Župnici-savjetnici (kan. 385.).

Petar Littvay, Edmund Hervanek, Mirko Schwerer, Juraj Szirmay, Juraj Potz i *Gašpar Takacs.*

Ispitivači (Examinatores).

Msgr. Blaško Rajić, gen. vikar; *Franjo Petrányi, Dr. Jakob Egerth, Msgr. Antun Skenderović, Msgr. Petar Evetović* i *Pavao Bešlić.*

Cenzori.

Franjo Petrányi, Dr. Jakov Egerth, Dr. Stjepan Tumbas. Leonard Hegedüs, Antun Fáncsy, Antun Vojnić Tunić, Franjo Bertron i *Pavao Bešlić.*

Komisija za ispitivanje kantora.

Antun Vojnić Tunić, Josip Negele i *Franjo Bertron.*

Svećenička Uzajamnost (Unio Cleri Subsidiaria).

Moderator: *Franjo Tamás.*

Članovi: *Benjamin Hegedüs* i *Pavao Bešlić.*

Odbor za svećeničku kongruu.

Predsjednik: *Dr. Koloman Hofman.*

Članovi: *Pavao Bešlić, Franjo Raible, Ivan Beneš, Josip Haltmayer* i *Nikola Dulić.*

Otpremništvo crkvenih tiskanica: Tena.
Subotica, Harambašićeva ul. 7.
Upravitelj: *Pavao Bešlić.*
Činovnik: *Ivan Mamužić* (svjetovnjak).

Caritas.
Tajnik: *Karlo Lantos.*

IV. BISKUPSKO MALO SJEMENIŠTE (PAULINUM).

Rektor: *Antun Vojnić Tunić,* konz., r. 26-IV-1887, čantavir ⊙ Bač. Topola, m. 25-VI-1912.
Duhovnik: *Franjo Bertron,* dk (kao gore).
Prefekt: *Antun Kopunović,* r. 7-III-1910, Subotica, m. 8-VIII-1937.
U sjemeništu ima 20 malih seminaraca i 25 kandidata.
Svećenički podmladak broji 48 bogoslova, koji studiraju u Zagrebu, Sarajevu i Đakovu i 20 malih seminaraca.

V. PREGLED ŽUPA PO DEKANATIMA.

I. KATEDRALNI ARHIPREZBITERAT.

1. SUBOTIČKI DEKANAT.

Dk: Msgr. LEONARDO HEGEDÜS, žk u Bajmoku.
Zamjenjuje ga FRANJO BERTRON, bilježnik ženidb. suda.

1. **SUBOTICA I.** (Trg Ćirila i Metoda 12, ☎ 80). ♁ Sv. Terezija Velika. Sagr. 1798. Matice od god. 1712. Ptr: Grad Subotica. D: 24.185. Prop: hrv. i mađ. ⊙ o 🚌 ✉ ✝: u mj. šk: muška gimn. (1), mađ. gimn. (1), muška građ. (1), žen. građ. (1) i osn. (2). — Žk: Preuzv. biskup LAJČO BUDANOVIĆ, apost. administrator Bačke. — 1. Kp: NIKOLA DULIĆ, r. 15-V-1907, u mj., m. 12-VII-1931. — 2. Kp: KARLO LANTOS, r. 15-II-1911, Srp. Miletić ⊙ Odžaci, m. 1-VII-1934. — 3. Kp: FRANJO BOGIŠIĆ, r. 20-XII-1910, Sombor, m. 29-VI-1937. — 4. Kp: LJUDEVIT RÓNAY, r. 13-IX-1913, Sombor, m. 1-XI-1936.

1a) **VIKARIJA SV. MARIJA.** (Save Tekelije ul.). † Rođenje Bl. D. Marije. Osn. 1926. D: ./. (Broj duša u vikarijama uračunat je u broj duša župe matice). Prop: hrv. i mađ. ⊙ o 🚌 ✉ ✝: Subotica. Osn. šk. (2). — Vk: NIKOLA ÁGOSTON, r. 2-XI-1906, Horgoš ⊙ Senta, m. 31-VIII-1930.

1b) **VIKARIJA KALVARIJA** (Žitni trg). ♁ Uskrsnuće G. N. Isusa Krista. Osn. 1926. Prop: hrv. i mađ. ⊙ o 🚌 ✉ ✝: Subotica. Osn. šk. (2). — Vk: IVAN BENEŠ, r. 3-XII-1910, u mj., m. 1-VII-1935.

1c) **VIKARIJA SEBEŠIĆ.** ♁ Presv. Trojstvo. Osn. 1926. Prop: hrv. ⊙ o 🚌 ✉ ✝: Subotica. Osn. šk. (4). — Vk: IVAN LEBOVIĆ, r. 26-I-1908, Subotica-Tavankut, m. 2-VII-1933.

1d) **VIKARIJA KELEBIJA.** ♁ Sv. Apostoli, sagr. 1937. Prop: mađ. i hrv. ⊙ o 🚌 ✉ ✝: Subotica. Osn. šk. (6). — Vk: GAVRO CRNKOVIĆ, r. 10-IX-1912, Subotica, m. 29-VII-1937.

2. **SUBOTICA II.** (Beogradski put br. 52. ☎ 464). ♁ sv. Rok Isp., sagr. 1896. Ptr: Grad Subotica. D: **13.497.** Prop: hrv. ⊙ o 🚌 ✉ ✙ : u mj. ▭ SS. Kćeri Milosrđa. Pravni fakultet. Osn. šk. (2). — Žk: Msgr. BLAŠKO RAJIĆ, Ap. prot., gen. vikar Administrature, r. 7-I-1878, u mj., m. 24-VI-1902. — 1. Kp: STJEPAN J. BLAŠKOVIĆ, r. 25-VII-1912, Bač ⊙ Odžaci, m. 7-VII-1935. — 2. Kp: STJEPAN OGNJANOV, r. 30-VII-1913, Bač ⊙ Odžaci, m. 9-VIII-1936.

2a) **VIKARIJA ALEKSANDROVO** (Glavna ulica). † S. Aleksandra M. Prop: hrv. i mađ. ⊙ o 🚌 ✉ ✙ : Subotica. Osn. šk. (3). — Vk: MATIJA ZVEKANOVIĆ, r. 17-II-1913, Subotica, m. 29-VII-1937.

2b) **BOLNIČKO DUHOVNIŠTVO.** Gradska Bolnica. † sv. Elizabeta. — Duhovnik: IVAN TOPALIĆ, r. 25-VII-1913, Bač ⊙ Odžaci, m. 9-VIII-1936.

3. **SUBOTICA III.** (Trg Sv. Đurđa, ☎ 843). ♁ sv. Đurađ M., sagr. 1898. Ž. osn. 1841. Ptr: Grad Subotica. D: **9279.** Prop: mađ. i hrv. ⊙ o 🚌 ✉ ✙ : u mj. šk: žen. gimn. (1) i osn. (3). — Žk: BENJAMIN HEGEDÜS, r. 9-X-1882, u mj., m. 1-VII-1907. — Kp (2): ./.

4. **SUBOTICA — ŠUPLJAK.** ♁ sv. Katarina D. M., sagr. 1873. Ž. osn. 1860. Ptr: Grad Subotica. D: **6.068.** Prop: mađ. i hrv. ⊙ o: Subotica. 🚌 Šupljak. ✉ ✙ : Palić. Osn. šk. (6). — Žk: MIRKO KOVÁCS, r. 5-X-1888, Mali Iđoš ⊙ Bač. Topola, m. 22-VI-1913. — Kp: MIRKO TÖRTELI, r. 9-IX-1914, Stara Kanjiža, m. 3-VII-1938.

4a) **VIKARIJA SV. IVANA.** ♁ sv. Ivan Krst., sagr. 1936. Prop: mađ. i hrv. ⊙ o: Subotica. 🚌 Šupljak. ✉ ✙ : Palić. Osn. šk. (4). — Vk: ./.

5. **SUBOTICA — TAVANKUT.** ♁ Presv. Srce Isusovo, sagr. 1910. Ž. osn. 1910. Ptr: Grad Subotica. D: 8468. Prop: hrv. ⊙ o: Subotica. 🚌 ✉ ✙ : Tavankut. 1 †. Osn. šk. (12). — Žk: ANTUN BERGER, r. 13-I-1884, Kunbaja (Mađ.), m. 26-VI-1909. — Kp: PAVAO G. MOLNÁR, r. 1-I-1913, Senta-Gornjibreg, m. 3-VII-1938.

6. **SUBOTICA — ŽEDNIK.** ♁ sv. Marko Evanđ., sagr. 1910. Ž. osn. 1913. Ptr: Grad Subotica. D: **7068.** Prop: hrv. i mađ. ⊙ o: Subotica. 🚌 ✉ ✙ : Žednik. Osn. šk. (10). — Žk: Msgr. PETAR EVETOVIĆ, komornik Nj. Sv., r. 23-VI-1880, Bač Almaš (Mađ.), m. 27-VI-1905. — Kp: LAJČO MATKOVIĆ, r. 21-VIII-1913, Subotica, m. 29-VI-1937.

6a) **VIKARIJA ĐURĐIN.** ♁ sv. Josip, sagr. 1935. ⊙ o: Subotica. ✉ ✙ : Žednik. 🚌 u mj. Osn. šk. (4). — Vk: ./.

7. **SUBOTICA IV.** (Zmaj Jovina ul.). † sv. Petar Ap. Osn. 1921. D: 15.187. Prop: hrv. i mađ. ⊙ o 🚌 ✉ ✙ u mj. ▭ ✝ OO. Franj. ▭ SS. Naše Gospe sa žen. građ. šk. šk: trg. akad. (1), žen. zanat (1) i osn. (9). — Upr. ž.: MIHAJLO HALTMAYER, r. 21-VII-1905, Odžaci, m. 1-VII-1928. — Kp: IVAN KOPACZ, r. 7-V-1913, Senta, m. 29-VI-1936. — Služba božja obavlja se na vikarijama.

7a) **VIKARIJA PALIĆ** (Mamužićeva aleja). ♁ sv. Urban P. M. Osn. 1926. Prop: mađ. i hrv. ⊙ o: Subotica. 🚌 ✉ ✙ : Subotica-Palić. Osn. šk. (4). — Vk: VINKO KOVÁCS, r. 20-IV-1906, Senta, m. 7-VIII-1929.

7b) **VIKARIJA ISUSA RADNIKA** (Daničićev put). ♁ Isus Radnik, sagr. 1931. Prop: mađ. i hrv. ⊙ o 🚗 ✉ ✙: Subotica. Osn. šk. (2). — Vk: FRANJO CSIPAK, r. 25-IX-1906, Senta, m. 17-I-1932.

7c) **VIKARIJA SV. KRIŽA.** ♁ Našašće sv. Križa. Prop: mađ. i hrv. ⊙ o 🚗 ✉ ✙: Subotica. — Upravitelj i kp: isti kao i kod Subotica IV.

8. **SUBOTICA — BIKOVO.** ♁ Uznesenje Bl. D. Marije, sagr. 1921. Ž. osn. 1922. L. coll. D: **1970.** Prop: hrv. ⊙ o ✉ ✙: Subotica. 🚗 Bikovo. Osn. šk. (6). — Upr. ž.: LAZAR KRIŽANOVIĆ, r. 11-XII-1909, Subotica, m. 2-VII-1933.

2. BAČKO-TOPOLSKI DEKANAT.

Dk: Msgr. LEONARDO HEGEDÜS, žk u Bajmoku.

1. **BAČKA TOPOLA.** ♁ Pohođenja Bl. Dj. Marije, sagr. 1906. Ž. osn. 1750. L. coll. D: **12.686**+400. Prop: mađ. ⊙ o 🚗 ✉ ✙: u mj. 1 ✝. 2 †. □ SS. Naše Gospe. Šk: građ. (1), zanat (1) i osn. (2). — Žk: VIKTOR BARSY, sinod. sudac, r. 23-VII-1880, Ružomberok (Č. S. R.), m. 20-XII-1912. — 1. Kp: FRANJO SOLTÉSZ, r. 24-I-1912, Novi Sad, m. 1-VII-1934. — 2. Kp: MIHAJLO BOJA, r. 5-IX-1907, Ada, m. 12-VII-1931. — 3. Kp: ./.

2. **BAJMOK.** ♁ sv. Petar i Pavao Ap., sagr. 1817. Ž. osn. 1770. Ptr: Grad Subotica. D: **10.427**+230. Prop: hrv., mađ. i njem. 1 †. ⊙ Sombor. o 🚗 ✉ ✙: u mj. Osn. šk. (3). — Žk: Msgr. LEONARDO HEGEDÜS, komornik Nj. Sv., dk, r. 6-XI-1871, Subotica, m. 15-VI-1896. — 1. Kp: JOSIP NOVOTNY, r. 30-IV-1908, Vareš ⊙ Visoko, m. 8-VII-1934. — 2. Kp: MIHAJLO KANDLER, r. 7-XII-1912, Čonoplja, m. 29-VI-1936.

3. **BAJŠA.** ♁ Uznesenje Bl. Dj. Marije, sagr. 1760. Ž. osn. 1762. Ptr: Obitelj Vojnić. D: **1638**+25. Prop: mađ. ⊙ 🚗: B. Topola. o ✉ ✙: u mj. 1 ✝. Osn. šk. (1). — Žk: JOSIP BÖDE, r. 8-III-1874, Dunaföldvár (Mađ.), m. 24-VI-1899.

4. **ČANTAVIR.** ♁ sv. Antun Pad., sagr. 1929. Ž. osn. 1785. Ptr: Grad Subotica. D: **10.158**+200. Prop: mađ. i hrv. ⊙ Bač. Topola. o 🚗 ✉ ✙: u mj. 1 †. Osn. šk. (1). — Žk: GAŠPAR TAKÁCS, r. 1-I-1876, Subotica, m. 1-VII-1900. — Kp: FRANJO BENCSIK, r. 21-I-1914, Subotica, m. 3-VII-1938.

5. **MALI IĐOŠ.** ♁ sv. Ana, sagr. 1815. Ž. osn. 1776. Ptr: Ministarstvo poljoprivrede. D: **6031.** Prop: mađ. ⊙ Bač. Topola. o 🚗 ✉ ✙: u mj. 1 †. Osn. šk. (1). — Žk: ALADAR HÁRS, r. 30-V-1872, Császártöltés (Mađ.), m. 14-X-1894. — Kp: ./.

5a. **VIKARIJA — FEKETIĆ-SEKIĆ.** ♁ Bl. Dj. Marija od sveudiljne pomoći, sagr. 1938. D: **851.** Prop: mađ. ⊙ Bač. Topola. o 🚗 ✉ ✙: u mj. — Vk: ANDRIJA MOSCHINA, r. 30-XI-1911, Bač. Obrovac, m. 1-VII-1934. (stanuje u M. Idošu).

6. **PAČIR.** ♁ Uzvišenje sv. Križa, sagr. 1824. Ž. osn. 1824. Ptr: Posjednici Vojnić. D: **1214.** Prop: mađ. i hrv. ⊙ Bač. Topola. o 🚗 ✉ ✙: u mj. Osn. šk. (1). — Žk: JULIJE BÁRÁNY, r. 25-VIII-1864, Kaloča (Mađ.), m. 24-VI-1887.

7. **STARA MORAVICA.** ♁ sv. Ivan Krst., sagr. 1844. Ž. osn. 1810. Ptr: Obitelj Vojnić. D: 2429. Prop: mađ. ⊙ Bač. Topola. o 🚗 ✉ ✙ : u mj. Osn. šk. (1). — Žk: PAVAO VESELIĆ, r. 20-XII-1905, Kupusina, m. 4-VIII-1929.

3. KULSKI DEKANAT.

Dk: Dr. JULIJE ACZEL, žk u Bač. Brestovcu.

1. **BAČKI BRESTOVAC.** ♁ Ime Bl. D. Marije, sagr. 1818. Ž. osn. 1787. Ptr: Ministarstvo poljoprivrede. D: 4686+800. Prop: njem. ⊙ Odžaci. o 🚗 ✉ ✙ : u mj. 1 ✝. 1 †. Šk: građ. (1) i osn. (2). — Žk: Dr. iur. can. JULIJE ACZEL, dk, r. 5-IV-1876, Budimpešta (Mađ.), m. 7-VIII-1898. — Kp: FRIDRIK MILLA, r. 1-XII-1913, u mj., m. 29-VI-1937.

2. **CRVENKA.** ♁ Presv. Srce Isusovo, sagr. 1898. Ž. osn. 1898. L. coll. D: 1215. Prop: njem. i mađ. ⊙ Kula. o 🚗 ✉ ✙ : u mj. Šk: struč. (1) i osn. (2). — Upr. ž.: MARTIN SZÜCS, r. 8-XI-1907, Kula, m. 2-VII-1933.

3. **FILIPOVO.** ♁ sv. Filip i Jakov Ap., sagr. 1804. Ž. osn. 1756. Ptr: Ministarstvo poljoprivrede. D: 4809. Prop: njem. ⊙ Kula. o 🚗 ✉ ✙ : u mj. 1 †. □ SS. Naše Gospe. Osn. šk. (2). — Žk: PETAR MÜLLER, r. 26-IX-1884, Szakadáth (Mađ.), m. 24-VI-1908. — Kp: FRANJO EISELE, r. 1-III-1912, Srp. Miletić ⊙ Sombor, m. 29-VI-1936.

4. **KUCURA.** ♁ Svi Sveti, sagr. 1869. Ž. osn. 1816. Ptr: Ministarstvo poljoprivrede. D: 919. Prop: mađ. ⊙ Kula. o ✉ ✙ : u mj. 🚗 N. Vrbas. 1 ✝. Osn. šk. (2). — Žk: JAKOV VLAOVIĆ, r. 17-X-1907, Novi Vrbas, m. 12-VII-1931.

5. **KULA.** ♁ sv. Đurađ M., sagr. 1780. Ž. osn. 1794. Ptr: Ministarstvo poljopr. D: 6286+250. Prop: njem. i mađ. ⊙ o 🚗 ✉ ✙ : u mj. 1 ✝. 2 †. □ SS. Naše Gospe. Šk: građ. (1) i osn. (3). — Žk: KARLO RAILE, crkv. sudac, r. 15-V-1880, Vaškut (Mađ.), m. 29-VI-1904. — 1. Kp: IVAN NUSZPL, r. 9-I-1900, Stanišić, m. 25-VI-1922. — 2. Kp: JOSIP SCHMIDT, r. 22-II-1913, Bački Monoštor ⊙ Apatin, m. 19-IV-1936.

6. **NOVI VRBAS.** ♁ Bezgr. Začeće Bl. D. M., sagr. 1884. Ž. osn. 1875. L. coll. D: 3001+25. Prop: mađ., njem. i hrv. ⊙ Kula. o 🚗 ✉ ✙ : u mj. 1 †. Šk: gimn. (1), učit. šk. (1), građ. (2) i osn. (3). — Žk: ĐURO TITTL, r. 18-VII-1893, Odžaci, m. 11-VI-1916.

7. **STARI SIVAC.** ♁ Ime Bl. D. Marije, sagr. 1868. Ž. osn. 1797. Ptr: Ministarstvo poljoprivrede. D: 2406+5. Prop: mađ. i njem. ⊙ Sombor. o 🚗 ✉ ✙ : u mj. 1 †. Osn. šk. (2). — Žk: FRANJO PLANK, r. 15-X-1885, Tolna (Mađ.), m. 24-VI-1910.

8. **VEPROVAC.** ♁ sv. Stjepan Kr., sagr. 1783. Ž. osn. 1762. Ptr: Ministarstvo poljoprivrede. D: 3180. Prop: njem. i mađ. ⊙ Kula. o 🚗 ✉ ✙ : u mj. Osn. šk. (1). — Žk: FRANJO KINDL, r. 29-X-1868, Vaškut (Mađ.), m. 21-VI-1892. — Kp: FILIP RANG, r. 10-III-1913, Bezdan, m. 3-VII-1938.

II. DUNAVSKI ARHIPREZBITERAT.

4. APATINSKI DEKANAT.

Dk: Dr. JAKOB EGERTH, žk u Apatinu.

1. **APATIN.** ♁ Uznesenje Bl. D. Marije, sagr. 1798. Ž. osn. 1750. Ptr: Ministarstvo poljoprivr. D: **12.986**+150. Prop: njem. ⊙ o 🚌 ✉ ✙: u mj. 1 ✝. 2 †. SS. Mil. u opć. sirotištu. šk: građ (1), struč. (1) i osn. (3). — žk: Dr. phil. et theol. JAKOB EGERTH, opat i dk, r. 1-V-1883, Odžaci, m. 28-X-1908. — 1. Kp: NIKOLA SEMLIĆ, r. 25-IX-1910, Stanišić ⊙ Sombor, m. 6-IX-1925. — 2. Kp: PETAR SCHRÖDER, r. 8-V-1905, Krnjaja ⊙ Sombor, m. 4-VIII-1929. — 3. Kp: IVAN HARTMANN, r. 15-XII-1910, Krnjaja ⊙ Sombor, m. 29-VI-1936.

APATIN, vikarija. ♁ Presv. Srce Isusovo, sagr. 1933. Prop: njem. ⊙ o 🚌 ✉ ✙: u mj. — Vk: ADAM BERENZ, r. 19-IX-1898, u mj., m. 12-VI-1921. — Kp: LOVRO SCHERER, r. 26-XII-1912, Kula, m. 29-VI-1936.

2. **BOGOJEVO.** ♁ sv. Ladislav Kr., sagr. 1773. Ž. osn. 1756. Ptr: Ministarstvo poljoprivr. D: **2696**. Prop: mađ. ⊙ Apatin. o 🚌 ✉ ✙: u mj. Osn. šk. (1). — žk: EDMUND HERVANEK, r. 11-XI-1868, Bácsbokod (Mađ.), m. 21-VI-1892. — Kp: FRANJO ÁGOSTON, r. 29-II-1912, Potiski Sv. Nikola ⊙ N. Kneževac, m. 7-VII-1935.

3. **DOROSLOVO.** ♁ sv. Emerik Kr., sagr. 1800. Ž. osn. 1752. Ptr: Ministarstvo poljoprivr. D: **2641**. Prop: mađ. ⊙ Apatin. o 🚌 ✉ ✙: u mj. Osn. šk. (1). — žk: ./. — Kp: IVAN GRIESER, r. 17-VI-1913, Kolut ⊙ Sombor, m. 29-VI-1937.

4. **PRIGREVICA SV. IVAN.** ♁ sv. Ivan Krst., sagr. 1789. Ž. osn. 1763. Ptr: Ministarstvo poljoprivr. D: **5629**+26. Prop: njem. ⊙ Apatin. o 🚌 ✉ ✙: u mj. 3 †. ▭ SS. Naše Gospe. Osn. šk. (2). — žk: IVAN PINTZ, r. 6-V-1882, Krnjaja ⊙ Sombor, m. 1-VII-1907. — Kp: MARTIN HAINTZ, r. 9-X-1911, Novo selo ⊙ Bač. Palanka, m. 29-VI-1936.

5. **SONTA.** ♁ sv. Lovro M., sagr. 1812. Ž. spom. 1332. Obn. 1718. Ptr: Ministarstvo poljoprivr. D: **6258**+40. Prop: hrv., njem. i mađ. ⊙ Apatin. o 🚌 ✉ ✙: u mj. 1 †. Osn. šk. (2). — žk: JOSIP ĐURIĆ, r. 9-IX-1884, Baja (Mađ.), m. 24-VI-1908. — Kp: SEBASTIJAN WERNI, r. 6-X-1912, Filipovo ⊙ Odžaci, m. 3-VII-1938.

6. **SRPSKI MILETIĆ.** ♁ Uzvišenje sv. Križa, sagr. 1811. Ž. osn. 1772. Ptr: Ministarstvo poljoprivr. D: **3948**+96. Prop: njem. ⊙ Odžaci. o 🚌 ✉ ✙: u mj. 2 †. Osn. šk. (2). — Upr. ž.: MARTIN HAUK, r. 16-X-1886, čatalja (Mađ.), m. 24-VI-1910. — Kp: IVAN LOHRBACH, r. 9-X-1912, Bački Breg ⊙ Sombor, m. 29-VI-1936.

7. **SVILOJEVO.** ♁ sv. Stjepan Kr., sagr. 1906. Ž. osn. 1901. L. coll. D: **1888**. Prop: mađ. ⊙ Apatin. o 🚌 ✉ ✙: u mj. Osn. šk. (1). — žk: LJUDEVIT QUOTIDIAN, r. 15-X-1886, Mala Porubka (Č. S. R.), m. 24-VI-1910.

5. RIĐIČKI DEKANAT.

Dk: IVAN WIER, žk u Riđici.

1. **BAČKI BREG.** ♁ sv. Mihovil Ark., sagr. 1740. Ž. spom. 1490, obn. 1757. Ptr: Ministarstvo poljoprivr. D: **2386.** Prop: hrv. i njem. ⊙ Sombor. o 🚌 ✉ ⚕: u mj. Osn. šk. (1). — Žk: MIRKO HECK, r. 2-IV-1900, Sombor, m. 7-IX-1922. — Kp: ./.

2. **BAČKI MONOŠTOR.** ♁ sv. Petar i Pavao M., sagr. 1752. Ž. osn. 1718. Ptr: Ministarstvo poljoprivr. D: **5508**+34. Prop: hrv., njem. i mađ. ⊙ Apatin. o 🚌 ✉ ⚕: u mj. 1†. Šk: šegrt. (1) i osn. (2). — Žk: FRANJO PIUKOVIĆ, r. 26-VII-1880, Bač-Almaš (Mađ.), m. 27-VI-1905. — Kp: TIBURCIJE ĐURIĆ, r. 30-IV-1914, Pašićevo, m. 3-VII-1938.

3. **BEZDAN.** ♁ sv. Šimun i Juda Ap., sagr. 1846. Ž. osn. 1743. Ptr: Ministarstvo poljoprivr. D: **6245.** Prop: mađ. i njem. ⊙ Sambor. o 🚌 ✉ ⚕: u mj. 2†. Osn. šk. (2). — Žk: JULIJE HORVÁTH, r. 12-II-1875, u mj., m. 24-VI-1899. — Kp: ALEKSANDAR THIEL, r. 6-VI-1909, Filipovo ⊙ Odžaci, m. 1-VII-1934.

4. **GAKÓVO.** ♁ sv. Martin B., sagr. 1787. Ž. osn. 1765. Ptr: Ministarstvo poljoprivr. D: **2568.** Prop: njem. ⊙ Sombor. o 🚌 ✉ ⚕: u mj. 1†. Osn. šk. (1). — Žk: ANTUN BISCHOF, r. 14-IX-1890, Riđica ⊙ Sombor, m. 28-VI-1914. — Kp: ./.

5. **KOLUT.** ♁ sv. Ivan Krst., sagr. 1825. Ž. osn. 1754. Ptr: Ministarstvo poljoprivr. D: **2300.** Prop: njem. ⊙ Sombor. o 🚌 ✉ ⚕: u mj. Osn. šk. (1). — Žk: ANTUN BELT, r. 4-XI-1880, Apatin, m. 29-VI-1904.

6. **KRUŠEVLJE.** ♁ Kraljica sv. Krunice, sagr. 1818. Ž. osn. 1786. Ptr: Ministarstvo poljoprivr. D: **886**+50. Prop: njem. ⊙ Sombor. o 🚌: u mj. ✉ ⚕: Gakovo. Osn. šk. (1). — Upr. ž.: JAKOB SCHWERER, r. 18-IV-1890, Odžaci, m. 28-VI-1914.

7. **RIĐICA.** ♁ Uzašašće G. N. Isusa Krista, sagr. 1816. Ž. spom. 1522, obn. 1733. Ptr: Obitelj Kovács. D: **2997**+48. Prop: njem. i mađ. ⊙ Sombor. o 🚌 ✉ ⚕: u mj. 1†. Osn. šk. (4). — Upr. ž.: IVAN WIER, dk, r. 8-IV-1889, Veprovac ⊙ Kula, m. 9-VIII-1911. — Kp: JOSIP BUSCHBACHER, r. 14-II-1914, Apatin, m. 29-VI-1937.

6. SOMBORSKI DEKANAT.

Dk: BALTAZAR AGATIĆ, žk u Svetozar Miletiću.

1. **ČONOPLJA.** ♁ Svi Sveti, sagr. 1819. Ž. osn. 1761. Ptr: Ministarstvo poljoprivrede. D: **4780**+152. Prop: hrv., njem. i mađ. ⊙ Sombor. o 🚌 ✉ ⚕: u mj. 2†. Osn. šk. (2). — Žk: ANTUN HAUG, r. 12-V-1890, Srbobran ⊙ St. Bečej, m. 22-VI-1913. — 1. Kp: MARKO KOVAČEV, r. 12-IX-1911, Bački Breg ⊙ Sombor, m. 29-VI-1926. — 2. Kp: ./.

2. **KRNJAJA.** ♁ Pohođenje Bl. Dj. Marije, sagr. 1767. Ž. osn. 1767. Ptr: Ministarstvo poljoprivr. D: **6000**+250. Prop: njem. ⊙ Sombor. o 🚌 ✉ ⚕: u mj. 5†. Šk: struč. produžna (1) i osn. (2). — Žk: LOVRO MAYER, r. 15-IX-1877, Gakovo ⊙ Sombor, m. 24-VI-1901. — Kp: PAVAO PFUHL, r. 13-II-1912. Bukin ⊙ Bač. Palanka, m. 7-VII-1935.

3. **KUPUSINA.** ♁ sv. Ana, sagr. 1813. Ž. osn. 1754. Ptr: Ministarstvo poljoprivr. D: 2960. Prop: mađ. ⊙ Apatin. o 🚌 ✉ ✙: u mj. Osn. šk. (1). — Žk: LAJOŠ KANYÓ, r. 19-VIII-1885, Svetozar Miletić ⊙ Sombor, m. 26-VI-1909. — Kp: ./.

4. **SOMBOR** (Sv. Ivana ul. 2, ☎ 35). ♁ Presv. Trojstvo, sagr. 1752. Ž. spom. 1686. Ptr: Crkv. općina. D: 17.450. Prop: hrv., mađ. i njem. ⊙ o 🚌 ✉ ✙ u mj. 3 †. šk: real. gimn. (1), učit. šk. (1), trg. akad. (1), građ. (2) i osn. (23). ▭ ✝ OO. Karmelićani. ▭ SS. Naše Gospe sa sirotištem. SS. sv. Križa u ban. bolnici. — žk: Msgr. ANTUN SKENDEROVIĆ, prisj. Duh. stola, r. 24-V-1891, Subotica, m. 25-IX-1913. — 1. Kp: MIRKO LERCH, r. 22-X-1912, N. Sad, m. 7-VII-1935. — 2. Kp: MARKO BEŠLIĆ, r. 4-II-1914, Bajmok ⊙ Sombor, m. 3-VII-1938. — 3. Kp: JAKOV BUSCH, r. 25-VII-1909, Bačka Palanka, m. 5-VII-1934. — 4. Kp: ./.

SOMBOR, bolničko duhovništvo u banovinskoj bolnici. — Duhovnik: ANTUN POOSZ, r. 28-VII-1900, Srp. Miletić ⊙ Odžaci, m. 27-VII-1924.

5. **SVETOZAR MILETIĆ.** ♁ Rođenje Bl. D. Marije, sagr. 1818. Ž. osn. 1752. Ptr: Posjednici Općine. D: 4223. Prop: hrv. i mađ. ⊙ Sombor. o 🚌 ✉ ✙: u mj. šk: prod. stručna (1) i osn. (1). — žk: BALTAZAR AGATIĆ, r. 28-XII-1872, Bajaszentistván (Mađ.), m. 14-VI-1896. — Kp: ./.

6. **STANIŠIĆ.** ♁ Ime Marijino, sagr. 1815. Ž. osn. 1788. Ptr: Obitelj Rédl. D: 6412. Prop: njem. i mađ. ⊙ Sombor. o 🚌 ✉ ✙: u mj. Osn. šk. (2). — žk: JAKOV KOPPING, r. 8-VIII-1872, Čonoplja ⊙ Sombor, m. 9-XII-1895. — Kp: FRANJO FRITZ, r. 1-III-1897, Krnjaja ⊙ Sombor, m. 25-VI-1922.

7. **TELEČKA.** ♁ Bl. Dj. Marija, sagr. 1898. Ž. osn. 1883. L. coll. D: 3121+20. Prop: mađ. ⊙ Sombor. o ✉: u mj. 🚌 ✙: Krnjaja. Osn. šk. (2). — Upr. ž.: IVAN LANTOŠ, r. 27-IV-1908, Srpski Miletić ⊙ Odžaci, m. 2-VII-1933.

III. BAČKI ARHIPREZBITERAT.

7. BAČKI DEKANAT.

Dk: Dr. STJEPAN TUMBAS, žk u Baču.

1. **BAČ.** ♁ sv. Pavao Ap., sagr. 1780. Ž. vrlo stara. God. 1092. spom. nadbiskup u Baču. Sve propalo za Turaka (poslije 1526). Ž. obn. 1713. Ptr: Bačka Ap. administr. D: 4251+9. ⊙ Odžaci. o 🚌 ✉ ✙: u mj. Prop: hrv., njem. i mađ. 1 †. ▭ OO. Franj. ▭ SS. Naše Gospe. Katol. zavodi: Bisk. sirotište. Dom omladine. Osn. šk. (7). — Žk: Msgr. Dr. iur. can. STJEPAN TUMBAS, komornik Nj. Sv., r. 13-XII-1868, Subotica, m. 26-VI-1891. — Kp: ANTUN FISCHER, r. 12-XI-1912, Gajdobra ⊙ Bačka Palanka, m. 3-VII-1938.

2. **BAČKO NOVO SELO.** ♁ sv. Ana, sagr. 1827. Ž. osn. 1734. L. coll. D: 1986. Prop: njem. ⊙ B. Palanka. o ✉ ✙: u mj. 🚌 Bač. Osn. šk. (1). — žk: PETAR KLEINER, r. 29-II-1896, Prigrevica Sv. Ivan ⊙ Sombor, m. 5-IX-1926. — Kp: ./.

3. **DERONJE.** ♁ sv. Josip, sagr. 1814. Ž. osn. 1804. Ptr: Bačka Apost. Admin. D: 889+30. Prop: njem. ⊙ Odžaci. o 🚌 ✉ ✙: u mj.

Osn. šk. (2). — Žk: ADAM ABEL, r. 22-XII-1894, Veprovac ⊙ Kula, m. 26-V-1918.

4 **KARAVUKOVO.** ♁ sv. Martin B., sagr. 1785. Ž. osn. 1772. Ptr: Ministarstvo poljopr. D: **4856**+80. Prop: njem. ⊙ Odžaci. o 🚌 ✉ ✙: u mj. šk: šegrtska (1) i osn. (2). — Upr. ž.: ANTUN DOBLER, r. 1-VI-1891, Vaškut (Mađ.), m. 12-VI-1915. — Kp: ROK REIBLE, r. 14-VIII-1882, Filipovo ⊙ Odžaci, m. 1-VII-1907.

5. **ODŽACI.** ♁ sv. Mihovil Ark., sagr. 1820. Ž. osn. 1759. Ptr: Ministarstvo poljopr. D: **5993**. Prop: njem. ⊙ o ✉ ✙: u mj. 🚌 u mj. ili Odžaci-Kalvarija. 1 †. ▭ SS. od Naše Gospe. šk: građ. (1) i osn. (1). — Žk: Dr. theol. EDUARD HAMPEL, r. 24-VIII-1893, B. Novo selo, m. 14-I-1916. — 1. Kp: KOLOMAN MOULLION, r. 13-X-1909, Bač. Brestovac ⊙ Odžaci, m. 7-VII-1935. — 2. Kp: ./.

6. **PARABUĆ.** ♁ sv. Ivan Nep., sagr. 1811. Ž. osn. 1785. Ptr: Ministarstvo poljoprivr. D: **3590**+26. Prop: njem. ⊙ Odžaci. o 🚌 ✉ ✙: u mj. 1 †. Osn. šk. (1). — Žk: JOSIP NEGELE, r. 20-II-1893, Bač. Novoselo ⊙ Bač. Palanka, m. 4-VI-1916.

7. **PLAVNA.** ♁ sv. Jakob Ap., sagr. 1813. Ž. osn. 1761. Ptr: Ministarstvo poljoprivr. D: **2288**+10. Prop: hrv. i njem. ⊙ Bač. Palanka. 🚌 Bač. o ✉ ✙: u mj. Osn. šk. (1). — Upr. ž.: MARIJAN BERETIĆ, r. 1-II-1885, Čonoplja ⊙ Sombor, m. 1-VII-1907.

8. **SELENČA.** ♁ Presv. Trojstvo, sagr. 1895. Ž. osn. 1788. Ptr: Bačka Ap. administr. D: **1757**+150. Prop: slovački. ⊙ Odžaci. o ✉: u mj. 🚌 ✙: Bač. Osn. šk. (1). — Žk: JOSIP KAIĆ, r. 18-III-1871, Svetozar Miletić ⊙ Sombor, m. 24-VI-1898.

9. **VAJSKA.** ♁ sv. Đurađ M., sagr. 1841. Ž. osn. 1761. Ptr: Obitelj Hunyadi-Szécsenyi. D: **3213**. Prop: hrv. ⊙ Odžaci. o ✉ ✙: u mj. 🚌 Bač. 1 ✝. 1 †. Osn. šk. (1). — Žk: STJEPAN PRĆIĆ, r. 18-VIII-1903, Subotica, m. 24-VII-1932. — Kp: ĐURO OTT, r. 4-IV-1914, Deronje ⊙ Odžaci, m. 3-VII-1938.

8. NOVOSADSKI DEKANAT.

Dk: FRANJO ŠVRAKA, žk u Novom Sadu.

1. **BUDISAVA.** ♁ Uznesenje Bl. D. Marije, sagr. 1889. Ž. osn. 1889. L. coll. D: **1636**. Prop: mađ. ⊙ Titel. o 🚌 ✉ ✙: u mj. 2 ✝. 2 †. Osn. šk. (3). — Žk: DRAGUTIN GULYÁS, r. 5-I-1885, Kiškunhalaš (Mađ.), m. 1-VII-1907.

2. **LOK.** ♁ Kraljica sv. Krunice, sagr. 1913. L. coll. D: **742**. Prop: mađ. ⊙ Titel. o 🚌 ✉ ✙: u mj. Osn. šk. (1). — Upr. ž.: IVAN GÄRTNER, r. 16-IX-1900, Krnjaja ⊙ Sombor, m. 31-VIII-1924.

3. **MOŠORIN.** ♁ Bl. D. Marija. Ž. osn. 1896. L. coll. D: **601**. Prop: mađ. ⊙ N. Sad. o 🚌 ✉ ✙: u mj. Osn. šk. (1). — Žk: JOSIP KOVÁCS, r. 13-V-1905, Nadrljan ⊙ Senta, m. 15-IV-1928.

4. **NOVI FUTOG.** ♁ Presv. Srce Isusovo, sagr. 1908. Ž. spom. u XV. stolj., obn. 1747. Ptr: grof Rudolf Chotek. D: **4850**+100. Prop: njem. u filijalama hrv., mađ. i njem. ⊙ Novi Sad. o u mj. 🚌 ✉ ✙: Stari Futog. 6 ✝. Osn. šk. (9). — Žk: JURAJ SZIRMAI, žk. konz., r. 14-IV-1874, Vaškut (Mađ.), m. 24-VI-1898. — 1. Kp: JOSIP OTT, r. 24-VIII-1912,

Deronje ⊙ Odžaci, m. 7-VII-1935. — 2. Kp: FABIJAN QUINTUS, r. 11-XII-1910, Apatin, m. 30-VI-1933.

5. **NOVI SAD** (Katolička Porta br. 2, ☎ 22-82). ♁ Ime Bl. D. Marije, sagr. 1895. Ž. osn. 1702. Ptr: Vjerska općina. D: **16.541.** Prop: hrv., mađ. i njem. ⊙ o 🚗 ✉ ✙ : u mj. 2 ✝. 2 †. □ SS. Naše Gospe. □ SS. sv. Križa. Šk: gimn. (2), trg. akad. (1), tehn. (1), učit. šk. (1), građ. (2) i osn. (12). — Žk: FRANJO ŠVRAKA, dk i žk konz., r. 20-I-1885, Sombor, m. 24-VI-1910. — 1. Kp: MATIJA HUTFLUSZ, r. 15-XII-1902, Stanišić, m. 15-IV-1928. — 2. Kp: MARKO KOPUNOVIĆ, r. 30-IV-1911, Subotica, m. 16-VII-1933. — 3. Kp: MARTIN SZOBONYA, r. 24-V-1902, Bogojevo, m. 5-IX-1926.

6. **NOVI SAD.** ♁ sv. Rok. Ž. osn. 1925. L. coll. D: **7082.** ⊙ o 🚗 ✉ ✙ : u mj. — Žk: Dr. iur. can. ELEMER KORÁNI, r. 13-III-1888, Bač. Brestovac ⊙ Odžaci, m. 25-VI-1912. — Kp: LADISLAV KOVÁCS, r. 22-I-1912, Subotica, m. 1-VII-1934.

NOVI SAD, vikarija. ♁ sv. Elizabeta, sagr. 1928. L. coll. D: **4019.** Prop: mađ. ⊙ o 🚗 ✉ ✙ : u mj. — Vk: EUGEN VARBAI, r. 27-VI-1906, Stari Bečej, m. 4-VII-1929.

(NOVI SAD, Aleksandrova ul. 15. — ARMENSKA KATOL. ŽUPA. ♁ sv. Grgur Iluminator, sagr. 1746, obn. 1872. Inkorp. □ OO. Mehitarista u Beču. — Žk: P. POLYKARP SAMUELIAN, vardapet, r. 4-XI-1887, Kutahia (Turska), m. 1910.).

7. **PAŠIĆEVO.** ♁ sv. Mihovil Ark., sagr. 1816. Ž. osn. 1794. Ptr: Ministarstvo poljoprivr. D: **827.** Prop: mađ. ⊙ Novi Sad. o 🚗 ✉ ✙ : u mj. 1 †. Osn. šk. (1). — Žk: KONRAD GAUSZ, r. 29-III-1900, Bačka Palanka, m. 29-VI-1923.

8. **TEMERIN.** ♁ sv. Rozalija, sagr. 1804. Ž. osn. 1783. Ptr: Antun Fernbach. D: **10.289.** Prop: njem. i mađ. ⊙ Novi Sad. o 🚗 ✉ ✙ : u mj. 1 ✝. — Žk: GAŠPAR KOPPING, r. 6-I-1888, Čonoplja ⊙ Sombor, m. 25-VI-1912. — 1. Kp: MARTIN STOFFNER, r. 28-X-1899, Gajdobra ⊙ Bač. Palanka, m. 7-IX-1922. — 2. Kp: IVAN KÖDMÖN, r. 29-VII-1910, Bajša ⊙ Bač. Topola, m. 2-VII-1933.

9. **TITEL.** ♁ Uznesenje Bl. D. Marije, sagr. 1812. Ž. osn. 1788. Ptr: Ministarstvo poljoprivr. D: **2354.** Prop: hrv., mađ. i njem. ⊙ o 🚗 ✉ ✙ : u mj. 2 †. Šk: građ. (1) i osn. (2). — Žk: JERONIM MAISON, r. 30-IX-1875, Temerin ⊙ Novi Sad, m. 7-II-1898.

10. **ŽABALJ.** ♁ Sniježna Gospa, sagr. 1903. Ž. osn. 1805. Ptr: Ministarstvo poljoprivr. D: **2625.** Prop: hrv., mađ. i njem. ⊙ o 🚗 ✉ ✙ : u mj. 2 ✝. 1 †. Osn. šk. (6). — Žk: JOSIP ZAHRATKA-KERTESZ, r. 27-XI-1884, Szekszárd (Mađ.), m. 27-VI-1909. — Kp: JOSIP ÖFFENBERGER, r. 29-VIII-1909, Bač ⊙ Odžaci, m. 2-VII-1933.

9. BAČKO-PALANAČKI DEKANAT.

Dk: PETAR WEINERT, žk u Bač. Palanci.

1. **BAČKA PALANKA.** ♁ Bezgrješno Začeće Bl. D. Marije, sagr. 1787. Ž. osn. 1755. Ptr: Ministarstvo poljoprivrede. D: **5695.** Prop: njem. ⊙ o 🚗 ✉ ✙ : u mj. 2 †. Šk: građ. (1), šegrt. (1) i osn. (2). — Žk: PETAR WEINERT, vicearhiđakon i žk. konz., r. 19-III-1874, Čonoplja ⊙

Sombor, m. 24-VI-1897. — 1. Kp: MATIJA JOHLER, r. 22-II-1913, Filipovo ⊙ Odžaci, m. 29-VI-1937. — 2. Kp: MIHAEL MERKL, r. 5-IV-1912, Odžaci, m. 29-VI-1937.

2. **BAČKI OBROVAC.** ♁ sv. Ferdinand, sagr. 1882. Ž. osn. 1844. Ptr: Ministarstvo poljoprivr. D: **1907**+20. Prop: njem. ⊙ Bač. Palanka. o 🚌 ✉ ✙: u mj. Osn. šk. (1). — Žk: VILIM ANTALKOVIĆ, r. 20-XII-1875, Sombor, m. 24-VI-1899.

3. **BUKIN.** ♁ sv. Ivan Krst., sagr. 1812. Ž. osn. 1751. Ptr: Ministarstvo poljoprivr. D: **3890.** Prop: njem. Evanđelje njem. i hrv. ⊙ Bač. Palanka. o ✉ ✙: u mj. 🚌 Tovariševo. 1 ✝. 2 †. šk: šegrt. (1) i osn. (1). — žk: JURAJ POTZ, žk. konz., r. 17-IV-1877, Stanišić ⊙ Sombor, m. 23-VIII-1899. — Kp: ALEKSANDAR RAAB, r. 20-VII-1912, Odžaci, m. 29-VI-1936.

4. **ČIB.** ♁ Uznesenje Bl. D. Marije, sagr. 1822. Ž. osn. 1802. Ptr: Dr. Gedeon Dunđerski. D: **2250.** Prop: njem. ⊙ 🚌: Bač. Palanka. o ✉ ✙: u mj. 1 ✝. Osn. šk. (1). — Žk: Dr. rer. natur. IGNAC RESCH, r. 16-VIII-1872, Bač ⊙ Odžaci, m. 24-VI-1896. — Kp: JAKOV EICHINGER, r. 14-IV-1911, Filipovo ⊙ Odžaci, m. 29-VII-1936.

5. **GAJDOBRA.** ♁ sv. Martin B., sagr. 1788. Ž. osn. 1765. Ptr: Ministarstvo poljoprivr. D: **2880.** Prop: njem. ⊙ Bač. Palanka. o 🚌 ✉ ✙: u mj. — Žk: MATIJA LÉH, r. 7-II-1875, Filipovo ⊙ Odžaci, m. 24-VI-1898. — Kp: PETAR LOTTERER, r. 25-VIII-1889, Apatin, m. 18-I-1914.

6. **NOVA GAJDOBRA.** ♁ sv. Karlo Borom., sagr. 1911. Ž. osn. 1907. L. coll. D: **1165.** Prop: njem. ⊙ Bač. Palanka. o 🚌 ✉: u mj. ✙ Gajdobra. Osn. šk. (1). — Žk: IGNACIJ CZIK, r. 12-VII-1884, Hajoš (Mađ.), m. 26-VI-1909.

7. **NOVA PALANKA.** ♁ sv. Elizabeta, sagr. 1910. Ž. osn. 1920. L. coll. D: **2140**+40. Prop: njem. ⊙ ✉ ✙: Bač. Palanka. o 🚌: u mj. Osn. šk. (3). — Žk: JULIJE WILDMANN, r. 12-VII-1891, Filipovo ⊙ Odžaci, m. 12-VI-1915.

8. **TOVARIŠEVO.** ♁ sv. Karlo Borom., sagr. 1882. Ž. osn. 1868. Ptr: Ministarstvo poljoprivr. D: **1110**+4. Prop: njem. ⊙ Bač. Palanka. o 🚌 ✉ ✙: u mj. — Žk: PETAR BOHNERT, r. 12-II-1886, Čonoplja ⊙ Sombor, m. 26-VI-1909.

IV. POTISKI ARHIPREZBITERAT.

10. STAROBEČEJSKI DEKANAT.

Dk: FRANJO PETRÁNYI, žk u St. Bečeju.

1. **ADA.** ♁ Presv. Trojstvo, sagr. 1795. Ž. osn. 1760. Ptr: Crkv. općina. D: **10.700.** Prop: mađ. ⊙ Senta. o 🚌 ✉ ✙: u mj. ▭ SS. Naše Gospe. 1 †. Osn. šk. (13). — Žk: IMRE DROZDIK, r. 4-III-1877, Bačko Petrovoselo ⊙ St. Bečej, m. 6-VII-1899. — 1. Kp: EUGEN KIKL, r. 2-VII-1872, Dunaföldvar (Mađ.), m. 24-VI-1895. — 2. Kp: VINKO MÓRICZ, r. 3-VIII-1914, Novi Sad, m. 3-VII-1938.

2. **BAČKO GRADIŠTE.** ♁ sv. Mihovil Ark., sagr. 1833. Ž. osn. 1807. Ptr: Crkv. općina. D: **3800.** Prop: mađ. ⊙ St. Bečej. o 🚌 ✉ ✙: u mj. Osn. šk. (1). — Žk: IMRE SCHWERER, žk. konz., r. 5-VII-1871, Apatin, m. 8-XI-1893. — Kp: JOSIP BARTUSZ, r. 29-I-1915, St. Bečej, m. 3-VII-1938.

3. **BAČKO PETROVOSELO.** ♁ Svi Sveti, sagr. 1774. Ž. osn. 1774. Ptr: Crkv. općina. D: **8496.** Prop: mađ. ⊙ St. Bečej. o 🚌 ✉ ✙: u mj. □ † SS. Naše Gospe. Šk: šegrt. (1) i osn. (4). — Upr. ž.: Dr. iur. can. FRANJO TAKAČ, r. 29-VI-1894, Akasztó (Mađ.), m. 18-V-1918. — 1. Kp: BELA NÉMETH, r. 24-XII-1904, Martonoš ⊙ Senta, m. 15-IV-1928. — 2. Kp: ./.

4. **ČURUG.** ♁ sv. Ljudevit Kr., sagr. 1875. L. coll. D: **3418.** Prop: mađ. ⊙ Žabalj. o 🚌 ✉ ✙: u mj. 1†. Šk: šegrt. (1) i osn. (3). — Žk: VALENTIN DUPP, r. 11-II-1883, Bukin ⊙ Bač. Palanka, m. 30-VI-1906.

5. **MOL.** ♁ sv. Đurađ M., sagr. 1824. Ž. osn. 1826. Ptr: Crkv. općina. D: **6676.** Prop: mađ. ⊙ Senta. o 🚌 ✉ ✙: u mj. □ SS. Naše Gospe sa osn. šk. Šk: građ. (1) i osn. (8). — Žk: LAJOŠ VARGA, r. 16-IV-1891, Segedin (Mađ.), m. 28-VI-1914. — Kp: LJUDEVIT VAJDA, r. 15-VII-1910, St. Kanjiža, m. 1-VII-1934.

6. **MOL-GUNARAŠ.** ♁ Rođenje Bl. D. Marije, sagr. 1925. Ž. osn. 1922. L. coll. D: **4700**+15. Prop: mađ. ⊙ Senta. o Mol. 🚌 ✉ ✙: Mali Idjoš. Osn. šk. (7). — Upr. ž.: FRANJO KOVAČ, r. 3-IV-1901, Martonoš ⊙ Senta, m. 5-VIII-1923. — Kp: ./.

7. **SRBOBRAN.** ♁ Uzvišenje sv. Križa, sagr. 1816. Ž. osn. 1783. Ptr: Crkv. općina. D: **7158.** Prop: mađ. ⊙ St. Bečej. o 🚌 ✉ ✙: u mj. 2†. □ SS. Naše Gospe. Šk: građ. (1) i osn. (4). — Upr. ž.: MIHOVIL GÄRTNER, r. 12-X-1900, Krnjaja ⊙ Sombor, m. 31-VIII-1924. — Kp: ./.

8. **STARI BEČEJ** (Gornji grad). ♁ Uznesenje Bl. Dj. Marije, sagr. 1823. Ž. osn. 1757. Ptr: Crkv. općina. D: **7380.** Prop: mađ. ⊙ o 🚌 ✉ ✙: u mj. 2†. □ SS. Naše Gospe. SS. sv. Spasitelja u ubožnici. Šk: real. gimn. (1) i osn. (3). — Žk: FRANJO PETRÁNYI, opat, r. 24-X-1879, Baja (Mađ.), m. 25-II-1902. — 1. Kp: ANTUN CSAJKÁS, r. 11-IV-1911, Subotica, m. 29-VI-1936. — 2. Kp: AMROZIJE KÖRMÖCZY, r. 20-IX-1909, St. Kanjiža, m. 24-VII-1932.

9. **STARI BEČEJ** (Kraljevića Marka 117). ♁ sv. Antun Pad., sagr. 1905. Ž. osn. 1900. Ptr: Crkv. općina. D: **6400.** Prop: mađ. ⊙ o 🚌 ✉ ✙: u mj. Osn. šk. (1). — Žk: STJEPAN CSIZOFSZKY, r. 1-IX-1884, Senta, m. 4-I-1907. — Kp: ARMAND MÉSZÁROS, r. 21-V-1911, Segedin (Mađ.), m. 28-VI-1937.

11. SENĆANSKI DEKANAT.

Dk: FRANJO TAMÁS, žk u Senti.

1. **SENTA I.** (Trg Kralja Petra 5). ♁ sv. Stjepan Kr., sagr. 1770, 1911. izgorjela, nedograđena. Ž. osn. 1755. Ptr: Vjerska općina. D: **11.000.** Prop: mađ. ⊙ o 🚌 ✉ ✙: u mj. Šk: gimn. (2), građ. (1) i osn. (2). — Žk: FRANJO TAMÁS, dk, r. 24-I-1880, St. Moravica ⊙ Bač. Topola, m. 24-VI-1902. — 1. Kp: EUGEN FABRY, r. 11-XI-1908, u mj., m. 24-I-1932. — 2. Kp: ./.

2. **SENTA II.** ♁ Srce Isusovo, sagr. 1896. Ž. osn. 1897. Ptr: Vjerska općina. D: **6000.** Prop: mađ. ⊙ o 🚌 ✉ ✙: u mj. — Žk: ADALBERT PÉCHY, r. 10-IX-1881, Kaloča (Mađ.), m. 13-I-1904. — Kp: IVAN PECZE, r. 27-I-1911, Bač. Petrovoselo ⊙ St. Bečej, m. 29-VI-1936.

2a. **SENTA, vikarija sv. Antuna** (Karađorđeva ul.). ♁ sv. Antun Pad., sagr. 1910. L. coll. D: **1003.** Prop: mađ. i hrv. ⊙ o 🚌 ✉ ✙: u mj. — Vk: JOSIP ZVEKAN, r. 12-V-1889, Subotica, m. 22-VI-1913.

3. **SENTA III.** (Radnička naseobina). † sv. Mala Terezija, sagr. 1929. Ž. osn. 1913. L. coll. D: **4800**+10. Prop: mađ. ⊙ o ✉ 🚌 ✙: u mj. 1†. Osn. šk. (1). — Žk: VINCE GERE, r. 15-VII-1894, Gornji Breg ⊙ Senta, m. 3-VII-1917.

4. **SENTA — GORNJI BREG.** ♁ Zaštita sv. Josipa, sagr. 1890. Ž. osn. 1892. Ptr: Vjerska općina. D: **2400.** Prop: mađ. ⊙ o: Senta. 🚌 ✉ ✙: u mj. Osn. šk. (1). — Žk: IVAN FINTA, r. 18-IV-1886, Szekszárd (Mađ.), m. 26-VI-1911.

5. **SENTA — TORNJOŠ.** ♁ Velika Gospa, sagr. 1900. Ž. osn. 1906. Ptr: Katol. vjerska općina. D: **4280.** Prop: mađ. ⊙ o: Senta. 🚌 Čantavir. ✉ Tornjoš. ✙ u mj. 1†. Osn. šk. (10). — Žk: LJUDEVIT SVOBODA, r. 2-XII-1887, Budimpešta (Mađ.), m. 26-VI-1911. — Kp: ./.

5a. **SENTA, vikarija Kevi.** ♁ Bl. Dj. Marija, Kraljica sv. Krunice, sagr. 1900. L. coll. D: **1400.** Prop. mađ. ⊙ o: Senta. 🚌 Čantavir. ✉ ✙: Tornjoš. — Vk: PAVAO HEGYI, r. 1-VIII-1900, Bogojevo ⊙ Apatin, m. 15-VIII-1923.

12. STARO-KANJIŠKI DEKANAT.

Dk: MIHAJLO WERNER, žk iz Martonoša.

1. **HORGOŠ.** ♁ Bezgrješno Začeće Bl. D. Marije, sagr. 1776. Ž. osn. 1775. Ptr: Stj. Karasz de Horgoš et Szentpeter. D: **8800.** Prop: mađ.

Bačka Apostolska

Redni broj	Dekanat	Župe	Vikarije	Crkve	Kapele
1	Subotički	8	11	17	5
2	Apatinski	7	1	8	8
3	Bački	9	—	10	4
4	Bačko-Palanački	8	—	11	4
5	Bačko-Topolski	7	1	10	5
6	Kulski	8	—	12	5
7	Novo-Sadski	10	1	23	9
8	Riđički	7	—	9	5
9	Senćanski	5	2	7	2
10	Somborski	7	1	8	10
11	Staro-Bečejski	9	—	9	7
12	Staro-Kanjiški	7	—	7	2
	UKUPNO . . .	**92**	**17**	**131**	**66**

Legenda pro lectore latino in pag. 77-79.

⊙ Senta. o 🚌 ✉ ✙: u mj. 1 ✝. 1 †. SS. Naše Gospe sa sirotištem. šk: struč. (1) i osn. (8). — žk: STJEPAN VIRÁG, r. 28-III-1861, Subotica, m. 26-VI-1884. — 1. Kp: MATIJA KÖRMÖCZY, r. 22-II-1903, St. Kanjiža, m. 5-IX-1926. — 2. Kp: ŠANDOR PECZE, r. 21-II-1907, Bač. Petrovoselo ⊙ St. Bečej, m. 21-III-1931. — 3. Kp: ANTUN BRECSKA, r. 7-V-1913, Subotica, m. 29-VI-1936.

2. **MARTONOŠ.** ♁ Ime Bl. D. Marije, sagr. 1813. Ž. osn. 1780. Ptr: Vjerska općina. D: 5684. Prop: mađ. ⊙ Senta. o 🚌 ✉ ✙: u mj. 1 †. Osn. šk. (12). — žk: MIHAJLO WERNER, dk, r. 20-V-1883, Prigrevica Sv. Ivan ⊙ Apatin, m. 30-VI-1906. — Kp: JULIJE MAKRA, r. 11-V-1914, Horgoš ⊙ Senta, m. 27-VI-1937.

3. **ST. KANJIŽA I.** ♁ sv. Anđeli, sagr. 1768, obn. 1911. Ž. osn. 1750. Ptr: Vjerska općina. D: **8000.** Prop: mađ. ⊙ Senta. o 🚌 ✉ ✙: u mj. ▭ SS. Naše Gospe. 1 †. — žk: KARLO SZOMMER, r. 23-VII-1894, Novi Sad, m. 26-IX-1916. — 1. Kp: MATEJ SÓTI, r. 8-IX-1911, Nadrljan ⊙ Senta, m. 1-XI-1936. — 2. Kp: IVAN SÁNDOR, r. 14-I-1911, Senta-Tornjoš, m. 7-VII-1935.

4. **ST. KANJIŽA II.** ♁ sv. Pavao Ap. Ž. osn. 1931. L. coll. D: **2100.** Prop: mađ. ⊙ Senta. o 🚌 ✉ ✙: u mj. — žk: FRANJO SCHÄFFER. r. 24-X-1886, St. Moravica ⊙ Bač. Topola, m. 26-VII-1911.

5. **ST. KANJIŽA III.** ♁ sv. Josip. Ž. osn. 1931. L. coll. D: **4750.** Prop: mađ. ⊙ Senta. o u mj. 🚌 Orom. ✉ ✙: Uzunovićevo. Osn. šk. (1). — žk: DIONIZIJE SZABÓ, r. 22-III-1893, Horgoš ⊙ Senta, m. 4-VII-1916. — Kp: ./.

administratura

Svjetov. sveć.			Redovnici			Redovnice		Broj katolika		
U pastvi	Ostali	U miru	Kuće	Svećenici	Braća	Kuće	Sestre	Prisutni	Privremeno odsutni	Strana
26	15	—	1	5	1	4	64	85.722	—	379
16	—	—	—	—	—	1	8	36.046	312	383
14	—	—	1	1	1	2	24	28.823	405	385
12	—	2	—	—	—	—	—	21.037	64	387
12	—	—	—	—	—	1	10	45.434	855	381
13	1	—	—	—	—	2	14	26.502	1.080	382
20	1	—	—	—	—	4	55	51.566	100	386
10	—	—	—	—	—	—	—	22.890	132	384
9	1	—	—	—	—	—	—	30.883	10	389
14	—	1	1	2	6	3	28	44.946	422	384
17	—	1	—	—	—	6	24	58.728	15	388
14	—	—	—	—	—	3	20	32.801	—	390
177	**28***	**4**	**3**	**8**	**8**	**26**	**247**	**485.378**	**3.395**	—

*) Od tih 10 izvan biskupije.

6. ST. KANJIŽA — NADRLJAN. ♱ Pohod Bl. D. Marije, sagr. 1858. Ž. osn. 1863. Ptr: Grad St. Kanjiža. D: 1482. Prop: mađ. ⊙ Senta. o St. Kanjiža. 🚌 u mj. ✉ ✙: Uzunovićevo. — Žk: LJUDEVIT FIRÁNY, r. 25-IV-1901, Svetozar Miletić ⊙ Sombor, m. 6-IX-1925.

7. ST. KANJIŽA — UZUNOVIĆEVO. ♱ sv. Mihovil Ark., sagr. 1908. Ž. osn. 1924. L. coll. D: 1985. Prop: mađ. ⊙ Senta. o ✉ ✙: u mj. 🚌 Nadrljan. Osn. šk. (1). — Žk: DEZIDER KONCZ, r. 29-IV-1888, St. Kanjiža, m. 25-VI-1912. — Kp: SILVESTAR SÁNDOR, r. 20-XII-1913, St. Kanjiža, m. 3-VII-1938.
Str. Kanjiža, m. 3-VII-1938.

VI. OSTALI SVEĆENICI.

1. Samostalni katehete.

STJEPAN BLAŠKOVIĆ, hon. kth. drž. muške građ. šk. u Subotici, r. 25-VII-1912, Bač ⊙ Odžaci, m. 7-VII-1935.

IVAN CIRFUS, prof. kth. drž. žen. gimn. u Subotici, r. 30-IV-1908, Kupusina ⊙ Apatin, m. 31-III-1930.

Dr. BELA FLITTNER, prof. kth. niže drž. gimn. u Senti, r. 8-IX-1895, Žabalj, m. 23-VI-1918.

STJEPAN GAJDOŠ, hon. kth. drž. muške gimn. u Subotici, r. 1-VIII-1904, Bezdan ⊙ Sombor, m. 15-IV-1928.

IVAN KUJUNDŽIĆ, prof. kth. drž. muške gimn. u Subotici, r. 2-VI-1912, u mj., m. 28-X-1934.

FRANJO LEH, hon. kth. privatne njem. preparandije u Novom Vrbasu, r. 5-IV-1898, Filipovo ⊙ Odžaci, m. 5-IX-1922.

FRANJO VUJKOVIĆ, hon. kth. žen. građ. šk. u Subotici, r. 20-VI-1911, u mj., m. 1-VII-1934.

STJEPAN VUKOVIĆ, prof. kth. drž. gimn. u Novom Sadu, r. 17-IX-1892, Čonoplja ⊙ Sombor, m. 4-VI-1916.

2. Na bolesničkom dopustu.

IVAN DRGALIĆ, r. 20-X-1909, Valpovo, m. 17-VII-1935.

3. Svećenici na službi izvan Apost. administrature.

JULIJE VONDRA, r. 26-VII-1908, Turan (ČSR), m. 2-VII-1933, kp u Beogradu (str. 366).

ANDRIJA HRUBIANY, r. 22-XII-1910, Odžaci, m. 2-VII-1933, kp u Beogradu (str. 366).

4. Nastavljaju nauke.

ALBE VIDAKOVIĆ, r. 2-X-1914, Subotica, m. 10-X-1937, stanuje u Zavodu sv. Jeronima u Rimu, studira crkvenu muziku.

Studiraju filozofiju u Zagrebu:

KARLO MESZÁROS, r. 14-IX-1911, Telečka ⊙ Sombor, m. 29-VII-1935.

MARIN ŠEMUDVARAC, r. 14-I-1913, Bač ⊙ Odžaci, m. 29-VI-1936.

JOSIP HALTMAYER, r. 16-VII-1913, Odžaci, m. 9-VIII-1936.

MARIN VAKOŠ, r. 10-XI-1913, Bač. Monoštor ⊙ Apatin, m. 29-VI-1937.

ALEKSANDAR KOKIĆ, r. 14-X-1913, Subotica, m. 4-VII-1937.

ALBE ŠOKČIĆ, r. 28-VIII-1914, Subotica, m. 29-VIII-1937.

VII. UMIROVLJENI SVEĆENICI.

PETAR LITTVAY, žk, r. 31-I-1865, Sombor, m. 26-VI-1888, stan. u mjestu.

ANTUN FÁNCSY, žk, r. 1-V-1862, Bač. Topola, m. 28-II-1886, stan. u mjestu.

Dr. PAVAO VIDAKOVIĆ, žk, r. 18-III-1879, Svetozar Miletić ⊙ Sombor, m. 29-VIII-1901, stan. u Pačiru.

KOLOMAN BERECZ, žk, r. 26-IX-1881, Čurug ⊙ Žabalj, m. 27-VI-1905, stan. u mj.

VIII. KATOLIČKA DRUŠTVA.

Katolička Akcija.

Središnji odbor: *Andrija Moullion,* bisk. tajnik, *Franjo Csipak,* vikar u Subotici i *Ivan Kujundžić,* kth. gimn. u Subotici.

Katehetska Sekcija: Pretsjednik *Antun Vojnić Tunić,* konz.

20. APOSTOLSKA ADMINISTRATURA BANATA

(ADMINISTRATURA APOSTOLICA BANATENSIS)

Crkva sv. Ivana Nepomuka u Petrovgradu.

Nebeski zaštitnik Administrature: nije odabran.

Zaštitnik Čanadske biskupije: sv. Emerik Kr.

Površina Admin.: 9387 km².

Biskupija se prostire jugosl. dijelom Banata, danas u Dunavskoj banovini.

Propovijeda se: njemački, mađarski, hrvatski i bugarski, kako je navedeno kod pojedinih župa.

Katol. vjernika 1-VII-1937: 206.579.

Inovjeraca 31-III-1931: pravoslavnih 332.471, evangelika 40.322, židova 4011, muslimana 489 i ostalih 5005.

Crkvena podjela: 8 dekanata, 55 župa i 9 samost. kapelanija.

I. HISTORIJSKI OSVRT.

Banatska Apostolska administratura bila je sve do svršetka Svjetskog rata sastavni dio Čanadske biskupije.

Čanadsku biskupiju osnovao je oko god. 1030. sv. Gerhard, monah reda sv. Benedikta, rodom iz Venecije, odgojitelj sv. Emerika, sina prvog mađarskog kralja sv. Stjepana. Biskupija se je prostirala na ogromnom teritoriju između rijeka Maroša, Tise i Dunava.

Biskupija je u početku lijepo napredovala. Sjedište biskupije bilo je u gradu Čanadu, kraj rijeke Maroša. Prema poreznim listinama iz Vatikanskog arhiva imala je biskupija god. 1333. dva kaptola,

sedam glavnih dekanata te više od 20 opatija i prepozitura. Od redova na teritoriju biskupije istakao se je svojim kulturnim radom osobito red sv. Benedikta.

Ovaj lijepi procvat crkvenog i kulturnog života uvenuo je u jedan jedini dan: prilikom bitke na Mohaču 9. kolovoza 1526. Uz mađarsku vojsku, koja je toga dana bila uništena, pao je kralj s nadbiskupom iz Kaloče i s još šest biskupa, među kojima je bio i biskup čanadski Franjo Csaholy. Poput bujice preplaviše Turci cio teritorij Čanadske biskupije, većinu stanovništva odvedoše u ropstvo ili drugim načinom istrijebiše. Oko 200 godina u ovim krajevima nema biskupije...

Iza pobjede Eugena Savojskog kod Sente (1697), te pobjede nad Turcima kod Temešvara (1716) Turci su bili istisnuti iz krajeva između rijeka Dunava i Tise i Čanadska biskupija ponovno uspostavljena (1716) sa sjedištem u Segedinu mjesto u porušenom Čanadu.

Za vrijeme njemačkog cara Karla VI. sijelo biskupije postalo je grad Temešvar, a teritorij biskupije, koja nanovo procvjeta, kolonizira se tokom XVIII. vijeka masama katoličkog stanovništva, osobito iz krajeva s rijeke Rajne. Pri kraju Svjetskoga rata popeo se je broj vjernika do blizu jednog milijona, svećenika bilo je 400 na 246 župa, kapelanija 135, a filijala bilo je 1101 i t. d.

Trianonskim ugovorom Čanadska biskupija bila je podijeljena u tri dijela, od kojih je dio pokraj Tise pripojen Jugoslaviji. Taj dio dobio je 10. II. 1923. posebnog Apostolskog administratora i prozvao se Apostolskom administraturom Banata.

Po jugoslavenskom Konkordatu imala se ova administratura podići na biskupiju pod imenom »Banatska biskupija«, koja bi se s Beogradskom nadbiskupijom spojila » aeque principaliter in perpetuum«.

II. APOSTOLSKI ADMINISTRATOR.

Preuzvišeni i prečasni gospodin

DR. JOSIP UJČIĆ,

NADBISKUP BEOGRADSKO-SMEDEREVSKI I APOSTOLSKI ADMINISTRATOR BANATA.

R. 10-II-1880, Stari Pazin (Istra, Italija), m. 27-VII-1902, za biskupa posvećen 7-III-1937, a ustoličen 22-VII-1937.

III. ORDINARIJAT APOSTOLSKE ADMINISTRATURE.

Konzistorij.

Predsjednik: *Preuzv. Ordinarij.*

Generalni vikar: *Msgr. Stjepan Kovacs,* opat, konzultor i župnik u Petrovgradu, kućni prelat Nj. Sv., r. 23-XII-1879, Pankota (Rum.), m. 14-VII-1903.

Članovi:

Msgr. Nikola Geröfi, komornik Nj. Sv., konzultor i uprav. bisk. kancelarije, r. 17-XII-1878, Srp. Neuzina ⊙ Alibunar, m. 29-VI-1903.

Antun Janko, konzultor, režiser Apost. administrature, kateheta gimn. i inspektor za vjersku nastavu na srednjim školama, r. 16-I-1882, Sv. Lovreč Pazen. (Istra, Ital.), m. 24-IX-1907.

Stjepan Neumann, tajnik Apost. administrature, r. 17-I-1910, Omoljica ⊙ Pančevo, m. 17-VII-1933.

Kancelarija Apostolske administrature.

Gen. vikar: *Msgr. Stjepan Kovacs.*

Ravnatelj: *Msgr. Nikola Geröfi.*

Tajnik: *Stjepan Neumann.*

Crkveni sud.

Oficijal: *Msgr. Stjepan Kovacs,* prelat.

Promicatelj pravde: *Msgr. Dionizije Herresbacher,* komornik Nj. Sv., dk i žk u Sajanu.

Branitelj ženidb. veza: *Dr. Geysa Knoll,* upr. ž. Vranjevo.

Bilježnik: *Stjepan Neumann,* tajnik.

Branitelj siromašnih: *Franjo Brunet,* žk u Crnji.

Suci: *Svi konzultori* (kao gore), zatim *Mihael Heim,* žk.; *Josip Steinkampf,* direktor konvikta bl. Krizina u Zagrebu, *Vilim Kaip,* žk u Ban. Despotovcu, *Ivan Eusch,* žk u Sarči i *Dr. Vilim Keilbach,* sveuč. prof. u Zagrebu.

Prosinodalni eksaminatorij.

Predsjednik: *Msgr. Stjepan Kovacs.*

Članovi: *Svi konzultori* (kao gore), zatim *Dr. Martin Szabo, Josip Steinkampf* i *Dr. Vilim Keilbach.*

Župnici-savjetnici.

Rudolf Schummer, dk i žk, *Dr. Martin Szabo,* dk i žk i *Julije Moravetz,* dk i žk.

Consilium a vigilantia.

Predsjednik: *Msgr. Stjepan Kovacs.*

Članovi: *Msgr. Nikola Geröfi,* konz.; *Anton Janko,* konz.; *Artur Ambrus,* arhiđk. i žk i *Petar Weber,* dk i žk.

Računarski ured.

Ravnatelj: *Msgr. Filip Lokaiček,* dk i žk.

Revizori: *Msgr. Dionizije Herresbacher,* dk i žk i *Ivar Eusch,* žk.

Vijeće za upravu crkvenih dobara.

Predsjednik: *Preuzv. Apostolski administrator.*

Zamjenik: *Msgr. Stjepan Kovacs,* gen. vikar.

Članovi: *Dionizije Herresbacher,* dk i žk; *Msgr. Nikola Geröfi,* konz. i *Dr. Valerijan Cocora,* odvjetnik.

IV. PREGLED ŽUPA PO DEKANATIMA.

1. PETROVGRADSKI DEKANAT (PETROVGRAD).

Dk: Dr. MARTIN SZABÓ, žk u KATARINI.

1. **PETROVGRAD** (nekad **Veliki Bečkerek**), Kralja Petra I. trg br. 6. ♁ sv. Ivan Nepomuk, sagr. 1866. Ž. spom. 1333, propala pod Turcima, obn. oko 1722. Ptr: Državna vlast. D: **16.686.** Prop: mađ., njem. i hrv. ⊙ o 🚗 ✉ ✙: u mj. 2 ⅄. 3 †. □ SS. Naše Gospe sa sirotištem. Šk: gimn. (1), trg. akad. (1), niža stručna (1), građ. (2) i osn. (4). — Žk: Msgr. STJEPAN KOVACS, gen. vikar i t. d. (str. 395). — 1. Kp: EMERIK NEUMANN, r. 15-IV-1913, Omoljica ⊙ Pančevo, m. 29-VI-1936. — 2. Kp: NIKOLA LUX, r. 18-IV-1913, Sarča ⊙ Alibunar, m. 29-VI-1936. — 3. Kp: OSKAR ALTMAYER, r. 24-III-1911, Teremia (Rum.), m. 26-VI-1938.

2. **BEGEJ SV. ĐURAĐ.** ♁ sv. Nikola B., sagr. 1836. Ž. osn. 1862. Ptr: Općina. D: **3004.** Prop: njem. ⊙ Petrovgrad. o 🚗 ✉ ✙: u mj. 2 ⅄. 3 †. Osn. šk. (1). — Upr. ž.: IMRE SCHULD, r. 29-X-1905, Petrovgrad, m. 6-VII-1930.

3. **BELO BLATO.** ♁ sv. Elizabeta, sagr. 1901. Ž. osn. 1870. Lib. coll. D: **1371**+21. Prop: mađ., bug. i njem. ⊙ 🚗: Petrovgrad. o u mj. ✉ ✙ : Pavlovo. Osn. šk. (1). — Žk: ./. Adm. žk. iz Pavlova.

4. **GORNJA MUŽLJA.** ♁ Ime Marijino, sagr. 1901. Ž. osn. 1899. L. coll. D: **2012.** Prop: mađ. ⊙ 🚗: Petrovgrad. o ✉ ✙: u mj. Osn. šk. (1). — Žk: Msgr. IGNJAC ŠOKA, komornik Nj. Sv., r. 31-I-1861, Mestečko (ČSR), m. 23-III-1888.

5. **KATARINA.** ♁ sv. Antun Pad., sagr. 1812. Ž. osn. 1794. Ptr: Općina. D: **1840**+24. Prop: njem. ⊙ Petrovgrad. o 🚗 ✉ ✙: u mj. Osn. šk. (1). — Žk: Dr. iur. can. MARTIN SZABÓ, podarhiđakon, žk konz. i član crkv. suda, r. 12-XI-1870, Petrovgrad, m. 8-IX-1894.

6. **KLEK.** ♁ Pohođenje Bl. D. Marije, sagr. 1850. Ž. osn. 1850. L. coll. D: **1140.** Prop: njem. ⊙ Petrovgrad. o 🚗 ✉ ✙: u mj. Osn. šk. (1). — Žk: RUDOLF EHRLING, r. 10-III-1902, Vel. Kikinda, m. 20-VIII-1925.

7. **LAZAREVO.** ♁ sv. Augustin, sagr. 1809. Ž. osn. 1803. L. coll. D: **1983.** Prop: njem. ⊙ Petrovgrad. o 🚗 ✉ ✙: u mj. 1 †. Osn. šk. (1). — Žk: MIHAJLO HEIM, prosinod. sudac, r. 22-XII-1875, Soltur ⊙ Jaša Tomić, m. 30-IX-1899.

8. **MARTINICA** (sam. kpl.). ♁ sv. Sigismund Kr., sagr. 1906. Osn. 1922. L. coll. D: **1250.** Prop: njem. ⊙ Petrovgrad. 🚗 Martinica — Pavlovo. o ✉ ✙: u mj. Osn. šk. (1). — Upr. ž.: FRANJO HEHNEN, r. 12-X-1896, Düsseldorf (Njemačka), m. 18-XI-1928.

9. **MIHAJLOVO** (sam. kpl.). ♁ sv. Mihovil Ark., sagr. 1909. Ž. osn. 1909. L. coll. D: **1150**. Prop: mađ. i njem. ⊙ Petrovgrad. o u mj. 🚌 ✉ ✙: Klek. Osn. šk. (1). — Upr. ž.: KOLOMAN SEKSTIUŠ, grko-kat. žk u Jankov Mostu (vidi str. 110).

10. **NEMAČKI ELEMIR.** ♁ sv. Augustin B., sagr. 1840. Ž. osn. 1805. L. coll. D: **1267**. Prop: njem. ⊙ Petrovgrad. o 🚌 ✉ ✙: u mj. 3 ✝. 1 †. Osn. šk. (1). — Upr. ž.: KARLO KÖTH D. I., r. 24-XI-1873, m. 18-VII-1896.

11. **PAVLOVO** (nekad **Ečka**). ♁ sv. Ivan Krst., sagr. 1863. Ž. osn. 1793. L. coll. D: **1865**. Prop: njem. i mađ. ⊙ Petrovgrad. 🚌 Pavlovo-Martinica. o ✉ ✙: u mj. 1 ✝. Osn. šk. (1). — Žk: LJUDEVIT GRIFFEL, zč. prisj., r. 19-XI-1881, Lovrin (Rum.), m. 30-X-1904. — Kp: ./.

2. CRNJANSKI DEKANAT (NOVA CRNJA).

Dk: nepopunjeno.

1. **BANATSKA TOPOLA** (sam. kpl.). ♁ Bezgrešno Začeće Bl. D. Marije, sagr. 1855. Kpl. osn. 1855. L. coll. D: **1047**. Prop: mađ. i njem. ⊙ Vel. Kikinda. o u mj. 🚌 Nova Crnja. ✉ ✙: Bašajid. 1 ✝. Osn. šk. (1). — Upr. ž.: NIKOLA LENNER, r. 11-VI-1911, Sv. Hubert ⊙ Jaša Tomić, m. 25-VII-1934.

2. **CRNJA.** ♁ sv. Josip, sagr. 1808. Ž. osn. 1808. Ptr: Grof Dr. Al. Csekonics. D: **3132**. Prop: njem. i mađ. ⊙ Jaša Tomić. o Crnja. 🚌 u mj. ✉ ✙: Srp. Crnja. 1 ✝. Osn. šk. (2). — Žk: FRANJO BRUNET, član crkv. suda, cenzor, r. 1-XII-1898, Jaša Tomić, m. 25-VI-1922. — Kp: ./.

3. **ČESTEREG.** ♁ sv. Ivan Nepomuk, sagr. 1882. Ž. spom. 1333, obn. 1796. Ptr: Grof Dr. Al. Csekonics. D: **2355**+200. Prop: njem. ⊙ Petrovgrad. o 🚌 ✉ ✙: u mj. Osn. šk. (1). — Žk: VILIM SCHÄFER, r. 8-VI-1884, Vel. Kikinda, m. 29-VI-1909.

4. **HETIN.** ♁ Presv. Trojstvo, sagr. 1867. Ž. osn. 1899. L. coll. D: **2691**+36. Prop: mađ. i njem. ⊙ Jaša Tomić. o ✉ ✙: Hetin. 🚌 Crnja. 1 ✝. Osn. šk. (2). — Upr. ž.: NIKOLA THURN, r. 22-VI-1906, Petrovgrad, m. 25-II-1932.

5. **NOVA CRNJA.** ♁ sv. Agata M., sagr. 1844. Ž. osn. 1829. Ptr.: Grof Dr. Al. Csekonics. D: **3013**. Prop: mađ., njem. i hrv. ⊙ Jaša Tomić. o 🚌 ✉ ✙: u mj. Osn. šk. (1). — Upr. ž.: EMERIK FOLMER, r. 11-V-1913, u mj., m. 24-VII-1938.

6. **TOBA.** ♁ Presv. Trojstvo, sagr. 1864. Ž. osn. 1864. L. coll. D: **2587**. Prop: mađ. i njem. ⊙ Jaša Tomić. o u mj. 🚌 ✉ ✙: Nova Crnja. 1 ✝. Osn. šk. (2). — Upr. ž.: STJEPAN KOVACS, r. 1-I-1908, Legrad, m. 2-X-1932.

7. **VUJIĆEVO** (nekad **Torda**). ♁ sv. Ivan Nepomuk, sagr. 1848. Ž. osn. 1799. L. coll. D: **4403**+29. Prop: mađ. ⊙ Novi Bečej. 🚌 Ban. Dvor i Melenci. o ✉ ✙: u mj. 1 ✝. 1 †. Osn. šk. (3). — Žk: JOSIP BODAY de SZENTGÁLI, r. 20-IX-1908, Nova Banja (Čehoslovačka), m. 29-VII-1933.

3. KOVINSKI DEKANAT.

Dk: ĐURO HAUSCHKA, žk u Skorenovcu.

1. **BANATSKI BRESTOVAC.** ♁ sv. Josip, sagr. 1850. Ž. osn. 1766. Ptr: Državna vlast. D: **2500**+35. Prop: njem. ⊙ 🚌: Pančevo. o ✉ ✙: u mj. Osn. šk. (1). — Upr. ž.: NIKOLA GABRIEL, r. 28-I-1907, Charleville ⊙ Jaša Tomić, m. 25-III-1931.

2. **IVANOVO** ♁ sv. Vendelin, sagr. 1899. Ž. osn. 1899. L. coll. D: **2299**+25. Prop: mađ., njem., hrv. i bug. ⊙ 🚌: Pančevo. o u mj. ✉ ✙: Omoljica. Osn. šk. (1). — Žk: NIKOLA KAHLESZ, r. 1-IV-1889, Nakovo ⊙ Vel. Kikinda, m. 29-VI-1912.

3. **KOVIN.** ♁ sv. Terezija D., sagr. 1830. Ž. osn. 1766. L. coll. D: **3735**+150. Prop: njem. i mađ. ⊙ o 🚌 ✉ ✙: u mj. 2†. SS. Mil. u drž. bolnici. Šk: građ. (1), struč. produž. (1), rad. (1) i osn. (1). — Žk: EMERIK ENDRENYI, zč. prisj., r. 6-IV-1872, Temerin, m. 2-VII-1897. — Kp: ./.

4. **OMOLJICA.** ♁ sv. Franjo As., sagr. 1852. Ž. osn. 1766. L. coll. D: **2750**+75. Prop: njem. ⊙ 🚌: Pančevo. o ✉ ✙: u mj. 1†. Osn. šk. (1). — Žk: STJEPAN HOFMANN, r. 3-XII-1890, Ban. Despotovac ⊙ Petrovgrad, m. 15-VI-1917.

5. **PLOČICA.** ♁ sv. Josip, sagr. 1836. Ž. osn. 1847. Ptr: Drž. vlast. D: **1198**. Prop: njem. ⊙ 🚌: Kovin. o ✉ ✙: u mj. 2†. Osn. šk. (1). — Upr. ž.: ./. Adm. žk iz Ban. Brestovca.

6. **SKORENOVAC.** ♁ sv. Stjepan Kr., sagr. 1893. Ž. osn. 1767. L. coll. D: **4181**. Prop: mađ. ⊙ 🚌: Kovin. o ✉ ✙: u mj. Osn. šk. (1). — Žk: ĐURO HAUSCHKA, r. 20-V-1884, Obrovac ⊙ Bačka Palanka, m. 30-VI-1915. — Kp: ./.

7. **STARČEVO.** ♁ sv. Mauricije M., sagr. 1860. Ž. osn. 1767. L. coll. D: **2020**. Prop: hrv. i njem. ⊙ 🚌: Pančevo. o ✉ ✙: u mj. 1†. Osn. šk. (1). — Žk: IVAN RAKOŠI, r. 16-V-1863, Šopronj (Mađarska), m. 6-X-1889.

4. NOVO-KNEŽEVAČKI DEKANAT.

Dk: DIONIZIJE HERRESBACHER, žk u Sajanu.

1. **BEODRA.** ♁ sv. Marija Magdalena, sagr. 1842. Osn. 1796. kao kpl., 1807. kao ž. Ptr: Grof Aladar i Andrija Karátsonyi de Beodra. D: **2080**+56. Prop: mađ. i njem. ⊙ Novi Bečej. o 🚌 ✉ ✙: u mj. Osn. šk. (1). — Žk: ./. Adm. žk iz Bočara.

2. **BOČAR.** ♁ sv. Katarina D. M., sagr. 1842. Ž. osn. 1842. Ptr: Vlasnici vlastelinstva u mj. D: **1462**. Prop: njem. i mađ. ⊙ Vel. Kikinda. o 🚌 ✉ ✙: u mj. Osn. šk. (1). — Žk: FRANJO EISELE, r. 26-II-1856, Stari Arad (Rum.), m. 29-VI-1879.

3. **ČOKA.** ♁ Presv. Trojstvo, sagr. 1808. Osn. kao kpl. 1785, kao ž. 1807. Ptr: Artur i Đuro Lederer. D: **3800**+4. Prop: mađ. ⊙ Nova Kanjiža. o 🚌 ✉ ✙: u mj. 3†. Osn. šk. (3). — Upr. ž.: JOSIP JUNG, r. 28-XI-1909, Skorenovac ⊙ Kovin, m. 29-VI-1933. — Kp: ./.

4. **JAZOVO** (sam. kpl.). ♁ sv. Mihovil Ark., sagr. 1901. Ž. osn. 1899. L. coll. D: **2374**. Prop: mađ. ⊙ Novi Kneževac. o u mj. 🚌 ✉ ✙: Potiski sv. Nikola. Osn. šk. (3). — Upr. ž.: TOMA JUNG, r. 10-XII-1911, Skorenovac ⊙ Kovin, m. 12-VII-1936.

5. **NOVI KNEŽEVAC** (nekad **Nova Kanjiža**). ♁ sv. Juraj M., sagr. 1858. Ž. spom. 1333, propala pod Turcima, obn. kao kap. 1773, kao ž. 1807. L. coll. D: **7591**+19. Prop: mađ. ⊙ o 🚌 ✉ ✙: u mj. 7 ✝. 3†. SS. Mil. u ban. bolnici. Šk: struč. (1) i osn. (6). — Žk: OSKAR WATZ, zč. prisj., r. 29-I-1889, Gudurica ⊙ Vršac, m. 29-VI-1912. — Kp: EMERIK HAASZ, r. 16-II-1913, Petrovgrad, m. 25-III-1936.

6. **PADEJ.** ♁ Sniježna Gospa, sagr. 1842. Ž. spom. 1335, propala za Turaka, obn. kao kpl. 1784, kao ž. 1807. L. coll. D: **3260**+6. Prop: mađ. ⊙ Vel. Kikinda. o 🚌 ✉ ✙: u mj. Osn. šk. (1). — Žk: LJUDEVIT KASZA, r. 21-VIII-1869, Segedin (Mađ.), m. 6-VII-1893.

7. **POTISKI SV. NIKOLA** (sam. kpl.). ♁ sv. Josip, sagr. 1907. Osn. 1853. L. coll. D: **1883**. Prop: mađ. i njem. ⊙ Novi Kneževac. o 🚌 ✉ ✙: u mj. Osn. šk. (2). — Žk: ADALBERT POLEN, r. 21-V-1911, Jermenovci ⊙ Vršac, m. 6-I-1935.

8. **SAJAN.** ♁ sv. Stjepan Kr., sagr. 1881. Ž. osn. 1808. Ptr: Grofovi Revay. D: **2420**+5. Prop: mađ. ⊙ Vel. Kikinda. o ✉ ✙: u mj. 🚌 Padej i Vel. Kikinda. Osn. šk. (1). — Žk: DIONIZIJE HERRESBACHER, komornik Nj. Sv., dk., prosinod. sudac, r. 20-XII-1881, Padej ⊙ Vel. Kikinda, m. 30-VI-1905. — Kp: ./.

9. **SANAD.** ♁ Mala Gospa, sagr. 1904. Ž. osn. 1810. Ptr: Ignac Áldási. D: **784**+46. Prop: njem. i mađ. ⊙ Novi Kneževac. o 🚌 ✉: u mj. ✙ Čoka. Osn. šk. (1). — Žk: ./. Adm. žk iz Čoke.

5. PANČEVAČKI DEKANAT (PANČEVO).

Dk: FILIP LOKAIČEK, žk u Perlezu.

1. **GLOGONJ.** ♁ sv. Ana, sagr. 1765. Ž. prenesena iz Sefkerina u mj. 1765. L. coll. D: **2102**+25. Prop: njem. ⊙ Pančevo. o ✉ ✙: u mj. 🚌 Crepaja. Osn. šk. (1). — Žk: ĐURO TRETTER, r. 26-XII-1873, Budapest (Mađ.), m. 18-I-1899.

2. **JABUKA.** ♁ sv. Leopold, sagr. 1833. Ž. osn. 1764. L. coll. D: **3003**+186. Prop: njem. i mađ. ⊙ Pančevo. o 🚌 ✉ ✙: u mj. Osn. šk. (1). — Žk: Dr. theol. GRGA ORBAN, r. 29-VIII-1864, Allersgraben (Njem.), m. 10-VIII-1889.

3. **KNIĆANIN** (nekad **Rudolfsgnad**). ♁ Uskrsnuće G. N. Isusa Krista, sagr. 1877. Ž. osn. 1866. L. coll. D: **3034**. Prop: njem. ⊙ Petrovgrad. o 🚌 ✉ ✙: u mj. 1 †. Osn. šk. (1). — Žk: RUDOLF SCHUMER, r. 26-IX-1870, u mj., m. 6-VII-1893.

4. **OPOVO.** ♁ sv. Elizabeta Ud., sagr. 1766. Ž. osn. 1766. Ptr: Ministarstvo poljoprivrede. D: **1994**+26. Prop: hrv. i njem. ⊙ o: Kovačica. 🚌 Pančevo i Debeljača. ✉ ✙: u mj. 1 ✝. Osn. šk. (3). — Upr. ž.: ERNEST APLER, r. 19-IX-1909, Prešov (ČSR), m. 18-III-1934.

5. **PANČEVO.** ♁ sv. Karlo Bor. B., sagr. 1718. Ž. osn. 1718. Ptr: Državna vlast. Inkorp. □ OO. Konventualaca u mj. D: **6841.** Prop: njem., hrv. i mađ. ⊙ o 🚌 ✉ ✙: u mj. □ OO. Konventualaca. 3 □ škol. SS. 2 □ SS. Mil. 1 †. Šk: real. gimn. (1), građ. (2) i osn. (8). — Gvard.: O. KAZIMIR KAŠTELAN OFM Conv., r. 27-VIII-1904, Cres (Ital.), m. 15-VII-1928. — Ž. vk: O. KONRAD FIRŠT OFM Conv., r. 24-XII-1906, Taborsko ⊙ Pregrada, m. 20-XI-1932. — 1. Kp: O. ANTUN VLAHOVIĆ OFM Conv., r. 7-VI-1908, Klanjec, m. 20-IX-1932. — 2. Kp: O. METOD RUPAR OFM Conv., r. 11-VII-1911, Mürzzuschlag (Njem.), m. 20-IV-1935.

6. **PERLEZ.** ♁ Bezgrešno Začeće Bl. D. Marije, sagr. 1777. Ž. osn. 1777. L. coll. D: **1420**+12. Prop: njem., hrv. i mađ. ⊙ Petrovgrad. o 🚌 ✉ ✙: u mj. — Žk: FILIP LOKAIČEK, komornik Nj. Sv., r. 5-XII-1865, Egbell ⊙ Holič (Čehosl.), m. 16-VIII-1888.

6. SEČANJSKI DEKANAT.

Dk: JULIJE MORAVETZ, žk u Sečanju.

1. **BANATSKI DESPOTOVAC.** ♁ sv. Kristina D. M., sagr. 1881. Ž. osn. 1828. Ptr: Općina u mj. D: **2610.** Prop: njem. ⊙ Petrovgrad. o 🚌 ✉ ✙: u mj. 1 ⚓. 1 †. Osn. šk. (1). — Žk: VILIM KAIP, zč. prisj., prosinod. sudac, cenzor, r. 19-XI-1881, u mj., m. 30-X-1904.

2. **BOKA.** ♁ Navještenje Bl. D. Marije, sagr. 1840. Ž. spom. 1333, obn. 1802. L. coll. D: **2821**+20. Prop: mađ., hrv. i njem. ⊙ Alibunar. ⊙ Jaša Tomić. o 🚌 ✉ ✙: u mj. 1 ⚓. Osn. šk. (2). — Žk: MATIJA TOMAŠIĆ, r. 24-II-1866, Subotica, m. 16-VIII-1888.

3. **HRVATSKA NEUZINA.** ♁ Sniježna Gospa, sagr. 1895. Ž. osn. 1855. Ptr: Plem. obitelji Berković, Ilijević, Mikšić i Novaković. D: **1458.** Prop: hrv., mađ. i njem. ⊙ Alibunar. ⊙ Jaša Tomić. o u mj. 🚌 Sarča. ✉ ✙: Srpska Neuzina. Osn. šk. (3). — Upr. ž.: ANDRIJA VARGA, r. 16-II-1913, Sečanj ⊙ Alibunar, m. 29-VI-1936.

4. **JAŠA TOMIĆ** (nekad **Modoš**). ♁ Velika Gospa, sagr. 1910. Ž. spom. **1333**, obn. 1779. kao kpl., a 1807. kao ž. L. coll. D: **3328**+162. Prop: njem., bug. i mađ. ⊙ o 🚌 ✉ ✙: u mj. 1 ⚓. 1 †. Šk: građ. (1) i osn. (1). — Žk: JOSIP SCHMIT, r. 28-IX-1876, Bela Crkva, m. 21-III-1899. — Kp: ./.

5. **NINČIĆEVO** (nekad **Pardanj**). ♁ sv. Ivan Nep., sagr. 1804. Ž. osn. 1792. Ptr: Drž. erar. D: **2773**+85. Prop: njem. i mađ. ⊙ Jaša Tomić. o 🚌 ✉ ✙: u mj. 1 ⚓. Osn. šk. (2). — Žk: VILIM HUMMEL, r. 1-XI-1879, Sacalaz (Rum.), m. 27-VI-1903. — Kp: ./.

6. **SARČA.** ♁ sv. Franjo As., sagr. 1805. Ž. osn. 1805. L. coll. D: **1109.** Prop: njem. ⊙ Alibunar. o 🚌 ✉ ✙: u mj. Osn. šk. (1). — Žk: IVAN EUSCH, r. 11-II-1884, Mariolana ⊙ Vršac, m. 23-II-1907.

7. **SEČANJ.** ♁ sv. Juraj M., sagr. 1833. Ž. osn. 1806. L. coll. D: **2792**+102. Prop: njem. ⊙ Alibunar. ⊙ Jaša Tomić. o 🚌 ✉ ✙: u mj. 1 †. Šk: zanat.-trgovačka (1) i osn. (1). — Žk: JULIJE MORAVETZ, žk konz. i dk, r. 21-VII-1872, Csavos (Rum.), m. 7-VI-1895.

8. **ŠUPLJAJA.** ♁ sv. Stjepan Kr., sagr. 1809. Ž. osn. 1797. Ptr: Zagrebački Kaptol. D: 2792+150. Prop: njem. ⊙ Alibunar. ⊙ Jaša Tomić. o ✉ ✙: u mj. 🚗 Sarča i Jaša Tomić. 1 ✝. 1 †. Osn. šk. (1). — Žk: NIKOLA SCHÜTZ, r. 7-IX-1868, Bulgaroš (Rum), m. 16-II-1892.

7. VELIKO-KIKINDSKI DEKANAT.

Dk: MATIJA ALBERT, žk u Vel. Kikindi.

1. **HAJFELD.** ♁ Velika Gospa, sagr. 1816. Ž. osn. 1789. L. coll. D: 1971+60. Prop: njem. ⊙ Jaša Tomić. ⊙ Vel. Kikinda. o ✉ ✙: u mj. 🚗 Sveti Hubert. Osn. šk. (2). — Žk: ADAM STEIGERWALD, r. 18-XII-1876, u mj., m. 27-VI-1900.

2. **MOKRIN.** ♁ Uzvišenje sv. Križa, sagr. 1845. Ž. osn. 1845. Ptr: Državni erar. D: 3300. Prop: njem. i mađ. ⊙ Velika Kikinda. o 🚗 ✉ ✙: u mj. 1 ✝. Osn. šk. (1). — Upr. ž.: ALEKSANDAR STEIN, r. 21-III-1897, Petrovgrad, m. 25-III-1923.

3. **NAKOVO.** ♁ sv. Josip, sagr. 1805. Ž. osn. 1792. L. coll. D: 2523. Prop: njem. ⊙ Vel. Kikinda. o 🚗 ✉ ✙: u mj. Osn. šk. (1). — Žk: IVAN SIMSIK, r. 2-VIII-1889, Gross Komlosch (Rum.), m. 29-XII-1911.

4. **NOVI BEČEJ.** ♁ sv. Klara D., sagr. 1809. Ž. osn. 1748. Ptr: Zemaljska gospoda. D: 4013. Prop: mađ. ⊙ o ✉ ✙: u mj. 🚗 Novi Bečej i Vranjevo. 1 †. Šk: građ. (1) i osn. (1). — Žk: ARTUR AMBRUS, arhiđakon, prof., r. 30-VIII-1865, Maria Radna (Rum.), m. 23-III-1888. — Kp: ./.

5. **RUSKO SELO.** ♁ sv. Petar i Pavao Ap., sagr. 1933. Ž. osn. 1332, obn. 1803. Ptr: Grof. Anastazija Zichy. D: 2217+15. Prop: mađ. i njem. ⊙ Jaša Tomić. ⊙ Vel. Kikinda. o u mj. 🚗 Sveti Hubert. ✉ ✙: Hajfeld. Osn. šk. (2). — Žk: ANDRIJA SZÁKAL, r. 8-XI-1885, Apátfalva ⊙ Makó (Mađ.), m. 29-VI-1910.

6. **SVETI HUBERT.** ♁ sv. Hubert B., sagr. 1772. Ž. osn. 1770. L. coll. D: 3454+200. Prop: njem. ⊙ Jaša Tomić. ⊙ Vel. Kikinda. o 🚗 ✉ ✙: u mj. Osn. šk. (3). — Upr. ž.: ANTUN ADAM, r. 1-VI-1908, u mj., m. 25-III-1931.

7. **VELIKA KIKINDA,** Kralja Aleksandra ul. br. 16. ♁ sv. Franjo As., sagr. 1811. Osn. kao kpl. 1760, a kao ž. 1807. Ptr: Državna vlast. D: 11.505. Prop: njem. i mađ. ⊙ o 🚗 ✉ ✙: u mj. 3 †. SS. Mil. u ban. bolnici i sanatoriju Lazića. Šk: real. gimn. (1), građ. (1), žen. zanat. (1) i osn. (2). — Žk: MATIJA ALBERT, dk., r. 19-XI-1886, Zadorlak ⊙ Arad (Rum.), m. 29-VI-1910. — 1. Kp: GEJZA DANIEL, r. 21-II-1911, Petrovgrad, m. 29-VI-1935. — 2. Kp: STJEPAN SCHWARZ, r. 3-VIII-1910, Gudurica ⊙ Vršac, m. 12-VII-1936.

8. **VRANJEVO** (prije **Arač**). ♁ sv. Stjepan Kr., sagr. 1902. Ž. osn. 1881. L. coll. D: 2490. Prop: mađ. ⊙ Novi Bečej. o ✉ ✙: u mj. 🚗 Novi Bečej — Vranjevo. Osn. šk. (1). — Upr. ž.: Dr. jur. can. GEYZA KNOLL, r. 22-X-1907, Petrovgrad, m. 26-I-1930.

8. VRŠAČKI DEKANAT.

Dk: PETAR WEBER, žk u Ban. Karlovcu.

1. **BANATSKI KARLOVAC** (nekad Charleville, Karlsdorf). ♁ sv. Ivan Nep., sagr. 1809. Ž. osn. 1804. Ptr: Ministarstvo poljoprivrede. D: 5487+150. Prop: njem. i mađ. ⊙ Bela Crkva. ⊙ Uljma. o 🚌 ✉ ✙: u mj. 3 ✝. 1 †. šk: prod. struč. (1) i osn. (3). žk: PETAR WEBER, dk., a vigil., r. 20-IV-1884, Vel. Kikinda, m. 29-VI-1907. — Kp: ./.

2. **BELA CRKVA**, Miletićeva ul. br. 5. ♁ sv. Ana, sagr. 1806. Ž. osn. 1723. Ptr: Državna vlast. D: 6519. Prop: njem., mađ. i češki. ⊙ o 🚌 ✉ ✙: u mj. 4 ✝. 2 †. Podružnica družbe sv. Petra Klav. šk: real. gimn. (1), građ. (1) i osn. (5). — žk: EDUARD J. KINDL, komornik Nj. Sv., r. 26-II-1880, Nagykomlos (Rum.), m. 29-VI-1907. — 1. Kp: JOSIP KNAPP, r. 13-I-1912, Katarina ⊙ Vel. Bečkerek, m. 12-I-1936. — 2. Kp: ./.

3. **GUDURICA.** ♁ sv. Ivan Krst., sagr. 1787. Ž. osn. 1742. Ptr: Dr. Rudolf Bähr. D: 2983. Prop: njem. i mađ. ⊙ Vršac. o ✉ ✙: u mj. 🚌 Vel. Središte. 1 ✝. Osn. šk. (2). — žk: MIHOVIL AUFSATZ, r. 26-VII-1911, Torontal (Rum.), m. 12-XI-1933.

4. **JERMENOVCI** (sam. kpl.). ♁ sv. Ana, sagr. 1886. Osn. 1886. L. coll. D: 1965. Prop: mađ. ⊙ Vršac. o ✉ ✙: u mj. 🚌 Mariolana. 2 †. Osn. šk. (1). — Sam. kp: LADISLAV ŠIPOŠ, r. 25-VI-1900, Novi Bečej, m. 25-VII-1925.

5. **MARIOLANA.** ♁ Kraljica sv. Krunice, sagr. 1808. Ž. osn. 1787. L. coll. D: 3950+6. Prop: njem. i mađ. ⊙ Vršac. o 🚌 ✉ ✙: u mj. 1 ✝. Osn. šk. (3). — žk: JOSIP KORNAUTH, r. 7-III-1872, Šopronj (Mađ.), m. 26-XI-1896. — Kp: ./.

6. **SEČENOVO** (sam. kpl.). ♁ Zaštita Bl. D. Marije, sagr. 1902. Osn. 1921. L. coll. D: 1877. Prop: njem., mađ. i hrv. ⊙ Vršac. ⊙ Jaša Tomić. o ✉ ✙: u mj. 🚌 Hadušica. Osn. šk. (3). — Sam. kp: ĐURO ECK, r. 22-XI-1882, Sarča ⊙ Petrovgrad, m. 19-X-1905.

7. **VELIKI GAJ.** ♁ Ime Bl. D. Marije. Ž. osn. 1832. Ptr: Zemaljska gospoda. D: 587. Prop: njem. ⊙ Vršac. o ✉ ✙: u mj. 🚌 Mariolana i Vatina. Osn. šk. (1). — Upr. ž.: ./. Adm. žk iz Mariolane.

8. **VRŠAC**, Vilsonova ul br. 31. ♁ sv. Gerard B. M., sagr. 1863. Ž. osn. 1720. Ptr: Katol. općina Vršac. D: 16.528. Prop: njem. i mađ. 4 †. Đački konvikt s malim sjemeništem. šk: real. gimn. (1), učit. (1), građ. (1) i osn. (3). — žk: JAKOV ENDRESS, bivši dk., r. 22-I-1868, Mehala (Rum.), m. 28-II-1891. — 1. Kp: EMERIK HAAS, r. 16-II-1913, Petrovgrad, m. 25-III-1936. — 2. Kp: FRANJO WERNER, r. 6-X-1913, Filipovo ⊙ Odžaci, m. 26-VI-1938. — 3. i 4. Kp: ./.

V. SVEĆENICI IZVAN DUHOVNE PASTVE.

a) Katehete:

DOMINIK BERITIĆ, zč. prisj. i kth. real. gimn. u Vel. Kikindi, r. 9-VIII-1891, Mokošica ⊙ Dubrovnik, m. 6-VI-1915.

ANTUN JANKO, konz. i kth. real. gimn. u Petrovgradu, (kao gore).

MIHAEL LEHMAN, kth. učit. i osn. šk. u Vršcu, r. 9-VI-1910, Petrovgrad, m. 18-VIII-1935.

JOSIP WOLF, kth. gimn., r. 31-III-1909, Perlez ⊙ Petrovgrad, m. 4-XII-1932.

b) izvan Apost. administrature.

Dr. phil. i theol. VILIM KEILBACH, docent bogosl. fakulteta u Zagrebu, (vidi str. 29).

JOSIP STEINKAMPF, zč. prisj., direktor konvikta bl. Krizina u Zagrebu, r. 30-I-1892, Zadorlak (Rumunjska), m. 15-VI-1915.

Apostolska admi

Redni broj	Dekanat	Župe	Sam. kpl.	Crkve	Kapele
1	Crnjanski	5	2	12	1
2	Kovinski	6	1	8	5
3	Novo-Kneževački	7	2	19	3
4	Pančevački	6	—	7	2
5	Petrovgradski	9	2	19	8
6	Sečanjski	8	—	13	4
7	Veliko-Kikindski	8	—	9	4
8	Vršački	6	2	17	5
	UKUPNO . . .	55	9	104	32

VI. SVEĆENIČKI PODMLADAK.

Bogoslova ima 12 i to u Bogosl. sjemeništu Đakovo (8) i u Bogosl. sjemeništu Ljubljana (4).

U malim sjemeništima ima 14 sjemeništaraca i to u Vršcu 8 i u Travniku 6.

VII. KATOLIČKA DRUŠTVA.

U Apostol. administraturi postoje samo pobožna društva i bratovštine i to: *Marijina kongregacija, Apostolstvo molitve, Bratovštine sv. Krunice, Društvo za širenje Vjere.*

nistratura Banata

Svjetov. sveć.			Redovnici			Redovnice		Broj katolika		Vidi stranu
U pastvi	Ostali	U miru	Kuće	Svećenici	Braća	Kuće	Sestre	Prisutni	Privremeno odsutni	
7	—	—	—	—	—	—	—	19.228	265	398
6	—	—	—	—	—	1	18	18.683	285	399
7	—	—	—	—	—	1	3	25.654	132	399
5	—	—	1	3	1	3	10	18.394	249	400
12	2	—	—	—	—	5	49	33.568	45	397
8	—	—	—	—	—	—	—	19.683	519	401
10	—	—	—	—	—	3	18	31.473	275	402
11	2	—	—	—	—	—	—	39.896	156	403
66	**4***	**—**	**1**	**3**	**1**	**13**	**98**	**206.579**	**1.926**	**—**

*) Izvan dijeceze dvojica

VII.

MUŠKI REDOVI I KONGREGACIJE*)

(ORDINES ET CONGREGATIONES VIRORUM).

a) REDOVI

(ORDINES).

Franjevački samostan na Badiji (Korčula).

*) Donoseći pregled svega redovništva u Jugoslaviji smatramo potrebnim pripomenuti:

1. Gdje se uz neki samostan izričito ne stavlja znak ✉ (pošta), znači, da se pošta nalazi u samom mjestu.

2. Prigodom štampanja redovnika, koji su došli na red kasnije nego biskupije, uvažene su i novije promjene prema podacima, primljenim od redovničkih starješinstava. Prema tomu pokazuje se na mjestima izvjesna razlika glede službe ili mjesta stanovanja pojedinih redovnika prema podacima u prvom dijelu knjige.

1. BAZILIJANCI
(ORDO BASILIANUS S. JOSAPHAT).

G. 1595. sklopljena je u Brestu Litavskom Unija s Katol. crkvom. Poslije toga monah manastira sv. Trojstva u Vilni sv. Josafat Kuncević pridigao je palo istočno monaštvo i obnovio ga u duhu pravila sv. Bazilija Velikog te je g. 1614. uz pomoć velikog i učenog kijevsko-galičkog metropolite Josipa Benjamina Rutskog organizirao Red sv. Bazilija. God. 1882. taj je Red po želji velikog pape Lava XIII. obnovljen po uzoru zapadnjačkih redova. Prema enciklici »Singulare praesidium«, ima on da radi na unutarnjoj obnovi i utvrđenju sv. Sjedinjenja. Red ima naziv: Red sv. Bazilija Družbe sv. Josafata. U našim krajevima djelovali su članovi ovog Reda sa prekidima već od samog početka Unije, a stalno djeluju od g. 1924. zasnovavši redovničku provinciju sv. Ćirila i Metoda sa sjedištem u Zagrebu. Redu je povjerena uprava dijecezanskog sjemeništa te uprava župe u Zagrebu.

General (arhimandrit) u Rimu: *O. Dionizije Tkačuk*, Curia generalizia dei Basiliani di S. Giosafat, Roma (103), Piazza Madonna dei Monti 3.

Provincijal (protoiguman) u Zagrebu: *O. Dr. theol. i iur. can. Ivan Đuro Višošević* (str. 107).

REZIDENCIJA U ZAGREBU, Gornji grad, ul. sv. Ćirila i Metoda 1. — O. Dr. IVAN ĐURO VIŠOŠEVIĆ, glavar, rektor sjemeništa i upr. ž. — O. Dr. BENEDIKT VLADIMIR SABOV, provinc. savj. (str. 107). — O. INOKENTIJE IVAN TIMKO, provinc. savj. i nadstojnik nauka (str. 107). — IVAN JULIJAN KUHAR, svrš. bogoslov, r. 3-III-1912, Kucura ⊙ Kula, m. 26-XI-1933. — Br. JOSAFAT SILVESTAR KANJUH.

Izvan provincije: O. TIT TEODOR PALINKAŠ, misijonar u Kanadi, r. 1-XII-1905, Kucura ⊙ Kula, m. 23-VIII-1931. — O. HRISTOFOR GABRIJEL MIŠKIV, prof. gimn. u Užhorodu (Mađ.), r. 19-V-1905, Slobodnica ⊙ Slav Brod, m. 21-IX-1932. — O. PAVAO PETAR MIŠKIV, prof. fil. u Kristinopolu (Poljska), r. 12-VIII-1911, Slobodnica ⊙ Slav. Brod, m. 26-VIII-1934.

Bogoslovi: METODIJE VLADIMIR BILJAK u Rimu i ANDRIJA VLADIMIR PETRIGALA, stud. retorike u Užhorodu.

U novicijatu u Munkačevu (Mađ.) imaju 3 novaka iz Jugoslavije.

2. CISTERCITI
CISTERCIJANI
(SACER ORDO CISTERCIENSIS).

(Kratica: S. ORD. CIST.)

1. HISTORIJAT.

Cistercijanski red so kot posebno vejo benediktinskega meništva ustanovili ob koncu XI. stoletja (1098) sv. Robert, sv. Alberik in sv. Štefan Harding: prvi je stal na čelu 20 menihov iz samostana

Molesme, ki so hoteli živeti v vsej strogosti po Reguli sv. Benedikta in se v ta namen preselili v Cîteaux, drugi je izposloval novi redovni družini cerkveno potrjenje lastnih statutov, tretji je s Charta caritatis uredil organizacijo hitro se razvijajočega reda. K ugledu in širjenju je mlademu cistercijanskemu redu veliko pripomogel sv. cerkveni učitelj Bernard, opat v Clairvaux.

Posebni namen reda: prvotno strogo bogomiselno (kontemplativno) življenje, prepleteno z ročnim delom in liturgijo po Reguli sv. Benedikta. Pozneje se je ročno delo deloma umaknilo dušnopastirskemu, splošno kulturnemu in znanstvenemu delovanju.

Najstarejši cisterc. samostan v naših krajih je opatija Stična (Sitticum) pri Ljubljani, ustanovljena 1136. kot filia opatije Reun (Runa) na Štajerskem. Velike zasluge ima za kulturo v deželi, zlasti za ljudsko šolstvo (opat Frančišek pl. Taufferer v XVIII. stol.); mnogo je trpela za turških napadov in protestantskih zmed, krepko sodelovala pri katoliški reformaciji. Opatijo je 1784. nasilno zatrl Jožef II., obnovila pa je stiški samostan opatija Mehrerau ob Bodenskem jezeru l. 1898. pod opatom Avguštinom Stoekli. Od l. 1903. je zopet opatija.

Samostan se danes udejstvuje v delu za namene Apostolstva sv. Cirila in Metoda in liturgično obnovo v slovenskem narodu. V ta namen urejuje mesečnik »Kraljevstvo božje« ter liturgično glasilo »Božji vrelci«. Razen tega izdaja liturgično knjižnico: »Živimo s Cerkvijo«.

2. GENERALNO POGLAVARSTVO REDA.

Generalni opat reda: Dr. phil. in lincenc. theol. EDMUND BERNARDINI, r. 9-II-1879, Pisoniano (Italia), sveč zaoblj. 21-III-1899, m. 10-VIII-1901, gener. opat. 15-IX-1937.

Generalni prokurator reda: P. Dr. iur. can. MATEJ QUATEMBER, r. 1-V-1894, Sacherles (Nemč.), m. 22-VI-1919.

Generalna kurija: Roma, Via Giacomo Medici 3.

3. OPATIJA STIČNA.

☎ Stična 1. 🚌 ✉ ✝: v k. (Stična). ✝ prebl. D. Marija od sedem žalosti, sezidana 1156., od 1936. basilica minor.

Opat: Dr. theol. AVGUŠTIN KOSTELEC, r. 5-VIII-1879, Drašiči ⊙ Črnomelj, m. 10-IV-1904, benediciran 9-XI-1924.

Prior: P. EVGEN FIDERER, magister novincev, r. 25-II-1894, Emmerkingen (Nemč.), m. 12-VII-1916.

Subprior: P. KOLUMBAN OBERSTAR, r. 25-V-1908, Zapuže ⊙ Kočevje, m. 3-VII-1932.

P. DOMINIK OBERFRANK, r. 30-V-1871, Wissgoldingen (Württemberg), m. 10-VIII-1896. — P. GERARD KORPAR, r. 6-III-1883, Šmarjeta ⊙ Ptuj, m. 6-VI-1911. — P. BENEDIKT BOLCAR, župnik-vikar, kth, r. 1-II-1886, Spuhlje ⊙ Ptuj, m. 15-VII-1912. — P. STANISLAV MALI,

r. 25-V-1901, Tržič ⊙ Kranj, m. 29-VI-1925. — P. PLACID GREBENC, r. 11-VI-1909, Dolenji Lazi ⊙ Kočevje, m. 19-XII-1931. — P. BONAVENTURA HERGA, r. 28-VII-1907, Sv. Urban ⊙ Ptuj, m. 24-VIII-1930. — P. GABRIEL HUMEK, r. 17-VII-1907, Boh. Bistrica ⊙ Radovljica, m. 5-VII-1931. — P. ANTONIN SKUBIC, r. 28-II-1908, Grosuplje ⊙ Ljubljana, m. 5-VII-1931. — P. Dr. theol. in rer. orient. TOMAŽ AKV. KURENT, r. 17-II-1910, Stari trg pri Višnji gori, m. 1-IV-1933. — P. ŠTEFAN KRŽIŠNIK, r. 27-X-1909, Bukovi vrh ⊙ Škofja Loka, m. 13-XI-1932. — P. RAFAEL AŠIČ, magister bratov laikov, r. 27-XI-1909, Gorica ⊙ Brežice, m. 2-VII-1933. — P. MAVER GREBENC, r. 8-III-1911, Dolenji Lazi pri Ribnici ⊙ Kočevje, m. 8-VII-1934. — P. PAVEL PAVLIČ, r. 11-VII-1911, Brest ⊙ Ljubljana okol., m. 8-VII-1934. — P. CIRIL PETELIN, r. 21-XI-1910, Ribnica ⊙ Kočevje, m. 13-VIII-1933. — P. ALBERIK ŠVARC, kp in kth., r. 20-IV-1911, Sv. Urban ⊙ Ptuj, m. 8-VII-1934. — P. METOD TURNŠEK, r. 21-II-1909, Budine ⊙ Ptuj, m. 25-III-1934.

Klerik-novinec: Fr. Bernard Slovša.

Bratje-laiki: Fr. Mohor Trilar, Fr. Filip Govekar, Fr. Andrej Kovačič, Fr. Anton Krajšek, Fr. Metod Klemen, Fr. Konrad Klemen, Fr. Celestin Irgolič, Fr. Izidor Lamovšek, Fr. Kazimir Vuga, Fr. Nivard Lesjak, Fr. Peter Rom, Fr. Ciril Lužnik, Fr. Martin Jezernik, Fr. Hiacint Žuraj, Fr. Modest Kužnar, Fr. Pankracij Planinc, Fr. Tarzicij Rabuda, Fr. Jernej Kostelec, Fr. Blaž Turnšek, Fr. Leon Žuraj, Fr. Amedej Karlin, Fr. Ludovik Guštin, Fr. Karol Stanek, Fr. Damijan Kuhelj, Fr. Marko Hočevar, Fr. Alojzij Dremelj, Fr. Fabijan Rozman, Fr. Severin Buh.

Bratov laikov novincev 5.

Kandidatje za brate laike 4.

LJUBLJANA. — DIJAŠKI KOLEGIJ. (Slomškov zavod). Poljanska cesta 6. ☎ 39-73. Ust. 1931. † sv. Duh. — Vodja: P. JOŽEF VRAČKO, r. 15-VI-1896, Ljubljana, m. 29-VI-1922. — P. SIMON AŠIČ, prefekt, r. 30-XI-1906, Gorica pri Rajhenburgu ⊙ Brežice, m. 24-VIII-1930.

Bratje laiki: Fr. Stanislav Orešnik, Fr. Vital Božičnik, Fr. Janez Petrič, Fr. Bruno Sotošek.

Dijakov internistov 60.

3. DOMINIKANCI
(ORDO FRATRUM PRAEDICATORUM).

(Kratica: O. P.)

1. HISTORIJAT.

Dominikanski red, službeno zvan »Red Braće Propovjednika«, osnovao je u Južnoj Francuskoj, zaraženoj albigenškim (patarenskim) krivovjerjem, god. 1215. Španjolac sv. Dominik de Gusman. Potvrdio ga je 22. XII. 1216. papa Honorije III. Cilj je redu spasavanje duša propovijedanjem i naučavanjem.

Još za života svog sv. Utemeljitelja došli su Dominikanci u slovenske krajeve, u Breže-Friesach (1220. ili 1221.), a skoro isto-

dobno također u hrvatske zemlje, odakle su prodirali dalje u Albaniju i Srbiju. Slovenski samostani potpadali su pod njemačku, a hrvatski (u početku svi) pod ugarsku redovničku pokrajinu. Dalmatinska provincija osnovana je god. 1380., a od god. 1486. do 1835. opstojala je od nje neovisna dubrovačka kongregacija.

Vrlo uspješnu djelatnost, što je Dominikanci odmah u početku razviše po Hrvatskoj, Bosni i Dalmaciji, uz velike napore i uz cijenu svoje krvi protiv patarenskog krivovjerja (32 mučenika u Bosni i Dalmaciji; bl. Pavao, prior zadarski, živ sažgan). Red je u našim stranama imao znatan broj članova, koji se odlikovaše svetošću života (bosanski biskup bl. Ivan iz Njemačke, bl. Augustin Kažotić, bl. Nikola Milinović i dr.), zatim kao izvrsni propovjednici (bl. Augustin, Klement Ranjina i t. d.) ili kao učenjaci i pisci (Ivan Stojković, na saboru u Florenci 1439., Vicko i Dominik Buća, Vinko Pribojević, Serafin Crijević, Herman Cristianopulo). Znatan broj upravljao je također našim biskupijama. Vjersko-moralnom odgoju našeg naroda doprinio je također mnogo širenjem raznih pobožnosti, osobito one sv. Ružarija — Krunice.

Red, nekoć mnogo proširen kod nas, zbog turskih provala, francuske revolucije i drugih neprilika održao se jedino u nekoliko mjesta u Dalmaciji i od god. 1927. u Zagrebu. Dominikanci djeluju u hrv. narodu osobito držeći pučke misije, šireći pobožnost sv. Krunice i kršćansku prosvjetu svojim knjigama, časopisima i nakladom »Istina«.

2. REDOVNIČKO STARJEŠINSTVO.

General Reda: *O. Dr. phil. et magister theol. Martin St. Gillet,* r. 14-XII-1875, (Franc.), m. 28-IX-1902.

Gen. kurija: Roma 147, Convento S. Sabina, Aventino.

Provincijal: *O. Anđelko Posinković,* r. 5-III-1887, Dol ⊙ Hvar, m. 24-X-1909 (stan. u Splitu, Hrvojeva ul. 2).

Provincijalno vijeće: *O. Anđelko Orlandini,* eksprov., r. 10-II-1866, Pučišće ⊙ Supetar, m. 18-VIII-1889. — *O. Markolin Knego,* eksprov., r. 7-VI-1873, Dubrovnik, m. 31-XII-1895. *O. Metod Mirić,* r. 20-III-1866, Supetar, m. 10-VIII-1889. — *O. Dominik Domić,* r. 15-IX-1873, Slatine ⊙ Split, m. 26-IV-1896. — *O. Antonin Zaninović,* r. 27-II-1879, Grablje ⊙ Hvar, m. 8-IX-1901. — *O. Alfons Eterović* (str. 209). — *O. Dr. phil. Anđelko Rabadan,* r. 13-II-1892, K. Lukšić ⊙ Split, m. 23-VII-1916.

Ekonom provincije: *O. Rozarije Jerković,* r. 16-X-1875, Korčula, m. 22-I-1899.

3. SAMOSTANSKE KUĆE.

1. **BOL na BRAČU,** ☎ 3. — SAMOSTAN. Osnovan oko 1511. Domin. niža klas. gimnazija s pravom javnosti. Red. sjemenište. ✝ Bl. Marija Milosna. — Prior: O. Dr. theol. JOSIP BUDROVIĆ, upravitelj

sjemeništa, r. 26-VII-1899, Grablje ⊙ Hvar, m. 19-IV-1924. — O. JACINT BELIĆ, ž. vk Bol (str. 222). — O. ANĐELKO RABADAN, upravitelj gimn. i konvikta, provinc. vijećnik (kao gore). — O. LJUDEVIT DEBELJAK, r. 12-IV-1912, Dramlje-Trnovec ⊙ Brežice, m. 28-VII-1935. — O. STANISLAV STANIĆ, r. 27-XII-1911, Dubrovnik, m. 19-VII-1936. — O. ARSENIJE JURIN, r. 27-I-1912, Ložišće ⊙ Supetar, m. 19-VII-1936. — O. VJEKOSLAV MARUŠIĆ, r. 8-VII-1913, Postire ⊙ Supetar, m. 19-VII-1936. — O. ANSELM RADIĆ, r. 4-XI-1913, u mj., m. 19-VII-1936. — U sjemeništu 44 gimn. nižih razreda. U konviktu 91 vanjski đak.

2. **DUBROVNIK 1**, ☎ 155. — SAMOSTAN, osn. oko 1225. ✝ sv. Dominik. Domin. filozofsko-teološko učilište. Novicijat. — Prior: O. Dr. theol. JORDAN KUNIČIĆ, r. 21-VII-1908, Dol ⊙ Hvar, m. 28-VI-1931. — O. MARKOLIN KNEGO, rektor filof.-teol. učilišta, prosinod sudac Dubrov. biskupije, provinc. vijećnik (kao gore). — O. ĆIRIL DUHOVIĆ, prosinod. sudac Dubr. bisk., r. 24-III-1867, Zlarin ⊙ Šibenik, m. 21-XII-1889. — O. ALFONS ETEROVIĆ, Magister klerika i novaka, provinc. vijećnik (str. 209). — O. IVO KMETOVIĆ, r. 28-I-1875, Banići ⊙ Dubrovnik, m. 8-IX-1901. — O. MARKOLIN PADOVAN, prosinod. ispitivač Dubr. bisk., r. 11-III-1884, Velaluka ⊙ Korčula, m. 11-VIII-1907. — O. AUGUSTIN FARČIĆ, r. 17-V-1887, Velaluka ⊙ Korčula, m. 24-IX-1910. — O. Dr. theol. DOMINIK BUDROVIĆ, r. 7-II-1901, Starigrad ⊙ Hvar, m. 7-III-1925. — O. BERTRAND PARŠIĆ, r. 1-XI-1912, Sv. Nedjelja ⊙ Hvar, m. 19-VII-1936. — Braća lajici: Fra ANTONIN POSPIŠIL, Fra VICKO DOMIĆ, Fra JERKO NOVAK i Fra PETAR HOLOVKA. — Klerika (13). — Novicijat sa 6 klerika-novaka i 2 brata-novaka.

3. **ZAGREB**, Maksimir, Kažotićev trg, ☎ 64-14. — SAMOSTAN. Osn. 1927. Konvikt »Kažotić« za srednjoškolce. ✝ Kraljica sv. Krunice. — Prior: O. Dr. phil. VINKO KUNIČIĆ, r. 1-IV-1894, Dol ⊙ Hvar, m. 30-IX-1916. — O. ANĐELKO ORLANDINI, provinc. vijećnik (kao gore). — O. METOD MIRIĆ, provinc. vijećnik (kao gore). — O. LUJO MATIJACA, r. 9-II-1892, K. Lukšić ⊙ Split, m. 23-VII-1916. — O. JORDAN VICULIN, r. 16-IX-1893, K. Lukšić ⊙ Split, m. 23-VII-1916. — O. STJEPAN LEBEDINA, r. 11-V-1897, Bobovišće ⊙ Supetar, m. 28-I-1923. — O. ANĐELKO FAZINIĆ (str. 232). — O. FRANO KOVAČEVIĆ, r. 5-VI-1906, Starigrad ⊙ Hvar, m. 14-VI-1930. — O. JORDAN BREŠKOVIĆ (str. 222). — O. SERAFIN LUPI, r. 4-XII-1912, Starigrad ⊙ Hvar, m. 28-VII-1935. — Braća lajici: Fra ČESLAV HOBLAJ, Fra IVAN ONDRA, Fra AMBROZ MATONIČKIN. — 2 trećoreca i 1 oblat.

4. **SPLIT**, Hrvojeva 2. — SAMOSTAN. Osn. prije 1243. ✝ sv. Katarina D. M. — O. ANĐELKO POSINKOVIĆ, provincijal (kao gore). — O. DOMINIK SANTIĆ, superior, r. 11-III-1897, Trogir ⊙ Split, m. 5-III-1922. — O. ANĐEO NOVAK, r. 23-VI-1851, Starigrad ⊙ Hvar, m. 28-XII-1873. — O. ROZARIJE JERKOVIĆ, ekonom provincije (kao gore). — O. ANTONIN ZANINOVIĆ, provinc. vijećnik (kao gore). — O. PETAR DOMANČIĆ, r. 12-II-1884, Starigrad ⊙ Hvar, m. 22-XII-1907. — O. MARCEL LOJE, r. 15-I-1909, Blato ⊙ Korčula, m. 16-VII-1933.

5. **DUBROVNIK 2 (Gruž).** — VIKARIJALNA KUĆA. Osn. 1437. † sv. Križ. — O. Dr. theol. ČESLAV NOVAK, vk i upravitelj sjem., r. 2-V-1902, K. Lukšić ⊙ Split, m. 3-VII-1927. — O. VICE CAREVIĆ, r. 4-I-1865, Ston ⊙ Dubrovnik, m. 25-VII-1887. — O. BERNARD MAROEVIĆ (str. 209). — Brat lajik: Fra JOSIP BALIJA. — Red. sjemenište s 21 gimnazijalcem viših razreda.

6. **KORČULA.** — VIKARIJALNA KUĆA. Osn. 1501. † sv. Nikola. — O. VICKO BODLOVIĆ, vk, r. 8-V-1874, Bol ⊙ Supetar, m. 21-XII-1896. — O. HENRIK ĆUBRETOVIĆ, r. 4-II-1890, Vrbanj ⊙ Hvar, m. 10-VIII-1913. — Brat lajik: Fra RUZARIJE HULJEV.

7. **STARIGRAD na Hvaru.** — VIKARIJALNA KUĆA. Osn. 1481. † sv. Petar M. — O. ANDRIJA IVANOVIĆ, vk, r. 26-VII-1877, Stivan ⊙ Supetar, m. 28-VII-1900. — O. DOMINIK DOMIĆ, provinc. savjetnik (kao gore). — O. RAJMUND KUPAREO, r. 16-XI-1914, Vrboska ⊙ Hvar, m. 17-X-1937. — Brat lajik: Fra ARKANĐEO JATOVIĆ.

8. **ŠIBENIK.** VIKARIJALNA KUĆA. Osn. 1346. † sv. Dominik. — O. TOMA ŠEPAROVIĆ, vk, r. 15-VIII-1885, Blato ⊙ Korčula, m. 21-XII-1908.

9. **TROGIR.** — VIKARIJALNA KUĆA. Osn. 1265. † sv. Dominik. — O. RAJMUND FRANETOVIĆ, vk, r. 7-XII-1872, Starigrad ⊙ Hvar, m. 22-XII-1895.

4. REDOVNICI IZVAN GORNJIH SAMOSTANA.

O. Dr. phil. JACINT BOŠKOVIĆ, prof. bogosl. sjemeništa u Senju, r. 15-IV-1900, Selca ⊙ Supetar, m. 13-VII-1924. — O. JOSIP KARNINČIĆ, ekonom samostana »Angelicum«, Roma — Italija, r. 17-IX-1897, Bol ⊙ Supetar, m. 26-III-1921. — O. INOCENCIJE BOJANIĆ, upr. ž. Presv. Trojstva, Chicago Illin., r. 26-I-1890, Vrsnik ⊙ Hvar, m. 10-VIII-1913. — O. Dr. phil. REGINALD RABADAN, misijonar, Chicago, Illin., r. 31-I-1897, K. Lukšić ⊙ Split, m. 26-III-1921.

Na studijama izvan provincije:

a) »Angelicum«, Rim: O. BERNARD DEDIĆ, r. 26-VI-1907, Sinj, m. 28-VI-1931. — O. ALBERT KARMELIĆ, r. 18-VI-1912, Bol ⊙ Supetar, m. 28-VII-1935. — O. INOCENCIJE MIHOJEVIĆ, r. 28-I-1914, Bobovišće ⊙ Supetar, m. 4-X-1936.

b) Walberberg kod Köln-a (Njemačka): O. DOMINIK BARAČ, r. 14-VII-1912, Slano ⊙ Dubrovnik, m. 25-VII-1936. — O. TARCIZIJE ŠIMETOVIĆ, r. 15-VIII-1912, Bol ⊙ Supetar, m. 25-VII-1936. K tomu još 2 klerika.

c) Louvain, Belgija: 2 klerika. — d) Olomuc (Moravska, Njem.): 1 klerik.

Svega 13 klerika u domovini i 10 u inozemstvu, ukupno 23.

Provincija broji: 53 svećenika, 11 braće-lajika, 18 klerika, 6 klerika-novaka i 2 brata-novaka. — 4 samostana i 5 vikarijalnih kuća, svega 9. — 3 župe. — Đaci: 65 sjemeništaraca i 119 konviktoraca.

4. FRANJEVCI
(ORDO FRATRUM MINORUM)
(Kratica: OFM).

Franjevački red osnovao je sv. Franjo Asiški (1182—1226), stigmatizirani svetac, koji je, vođen ljubavlju prema Isusu, nastojao što doslovnije nasljedovati Spasitelja. Osim brige za vlastito posvećenje po opsluživanju triju evanđeoskih savjeta, Red ima i izrazito apostolsku zadaću. Geslo je Redu: Non solum sibi vivere, sed etiam aliis proficere zelo Dei ductus. Posebna karakteristika Reda jest ljubav prema sv. siromaštvu, na koje je svetac obvezao ne samo pojedine redovnike nego i redovničke zajednice. Dominikanci i Franjevci, nazvani od svog sv. utemeljitelja Manjom braćom, čine znamenite prosjačke redove, nastale usred raskoši i pokvarenosti XIII. stoljeća, na veliko dobro Crkve i ljudskog društva.

Prvi počeci Franjevačkog reda padaju u godinu 1206. Prva pravila Reda potvrdio je usmeno 1209. papa Inocent III. Franjevačka regula i sam Red definitivno je potvrđena od pape Honorija III. dne 29. XI. 1223. Osim redovnika-Franjevaca (I. red), spadaju Redu također Klarise (II. red) i osobe svjetovnog staleža (III. red — trećoredci). Radi razlika u shvaćanju i obdržavanju pravila podijeliše se Franjevci god. 1517. na Konventualce i Opservante, koje mi ovdje nazivamo naprosto Franjevcima. Iz sličnih razloga odijeliše se god. 1528. Kapucini kao samostalan red.

U našim krajevima postoji danas 6 provincija Franjevaca-Opservanata, zatim po jedna provincija Konventualaca i Kapucina.

General Franj. reda: *O. Leonardo Bello.*
Generalna kurija: Roma, Via Merulana 124, Italia.

I. PROVINCIJA BOSNA SREBRENA SV. KRIŽA.

1. HISTORIJAT.

Vrlo rano je poznata franjevačka »Provincia Sclavoniae«, koja je zahvatala gotovo sve pokrajine u kojima stanuju danas Hrvati. Već oko polovice XIV. vijeka mi imamo vikariju, kasniju provinciju Bosnae Argentinae, čiji se teritorij sterao od Karpata i Crnog Mora pa do Sicilije. G. 1514. već imamo 2 provincije: Bosnu-Croatiae i Bosnu-Argentinae; prve je teritorij pod kršćanskom vlašću, druge pod Turčinom. Sa širenjem turske vlasti po hrvatskoj zemlji širi se i Bosna-Argentina; Bosna-Croatiae nestade, a ostaje samo »Provincia Carniolae«, kranjska provincija. Iza neprestanih ratova stvori se 1735. provincija sv. Kaja, kasnije nazvana Presv. Otkupitelja, koja je obuhvatala oslobođenu Dalmaciju bez otoka; a kad se braća preko Save oslobodiše, stvoriše provinciju sv. Ivana Kapistrana, dok je matica, Bosna spala na kustodiju. Ponovno se uzdiže Bosna na čast provincije, od koje se odijeli g. 1844. Hercegovina. G. 1925. pre-

ma želji Sv. Stolice pripadoše Bosni Srebreničkoj izvjesne župe u Srbiji, u Beogradskoj i Skopljanskoj dijecezi. Povijest katoličkog klera u Bosni u ona vremena u glavnom je povijest franjevaca, i našeg naroda, povijest žrtava u krvi i u porezu. Kao što je i Hrvatska neko vrijeme imala par stotina kuća, to je bio sav slobodni narod Hrvatski, tako je jednom bilo u Herceg-Bosni 17 franjevaca i 25.000 duša (1708). Bog nas je vodio i sačuvao, a danas smo jači nego ikad prije, dok je mnogo brojnijih naroda davno nestalo iz naših krajeva. Franjevački red u Bosni dao je ne samo vojsku nepokolebivih duhovnih pastira nego i čete mučenika za vjeru, u Visokom, Rami, Tuzli i drugdje, od kojih je zadnji O. Lovro Karaula, zadavljen 1876. kod Livna.

2. STARJEŠINSTVO PROVINCIJE.

Provincijal: *O. Marijan Jakovljević,* r. 23-II-1880, Priječani ⊙ Banja Luka, m. 27-IX-1903.

Kustod: *O. Marijan Marić,* gvard. na Plehanu.

Definitori: *O. Josip Markušić,* gvard. u Beogradu. — *O. Jako Pašalić,* vk u Livnu-Gorici. — *O. Zvonko Mikić,* upr. ž. u Dubravama. — *O. Ljudevit Zloušić,* dir. gimn. u Visokom.

Tajnik: *O. Velimir Ilovača,* r. 28-IX-1907, Ivanjska ⊙ Banja Luka, m. 1-XI-1933.

Rezidencija O. Provincijala je u Sarajevu.

3. SAMOSTANI.

1. **BEOGRAD,** Bregalnička ul. 14. Osn. 1927. ✝ sv. Ante Pad. — Gvard.: O. JOZO MARKUŠIĆ, ž. vk. (str. 366). — O. IVO ŽILIĆ, vk. (str. 366). — O. Dr. AUGUSTIN ČIČIĆ, načelnik Ministarstva pravde, r. 14-IV-1889, Kreševo ⊙ Fojnica, m. 15-VIII-1911. — O. LJUBO HRGIĆ, stud. phil. (str. 366). — O. CELESTIN VLAJIĆ, stud. phil., r. 25-IX-1909, Fojnica, m. 5-XI-1933. — O. KREŠO IDŽAKOVIĆ-ZLOUŠIĆ (str. 366). — O. VITOMIR PAVLOVIĆ, kth, r. 2-I-1910, Rastovo ⊙ Travnik, m. 2-VI-1935.

2. **FOJNICA.** ✉ ✙: u mj. Osn. u XV. stolj. ✝ sv. Duh. — Gvard.: O. VJERKO KULIER, upr. ž. (str. 143). — O. EMIL MILIĆEVIĆ, vk (str. 143). — O. LEONARDO ČUTURIĆ (str. 143). — O. MIJO GUJIĆ (str. 143). — O. EUGEN GUJIĆ, r. 3-I-1905, u mj., m. 24-VII-1927.

3. **GUČA GORA.** ✉ ✙: Travnik. ✝ sv. Franjo. □ Lašva spom. u XV. stolj. □ u mj. osn. 1852., sagr. 1856. — Gvard.: O. ANTO STRUKAR, upr. ž. (str. 146). — O. ANZELMO ALAUPOVIĆ, vk, r. 10-V-1881, Busovača ⊙ Fojnica, m. 27-IX-1903. — O. JAKO JURIĆ, r. 24-IV-1861, Dolac ⊙ Travnik, m. 30-IX-1884.

4. **JAJCE.** Osn. 1886. ✝ Uznesenje Bl. D. Marije. Sagr. 1866. — Gvard.: O. KRUNOSLAV LADAN (str. 162). — O. ALOJZIJE ĆOSIĆ, vk. (str. (162). — O. VLADO DOLIĆ, zlatomisnik, r. 16-VIII-1853, Livno, m. 10-VII-1876. — O. IVO BUJIĆ (str. 163).

5. **KRALJEVSKA SUTJESKA.** ✉ ✙: Kakanj. Osn. u XIV. stolj. ✝ sv. Ivan Krstitelj. — Gvard.: O. ARKANĐEO GRGIĆ, upr. ž. (vidi

str. 144). — O. PEREGRIN BRKOVIĆ (str. 144). — O. STANKO BOGELJIĆ (str. 144).

6. **KREŠEVO.** Osn. u XIV. stoljeću. ✝ sv. Katarina D. M. — Gvard.: O. ALOJZIJE MISILO, upr. ž. (str. 143). — O. STJEPAN BARIŠIĆ, vk (str. 143). — O. MIRKO MAČUGA (str. 143). — O. DOBROSLAV BOŽIĆ, r. 24-V-1903, Potočani ⊙ Gradačac, m. 29-IX-1925. — O. Dr. DANIJEL BAN, eksprovincijal, r. 21-X-1857, u mj., m. 23-V-1880. — Fra ANTO ĆURIĆ, brat lajik.

7. **LIVNO — GORICA.** Osn. 1854. ✝ sv. Petar i Pavao Ap. — Novicijat. — Gvard.: O. BOGDAN VRDOLJAK, r. 26-I-1895, Bila ⊙ Livno, m. 3-VI-1917. — O. JAKO PAŠALIĆ, vk, r. 9-IX-1877, Livno, m. 20-VII-1902. — O. IGNACIJ MAMIĆ, r. 18-III-1868, Livno, m. 21-VII-1891. — O. LJUBOMIR GALIĆ, r. 16-I-1879, Bila ⊙ Livno, m. 4-X-1903. — O. FRANJO ĆURIĆ, r. 14-IV-1870, Grabovica ⊙ Tomislavgrad, m. 25-VI-1894. — O. BRANKO KRILIĆ, učitelj novaka, r. 1-I-1905, Fojnica, m. 16-VIII-1927. — Novaka ima 12 klerika i 3 brata-lajika.

8. **PETRIĆEVAC.** ✉ ✙: Banja Luka. Osn. 1872. ✝ Presv. Trojstvo. — Gvard.: O. DANIJEL BRIŠEVAC, upr. ž. (str. 160). — O. JOZO LOPAREVIĆ, vk (str. 160). — O. BOSILJKO GUBIĆ (str. 160). — O. DOMINIK LOVRENOVIĆ (str. 160). — Fra FRANJO PEJKIĆ, brat-lajik.

9. **PLEHAN.** ✉ ✙: Derventa. Osn. 1852. ✝ sv. Marko Ev. — Gvard.: O. MARIJAN MARIĆ, eksprovincijal, r. 19-IV-1878, žeravac ⊙ Derventa, m. 20-VII-1902. — O. DOMINIK ĆOSIĆ, upr. ž. (str. 149). — O. FRANJO LUJIĆ, r. 21-II-1864, Dubica ⊙ Gradačac, m. 10-VIII-1889. — O. TEOFIL ZRAKIĆ, r. 14-IV-1878, Dubica ⊙ Gradačac, m. 20-VII-1902. — O. VJEKOSLAV ZIRDUM (str. 149). — O. ANTE TOLIĆ (str. 149). — O. MARKO ČALUŠIĆ (str. 149). — Fra ALFONZ ZAVORKA, brat-lajik.

10. **TOLISA.** ✉ ✙: Orašje na Savi. Osn. 1852. ✝ Uznesenje Bl. D. Marije. — Gvard.: O. ANTO LAPANDIĆ, r. 23-I-1886, Bok ⊙ Brčko, m. 26-VII-1909. — O. MARTIN NEDIĆ, vk. i upr. ž. (str. 152). — O. IVO MIŠKOVIĆ (str. 153). — O. IVAN KRIZ. TOMIĆ (str. 153).

4. REZIDENCIJE.

1. **PEĆ,** sagr. 1927, ♁ sv. Katarina D. M. — O. LOVRO MITROVIĆ, upr. ž. (str. 373).

2. **RAMA-ŠĆIT.** ✉ ✙: Prozor. Nekad □ u XIV. do konca XVII. stolj., više puta rušen i paljen. Rezidencija osn. 1882. ✝ Rođenje Bl. D. Marije. — Predsjednik: O. Dr. phil. KAZIMIR IVIĆ (str. 144). — O. BONO IVANDIĆ (str. 144). — O. JUVENAL LUCIĆ, vk. (str. 144). — O. JERKO PETRIĆEVIĆ (str. 144).

3. **SARAJEVO,** Pašićeva ul 4. Osn. 1893. ✝ ✳ sv. Anto Pad., sagr. 1914. Rezidencija O. Provincijala. Franjevačka bogoslovija. — Provincijal: O. MARIJAN JAKOVLJEVIĆ (kao gore). — Tajnik Provincije: O. VELIMIR ILOVAČA (kao gore). — Predsj.: O. LJUDEVIT FRANJIĆEVIĆ, prof. morala i pastorala, r. 1-II-1886, čuklić ⊙ Livno, m. 26-VII-1909. — O. Dr. theol. MIROLJUB PERVAN, vk, prof. historije i pomoćnih histor. nauka, r. 24-VII-1905, Podhum ⊙ Livno, m. 5-VIII-1928. — O. Dr.

theol. EDUARD ŽILIĆ, prof. fundam. dogmatike, r. 4-V-1905, Proslap ⊙ Prozor, m. 25-IX-1927. — O. Dr. theol. i licenc. stud. bibl. EMIL OROZOVIĆ, rektor bogosl., prof. bibl. znan., r. 22-X-1904, Puračić ⊙ Tuzla, m. 16-VIII-1927. — O. Dr. theol. MATO MATOŠEVIĆ, prof. kanon. prava, r. 7-II-1908, Vitez ⊙ Travnik, m. 1-I-1933. — O. Dr. theol. FRANJO LIPOVAC, prof. spec. dogmatike, r. 29-VII-1909, Petrićevac ⊙ Banja Luka, m. 1-XI-1933. — O. Dr. theol. i licenc. phil. schol. STANKO VUJICA, prof. filozofije, r. 27-XI-1909, Busovača ⊙ Fojnica, m. 1-XI-1933. — Braćalajici: Fra MARTIN MIŠKOVIĆ, Fra ILIJA MIKIĆ i Fra ANTO PERŠIĆ. — Bogoslova (34).

4. **VISOKO.** Franj. klas. gimnazija. Rezid. osn. 1899. Nekad □ XV. do XVII. stolj. † sv. Bonaventura B., Učitelj Crkve. Konvikt za vanjske đake, osn. 1928. — Predsj.: O. Dr. rer. orient. SREĆKO PERIĆ, r. 19-IX-1896, Crni Lug ⊙ Bos. Grahovo, m. 30-V-1920. — O LJUDEVIT ZLOUŠIĆ, direktor gimn., r. 8-XII-1895, Vareš, m. 12-V-1918. — O. VINKO LALIĆ, prof., r. 3-I-1882, Brestovsko ⊙ Fojnica, m. 26-VIII-1906. — O. GABRIJEL GAVRANIĆ, prof., r. 5-XII-1893, Žeravac ⊙ Derventa, m. 16-VII-1916. — O. Dr. phil. BONIFACIJ BADROV, prof., r. 19-XI-1896, Livno, m. 6-VII-1919. — O. RASTISLAV DRLJIĆ, prof., r. 8-XII-1900, Podhum ⊙ Konjic, m. 15-VIII-1925. — O. TOMISLAV OSTOJIĆ, prof., r. 14-VII-1903, Fojnica, m. 24-VI-1927. — O. Dr. phil. BERISLAV GAVRANOVIĆ, prof., r. 28-VII-1900, Volar ⊙ Prijedor, m. 9-VIII-1925. — O. Dr. phil. VEĆESLAV VLAJIĆ, prof., r. 3-X-1899, Fojnica, m. 19-VII-1922. — O. KRUNOSLAV MISILO, prof., r. 21-I-1903, Kreševo ⊙ Fojnica, m. 24-VI-1927. — O. PAŠKAL VEŠARA, prof., r. 20-IX-1906, Fojnica, m. 24-III-1929. — O. VOJISLAV PUDIĆ, prof., r. 13-IX-1909, Potočani ⊙ Gradačac, m. 26-III-1933. — O. TEOFIL ŠIKIĆ, nastavnik, r. 26-VI-1907, Breza, m. 5-XI-1933. — O. BONO ŠAPINA, nast., r. 29-VI-1909, Bugojno, m. 2-VI-1935. — O. VLADO KARLOVIĆ, nast., r. 28-XI-1913, Zenica, m. 21-XI-1937. — O. NENAD DUJIĆ, nast., r. 11-I-1911, Busovača ⊙ Fojnica, m. 20-VI-1937. — O. KARLO KARIN, nast., r. 1-III-1910, Busovača ⊙ Fojnica, m. 2-VI-1935. — O. BRANKO BILIĆ, nast., r. 16-III-1908, Livno, m. 1-I-1933.

U gimnaziji ima 32 klerika, 123 ostalih nutarnjih i 187 vanjskih đaka, ukupno 508. U konviktu ima 156 pitomaca.

5. U DUHOVNOJ PASTVI.

a) Vrhbosanska nadbiskupija:

Banbrdo: O. LJUBO SOVIĆ (str. 142). — Brajkovići: O. VIKTOR SLIŠKOVIĆ (str. 146). — Brestovsko: O. MIRKO DŽAJA (str. 142). — Breške: O. Dr. ANĐEO MUTIĆ (str. 149). — Bučići: O. VJENCESLAV VLAHOVIĆ (str. 146). — Bugojno: O. SILVIJE FRANKOVIĆ (str. 145), O. VINKO VICIĆ, kp (str. 145). — Busovača O. ANTO KATAVIĆ (str. 142). — Dobretići: O. ŽELJKO DŽAJA (str. 145). — Dolac: O. LUJO BRALIĆ (str. 146). — Doljani: O. MARKO TROGRANČIĆ (str. 143). — Domaljevac: O. AMBROŽA ŽIVKOVIĆ (str. 152). — Gornja Dubica: O.

JURO VULETIĆ (str. 151). — Dubrave: O. ZVONKO MIKIĆ (str. 151), O. MATO PRGIĆ, kp (str. 151). — Foča: O. DOMINIK ZUBAK (str. 148). — Fojnica: (kao naprijed među samostanima). — Gornji Vakuf: O. EMANUEL RAJIĆ (str. 145). — Gračac: O. ANTO RAVLIĆ (str. 143). — Guča Gora: (kao naprijed). — Kiseljak: O. BONO OSTOJIĆ (str. 143). — Koraće: O. JOZO VUKIĆ (str. 148). — Kreševo: (kao naprijed). — Novi šeher: O. MLADEN MOMČINOVIĆ (str. 147). — Osova: O. BOSILJKO BEKAVAC (str. (147). — Ovčarevo: O. LADISLAV FIŠIĆ (str. 146). — Plehan: (kao naprijed). — Podhum n/N: O. OGNJEN IDŽOTIĆ (str. 143). — Podmilačje: O. JAROSLAV JARANOVIĆ (str. 145). — Potočani: O. BONO ŠVABIĆ (str. 152). — Rama-Šćit: O. Dr. phil. KAZIMIR IVIĆ (str. 144); O. MLADEN LUCIĆ, kp (str. 144); O. JERKO PETRIĆEVIĆ, kp. (str. 144) i O. BONO IVANDIĆ, kp (str. 144). — Sivša: O. MIJO MATIĆ (str. 150). — Suho Polje: O. VIKTOR BALTIĆ (str. 146). — Sutjeska: (kao naprijed). — Špionica: O. PETAR EVIĆ (str. 151). — Svilaj: O. VITOMIR ZEKIĆ (str. 152). — Tišina: O. MIRKO BRANDIĆ (str. 152). — Tolisa: (kao naprijed). — Tremošnica: O. BONO BRKIĆ (str. 152), O. ANTE TEPELUK-KLARIĆ, kp (str. 152). — Tuzla: O. AUGUSTIN MALIĆ (str. 149), O. SREĆKO FRANJKIĆ, kp (str. 149). — Ulice: O. FRANJO FILIPOVIĆ (str. 151). — Vareš: O. ANĐEO ANĐELOVIĆ (str. 145); O. MIROSLAV MILOŠEVIĆ, kp (str. 145) i O. VLADO TOMIĆ, kth. (str. 145). — Vijaka: O. BERISLAV LACIĆ (str. 145). — Vitez: O. ZORISLAV ČOLIĆ (str. 147). — Zenica: O. SERAFIN SARIĆ (str. 148) i O. ANTE VIDAKOVIĆ, kp (str. 148). — Zovik: O. JOZO FILIPOVIĆ (str. 151). — Žeravac: O. BORIVOJ MIOČ (str. 149).

b) Banjalučka biskupija:

U biskupskoj kuriji: **O. JOSIP GARIĆ, banjalučki biskup** (str. 158). — O. MIRON KOZINOVIĆ, konz., Banja Luka (str. 158). — O. KRUNOSLAV BRKIĆ, bisk. tajnik (str. 158).

Na župama: Barlovci: O. ANTO HRVAT (str. 159). — Bihać: O. VIKTOR ŠAKIĆ (str. 160) i O. BOSILJKO LJEVAR, kth. (str. 160). — Bila: O. PAŠKO DUMANČIĆ (str. 163). — Čuklić: O. ANTO ŠAKIĆ (str. 163). — Dolina: O. ANTO PERKOVIĆ (str. 162). — Ivanjska: O. DRAGOMIR PRPIĆ (str. 159). — Jajce: (kao naprijed). — Kotor Varoš: O. BOGOLJUB JAKEŠEVIĆ (str. 160). — Livno: O. Dr. ANĐEO KAIĆ (str. 163) i O. DOMINIK DUVNJAK, kp. (str. 163). — Ljubunčić: O. VLADISLAV ĆURIĆ (str. 164) i O. IVO BRKAN, kp. (str. 164). — Petrićevac: (kao naprijed). — Podhum kod Livna: O. BONO GREBENAREVIĆ (str. 164). — Sanski Most: O. ANTE ŠEREMET (str. 161). — Sasina: O. LUKA TEŠIĆ (str. 161). — Sokoline: O. ANTO JURIĆ (str. 160). — Stratinska: O. KARLO GAGULIĆ (str. 161). — Šimići: O. TVRTKO GUJIĆ (str. 160). — Vidoši: O. BONIFACIJ VIDOVIĆ (str. 164). — Volar: O. MIROSLAV BUZUK (str. 161) i O. JOZAFAT BABY, kp. (str. 162).

6. IZVAN PROVINCIJE.

O. BORIS ILOVAČA, konzultor u Mostaru (str. 169).

O. Dr. theol. VITOMIR JELIČIĆ, prof. Papinske univerze »Antonianum« u Rimu, (Via Merulana 124), r. 14-X-1898, Podbor ⊙ Prozor, m. 23-VII-1922.

O. MARIJAN MARJANČIĆ, tajnik Apostolskog vikara u Aleksandriji (Egipat), r. 1-VI-1912, Svilaj ⊙ Gradačac, m. 1937.

Studenti-svećenici: O. DOMAGOJ ŠIMIĆ, stud. phil., r. 22-XII-1909, Foča ⊙ Derventa, m. 6-IV-1935, (Paris). — O. IGNACIJ GAVRAN, r. 24-II-1914, Vareš ⊙ Visoko, m. 11-IX-1938, (Breslau). — O. MLADEN BRČIĆ, r. 23-IX-1912, Livno, m. 11-IX-1938, (Freiburg in Br.). — O. LUJO IVANDIĆ, r. 18-VI-1913, Radunice ⊙ Maglaj, m. 11-IX-1938, (Freiburg in Br.). — O. TOMISLAV MARTINOVIĆ, r. 16-IV-1912, Ulice ⊙ Brčko, m. 11-IX-1938, (Münster in Westf.). — O. JOZO PETROV, r. 13-IV-1914, Višegrad, m. 11-IX-1938, (Breslau). — O. JULIJAN JAKEŠEVIĆ, r. 1-V-1911, Jajce, m. 21-XI-1937 (Ljubljana). — O. NENAD DUJIĆ, r. 11-I-1911, Busovača ⊙ Fojnica, m. 21-XI-1937, (stud. konservatorija, Zagreb). — O. BERISLAV GLAVADANOVIĆ, r. 21-X-1912, Fojnica, m. 11-IX-1938 (Gladbach). — O. ZVONKO LIPOVAC, r. 13-I-1914, Petrićevac ⊙ Banja Luka, m. 11-IX-1938, (Breslau). — O. PAŠKAL VELIĆ, r. 19-VIII-1914, Podhum ⊙ Livno, m. 11-IX-1938, (Lyon). — O. MIJO ĐENO, r. 20-III-1912, Podmilačje ⊙ Jajce, m. 11-IX-1938, (Strassbourg). — O. STJEPAN (Kruno) MIKLIĆ, r. 5-IV-1914, Kalinovac ⊙ Đurđevac, m. 11-IX-1938, (Strassbourg). — O. BORIVOJ BATINIĆ, r. 26-VII-1913, Gračanica ⊙ Bugojno, m. 11-X-1938, (Strassbourg). — O. VALERIJE JURIĆ, r. 3-IV-1914, Donj. Mahala ⊙ Brčko, m. 11-IX-1938, (Breslau). — O. ANĐEO ĆURIĆ, r. 9-IV-1914, Bila ⊙ Livno, m. 11-IX-1938, (Strassbourg). — O. LUKA KOMLJENOVIĆ, r. 29-IX-1913, Sanski Most, m. 11-IX-1938, (Strassbourg). — O. VELIMIR KARLOVIĆ, r. 7-IV-1914, Dubica ⊙ Gradačac, m. 11-IX-1938 (Münster). — O. VLADO KARLOVIĆ, r. 28-XI-1913, Zenica, m. 21-XI-1937, (Zagreb).

Klerici studenti: Nîmes (Francuska) 1, Gladbach (1) i Breslau (1).

Statistika: Svećenika 180, braće-lajika 10. — Novaka-klerika 11 i 3 brata lajika. Svega 204 člana. — Novicijat u Gorici — Livno.

II. PROVINCIJA SV. JERONIMA U DALMACIJI.

1. HISTORIJAT.

Sv. Franjo. god. 1212. na putu na Istok, radi protivnih vjetrova zadržao se neko vrijeme u Dalmaciji i tu možda ostavio koga od svoje subraće. Dalmatinska provincija, odnosno istarska, rapska, zadarska i dubrovačka kustodija, spominje se već 1260. Početkom XV. vijeka nastala je podjela Reda na Opservante i Konventualce. Dalmatinski Opservanti su se ispočetka pridružili Bosanskoj vikariji, dok se 1481. od nje ne odijele i ne stvore zasebnu Provinciju sv. Jero-

nima. Ona se je 1485. podijelila u Dalmatinsku i Dubrovačku provinciju, koje se ujediniše istom 1899.

Kroz dugi vijek od blizu 700 godina Provincija je dala vjeri i narodu veliki broj ljudi, koji su se odlikovali svetošću života i revnošću u radu oko spasa duša. Tokom povijesti razni su samostani podizani i napuštani. Poslije rata izgubljeni su samostani u Zadru, Nerezinama (na Lošinju), Kopru i na Barbani (kod Grada), koji su pripojeni talijanskim franj. provincijama.

2. UPRAVA PROVINCIJE.

P r o v i n c i j a l: *O. Dr. Teofil Velnić*, r. 1892, Draga Bašćanska ⊙ Krk, m. 1914.

K u s t o s: *O. Bonaventura Škunca.*

D e f i n i t o r i: *O. Toma Tomašić, O. Rafo Kapurso, O. Stjepan Rade* i *O. Leonard Mihalić.*

T a j n i k: *O. Valerijan Brusić.*

Sjedište O. Provincijala jest u samostanu Split — Poljud.

3. SAMOSTANI.

1. **DUBROVNIK.** Osn. prije 1236. ✝ sv. Franjo As. U □ nalazi se viša gimnazija s pravom javnosti, koju uz kandidate Reda pohađaju đaci Biskup. sjemeništa, te OO. Dominikanaca i Kapucina (poprečno oko 90 uč.). — Gvard.: O. Dr. NIKOLA ŠPANJOL, prof., r. 1897, Dobrinj ⊙ Krk, m. 1920. — O. URBAN TALIJA, prof. teol., r. 1859, Lopud ⊙ Dubrovnik, m. 1882. — O. KVIRIN ORLIĆ, prof. glazbe, r. 1890, Aleksandrovo ⊙ Krk, m. 1912. — O. TOMA TOMAŠIĆ, direktor gimn., r. 1881, Baška Draga ⊙ Krk, m. 1904. — O. ALFONZ MARKVITZKA, r. 1862, Oroslavlje ⊙ Stubica, m. 1884. — O. JOSIP MATOVIĆ, r. 1864, Rijeka Dubrovačka, m. 1887. — O. Dr. IZIDOR KAMALIĆ, prof., r. 1885, Cres (Ital.), m. 1909. — O. SERAFIN CERJANEC, ž. upr. i kp (str. 208). — O. CVJETKO JAREB, Mag. pharm., r. 1894, Prvić-Luka ⊙ Šibenik, m. 1917. — O. Dr. ANTUN MATIJEVIĆ, prof., r. 1895, Zablaće ⊙ Šibenik, m. 1920. — O. JURAJ DOBROVIĆ, prof., r. 1896, Senjska Rijeka, m. 1920. — O. MARIJAN BLAŽIĆ, prof., r. 1897, Kastav, m. 1920. — O. KLEMENT ŽIC, r. 1911, Aleksandrovo ⊙ Krk, m. 1936. — O. SEBASTIJAN BARETA, r. 1913, Okruk ⊙ Split, m. 1937. — O. JUSTIN VELNIĆ, r. 1914, Baška Draga ⊙ Krk, m. 1938. — Samostanska braća: Fra ALOJZIJE RIVA, Fra PAŠKO VUJIČIĆ, Fra MARIJAN CRNČIĆ i Fra VINKO JURIČIĆ. — Klerici-gimnazijalci (21).

2. **BADIJA.** ✉ ✠: Korčula. Nekad opatija OO. Bened. (X. stolj.) pretvorena u □ OO. Franj., sagr. 1832. ✝ sv. Križ. U □ je niža gimnazija s pravom javnosti za kandidate Reda i eksterniste, koji stanuju u samost. konviktu. Učenika ima poprečno oko 100. — Gvard.: O. MAURICIJE GUGIĆ, r. 1870, Blato na Korčuli, m. 1895. — O. AUGUSTIN JUNIČIĆ, vk, r. 1870, Baška Nova ⊙ Krk, m. 1894. — O. Dr. BERNARDIN SOKOL, prof. glazbe, r. 1888, K. Sućurac ⊙ Split, m. 1912. — O. Dr. VENCESLAV BANDERA, direktor gimn., r. 1896, Beli (Cres, Ital.),

m. 1918. — O. VID MIHIČIĆ, prof., r. 1896, Beli (Cres, Ital.), m. 1918. — O. LEONARD MIHALIĆ, prof., r. 1899, Baška Nova ⊙ Krk, m. 1922. — O. VJEKOSLAV BONIFAČIĆ, prof., r. 1903, Aleksandrovo ⊙ Krk, m. 1929. — O. GABRIJEL ARKO, r. 1911, Ribnica ⊙ Kočevje, m. 1936. — Braća: Fra FABIJAN PUŠNIK, FRA SEBASTIJAN FLÈ i Fra AUGUSTIN KATNIĆ.

3. **SPLIT-POLJUD.** ▭ sagr. 1450. ✝ Uznesenje Bl. D. M. Sjedište Provincijala. — Provincijal: O. Dr. TEOFIL VELNIĆ (vidi gore). — Gvard.: O. DINKO MAVROVIĆ, r. 1904, Dobrinj ⊙ Krk, m. 1929. — O. BONAVENTURA ŠKUNCA, kustos, r. 1861, Novalja ⊙ Rab, m. 1884. — O. MARIJAN STAŠIĆ, kth, r. 1883, Vrbnik ⊙ Krk, m. 1906. — O. RUDOLF VELNIĆ, r. 1894, Draga Baščanska ⊙ Krk, m. 1917. — O. DRAGUTIN ŠKUNCA, r. 1897, Novalja ⊙ Rab, m. 1924. — O. LJUDEVIT ŠONJE, urednik Euharistijskog glasnika, r. 1911, Novalja ⊙ Rab, m. 1934. — Braća: Fra IVAN KALČINA i Fra ALOJZIJE VIZITIN. — Klerici-bogoslovi (4).

4. **KOŠLJUN.** ✉ ⸸: Aleksandrovo (otok Krk). Nekad benediktinska opatija na otočiću Košljunu, 1447. zauzimanjem knezova Frankopana tu su naseljeni OO. Franj. ✝ Navještenje Bl. D. Marije. Novicijat. — Gvard.: O. DANIJEL ZEC, r. 1896, Beli (Cres, Ital.), m. 1920. — O. KAZIMIR BUČIĆ, učitelj novaka, r. 1889, Blato ⊙ Korčula, m. 1912. — O. TIMOTEJ JERKOVIĆ, r. 1883. Nerezine (Lošinj, Ital.), m. 1906. — O. PETAR PETERCA, r. 1893, Dravlje ⊙ Ljubljana, m. 1917. — O. IGNACIJE JAKOMINIĆ, r. 1906, Rosopasno ⊙ Krk, m. 1933. — Braća: Fra PACIFIK KUMAR, Fra ŠIME BULJAT i Fra LEONARD KOSIĆ. — Novaka (11).

4. REZIDENCIJE:

1. **PRIDVORJE (Konavli)** ✉ **Gruda.** Sagr. 1417. ✝ sv. Vlaho. B. M. — Starj.: O. HILARIJE LEŠIĆ, r. 1873, Lastovo (Ital.), m. 1896. — Fra BERNARDIN ČEKADA.

2. **KOTOR.** Samostan osn. u XIII. stolj. ✝ sv. Klara D. — Starj.: O. CIRIL BARUŠIĆ (str. 231). — O. Dr. FELICIJAN FRŽOP, prof. (str. 230). — O. VALERIJAN BRUSIĆ (str. 230). — O. ANTON KRILE (str. 230). — Fra FLORIJAN KALOĐERA.

3. **CAVTAT.** Sagr. 1484. ✝ Gospa od snijega. — Starj.: O. BONO BERETIĆ (str. 232). — Fra BONO AGNIĆ.

4. **DUBROVAČKA RIJEKA.** Sagr. 1393. ✝ Pohođenje Bl. D. Marije. — Starj.: O. FRANO ČUČEVIĆ (str. 210). — O. FULGENCIJE LOPIŽIĆ, r. 1864, Orašac ⊙ Dubrovnik, m. 1887. — Fra ANTUN ŽMAK.

5. **KUNA na Pelješcu.** Sagr. 1681. ✝ ✳ Bl. D. Marija od Loreta, svetište poznato u narodu pod imenom »Delorita«. — Starj.: O. PAVAO DODIĆ (str. 212). — O. INOCENT BOSNIĆ, r. 1913, Blato na Korčuli, m. 1937. — Fra AMBROZ TESTEN.

6. **OREBIĆ na Pelješcu.** Sagr. u XV. stolj. ✝ ✳ Uznesenje Bl. D. Marije. Glasovito je svetište pomoraca, poznato pod imenom Gospe od Anđela. — Starj.: O. RAFO KAPURSO, r. 1881, Prčanj ⊙ Kotor, m.

1905. — O. CELESTIN FUČIĆ, r. 1886, Mali Lošinj (Ital.), m. 1909. — Fra JERONIM MAREVIĆ.

7. **HVAR.** Sagr. 1461. ✝ Bl. D. Marija. — Starj.: O. SILVESTAR PRŠA, r. 1908, Črensovci ⊙ D. Lendava, m. 1936. — O. PAVAO MILIČIĆ, r. 1876, Brusje ⊙ Hvar, m. 1901. — O. JOSIP TIBLJAŠ, r. 1911, Blažica, m. 1937. — Fra VENANCIJE VARGA i Fra DJEGO VELNIĆ.

8. **TROGIR.** Sagr. 1432. ✝ Uznesenje Bl. D. Marije. — Starj.: O. ŠIME ŠKUNCA, r. 1877, Novalja ⊙ Rab, m. 1901. — O. CIPRIJAN LISICA, r. 1884, Peterčani ⊙ Biograd na moru, m. 1909. — O. IGNACIJE KNAFELJ (str. 201). — Fra DJEGO DEŠKOVIĆ.

9. **KRAPANJ kod Šibenika.** Sagr. 1436. ✝ sv. Križ. — Starj.: O. VLADISLAV BRUSIĆ (str. 249). — O. VENCESLAV GUGIĆ, r. 1911, Blato na Korčuli, m. 1936. — O. AMBROZ MILETIĆ (str. 249). — Fra DUJE LUKAČIĆ i Fra KONRAD ŠONJE.

10. **PAŠMAN.** Sagr. 1392. ✝ sv. Dujam B. M. — Starj.: O. BERNARD MIJOLIN, r. 1870, K. Sućurac ⊙ Split, m. 1894. — O. FERDINAND PAVLOV (str. 262). — Fra EGIDIJE FRGAČIĆ i Fra ANTUN MUŽINA.

11. **KAMPOR ✉ Rab.** Sagr. 1446. ✝ sv. Bernardin Sijenski. — Starj.: O. ODORIK BADURINA, r. 1896, Lun ⊙ Rab, m. 1922. — O. IVAN SUČIĆ (str. 240). — Fra LJUDEVIT GERMEK.

12. **CRIKVENICA.** Sagr. 1931. ✝ sv. Antun Pad. — Starj.: O. STJEPAN RADE, r. 1896, Mali Lošinj (Ital.), m. 1920. — O. METOD SEMENČIĆ (str. 125). — O. FELIKS ČEPERIĆ, r. 1910, Jurandvor ⊙ Krk, m. 1936. — O. NIKOLA ORLIĆ, r. 1912, Aleksandrovo ⊙ Krk, m. 1937. — Fra ANĐEO TADEJ i Fra ALOJZIJE MARUŠIĆ.

5. ČLANOVI KOJI BORAVE IZVAN PROVINCIJE.

O. PETAR VLAŠIĆ, konsultor, Beograd (str. 364).

O. LAV MEDIĆ, misijonar u Sjev. Americi, r. 1873, K. Novi ⊙ Split, m. 1897.

O. FILIP ŠEPAROVIĆ, misijonar u Sjev. Americi, r. 1895, Smokvica ⊙ Korčula, m. 1920.

O. LEONARD RUSKOVIĆ, misijonar u Buenos Airesu, Argentina, r. 1886, Pijavičino ⊙ Dubrovnik, m. 1911.

O. BLAŽ ŠTEFANIĆ, misijonar u Buenos Airesu, Argentina, r. 1907, Baška Draga ⊙ Krk, m. 1932.

O. STANKO PEROVIĆ, misijonar u Kairu, r. 1913, Arbanasi (Ital.). m. 1937.

O. Dr. BONIFACIJE PEROVIĆ, duhovnik »Domagoja«, Zagreb, r. 1900, Arbanasi (Ital.), m. 1923.

O. BERARD BARČIĆ (str. 189).

O. GERARD BARBIR, stud. phil. u Zagrebu, r. 1911, Dubrovnik, m. 1934.

O. STANKO PLEPEL, stud. phil. u Zagrebu, r. 1910, K. Sućurac ⊙ Split, m, 1934.

O. ANDRIJA BONIFAČIĆ, stud. phil. u Zagrebu, r. 1912, Aleksandrovo ⊙ Krk, m. 1934.

O. CIPRIJAN BOTIĆ, stud. phil. u Zagrebu, r. 1913, m. 1936.

O. FRANJO ŠTEFANČIĆ, stud. phil. u Ljubljani, r. 1911, Lokve ⊙ Delnice, m. 1934.

O. STJEPAN ŽORIĆ, stud. theol. u Rimu, r. 1910, Aleksandrovo ⊙ Krk, m. 1934.

O. MIHOVIL BRLEK, stud. theol. u Rimu, r. 1911, Trnovo, m. 1936.

O. LOVRO VELNIĆ, stud. theol. u Pistoji (Ital.), r. 1912, Baška Draga ⊙ Krk, m. 1936.

O. VLAHO MARGARETIĆ, stud. phil. u Pistoji, r. 1913, Pakoštane ⊙ Biograd n/m, m. 1937.

O. BENEDIKT TULIĆ, stud. phil. u Pistoji, r. 1914, Blato na Korčuli, m. 1937.

Osim ovih studiraju filozofiju u Rimu (2), u Sieni (3) i u Makarskoj (3).

Statistika Provincije: samostana (4), rezidencija (12), svećenika (81), braće-lajika (27), bogoslova (12), klerika-gimnazijalaca (21) i novaka (11), svega 152 člana.

III. PROVINCIJA PRESV. OTKUPITELJA U DALMACIJI.

1. HISTORIJSKI OSVRT.

Franjevačka provincija Presv. Otkupitelja u Dalmaciji nastala je god. 1735., kad su mletačka i bečka vlada tražile, da se razdijeli velika bosanska provincija, koja se prostirala od Budima do Jadranskoga mora. Iz početka je dobila naziv sv. Kaja, koji je god. 1742. promijenjen u Presv. Otkupitelja. Provincija obuhvata središnju Dalmaciju od Neretve do Velebita. Glavno djelovanje provincije jest na dušobrižnom polju (proviđaju 72 župe). Provincija se odlikovala učenim redovnicima (Babić, Grabovac, Karapandža, Kačić-Miošić, Despot, Marković, Eterović i drugi), zatim istaknutim propovjednicima (Filipović, Bareza, Kojić, Perić itd.) i redovnicima, koji su joj svojim kreposnim životom služili na ures, a vjernicima na izgled (Knežević, Pletikosić, Siriščević, Bonazza, Jelavić, Balin — zvan splitski sv. Filip Neri, Glumčević i drugi). Za narodnu slobodu i njegova prava pregarali su posebno Vučković, Brčić, Grabovac, Milošević, Dorotić i drugi. Provincija je držala misije u Bugarskoj, Sv. Zemlji i Egiptu, te još prije svoga postanka Vice-komisarijat Sv. Zemlje za naše krajeve sa sjedištem u Splitu sve do polovine prošlog vijeka. Izvan provincije su se istakli kao provincijali u Albaniji Dragičević, Peko, Skakoč, Vladić, Franković, zatim Skakoč kao biskup u Zanti i Cefaloniji i Topić kao biskup u Lješu i Skadru, te Milinović kao nadbiskup u Baru.

2. STARJEŠINSTVO PROVINCIJE.

Provincijal: *O. Dr. theol. Petar Grabić,* r. 1882, Miljevci ⊙ Knin, m. 1905.

Kustod: *O. Dr. phil. Venceslav Nakić-Alfirević*, r. 1890, Kadina Glavica ⊙ Knin, m. 1914, gvard. u Sinju.

Definitori: *O. Dr. theol. i obaju prava Ante Crnica*, r. 1892, Zaton, m. 1915, rektor franj. visoke bogoslovije u Makarskoj. — *O. Dr. phil. Krsto Kržanić*, r. 1894, Podgora ⊙ Makarska, m. 1919, direktor franj. gimn. u Sinju. — *O. Špiro Živković*, r. 1895, Zaton ⊙ Šibenik, m. 1920, gvard. u Šibeniku. — *O. Ladislav Ivanković*, r. 1897, Bogomolje ⊙ Hvar, m. 1921, žk u Kozici.

Tajnik i prokurator provincije: *O. Vjekoslav Mrđen*, r. 1901, Siverić ⊙ Knin, m. 1925.

Sjedište Provincijala: *Franj. samostan Split — Dobri.*

3. SAMOSTANI I ŽUPE.

1. **KARIN.** Sagr. 1428, više puta rušen, konačno uspostavljen 1730. † Neoskvrnjeno Začeće Bl. D. Marije. — Gvard.: O. PAVAO SILOV, r. 1885, Rupe ⊙ Šibenik, m. 1905. — O. ANTE SKRAČIĆ, vk, r. 1869, Murter ⊙ Šibenik, m. 1892. — O. MILAN UJEVIĆ, r. 1877, Krivodol ⊙ Imotski, m. 1900. — Brat lajik: Fra PETAR GORETA.

U duhovnoj pastvi, na župama inkorporiranim samostanu: Kruševo: O. ANTE PAVLOV (str. 261). — Perušić: O. JOSIP POLJAK (str. 260).

2. **VISOVAC.** ▭ OO. Augustinaca na rijeci Krki, nedaleko Skradina, potječe od god. 1400. Preuzeli ga OO. Franj. 1445. † ✳ Gospa od Milosti. Novicijat. — Gvard.: O. ĆIRIL VRCAN, r. 1892, Veliko Brdo ⊙ Makarska, m. 1917. — O. JOSIP MALIĆ, prof. u m., r. 1857, Livno, m. 1880. — O. ŠIMUN SLAVICA, r. 1866, Konjevrate ⊙ Šibenik, m. 1888. — O. ANTE PERIŠIN, r. 1903, K. Kambelovac ⊙ Split, m. 1927. — O. BERNARDIN BEBIĆ, učitelj novaka, r. 1908, Desne ⊙ Metkovići, m. 1932. — K tomu 8 klerika-novaka i 3 lajika-novaka.

Na inkorpiranim župama: Dubravice: O. METOD RAMLJAK (str. 251). — Rupe: O. DOMINIK LABOR (str. 252). — Piramatovci: O. PAVAO BOLJAT (str. 252). — Stankovci: O. FILIP BILUŠIĆ (str. 252). — Banjevci: O. Dr. ROKO ROGOŠIĆ (str. 251). — Lišani: O. ANTE BENUTIĆ (str. 252). — Miljevci: O. LUIĐ JURENOVIĆ (str. 250). — Promina: O. VICE ROSANDIĆ (str. 251). — Drniš: O. Dr. PETAR BERKOVIĆ (str. 250), O. STANKO MILANOVIĆ (str. 250), O. BOŽO VUGDELIJA (str. 250). — Gradac: O. LUIĐ PLEPEL (str. 250). — Kljaci: O. KRUNOSLAV (Stjepan) TADIN (str. 250). — Unešić: O. IVAN ROMAC (str. 250). — Mirlović: O. ŽARKO CAREV (str. 250). — Vrlika: O. Dr. METOD RUDAN (str. 200), pomoćnik: O. JOSIP JANKOVIĆ (str. 200).

3. **ŠIBENIK.** Sagr. oko 1654. U njemu je provincijalna tiskara »Kačić«. † sv. Lovro M. — Gvard.: O. ŠPIRO ŽIVKOVIĆ (kao gore). — O. BERNARD BULJEVIĆ, vk i upravitelj tiskare »Kačić«, r. 1900, Podgora ⊙ Makarska, m. 1923. — O. ANTE STIPANČIĆ, r. 1862, Bakar, m. 1890. — O. ŠIMUN PERKOVIĆ, r. 1871, Sinj, m. 1894. — O. ANSELM

KAMBER, pomoćnik upravitelja tiskare, r. 1912, Podlug ⊙ Benkovac, m. 1937. — Braća lajici: Fra IVAN MODRIĆ, Fra DANIJEL MILIĆ i Fra JOSIP LJUBIČIĆ.

Na inkorporiranim župama: Šibenik-Varoš: O. GABRIJEL BEDRICA (str. 249), O. VENCESLAV LOVRIĆ (str. 249), O. JOSIP JERKOVIĆ (str. 194). — Konjevrate: O. BERNARD TIČIĆ (str. 249). — Danilo-Kraljice: O. STANKO HULJIĆ (str. 249).

4. KNIN. Osn. 1705. † sv. Antun Pad. — Gvard.: O. BERNARDIN TOPIĆ (str. 250). — O. PAVAO PERIŠIĆ, vk, r. 1868, Miljevci ⊙ Knin, m. 1891. — O. LEONARD BULJAN, ž. vk (str. 250). — O. PETAR TOPIĆ, r. 1910, Siverić ⊙ Knin, m. 1936, žup. pomoćnik. — Brat lajik: Fra IVAN UŠLJEBRKA.

Na inkorporiranim župama: Knin: O. LEONARD BULJAN (str. 250), pomoćnik: O. PETAR TOPIĆ (str. 250). — Vrpolje: O. VJEKOSLAV ŠIMIĆ (str. 251). — Kijevo: O. PETAR MANDAC (str. 250).

5. SINJ. Osn. 1699. † ✳ Uznesenje Bl. D. Marije (sa čudotvornom slikom Gospe od Milosti). — Gvard.: O. Dr. VJECESLAV NAKIĆ-ALFIREVIĆ (kao gore). — O. Dr. phil. STANKO PETROV, eksprovincijal, prof. gimn., r. 1887, Metković, m. 1910. — O. Dr. KRSTO KRŽANIĆ ,direktor gimn. (kao gore). — O. DUJO ŠITIĆ, vk, r. 1876, Split, m. 1898. — O. SEBASTIJAN LATINAC, r. 1875, Košute ⊙ Sinj, m. 1898. — O. ŠIMUN JELINČIĆ, prof., r. 1887, Glavice ⊙ Sinj, m. 1912. — O. Dr. phil. JOSIP OLUJIĆ, prof., r. 1888, Šestanovac ⊙ Split, m. 1911. — O. Dr. phil. STANKO VIDIĆ, prof., r. 1894, čitluk ⊙ Sinj, m. 1920. — O. Dr. gregor. pjev. IVAN GLIBOTIĆ, prof., r. 1901, Slivna ⊙ Imotski, m. 1925. — O. DOMINIK ŠULENTA, urednik »Gospe Sinjske«, r. 1900, Drašnice ⊙ Makarska, m. 1924. — O. IVAN HRSTIĆ, prof., r. 1905, Vinova ⊙ Knin, m. 1929. — O. GAŠPAR BUJAS, prof., r. 1906, Šibenik, m. 1929. — O. JOAKIM FRIGANOVIĆ, prof., r. 1908, Šibenik, m. 1931. — O. JERONIM ŠETKA, mag. kler., r. 1909, Opuzen ⊙ Metkovići, m. 1932. — O. MIHOVIL ANUŠIĆ, prof., r. 1911, Sinj, m. 1936. — O. JERKO LOVRIĆ, podmagister klerika, r. 1913, Hrvace ⊙ Sinj, m. 1938. — Klerici 7. i 8. razr. gimn. (15).

Na župama, inkorporiranim samostanu Sinj: Sinj: O. ANDRIJA ZJAČIĆ (str. 199), ž. vk; pomoćnici: O. IVAN MARKOVIĆ, r. 1913, Radošić ⊙ Sinj, m. 1938. i O. IVAN MANDAC, r. 1912, Brnaze ⊙ Sinj, m. 1938. — Hrvace: O. FRANO RAKIĆ (str. 199). — Bajagić: O. METOD VEZILIĆ (str. 198). — Gala: O. RIKARD TRIPALOVIĆ (str. 198). — Otok: O. IVAN VUKUŠIĆ (str. 199). — Grab: O. FRANO VIDALINA (str. 199). — Turjaci: O. BERNARD RADONIĆ (str. 199). — Ogorje: O. PAŠKO BAČIĆ (str. 253). — Zlopolje: O. VLADIMIR PAVLOV (str. 254), O. FRANO TOPIĆ, kp (str. 254). — Čvrljevo: O. FRANO BORIĆ (str. 252). — Brštanovo: O. ANTE ROMAC (str. 254). — Lećevica: O. PETAR GLAVAŠ (str. 253). — Suhidolac: O. JOSIP BORKOVIĆ (str. 253). — Visoka: O. JERE POPARIĆ (str. 253). — Nevest: O. PIJO KARODŽOLE (str. 253). — Bristivica: O. JAKOV BARTULOVIĆ (str. 251). — Blizna: O. IVAN BEZINA (str. 251).

6. **SPLIT.** Osn. kao hospicij 1723, proglašen □ 1736. Sjedište provincijala. ✝ ✳ Gospa od Zdravlja. — O. Dr. PETAR GRABIĆ, provincijal (kao gore). — Gvard.: O. KARLO NOLA, r. 1894, Podgora ⊙ Makarska, m. 1917. — O. VJEKOSLAV MRĐEN, tajnik provincije, vk (kao gore). — O. JOSIP TOMAŠ, r. 1871, K. Lukšić ⊙ Split, m. 1893. — O. PAVAO GLIBOTIĆ, r. 1913, Slivno ⊙ Imotski, m. 1938. — O. KARLO KOSOR, r. 1914, Tribunj ⊙ Knin, m. 1938. — Brat lajik: Fra FRANO ČIKARA.

Na inkorp. župama: Prugovo: O. JOSIP MEŠTROVIĆ (str. 190).

7. **OMIŠ.** Osn. 1718. ✝ ✳ Gospa od Skalice ili Gospa od Karmela. — Gvard.: O. JOSIP MIKULIĆ, r. 1898, Proložac ⊙ Imotski, m. 1922. — O. FRANO KLARIĆ, vk, r. 1890, Jesenice ⊙ Split, m. 1914. — O. FRANO RAVLIĆ, r. 1856, Kozica ⊙ Makarska, m. 1879. — O. METOD RAVLIĆ, r. 1870, Kozica ⊙ Makarska, m. 1893.

Na inkorporiranim župama: Podbablje: O. STANKO BRADARIĆ (str. 192). — Runović: O. KRSTO RADIĆ (str. 192). — Lovreć: O. JOSIP ŠIMIĆ (str. 191), O. ANĐEO CVITANOVIĆ, kp, r. 1912, Podaca ⊙ Makarska, m. 1938. — Studenci: O. NIKOLA BILIĆ, r. 1905, Proložac ⊙ Imotski, m. 1929.

8. **IMOTSKI.** Osn. kao hospicij 1737, kao □ 1739. ✝ sv. O. Franjo As. — Gvard.: O. ĆIRIL UJEVIĆ (str. 191). — O. JAKOV MILINOVIĆ, vk, r. 1863, Opanci ⊙ Split, m. 1886. — O. FRANO TONKOVIĆ, r. 1885, Podbablje ⊙ Imotski, m. 1890. — O. SILVESTAR KUTLEŠA, r. 1876, Vinjane ⊙ Imotski, m. 1899. — O. IVAN VUKOVIĆ, kp, r. 1908, Novigrad ⊙ Biograd n/m, m. 1932. — O. FRANO BILOKAPIĆ, kp, r. 1911, Udovičići ⊙ Sinj, m. 1931.

Na inkorporiranim župama: Imotski: O. BERNARDIN BILOĐERIĆ (str. 191). — Vinjane: O. FILIP VUKOVIĆ (str. 192). — Proložac: O. LOVRO KOVAČEVIĆ (str. 192).

9. **SUMARTIN na Braču.** Osn. 1646. ✝ sv. Martin B. — Gvard.: O. AUGUSTIN MARUŠIĆ (str. 223). — O. ANTE NAKIĆ, vk, r. 1883, Siverić ⊙ Knin, m. 1906. — O. ANTE GILIĆ, r. 1850, Sumartin ⊙ Supetar, m. 1873. — O. METOD RADIĆ, r. 1866, Bol ⊙ Supetar, m. 1888. — O. MARKO CIGIĆ, r. 1871, Pakovo selo ⊙ Knin, m. 1894.

Samostanu je inkorporirana župa Sumartin: O. AUGUSTIN MARUŠIĆ, ž. vk (str. 223).

10. **MAKARSKA.** Osn. kao hospicij 1503, postao formalnim □ 1518. ✝ Uznesenje Bl. Dj. Marije. U □ je filozofsko-bogoslovno učilište provincije. — Gvard.: O. ANTE CIKOJEVIĆ, eksprov., r. 1871, Studenci ⊙ Imotski, m. 1895. — O. Dr. ANTE CRNICA, rektor bogosl. (kao gore). — O. MARKO IVANDIĆ, eksprovincijal, r. 1851, Žeževica ⊙ Split, m. 1874. — O. Dr. theol. GABRIJEL CVITANOVIĆ, vk, prof. bogosl., r. 1887, Baška voda ⊙ Makarska, m. 1911. — O. Dr. theol. BONAVENTURA RADONIĆ, prof. fil., r. 1888, Vrgorac ⊙ Makarska, m. 1914. — O. LEONARD BAJIĆ, prof. bogosl., r. 1889, Vojnić ⊙ Sinj, m. 1913. — O. ANTE ANTIĆ, prof., r. 1893, Šepurine ⊙ Šibenik, m. 1917. — O. Dr. theol. ANTE JADRIJEVIĆ, prof. bogosl., r. 1896, Glavice ⊙ Sinj, m. 1920. — O. Dr.

theol. BOŽO VUCIĆ, prof. i urednik »Nove Revije«, r. 1897, Vojnić ⊙ Sinj, m. 1921. — O. Dr. theol. PETAR ČAPKUN, prof. bogosl., r. 1910, Konjsko ⊙ Split, m. 1934. — Braća lajici: Fra SAMUEL DULAR, Fra PETAR BRUČIĆ i Fra STJEPAN ŠABIĆ. — U bogosloviji 32 bogoslova.

Na inkorporiranim župama: Veliko brdo: O. IVAN ABRUS (str. 194). — Bast-Baškavoda: O. PETAR PAVIŠA (str. 193). — Tučepi: O. BONIFACIJ ŠIPIĆ (str. 194). — Ugljane: O. RUDOLF VISENTINI (str. 200). — Kozica: O. LADISLAV IVANKOVIĆ (kao gore). — Slivno: O. IVAN BRONIĆ (str. 191).

11. **ŽIVOGOŠĆE.** Osn. 1614. † sv. Križ. — Gvard.: O. AUGUSTIN ŠKOMRLJ (str. 195). — O. IVAN PEKO-KAČIĆ, vk, r. 1871, Gradac ⊙ Makarska, m. 1894.

Na inkorporiranim župama: Živogošće: O. AUGUSTIN ŠKOMRLJ (str. 195). — Igrane: O. JAKOV VRDOLJAK (str. 193). — Drašnice: O. JAKOV VRDOLJAK (str. 193). — Potravlje: O. ANTE CVITANOVIĆ (str. 199). — Zavojane: O. KARLO ĆULUM (str. 195).

12. **ZAOSTROG.** OO. Franj. preuzeli 1464. hospicij OO. Augustinaca. † sv. Barbara D. M. — Gvard.: O. KONRAD RUDAN, r. 1875, Bogomolje ⊙ Hvar, m. 1899. — O. BERNARDIN BAJIĆ, vk (str. 194). — O. ANDRIJA MATUTINOVIĆ, r. 1861, Zaostrog ⊙ Makarska, m. 1883. — O. DAVID BRBIĆ, r. 1878, Tučepi ⊙ Makarska, m. 1900. — O. IGNJACIJ MALIĆ, r. 1881, Imotski, m. 1903. — Trećoredac (1).

Na inkorporiranim župama: Zaostrog i Podaca: O. BERNARDIN BAJIĆ (str. 194). — Gradac-Brist: O. PAVAO MATIĆ (str. 195). — Baćina: O. ANTE RADIĆ (str. 195). — Drvenik: O. MIRKO MEDIĆ (str. 193). — Metkovići: O. Dr. VLADO BILOBRK (str. 195). — Pasičina: O. ANTE GNJEČ (str. 196). — Plina: O. BOŽO JELINČIĆ (str. 196). — Borovci: O. JERKO SILOV (str. 193). — Vrgorac: O. IVAN TOMASOVIĆ (str. 194).

13. **ZAGREB.** Osn. 1932. † u gradnji; posvećena Gospi Lurdskoj. — Gvard.: O. MATEJ VODANOVIĆ, r. 1885, Vis ⊙ Hvar, m. 1909. — O. ALBERT BUKIĆ, vk, r. 1877, Šibenik, m. 1900. — O. IVAN MENĐUŠIĆ, r. 1872, Pokrovnik ⊙ Knin, m. 1895. — O. BERNARD BORIĆ, kth., r. 1904, Brist ⊙ Makarska, m. 1929. — O. ANSELMO KOVAČIĆ, r. 1905, Rogoznica ⊙ Split, m. 1930. — O. MILAN LAPIĆ, r. 1906, čitluk ⊙ Sinj, m. 1929. — O. PIJO FRŽOP, r. 1909, Vodice ⊙ Šibenik, m. 1934. — O. ROKO LABOR, r. 1912, Drniš ⊙ Knin, m. 1937. — O. FRANO NIMAC, stud. phil., r. 1913, Lišani ⊙ Benkovac, m. 1938. — O. STJEPAN ŠANDRIĆ, stud. phil., r. 1914, Sinj, m. 1938. — O. ROKO TOMIĆ, r. 1911, Siverić ⊙ Knin, m. 1934. — O. RAFAEL KALINIĆ, r. 1910, Prugovo ⊙ Split, m. 1934. — O. AMBROZIJ BUDIMIR, r. 1910, Brnaze ⊙ Sinj, m. 1936. — Braća lajici: Fra LOVRO BAZO i Fra PAŠKO ŠOŠO.

4. OSTALE POJEDINOSTI.

1. **Sjemenište u Sinju.** U njem se odgaja redovnički podmladak u 6 razreda, 97 đaka. Đaci 7. i 8. razreda borave u samostanu. Gimnaziju pohađa i ograničeni broj vanjskih đaka (40). — Ravnatelj: O. Dr. phil.

VLADIMIR RADONIĆ, r. 1894, Podgora ⊙ Makarska, m. 1919. — Prefekti: O. LAV BOŠNJAK, r. 1904, Hrvatce ⊙ Sinj, m. 1934 i O. STANKO MILANOVIĆ, r. 1911, Otok ⊙ Sinj, m. 1936.

2. **Tiskara Provincije »Kačić«** u samostanu sv. Lovre u Šibeniku. — Upravitelj: O. BERNARD BULJEVIĆ (kao gore), pomoćnik O. ANSELMO KAMBER.

3. **Redovnici izvan provincije:** O. Dr. theol. O. KARLO BALIĆ, r. 1900, Katuni ⊙ Split, m. 1923, prof. na franj. sveučilištu »Antonianum« u Rimu. — O. IVAN JURIĆ, r. 1913, Prugovo ⊙ Split, m. 1937, pohađa franjev. sveučilište »Antonianum« u Rimu. — O. ĆIRIL MARKOČ, r. 1912, Vodice ⊙ Šibenik, m. 1937, pohađa franjev. sveučilište »Antonianum« u Rimu. — O. ANĐELKO MILANOVIĆ, r. 1913, Otok ⊙ Sinj, m. 1937, pohađa Papinu akademiju za crkv. muziku u Rimu. — O. MILAN LAPIĆ, r. 1906, Čitluk ⊙ Sinj, m. 1929, pohađa sveučilište u Lyonu. — O. MIRKO ČOVIĆ, r. 1908, Tučepi ⊙ Makarska, m. 1932, pohađa sveučilište u Pragu. —O. METOD KELAVA, r. 1913, Hrvace ⊙ Sinj, m. 1938, pohađa sveučilište »Antonianum« u Rimu. — O. SERAFIN RAIČ, r. 1913, Cista ⊙ Imotski, m. 1938, član Komisije za izdavanje djela bl. Duns Skota.

Statistika Provincije: Samostana 13. 166 svećenika (od tih 8 izvan Provincije), 11 braće-lajika, 47 klerika, 8 klerika-novaka i 3 brata-novaka, svega 235.

IV. HRVATSKA PROVINCIJA SV. ĆIRILA I METODIJA.

1. HISTORIJAT.

Franjevački red malo iza svog osnutka proširio se i po našim krajevima. Na općoj skupštini Reda u Narboni (1260.) spominje se i »custodia Zagrebiensis«. Najstariji samostan na teritoriju današnje provincije sv. Ć. i M. (Hrvatska i Slavonija, Međumurje, Bačka) jest zagrebački, osnovan, po mišljenju povjesničara, već g. 1233. I neki drugi samostani ne zaostaju mnogo za njim po starosti. Današnja provincija sv. Ć. i M. organizirana je po vrhovnom poglavaru Reda O. Alojziju Laueru tek god. 1900. Pri svom osnutku sastojala se od 22 samostana, koji su do tada pripadali ovim provincijama: sv. Ladislava (Zagreb i još 7 kuća), sv. Ivana Kapistranskoga (Osijek i još 9 kuća) i hrvatsko-kranjskoj (Trsat, uz 4 samostana). God. 1923. pripojeni su provinciji bački samostani Subotica i Bač, a u najnovije vrijeme i rezidencije Bjelovar i Čuntić.

2. Provincijalno starješinstvo.

(Sjedište u Zagrebu, Kaptol 9).

Provincijal: *O. Mihael Troha,* r. 15-V-1880, Babinopolje ⊙ Logatec, sv. zavj. 8-XII-1904, m. 15-VII-1906.

Kustod provincije: *O. Augustin Šlibar.*

Definitori: *O. Anđeo Novak, O. Klarencije Klarić, O. Florencije Forjan* i *O. Nikola Skupnjak.*

Tajnik: *O. Modesto Martinčić.*

3. Samostani.

1. **ZAGREB**, Kaptol 9, ☎ 64-13. Osn. 1233. ✝ sv. Franjo As. — O. MIHAEL TROHA, provincijal. — Gvard.: O. KLARENCIJE KLARIĆ, r. 8-VI-1893, Skenderovci ⊙ Požega, m. 30-VII-1916. — O. Dr. theol. TEOFIL HARAPIN, hon. nastavnik Bogosl. fakulteta, r. 10-III-1883, Letovčan Novodvorski ⊙ Klanjec (Hrv.), m. 14-VII-1907. — O. FLORENCIJE FORJAN, r. 28-X-1893, Beltinci ⊙ Lendava, m. 10-IX-1916. — O. VJENCESLAV BASTA, r. 15-IV-1894, Novimarof, m. 10-IX-1916. — O. PANKRACIJE VUPORA, r. 5-V-1897, Kneginec ⊙ Varaždin, m. 29-VI-1921. — O. DIONIZIJE ANDRAŠEC, r. 27-X-1896, Dekanovac ⊙ Prelog, m. 13-VIII-1922. — O. CIPRIJAN VUPORA, r. 11-VIII-1899, Kneginec ⊙ Varaždin, m. 22-VII-1923. — O. HUGOLIN MAKVIĆ, r. 8-III-1907, N. Laminec ⊙ Čazma, m. 29-VI-1930. — O. DAMJAN DAMJANOVIĆ, r. 4-IX-1909, Đeletovci ⊙ Vinkovci, m. 29-VI-1935. — O. HERMENEGILD HERMAN, r. 16-VIII-1907, Pápa (Mađ.), m. 6-IV-1935. — O. EMANUEL SZABADOS, r. 22-XI-1911, St. Kanjiža, m. 29-VI-1935. — O. SABIN ŠTEFAN, r. 14-IX-1911, Vukovar, m. 28-VI-1936. — O. GABRIJEL ĐURAK, r. 13-XII-1913, Gračani ⊙ Zagreb, m. 8-VIII-1936. — O. ANZELMO BANIĆ, r. 13-II-1913, Gračani ⊙ Zagreb, m. 28-VI-1936. — O. MARIJAN MIKIĆ, r. 27-V-1912, Svinjarevci ⊙ Vukovar, m. 28-VI-1936. — O. LAMBERT IVANČIĆ, r. 22-X-1914, Nedelišće ⊙ Čakovec, m. 7-VIII-1938.

Bogoslovi-svećenici: O. LUDOVIK LOJAN, r. 26-II-1912, Gola ⊙ Koprivnica, m. 7-VIII-1938. — O. DOMINIK DOLIĆ, r. 21-IV-1913, Rama-Šćit ⊙ Prozor, m. 7-VIII-1938. — O. PASKAL CVEKAN, r. 25-V-1913, Jelačićevo ⊙ Koprivnica, m. 7-VIII-1938. — O. RAFAEL ŠOLIĆ, r. 14-VII-1913, Mihaljevci ⊙ Sl. Požega, m. 7-VIII-1938. — O. ANĐELKO GREGIĆ, r. 27-XI-1913, Tomašinci ⊙ Đakovo, m. 7-VIII-1938. — O. HADRIJAN HRENIĆ, r. 22-X-1913, Cvetlin ⊙ Ivanec, m. 7-VIII-1938. — O. FERDO GASSMANN, r. 12-VII-1914, Prigrevica Sv. Ivan, m. 7-VIII-1938. — O. HINKO HARAPIN, r. 20-VII-1914, Letovčan Novodvorski ⊙ Klanjec, m. 7-VIII-1938. — O. EFREM KUJUNDŽIĆ, r. 17-I-1915, Subotica, m. 7-VIII-1938. — O. AMBROZIJE ĆUK, r. 2-II-1915, Krašić ⊙ Jastrebarsko, m. 7-VIII-1938. — O. BENEDIKT ČIGA, r. 8-III-1915, Feričanci ⊙ Našice, m. 7-VIII-1938. — O. ČASLAV HUSNJAK, r. 12-IV-1916, Kamenica ⊙ Ivanec, m. 16-X-1938. — O. KAZIMIR ĐURMAN, r. 19-XI-1915, Tužno ⊙ Varaždin, m. 7-VIII-1938. — O. MIROSLAV GRĐAN, r. 20-XII-1915, Čakovec, m. 7-VIII-1938.

K tomu još 32 bogoslova i 7 klerika-gimnazijalaca.

Braća lajici: Fra FIDEL ŠERBEĐIJA, Fra TIBURCIJE PAVLEK, Fra FIRMO KOVAČEVIĆ, Fra FLORIJAN MATIJEVIĆ, Fra LONGIN JAKOPOVIĆ, Fra ŠIMUN ŠPOLJARIĆ, Fra KVIRIN KOLEDNJAK i 3 tercijara.

2. **VARAŽDIN**, Petrovićev trg 8. Samostan (bivši križarski), predan OO. Franj 1239. ✝ sv. Ivan Krst. — Gvard.: O. GRGO VAMPOVAC, r. 17-II-1898, Gornje Bazje ⊙ Virovitica, m. 25-III-1923. — O. NIKOLA SKUPNJAK, definitor, r. 24-XII-1897, Trnovec ⊙ Varaždin, m. 23-VII-1922. — O. KAMILO KOLB, r. 31-VII-1887, Okučani ⊙ Nova Gradiška,

m. 13-III-1910. — O. Dr. phil. LEANDER DEDUŠ, r. 4-II-1898, Maruševec ⊙ Ivanec, m. 23-VII-1922. — O. FAKUNDO FRIDRICH, r. 12-XII-1912, Antunovac ⊙ Pakrac, m. 10-VIII-1935. — O. KRESCENCIJE KLEMEN, r. 17-XI-1912, Slanje ⊙ Ludbreg, m. 26-VII-1936.

Braća lajici: Fra ŽIVKO STRNIŠA, Fra SANKTO ĐERKEŠ, Fra URBAN PETRAČ, Fra BENEDIKT ŽALAC, Fra STJEPAN SEKAL, Fra ADAM ŠTRUCELJ, Fra VALERIJE VIDOVIĆ i 3 brata tercijara.

3. **VARAŽDIN**, Jagićeva ul. 10, ☎ 1-61. — KOLEGIJ I GIMNAZIJA S PRAVOM JAVNOSTI. Osn. 1928. † sv. Antun Pad. — Rektor kolegija i direktor gimnazije: O. MODESTO MARTINČIĆ, r. 2-I-1897, Đurđevac, m. 20-III-1921. — O. INOCENT ZRINSKI, vicerektor, r. 27-IX-1900, Poljanica ⊙ D. Stubica, m. 28-III-1926. — O. Dr. phil. BONAVENTURA ĆUK, r. 13-VII-1907, Varaždin, m. 23-X-1932. — O. BRUNO BREŠKI, r. 21-XII-1909, Selnik ⊙ Ivanec, m. 14-IV-1935. — O. SOFRONIJE ŠKODA, r. 15-XI-1912, Kotoriba ⊙ Prelog, m. 26-VII-1936. — O. FILIBERT GASS, r. 1-III-1914, Uljanik ⊙ Daruvar, m. 18-VII-1937.

Braća lajici: Fra JUSTO JANEŠ, Fra KRIZOGON KOLARIĆ, Fra BLAŽ BAN, Fra BALTAZAR BATA, Fra MELKIOR VRBAN, Fra MAKSENCIJE MUŠKAT, Fra PORFIRIJE PARAVIĆ i 13 braće tercijara.

4. **SL. POŽEGA.** Spom. 1260. ✝ Sveti Duh. — Gvard.: O. ALFONZ ANDRAŠEC, r. 18-II-1885, Dekanovec, m. 12-VII-1908. — O. JOSIP TINODI, r. 21-I-1885, Križevci, m. 28-III-1909.

O. Rafael Rodić, resignirani beogradski nadbiskup, r. 15-VI-1870, Nurkovac ⊙ Sl. Požega, m. 23-VII-1893, biskupom posvećen 7-XII-1924.

Braća lajici: Fra ČESLAV ČARAP, Fra MARIJE HRASTOVSKI i 2 brata tercijara.

5. **ILOK.** Spom. 1260. ✝ sv. Ivan Kapistr. — Gvard.: O. VALENTIN MEKOVEC (vidi str. 90). — O. DAVID POHL, r. 4-X-1900, Vrbje ⊙ Gradiška, m. 28-VIII-1927. — O. KRIZOLOG KROFLIN (vidi str. 90).

Braća lajici: Fra KAJETAN KUHANEC, Fra GRACIJAN GRĐAN i Fra PATROKLO PETKOVIĆ.

6. **VIROVITICA.** Osn. 1325. ✝ sv. Rok. — O. ANĐEO NOVAK (str. 70). — O. REMIGIJE MAJER (str. 70). — O. ATANAZIJE SEKELJ (str. 70). — O. RUFIN RUF, r. 25-IV-1909, Antunovac ⊙ Pakrac, m. 4-X-1934. — O. POLIKARPO PEHNEC, r. 30-I-1915, Biškupec ⊙ Varaždin, m. 1-VIII-1937.

Braća lajici: Fra BARTOLOMEJ VALENTIĆ, Fra LEONCIJE MAJCEN i jedan brat tercijar.

7. **KOPRIVNICA.** Osn. 1290. ✝ sv. Antun Pad. — Gvard.: O. NORBERT ŽALIG, r. 19-XI-1902, Beltinci ⊙ Dnj. Lendava, m. 2-X-1927. — Braća lajici: Fra RUDOLF RUDEŠ i Fra FELICIJAN BERENCZ.

8. **BAČ.** Nekad templarski samostan, preuzet od OO. Franj. koncem XVII. stolj. ✝ Uznesenje Bl. D. Marije. — Gvard.: O. RADOSLAV KUJUNDŽIĆ, r. 4-IX-1893, Subotica, m. 6-VI-1916. — Brat lajik: Fra SEVERIN ŠOLTIĆ.

9. **NAŠICE.** Templarski ▭ preuzeli g. 1321. OO. Franj. ✝ sv. Antun Pad. — Gvard.: O. AUGUSTIN ŠLIBAR (str. 68). — O. DANIJEL NOVAK, r. 16-III-1885, Lohovec ⊙ Ljutomer, m. 13-VIII-1911. — O. HUGO HUDIKA (str. 68). — O. SIDONIJE SCHOLZ, r. 8-XII-1909, Virovitica, m. 25-VI-1933. — Braća lajici: Fra BERARDO HRESTAK i Fra GVIDO PINTARIĆ.

10. **OSIJEK,** Franjevački trg 3. Samostan postao prije god. 1526. ✝ Našašće sv. Križa. — Gvard.: O. KERUBIN POSAVEC, r. 6-XII-1896, Bikovec ⊙ Ivanec, m. 20-III-1921. — O. GILBERT ĐERKEŠ, r. 12-II-1892, Mala Polana ⊙ Dnj. Lendava, m. 30-VI-1915. — O. KLAUDIJE ČRNČEC, r. 15-VII-1899, Mihaljevec ⊙ Čakovec, m. 28-VIII-1927. — Braća lajici: Fra NIKOMED SCHREIER, Fra KONRAD PAJTAK i Fra PIJO PLAHTARIĆ.

11. **ŠARENGRAD (Srijem).** Franj. preuzeli 1404. ili 1420. ✝ sv. Petar i Pavao. — Gvard.: O. STOŠA MIKULIĆ (str. 91). — Brat lajik: Fra RAJNER ŠIMEČKI.

12. **TRSAT.** ✉ Sušak II, ☎ 2-20. Osn. 1453. ✝ Bl. Dj. Marija, Majka milosti (basilica minor), sagr. 1644, a svetište oko 1295. — Gvard.: O. LEONARD NOVAKOVIĆ (str. 130). — O. JERKO REK, r. 21-XI-1876, Přerov (ČSR), m. 1-V-1899. — O. JERONIM KNOBLEHAR, r. 8-VIII-1869, Mokronog ⊙ Krško, m. 15-I-1892. — O. FULGENCIJE PONDELJAK (str. 130). — O. OSVALD TOTH (str. 129). — Braća lajici: Fra ODORIK KORBAR, Fra KAJO KRAMARIĆ, Fra JULIJAN MATIJEVIĆ, Fra KRISPIN MOTOČIĆ, Fra VILIBALD VRLEC i Fra BELA FLEISZ. — Klerika novaka ima 10, brat tercijar 1.

13. **VUKOVAR.** Osn. prije XVI. stolj. ✝ sv. Filip i Jakov Ap. — Gvard.: O. SIKSTO SBÜLL (str. 92). — O. MATIJA MATIJAŠEC (str. 92). — O. EDMUND KNAUSZ, r. 27-IX-1893, Beltinci ⊙ Dnj. Lendava, m. 10-IX-1916. — O. SILVESTAR ZUBIĆ, r. 29-IV-1909, Đurđevac, m. 25-VI-1933. — O. TITO THIEL, r. 23-XII-1908, Filipovo ⊙ Odžaci, m. 4-X-1934. — O. MARCEL GAZDIĆ (str. 92). — Braća lajici: Fra IVO MINĐEK, Fra NAZARIJE VILJEVAC i Fra ZEFERIN NIJEMČIĆ.

14. **KLOŠTAR IVANIĆ (Hrv.).** Osn. 1639. ✝ sv. Ivan Krst. — Gvard.: O. Dr. ALOJZIJE PIŠPEK (str. 51). — O. Dr. utriusque iur. MARKO KRIZIN ŠOT, r. 23-VI-1888, Zagreb, m. 10-X-1920, — O. TEOBALDO TAKAČ (str. 52). — Braća lajici: Fra AGNEL JANEČKA i Fra BONO BOJNEC. — Brat tercijar (1).

15. **SLAVONSKI BROD.** Osn. prije 1708. ✝ Presv. Trojstvo. — Gvard.: O. JOSIP KALASANCIJE TKALČEC, r. 29-VII-1896, Črnec ⊙ Varaždin, m. 23-VII-1922. — O. PETRONIJE PAJTLER, r. 23-IV-1912, Cernik ⊙ Nova Gradiška, m. 14-IV-1935. — Braća lajici: Fra ROMAN MAROŠ, Fra KARLO LEUCHTMÜLLER i Fra LAZAR KIRASIĆ.

16. **JASTREBARSKO.** Osn. koncem XVII. stolj. ✝ Bl. Dj. Marija na nebo Uznesena. — Gvard.: O. VID VAJDIĆ, r. 7-X-1882, Vel. Gorica, m. 14-VII-1907. — O. ŠIMUN SIRKOVIĆ, r. 4-X-1883, Kamensko ⊙ Karlovac, m. 28-III-1909. — Braća lajici: Fra SEBASTIJAN PIPAN, Fra MARKO ŠKROBAR i Fra DIDAK HRŠAK.

17. **SAMOBOR kraj Zagreba.** Osn. 1616. ✝ Uznesenje Bl. Dj. Marije. — Gvard.: O. LADISLAV HARAPIN, r. 13-III-1890, Letovčan Novodvorski ⊙ Klanjec, m. 23-VII-1914. — O. ILUMINAT JELENIĆ, r. 18-X-1912, Bazje, m. 7-VIII-1938. — Braća lajici: Fra ELEKT MARUZZI, Fra NARCIS FERTALJ i Fra SERAFIN HUZJAK.

18. **KLANJEC.** Osn. 1630. ✝ Navještenje Bl. Dj. Marije. — Gvard.: O. VLADIMIR VINCEK (str. 65). — O. PLATON PLASAJEC (str. 65). — O. JULIJE JANČULA, r. 1-X-1913, Markovac ⊙ Našice, m. 1-VIII-1937. — O. LETO LUKŠA (str. 65). — Braća lajici: Fra KRISTOFOR BADJINEC, Fra FABIJAN ĐERKEŠ i Fra SALVATOR ČEŠNJAK.

19. **KRAPINA.** Osn. 1644. ✝ sv. Katarina D. M. — Gvard.: O. CELESTIN FRANETIĆ, r. 5-VII-1871, Fodrovac (Hrv.), m. 24-VI-1895. — O. LANDULF LAH (str. 39).

20. **KARLOVAC.** ▭ sagr. 1676. ✝ Presv. Trojstvo. — Gvard.: O. Dr. GOTHARD GORIČANEC (str. 55). — O. BENVENUT HABJAN (str. 55). — O. ĐURO BENCETIĆ, r. 18-XI-1881, Sl. Požega, m. 17-VII-1904. — O. IGNACIJE IVAK (str. 55). — O. ALEKSANDAR PETEK, r. 1-XI-1893, Čakovec, m. 25-VII-1917. — Braća lajici: Fra SAMUEL MATIJAŠČIĆ i Fra VIKTORIN BEDNAJIĆ.

21. **ČAKOVEC.** Osn. 1659. ✝ sv. Nikola B. — Gvard.: O. BAZILIJE BORŠTNIK (str. 46). — O. FRANJO SOLAN ŠURINA (str. 46). — O. STANISLAV ANĐELIĆ (str. 46). — O. SREĆKO MAJSTOROVIĆ, r. 1-V-1905, Našice, m. 29-VI-1929. — O. BONO RENDULIĆ, r. 15-X-1908, Bogdanovci ⊙ Vukovar, m. 4-X-1934. — O. RIKARD RIBIĆ, r. 19-XII-1909, Biškupec ⊙ Varaždin, m. 4-X-1934. — O. VIKTOR CRNKOVIĆ, r. 27-III-1908, Vukšinac ⊙ Bjelovar, m. 1-VIII-1937. — Braća lajici: Fra PAVAO POŽLEP, Fra HUMILIS PRIMEC, Fra LUKEZIJE SATINOVIĆ, Fra HERKULAN PERŠI i Fra VLADIMIR VRAGOVIĆ. — Brat tercijar 1.

22. **CERNIK kod Nove Gradiške.** Osn. početkom XVII. stolj. ✝ sv. Petar Ap. — Gvard.: O. EUGEN KUKINA (str. 43). — O. VALERIJAN SKLEPIĆ (str. 43). — O. KALIST MEDVED, r. 17-X-1895, Čakovec, m. 30-VI-1920. — Braća lajici: Fra JAKOV GLAŽAR i Fra TEODOR TELIŠMAN.

23. **SUBOTICA,** Trg fra Jese 7, ☎ 3-88. Osn. 1686. ✝ sv. Mihovil Ark. — Gvard.: O. KLEMENT VEREN, r. 5-XII-1887, Murska Sobota, m. 13-VIII-1911. — O. APOLINAR BRANIČKOVIĆ, r. 28-II-1888, Mestečko (ČSR), m. 13-VIII-1911. — O. ISO AĐIĆ, r. 4-XI-1867, Ilok, m. 24-VI-1893. — O. LOVRO KIŠ, r. 24-VIII-1896, Feričanci ⊙ Našice, m. 20-III-1921. — Fra DEMETRIJE TERIHAJ, r. 15-XI-1901, Sv. Martin pod Okićem ⊙ Samobor, đakon. — Braća lajici: Fra BONIFACIJE KAVČIĆ, Fra GENTIL MATIJAŠEC, Fra JUSTINIJAN KASZA, Fra ARKANĐEO BODÓ. — Brat tercijar (2).

24. **ZEMUN,** REZIDENCIJA. ▭ spom. 1260. ✝ sv. Ivan Krst. — Gvard.: O. JOZAFAT STIPAN, r. 16-XI-1899, Varaždin, m. 22-VII-1923. — O. JUSTIN ČMELAR (str. 365). — Braća lajici: Fra OPTAT KRNEŽIĆ i Fra VINKO VITUNJSKI.

25. HRVATSKA KOSTAJNICA, REZIDENCIJA. Osn. 1566. ✝ sv. Antun Pad. — Gvard.: O. FELIKS GRETSCHL (str. 161). — Brat lajik: Fra AMAND HOSINGER.

26. BJELOVAR, REZIDENCIJA. Osn. 1935. † sv. Antun Pad. — Gvard.: O. OTON PSARIĆ, r. 8-IX-1904, Bedenica ⊙ Sv. Ivan Zelina, m. 20-IX-1930. — Brat lajik: Fra PEREGRIN PERKOVIĆ.

27. ČUNTIĆ ✉ Kraljevčani, via Caprag. REZIDENCIJA. Postojala 1699.—1799., obn. 1936. ✝ sv. Antun Pad. — Gvard.: O. JUKUNDO JUG (str. 35). — O. HONORIJE HERMAN, r. 17-II-1914, Varaždin, m. 1-VIII-1937. — Braća tercijari (3).

28. ĐURĐENOVAC, REZIDENCIJA. Osn. 1938. † sv. Josip. — O. OSTIJAN OSTROGNJAJ (str. 68). — O. PLACIDO BELAVIĆ (str. 68). — Brat lajik: Fra ILIJA LONČARIĆ.

4. REDOVNICI IZVAN PROVINCIJE.

O. IVAN FRANKOVIĆ, r. 17-VII-1882, Živike ⊙ Sl. Brod, m. 16-VII-1905, stan. Jerusalem, B. 186, St. Sepolcro. — O. IRENEJ PETRIČAK, r. 28-IV-1889, Klanjec, m. 14-VII-1912, stan. Betlehem Pa, 416 Fast Fith Str., USA. — O. IVAN PRADO TRIPLAT, misionar, r. 10-VIII-1891, M. Bukovac ⊙ Ludbreg, m. 30-VI-1915, stan. Tay-yan-fu, Shansi, China. — O. Dr. theol. ALEKSIJE BENIGAR, prof. teol., r. 28-I-1893, Zagreb, m. 30-VI-1915, stan. Hankow-Kiakow, China. — O. BEATO BUKINAC, stud. theol., r. 30-VII-1912, Bač ⊙ Odžaci, m. 19-VII-1936, stan. Roma, Collegio s. Antonio. — Fra AMAT BOROVIĆ, lajik, stan. Abuqir, Egypte. — Fra MIRKO EBERGINJI, lajik, stan Sion, Jeruzalem.

5. ŽUPE, KOJIMA UPRAVLJAJU OO. FRANJEVCI OVE PROVINCIJE.

U Đakovačkoj biskupiji: Ilok: O. VALENTIN MEKOVEC. — Šarengrad: O. STOŠA MIKULIĆ. — Vukovar: O. SIKSTO SBÜLL.

U Zagrebačkoj nadbiskupiji: Virovitica: O. ANĐEO NOVAK. — Našice: O. AUGUSTIN ŠLIBAR. — Kloštar Ivanić: O. Dr. ALOJZIJE PIŠPEK. — Klanjec: O. VLADIMIR VINCEK. — Karlovac: O. Dr. GOTHARD GORIČANEC. — Čakovec: O. BAZILIJE BORŠTNIK. — Cernik: O. EUGEN KUKINA. — čuntić: O. JUKUNDO JUG. — Maja: O. HONORIJE HERMAN. — Đurđenovac: O. OSTIJAN OSTROGNJAJ.

U Banjalučkoj biskupiji: Bos. Kostajnica: O. FELIKS GRETSCHL.

Statistika provincije:

Samostana 22 i rezidencija 6, svega 28. Svećenika 122. Klerika 40. Lajici svečanih zavjeta 79 i lajika tercijara 35. Novaka klerika 10. Sjemeništa 2 i gimnazija 1. Gojenaca obadvaju sjemeništa 240. Župa 14.

V. FRANJEVAČKA HERCEGOVAČKA PROVINCIJA.

1. POVIJEST.

Nekada se Hercegovinom sterala bosanska franj. provincija, utemeljena god. 1339. Od nje se je odijelila Hercegovina 1844., konstituirala se u posebnu provincijalnu kustodiju 1852., a 1892. u pot-

punu provinciju. Temeljni kamen prvog samostana u Hercegovini nakon odijeljenja, na Širokom Brijegu, položen je 1846.

Samostan na Humcu osniva se 1867., a 1890. u Mostaru. 1861. dovršuje se novo sjemenište na Širokom Brijegu, a 1870. novicijat na Humcu. Bogoslovno sjemenište u Mostaru otvara se 1895. Sada se gradi i peti samostan i to u Duvnu. God. 1927. osnovan je Franjevački komesarijat u Udruženim državama Amerike za duhovnu pastvu hrv. iseljenika i podložen hercegovačkoj provinciji. Među redovnicima, koji su se odlikovali osobitom svetošću života i veličinom rada, spominjemo: Fra Jaku Križanca († 1852); Fra Rafu Barišića, biskupa († 1863); Fra Anđela Kraljevića, biskupa († 1879); Fra Paškala Buconjića, biskupa († 1910); Fra Nikolu Kordića († 1868); Fra Petra Bakulu († 1873); Fra Andrija Karačića, provikara u Bosni († 1889); Fra Petra Kordića († 1896); Fra Filipa Čuturu († 1898); Fra Augustina Zupca († 1907); Fra Nikolu Šimovića († 1912); Fra Radoslava Glavaša († 1913); Fra Anđela Nuića († 1916) i Fra Didaka Buntića († 1922).

2. PROVINCIJALNO STARJEŠINSTVO.

Sjedište u Mostaru.

Provincijal: *O. Dr. Mato Čuturić,* r. 15-II-1886, Rastovača ⊙ Ljubuški, m. 10-VIII-1911.

Kustod: *O. Dr. Krešimir Pandžić.*

Definitori: *O. Klement Dokić, O. Viktor Nuić, O. Dr. Radoslav Vukšić* i *O. Dr. Marijan Zubac.*

Tajnik provincije: *O. Petar Sesar,* r. 2-IV-1895, Kočerin ⊙ Mostar, m. 28-VIII-1921.

3. SAMOSTANI.

1. **MOSTAR.** — REZIDENCIJA PROVINCIJALA. FRANJEVAČKA BOGOSLOVIJA. □ postojao XIV.—XVI. stolj., obn. 1890. ✝ sv. Petar i Pavao Ap. — Provincijal: O. Dr. MATO ČUTURIĆ (kao gore). — Gvard.: O. Dr. theol. VENCESLAV KOSIR (str. 170). — O. LUJO BUBALO, r. 16-I-1878, Hardomilje ⊙ Ljubuški, m. 25-VII-1901. — O. VIKTOR NUIĆ, upr. ž. (str. 170). — O. JERKO BORAS, konz. u m., r. 3-II-1878, Vitina ⊙ Ljubuški, m. 22-XII-1900. — O. PAVO DRAGIĆEVIĆ, prof. bogosl., r. 14-XII-1882, Međugorje ⊙ Ljubuški, m. 2-VII-1905. — O. ILIJA ROZIĆ, r. 30-VIII-1876, Sretnice ⊙ Mostar, m. 8-XII-1898. — O. Dr. LEO PETROVIĆ, gen. vikar Mostarske biskupije (str. 169). — O. Dr. ANTO JELAVIĆ, prof. bogosl., r. 3-X-1884, Veljaci ⊙ Ljubuški, m. 25-VII-1910. — O. LAZAR ČOLAK, r. 1-IV-1868, Ledinac ⊙ Mostar, m. 26-VII-1892. — O. Dr. IGNACIJE JURKOVIĆ, upravitelj tiskare, r. 27-IV-1890, Bjelemići ⊙ Konjic, m. 15-XII-1912. — O. PETAR SESAR, provinc. tajnik (kao gore).

— O. Dr. MLADEN BARBARIĆ, prof. bogosl., r. 15-VIII-1898, Blizanci ⊙ Mostar, m. 3-IX-1922. — O. Dr. GAUDENCIJE IVANČIĆ, kth. učit. i građ. šk., r. 16-II-1900, Grabovica ⊙ Tomislavgrad, m. 8-IX-1924. — O. LEONARDO RUPČIĆ, prof. bogosl., r. 29-IX-1907, Hardomilje ⊙ Ljubuški, m. 30-VIII-1931. — O. NEVINKO MANDIĆ, kth. osn. šk., r. 4-III-1908, Lise ⊙ Mostar, m. 10-VII-1932. — O. Dr. GRACIJAN RASPUDIĆ, r. 25-II-1911, Lipno ⊙ Mostar, m. 26-VIII-1934. — O. Dr. BONICIJE RUPČIĆ, prof. theol., r. 10-VII-1910, Hardomilje ⊙ Ljubuški, m. 22-VII-1934. — O. DRAGO STOJIĆ, r. 11-XII-1908, Vel. Ograđenik ⊙ Mostar, m. 11-XI-1934. — O. Dr. RUFIN ŠILIĆ, prof. bogosl., r. 19-XII-1911, Radešine ⊙ Konjic, m. 27-I-1935. — O. Dr. DOBROSLAV ŠIMOVIĆ, kp (str. 170). — O. JANKO BUBALO, r. 31-I-1913, Mokro ⊙ Mostar, m. 12-VI-1938. — O. EMIL STIPIĆ, r. 4-X-1912, Drinovci ⊙ Ljubuški, m. 19-XII-1937. — O. DIDAK ĆORIĆ, r. 13-IV-1909, Lipno ⊙ Mostar, m. 10-VI-1933. — Braća lajici: Fra BONAVENTURA ANDAČIĆ, Fra JULIJE DUGANDŽIĆ i Fra BRANIMIR PALAC. — Tercijari (3).

2. **ŠIROKI BRIJEG.** — SAMOSTAN. Osn. 1846. ✝ Uznesenje Gospino. Franj. velika klas. gimnazija s pravom javnosti i konvikt za vanjske đake. — Gvard.: O. SERAFIN VIŠTICA (str. 176). — O. Dr. DOMINIK MANDIĆ, direktor gimn., r. 2-XII-1889, Lise ⊙ Mostar, m. 4-VIII-1912. — O. Dr. KREŠIMIR PANDŽIĆ, prof., r. 4-III-1892, Drinovci ⊙ Ljubuški, m. 3-I-1915. — O. Dr. RADOSLAV VUKŠIĆ, prof., r. 5-XII-1894, Studenci ⊙ Ljubuški, m. 7-X-1917 . — O. Dr. MARIJAN ZUBAC, prof., r. 7-IV-1897, Grljevići ⊙ Mostar, m. 28-VIII-1921. — O. AUGUSTIN ZUBAC (str. 176). — O. MARKO BARBARIĆ, r. 11-II-1865, šiljevišta ⊙ Ljubuški, m. 6-XII-1887. — O. STANISLAV KRALJEVIĆ, r. 11-VIII-1871, Mokro ⊙ Mostar, m. 24-III-1894. — O. SKENDER MUSA, r. 2-III-1872, Vel. Ograđenik ⊙ Mostar, m. 7-X-1894. — O. BONIFACIJE MAJIĆ, kth. osn. šk., r. 6-V-1883, Vitina ⊙ Ljubuški, m. 14-VIII-1906. — O. MARTIN SOPTA, prof., r. 14-II-1891, Rasno ⊙ Mostar, m. 21-IX-1913. — O. Dr. OTO KNEZOVIĆ, prof., r. 27-I-1890, Cerno ⊙ Ljubuški, m. 27-VI-1915. — O. Dr. ARKANĐEO NUIĆ, prof., r. 21-II-1896, Drinovci ⊙ Ljubuški, m. 28-VIII-1921. — O. Dr. FABIJAN PAPONJA, prof., r. 26-XI-1897, Lipno ⊙ Mostar, m. 3-IX-1922. — O. Dr. BRANIMIR MARIĆ, prof., r. 27-VII-1896, Vrdi ⊙ Mostar, m. 29-VI-1922. — O. VOJISLAV MIKULIĆ, prof., r. 23-I-1898, Kočerin ⊙ Mostar, m. 14-VIII-1923. — O. Dr. ŽIVKO MARTIĆ, prof., r. 31-VII-1897, Rastovača ⊙ Ljubuški, m. 29-VI-1923. — O. Dr. DIDAK BURIĆ, prof., r. 20-III-1898, Turija ⊙ Konjic, m. 12-VIII-1923. — O. Dr. MARKO DRAGIĆEVIĆ, prof., r. 17-II-1902, Međugorje ⊙ Ljubuški, m. 2-VII-1928. — O. MIRKO ĆOSIĆ, prof., r. 15-VII-1903, Buhovo ⊙ Mostar, m. 13-VI-1929. — O. VILIM PRIMORAC, prof., r. 8-I-1907, Čitluk ⊙ Mostar, m. 13-VII-1931. — O BRUNO ADAMČIK, prof., r. 27-XII-1908, Konjic, m. 11-XII-1932. — O. BOSILJKO VUKOJEVIĆ, r. 14-X-1914, Vašarovići ⊙ Ljubuški, m. 14-VI-1936. — O. ZDENKO ZUBAC (str. 176). — O. BORISLAV PANDŽIĆ (str. 176). — O. DAMJAN ROZIĆ (str. 176). — O. RAJKO RADIŠIĆ, r. 15-V-1909, Grljevići ⊙ Mostar, m. 10-VII-1932. — O. TADIJA KOŽUL, r. 20-VII-1909, Mokro

⊙ Mostar, m. 5-XI-1933. — O. RADOSLAV GLAVAŠ, r. 29-X-1909, Drinovci ⊙ Ljubuški, m. 16-VII-1933. — O. MARIOFIL SIVRIĆ, r. 10-II-1913, Međugorje ⊙ Ljubuški, m. 14-VI-1936. — O. GOJKO STOJIĆ, r. 19-XI-1912, Dragićina ⊙ Mostar, m. 23-V-1937. — Klerici-gimnazijalci (24). — Tercijari (2).

3. **ŠIROKI BRIJEG.** — KONVIKT (rezidencija). — Predsj.: O. Dr, BONO JELAVIĆ, direktor konvikta, r. 17-XI-1898, Veljaci ⊙ Ljubuški, m. 14-VII-1923. — O. Dr. SVETOZAR PETRIC, vk, prof., r. 23-II-1898, Vinjani ⊙ Ljubuški, m. 12-VIII-1923. — O. Dr. JERKO MIHALJEVIĆ, pref., r. 6-II-1905, Grab ⊙ Ljubuški, m. 13-VII-1930. — O. KRSTO RAVLIĆ, pref., r. 11-XI--1914, Drinovci ⊙ Ljubuški, m. 23-V-1937.

4. **HUMAC** ✉ **Ljubuški.** — SAMOSTAN. Osn. 1867. † sv. Ante Pad. — Gvard.: O. SLAVKO LUBURIĆ (str. 174). — O. JAKOV KRIŽIĆ (str. 174). — O. BOŽO OSTOJIĆ, r. 19-II-1862, Bijakovići ⊙ Mostar, m. 25-XII-1884. — O. KRIŽAN GALIĆ, r. 30-XI-1870, Gorica ⊙ Ljubuški, m. 3-XII-1893. — O. ĆIRIL IVANKOVIĆ, r. 28-II-1878, Rakitno ⊙ Ljubuški, m. 12-VIII-1899. — O. VESELKO MILAS (str. 174). — O. RUDOLF MIKULIĆ (str. 174). — O. MILE LEKO, meštar novaka, r. 27-III-1897, Tihaljina ⊙ Ljubuški, m. 30-XI-1926. — O. MLADEN BUBALO (str. 174). — O. VLADO VLAŠIĆ, r. 14-V-1912, Sovići ⊙ Ljubuški, m. 16-VI-1935. — O. LJUBO ČUVALO, r. 29-II-1908, Proboj ⊙ Ljubuški, m. 5-XI-1933. — O. METOD PULJIĆ, r. 24-XI-1912, Vašarovići ⊙ Ljubuški, m. 23-V-1937. — O. JENKO VASILJ, r. 2-V-1914, Međugorje ⊙ Ljubuški, m. 23-I-1937. — O. BERNARD KATIĆ, r. 8-II-1912, Kozica ⊙ Makarska, m. 23-V-1937. — O. PIO NUIĆ, r. 25-II-1910, Drinovci ⊙ Ljubuški, m. 11-XI-1934. — Novicijat (9 novaka). — Tercijar (1).

5. **SLANO.** — REZIDENCIJA. Osn. 1339, prešla u ruke Herceg. provincije 1914. † sv. Jeronim. — Predsj.: O. BOŽIDAR ĆORIĆ, r. 9-IX-1897, Dobro Selo ⊙ Mostar, m. 29-VI-1923. — O. KRSTO KRALJEVIĆ, r. 21-III-1895, Grljevići ⊙ Mostar, m. 28-VIII-1921.

4. U DUHOVNOJ PASTVI.

Blagaj: O. PETAR BAKULA (str. 170). — Blizanci: O. TOMA ZUBAC (str. 171). — Bukovica: O. VELIMIR ŠIMIĆ (str. 172). — Crnač: O. LOVRO BABIĆ (str. (175). — Čapljina: O. ANDRIJA JELČIĆ (str. 170). — Čerin: O. GRGO VASILJ (str. 172), kp: O. SILVESTAR VASILJ (str. 172). — Čitluk: O. BERNARDIN SMOLJAN (str. 172), O. VICE Skoko (str. 172). — Drinovci: O. MILIVOJ BEBEK (str. 171), O. RATIMIR KORDIĆ, kp (str. 171). — Humac: (kao gore, vidi samostan). — Gabela: O. RAFO PRUSINA (str. 170), O. SREĆKO GRANIĆ, kp (str. 170). — Glavatičevo: O. VID ČULJAK (str. 174). — Goranci: O. ANĐEO NUIĆ (str. 171). — Gorica: O. SERAFIN DODIG (str. 171), O. MIRKO SKOKO, kp (str. 171). — Gradnići: O. MILE MILOŠ (str. 172). — Grljevići: O. FILIP BEBEK (str. 173). — Grude: O. GABRO GRUBIŠIĆ (str. 171), O. BERISLAV MIKULIĆ, kp (str. 171). — Jablanica: O. NIKOLA IVANKOVIĆ (str. 174). — Izbično: O. JOSIP BEN-

CUN (str. 175). — Klobuk: O. KAŽIMIR BEBEK (str. 174). — Kočerin: O. IVO SLIŠKOVIĆ (str. 175), O. TUGOMIR SOLDO, kp (str. 175). — Kongora: O. STJEPAN NALETILIĆ (str. 172). — Konjic: O. BOŽO BUBALO (str. 174), O. HONORIJE ČILIĆ, kp (str. 174), O. TRPIMIR MUSA, kp (str. 174) i O. NENAD PEHAR, kp (str. 174). — Ljuti Dolac: O. ROKO SABLJIĆ (str. 175). — Međugorje: O. PAŠKO MARTINAC (str. 172), O. ANZELMO ČULINA, kp (str. 172). — Mostar: (kao gore). — Mostarski Gradac: O. ZLATKO SIVRIĆ (str. 176). — Nevesinje: O. VINKO NUIĆ (str. 171). — Ploče: O. MARINKO JELIĆ (str. 172). — Posušje: O. PAVO ŠIMOVIĆ (str. 175), O. MUTIMIR ĆORIĆ, kp (str. 175) i O. CIPRIJAN BRKIĆ, kp (str. 175). — Posuški Gradac: O. VALENTIN ZOVKO (str. 175). — Prisoje: O. KARLO GRBAVAC (str. 173). — Rakitno: O. JURE ZLOPAŠA (str. 175), O. STRAHIMIR SILVIJE GRUBIŠIĆ, kp (str. 175). — Rasno: O. TADIJA BELJAN (str. 176). — Ružići: O. SEBASTIJAN LESKO (str. 171). — Roško Polje: O. ŠIMUN ANČIĆ (str. 173). — Seonica: O. JULIJE KOŽUL (str. 173). — Široki Brijeg: (kao gore, str. 434). — Šuica: O. FILIP GAŠPAR (str. 173). — Tihaljina: O. DARINKO BRKIĆ (str. 171). — Tomislavgrad: O. KLEMENT DOKIĆ (str. 173), O. MIJO ČUIĆ, kp (str. 173), O. PLACID PANDŽIĆ, kp(str. 172) i O. BERTO DRAGIĆEVIĆ (str. 172). — Veljaci: O. NIKOLA HRKAĆ (str. 174). — Vitina: O. AUGUSTIN MATIĆ (str. 174).

N o v i j e p r o m j e n e (kapelanima su imenovani): Čitluk: O. BRANKO ŠUŠAK, r. 29-XI-1914, Mokro ⊙ Mostar, m. 23-V-1937. — Grude: O. BOGDAN ĆUBELA, r. 17-I-1913, Grabova Draga ⊙ Mostar, m. 23-V-1937. — Posušje: O. ROLAND ZLOPAŠA, r. 29-V-1912, Posušje ⊙ Ljubuški, m. 16-VI-1935. (O. SILVIJE S. GRUBIŠIĆ otišao u U. S. A.). — Veljaci: O. VLADO VLAŠIĆ, r. 14-V-1912, Sovići ⊙ Ljubuški, m. 16-VI-1935.

5. REDOVNICI IZVAN PROVINCIJE.

U m i s i j a m a: O. FRANJO KS. RADIŠIĆ, r. 7-VIII-1913, Grljevići ⊙ Mostar, m. 21-II-1937, (Peking, Kina).

N a s t u d i j a m a: O. MAKSIMILIJAN JURČIĆ, r. 8-X-1913, Ružići ⊙ Ljubuški, m. 12-VI-1938, (Rim). — O. DIONIZIJE LASIĆ, r. 6-VI-1913, Uzarići ⊙ Mostar, m. 23-V-1937, (Rim). — O. JERKO KARAČIĆ, r. 20-I-1912, Crnač ⊙ Mostar, m. 12-VI-1938, (Breslau). — O. VITOMIR NALETILIĆ, r. 16-I-1915, Lise ⊙ Mostar, m. 12-VI-1938, (Rim). — O. KRUNO PANDŽIĆ, r. 8-XII-1912, Drinovci ⊙ Ljubuški, m. 14-VI-1936, (Freiburg in Br.). — O. ČEDOMIL ŠKROBO, r. 15-XI-1914, Rasno ⊙ Mostar, 17-VII-1938. — O. ANDRIJA ŠOLJIĆ, r. 14-VII-1913, Crnač ⊙ Mostar, m. 12-VI-1938. — O. ŽELJKO ZADRO, r. 26-III-1914, Grljevići ⊙ Mostar, m. 12-VI-1938. — O. BOGOMIR ZLOPAŠA, r. 7-IX-1914, Buhovo ⊙ Mostar, m. 12-IX-1937. — O. JUSTIN MEDIĆ, r. 3-IV-1914, Rasno ⊙ Mostar, m. 12-VI-1938.

6. OSTALE USTANOVE.

Novicijat se nalazi na Humcu (9 novaka).

Franjevačka klasična gimnazija s pravom javnosti na širokom Brijegu. Broji 396 đaka i to: 24 klerika, 62 đaka-interniste, 128 vanjskih đaka u konviktu, 182 vanjska đaka iz okolice.

Franjevačka bogoslovija u Mostaru broji 33 bogoslova (I.—III. godišta). — U inozemstvu studira 10 bogoslova-svećenika (IV. i V. godište).

7. HRV. FRANJEVAČKI KOMESARIJAT SV. OBITELJI.

(CROATIAN FRANCISCAN COMMISSARIAT OF THE HOLY FAMILY).

CHICAGO, Ill., 2823 Princeton Avenue. Osn. dekretom sv. Kongregacije Redovnika 9-II-1926. Ovisan u početku o Generalu Franj. Reda, a od 30-XII-1931. o hercegovačkoj Franj. provinciji. Upravlja s 9 hrvatskih i 1 slovenskom župom. Broji 19 svećenika, 3 klerika i 1 brata lajika.

Komesar: O. Dr. DAVID ZRNO, r. 30-IX-1896, Tomislavgrad, m. 28-VIII-1921.

Svećenici komesarijata: O. BONO ANDAČIĆ, r. 16-II-1882, Hamzići ⊙ Mostar, m. 22-IV-1905, žk u St. Louisu, Mo. — O. ŠPIRO ANDRIJANIĆ, r. 25-II-1897, Grude ⊙ Ljubuški, m. 21-V-1923, žk Presv. Srca Isusova, Chicago, Ill. — O. FRANO ČUTURIĆ, r. 25-XII-1885, Rastovača ⊙ Ljubuški, m. 7-IV-1911, žk sv. Jeronima, Chicago Ill. — O. BLAŽ JERKOVIĆ, r. 16-IV-1880, Vidovići ⊙ Mostar, m. 17-VIII-1902, žk u West Allis, Wis. — O. HUGOLIN FEIS, r. 20-V-1886, Čakovec, m. 22-IX-1908. — O. VLADISLAV LUBURIĆ, r. 28-III-1895, Čalići ⊙ Mostar, m. 28-VIII-1921, kp Presv Srca Isusova, Chicago, Ill. — O. ZVONKO MANDURIĆ, r. 22-VI-1898, Posušje ⊙ Ljubuški, m. 29-VI-1923, kp ž. Presv. Srca Isusova u Chicagu, Ill. — O. AMBRO MIŠETIĆ, r. 14-XII-1882, Grabovnik ⊙ Ljubuški, m. 29-VI-1905, žk u Steelton, Pa. — O. TEOFIL PEHAR, r. 6-XI-1908, Gradnići ⊙ Mostar, m. 11-XII-1932, žk ž. sv. Jeronima u Chicagu, Ill. — O. ANZELMO SLIŠKOVIĆ, r. 12-V-1898, Grljevići ⊙ Mostar, m. 8-XII-1922. — O. FERDINAND SKOKO, r. 24-IX-1907, Grab ⊙ Ljubuški, m. 11-XII-1932, žk u Ambridge, Pa. — O. KORNELIJE RAVLIĆ, r. 20-I-1913, Drinovci ⊙ Ljubuški, m. 21-II-1937.

(Točne adrese vidi u odsjeku: Hrv. župe u Sjev. Americi).

Osim toga hrv. franjevac O. STJEPAN M. STOJAKOVIĆ, r. 11-IX-1890, Mračaj ⊙ Hrv. Kostajnica, m. 19-III-1926, stan. u Franciscan monastery, Washington D. C. (spada na provinciju Baltimore).

Broj svih svećenika u provinciji iznosi 164.

VI. SLOVENSKA PROVINCIJA SV. KRIŽA.

1. ZGODOVINA.

Prvi frančiškani so prišli v slovenske kraje že leta 1233. in sicer v Ljubljano, bržkone iz Gorice. Pramati naše provincije je bila bosanska vikarija, ki je bila ustanovljena 1339. Razdeljena je bila na 8 ku-

stodij ter je obsegala vso današnjo Jugoslavijo, Sedmograško, Bolgarijo, južno Ogrsko, vso Dalmacijo ter še Apulijo in Kalabrijo. Vsled razdaljenosti so posamezne kustodije polagoma dosegle samostojnost. Ena izmed teh kustodij, namreč bosansko-hrvatska je postala mati naše provincije. Svoje ime je ohranila do l. 1708., ko si je v skladu z zemljepisno lego samostanov nadela ime: Hrvatsko-kranjska provincija sv. Križa. Leta 1900. je papeževa odločba razdelila provincijo v dve narodni provinciji: v kranjsko sv. Križa in hrvaško sv. Cirila in Metoda. Z ustanovitvijo Jugoslavije, so bili Slovenci združeni v enotno Slovenijo, si je provincija dne 22. VII. 1919. pridela naslov: Slovenska provincija sv. Križa.

Provincija je največ trpela za časa turških vpadov, protestantizma in jožefinizma. Najbolj je cvetela v dobi miru v 19. stoletju, ko je oskrbovala 3 gimnazije, imela cvetočo bogoslovno visoko šolo s pravico javnosti. Nemogoče je našteti vse tiste, ki so se tekom stoletij odlikovali po svetem življenju, po znanosti in umetnosti. Zato le nekaj imen: Po svetem življenju so sloveli: fr. Jeronim Babner, p. Anton Lazari, p. Jožef grof Lichtenberg, p. Hugo Vodnik, p. Placid Fabiani. Znanstveno so se udejstvovali: p. Jakob Hofstetter, p. Žiga Škerpin, p. Janez Nep. Trojner in drugi; v umetnostnem stremljenju so se odlikovali: p. Aleksander Roblek, p. Marcelijan (Valentin) Vodnik, p. Angelik Hribar, p. Hugolin Sattner i t. d.

2. STAREŠINSTVO PROVINCIJE.

Provincijalni minister: *P. Dr. phil. Gracijan Heric,* r. 23-XII-1885, Sv. Križ pri Ljutomeru, m. 14-VII-1908.

Kustos provincije: *P. Valerijan Landergott.*

Provincijalni definitorji: *P. Bonaventura Resman, P. Teodor Tavčar, P. Krizostom Sekovanič* in *P. Karol Dijak.*

Tajnik in prokurator provincije: *P. Feliks Tavčar.*

3. SAMOSTANI.

1. **LJUBLJANA,** Marijin trg 4. ☎ 42-61. Osn. 1233, na Marijin trg preselili 1784. Frančiškani imajo v oskrbi župnijo. ✝ Naša Ljuba Gospa od Angela pozdravljena. — P. Dr. phil. GRACIJAN HERIC (kakor zgoraj). — Gvard.: P. KRIZOSTOM SEKOVANIČ, gen. lektor in definitor, r. 17-XI-1895, Bled ⊙ Radovljica, m. 10-VII-1921. — P. Dr. theol. GVIDO RANT, eksprovinc., r. 16-VI-1880, Prem (Ital.), m. 14-VII-1902. — P. KAROL DIJAK, definitor in magister klerikov, r. 9-V-1899, Ljutomer, m. 29-VI-1925. — P. ODILO HAJNŠEK, vk, r. 30-IX-1895, Zibika ⊙ Šmarje pri Jelšah, m. 10-VII-1921. — P. BLAŽ FARČNIK (str. 278). — P. BENVENUT WINKLER, r. 17-VII-1879, Idrija (Ital.), m. 15-IV-1905. — P. Dr. theol. ANGELIK TOMINEC, ž. vk (str. 277). — P. Dr. phil. ROMAN TOMINEC (str. 278). — P. Dr. theol. STANISLAV-MARIJA ALJANČIČ, (str. 278). — P. TARZICIJ TOŠ, r. 23-I-1909, Zagreb, m. 7-VI-1935. — P. KLAVDIJ OKORN, r. 8-XI-1912, Podbrezje ⊙ Kranj, m. 5-VII-1936. —

P. MARIJAN VALENČAK, r. 7-VIII-1913, Velenje ⊙ Slov. Gradec, m. 27-IX-1936. — P. ENGELHARD ŠTUCIN, r. 30-VIII-1912, Ljubljana, m. 4-VII-1937. — Kleriki bogoslovci (6). — Kleriki gimnazijalci (9). — Bratje laiki: Fr. IGNACIJ ERMAN, Fr. GENEROZ MAJHENIČ, Fr. PETER REŠETA, Fr. TIMOTEJ ŽIŽEK, Fr. EDMUND POTOČNIK, Fr. MARCEL KOGOVŠEK, Fr. JULIJAN ULE, Fr. JOAHIM PRESEČNIK in Fr. ALKANTARA BOLDIN. — Bratje sam. tretjeredniki (3).

2. **NOVO MESTO.** Osn. 1472. ✝ sv. Leonard Op. — Gvard.: P. LUDOVIK DOVČ, r. 14-XI-1905, Dev. Mar. v Polju ⊙ Ljubljana (okolica), m. 29-VI-1929. — P. CIPRIJAN NAPAST, vk, apostolski arhivist, r. 25-I-1884, Sv. Lovrenc na Drav. polju ⊙ Ptuj, m. 25-VII-1908. — P. ALBERT PIRC, r. 21-IV-1877, Mekinje ⊙ Kamnik, m. 5-X-1900. — P. LEONARD KALAC, r. 8-I-1882, Pazin (Ital.), m. 15-IV-1905. — P. SILVIN LENARTIČ, r. 31-I-1909, Maribor, m. 2-VII-1933. — Bratje laiki: Fr. ANDREJ PRELEC, Fr. GREGORIJ ŠEPEC, Fr. HERKULAN BLAŽIČ, Fr. MARKO KASTREVEC. — Bratje sam. tretjeredniki (3).

3. **KAMNIK.** Osn. 1495. ✝ sv. Jakob St. Ap. — Gvard.: P. BERNARDIN MLAKAR, r. 18-I-1872, Sv. Lovrenc na Drav. polju ⊙ Ptuj, m. 25-III-1896. — P. SALEZIJ GLAVNIK, vk, magister novincev, r. 12-XII-1899, Hajdina ⊙ Ptuj, m. 26-IV-1925. — P. MAKSIMILIJAN BRELIH, r. 7-VII-1877, Tunjica ⊙ Kamnik, m. 5-X-1900. — P. EVSTAHIJ BERLEC, r. 13-XI-1881, Sela ⊙ Kamnik, m. 14-VII-1908. — P. FRANČIŠEK AČKO, r. 23-VII-1904, Maribor, m. 29-VI-1928. — P. MARTIN PERC, r. 24-IX-1913, Kozje ⊙ Šmarje pri Jelš., m. 27-IX-1936. — Bratje laiki: Fr. AMAT GABERC, Fr. LIBERAT ČOTAR, Fr. DIDAK BERLIC, Fr. KANIZIJ FRICELJ, Fr. JOŽEF-KUPERTIN BEZJAK, Fr. KSAVERIJ ZALER. — Brat sam. tretjerednik (1). — Novicijat: 4 klerika-novinca.

4. **MARIJA NAZARET ✉ Mozirje.** Osn. 1632. ✝ Naša ljuba Gospa od angela pozdravljena. — Gvard.: P. EMERIK LANDERGOTT, r. 25-II-1872, Sv. Trojica v Slov. gor. ⊙ Maribor l. br., m. 14-VII-1895. — P. KERUBIN TUŠEK, ž. vk (str. 340). — P. EMILIJAN DOVGAN, r. 24-VII-1867, Kamnik, m. 6-VII-1890. — P. HUBERT MAROVT, r. 30-IX-1880, Braslovče ⊙ Celje, m. 15-VIII-1905. — P. KRIZOGON TIŠLER, r. 1-X-1881, Žužemberk ⊙ Novo mesto, m. 21-XII-1904. — P. AKVIN OTTAVI, r. 16-V-1885, Ljubljana, m. 12-VII-1909. — P. KORNELIJ GORŠE, r. 7-III-1909, Trst (Ital.), m. 2-VII-1933. — Bratje laiki: Fr. RIZERIJ GORKIČ, Fr. ADJUT STANOŠEK, Fr. OSVALD ROGALE, Fr. SOLAN ZELNIK. — Brat sam. tretjerednik (1).

5. **BREŽICE.** Osn. 1660. ✝ sv. Anton Pad. — Gvard.: P. ERNEST JENKO, r. 1-VIII-1875, Tupaliče ⊙ Kranj, m. 16-VII-1899. — P. KONŠTANTIN URANKAR, vk, r. 13-XII-1903, Maribor, m. 29-VI-1929. — P. ALOJZIJ LIPEJ, r. 28-I-1888, Cirkovce ⊙ Ptuj, m. 14-VII-1913. — P. BALDOMIR WEINGERL, r. 15-IX-1911, Sv. Barbara v Sl. gor. ⊙ Maribor, m. 7-VII-1935. — P. VIANEJ TRINKO, r. 17-III-1907, Chicago (U. S. A.), m. 2-VII-1933. — Bratje laiki: Fr. KOZMA FERLIČ, Fr. PEREGRIN MEDVED, Fr. LUKA VODOŠEK, Fr. SILVESTER KARNER. — Bratje sam. tretjeredniki (2).

6. **MARIBOR**, ☎ 22-14. ☐ osn. 1240. in zopet 1864. Manjši bratje Franč. upravljajo župnijo. ✝ Marija mati milosti (bazilika). — Gvard.: P. GABRIEL PLANINŠEK (str. 324). — P. VALERIJAN LANDERGOTT, kustos, ž. vk (str. 324). — P. RUPERT SUHAČ, vk, r. 29-VIII-1895, Sv. Jurij ob Šč. ⊙ Ljutomer, m. 10-VII-1921. — P. ANDREJ GOLOB, r. 15-VIII-1862, Sv. Jurij ob J. ž. ⊙ Celje, m. 5-VII-1885. — P. SEVERIN KOROŠEC (str. 324). — P. DOMINIK NABERNIK, r. 17-XI-1879, Dovje ⊙ Radovljica, m. 5-I-1904. — P. GRATUS KOSTANJŠEK, r. 10-VI-1883, Sromlje ⊙ Brežice, m. 14-VII-1908. — P. KASIJAN FARIČ, r. 28-IX-1904, Hoče ⊙ Maribor, m. 5-VII-1931. — P. ANASTAZIJ BAJUK, r. 2-IV-1912, Ljubljana, m. 7-VII-1935. — P. MARIJOFIL JELENC, r. 14-I-1910, Slivnica ⊙ Celje, m. 5-VII-1936. — P. BERTRAND KATNIK, r. 12-XII-1913, Rožek (Njem.), m. 19-XII-1936. — P. PELAGIJ MAJHENIČ, stud. theol., r. 11-XI-1912, Sv. Trojica v Sl. g. ⊙ Maribor, m. 4-VII-1937. — Ostali kleriki (3). — Bratje laiki: Fr. PAŠKAL VRENJAK, Fr. BOŠTIJAN LUNDER, Fr. RUFIN SAJE, Fr. ROK STELE, Fr. ANGEL MURKO, Fr. IRENEJ PRAPROTNIK. — Bratje sam. tretjeredniki (3).

7. **SV. TROJICA V SLOV. GORICAH.** Osn. 1854. ✝ Presv. Trojica. — Gvard.: P. LADISLAV PINTAR (str. 327). — P. VLADIMIR BOBEK, vk, (str. 327). — P. HENRIK DAMIŠ (str. 340). — P. ILDEFONZ LANGERHOLZ (str. 326). — Bratje laiki: Fr. LEOPOLD KOS, Fr. TEOFIL VODEB. — Bratje sam. tretjeredniki (3).

8. **BREZJE.** Osn. 1899. ✝ sv. Vid M. — Gvard.: P. Dr. phil. HADRIJAN KOKOLJ, rektor svetišča, r. 4-XI-1882, Sv. Barbara v Hal. ⊙ Ptuj, m. 25-VII-1907. — P. BONAVENTURA RESMAN, vk in definitor, r. 25-IX-1874, Podbrezje ⊙ Kranj, m. 22-VII-1897. — P. OTON KOCJAN, r. 19-VII-1875, Dragatuš ⊙ Črnomelj, m. 12-VII-1906. — P. KLEMEN ŠMID (str. 295). — P. OTMAR VOSTNER, r. 18-VIII-1908, Sv. Ema ⊙ Šmarje pri Jel., m. 7-VII-1935. — Bratje laiki: Fr. ERNEST GORKIČ, Fr. LUCIJ FIDELJ, Fr. DONAT JUG, Fr. MATIJA ŠTUPICA, Fr. KAMIL KRAVŠNIK, Fr. JOZAFAT FINŽGAR.

9. **LJUBLJANA-VIČ.** (☎ 42-68). — REZIDENCA. Osn. 1907. ✝ sv. Anton Pad. — Predst.: P. TEODOR TAVČAR, definitor (str. 279). — P. ARHANGEL APPEJ, r. 6-VI-1876, Sv. Rupert ⊙ Krško, m. 5-X-1900. — P. JANEZ ŽURGA, dipl. prof. in asistent na univerzi, r. 22-IX-1885, Toplice ⊙ Novo mesto, m. 14-VII-1910. — P. KRIZOLOG ZAJEC (str. 279). — P. BENJAMIN TOMŠIČ, r. 12-X-1911, Kandija ⊙ Novo mesto, m. 7-VII-1935. — Brat laik: Fr. EMIL KOMEJANEC. — Brat sam. tretjerednik (1).

10. **NOVA ŠTIFTA** ✉ **Sodražica.** — **REZIDENCA.** Osn. 1914. ✝ Mati Božja Vnebovzeta. — Predst.: P. AMBROZIJ REMEC, ekspozit (str. 304). — P. FERDINAND ZAJEC, r. 30-V-1876, Novo mesto, m. 30-X-1898. — Brat laik: Fr. IVO HUDOKLIN. — Brata sam. tret. (2).

11. **LJUBLJANA-ŠIŠKA.** (☎ 42-62). — REZIDENCA. Osn. 1926. ✝ sv. Frančišek Seraf. — Predst.: P. METOD VALJAVEC, r. 28-VII-1892, Leše ⊙ Radovljica, m. 24-VII-1916. — P. ANANIJA VRAČKO (str. 278). — P. FELIKS TAVČAR, prokurator provincije, r. 10-II-1885, Brezje ⊙

Radovljica, m. 14-VII-1908. — P. Dr. theol. MODEST NOVAK, ž. vk (str. 278). — P. JOŽEF ALJANČIČ (str. 278). — Brat laik: Fr. LEO ŠUTA.

12. **ROCNO** ✉ **Št. Vid nad Ljubljano.** — REZIDENCA. Osn. 1930. ✝ sv. Anton Pad. — Predst.: P. BOGDAN MARKELJ, r. 13-XII-1896, Podbrezje ⊙ Kranj, m. 29-VI-1922. — P. Dr. theol. HUGO BREN, r. 5-XII-1881, Sv. Gora ⊙ Litija, m. 14-VII-1907. — Bratje laiki: Fr. LUDOVIK KLOBČIČ, Fr. RAJMUND ŠEGULA, Fr. DAVID GORENC. — Bratje sam. tretjeredniki (2).

13. **LJUBLJANA IX.** (☎ 42-64). — HOSPIC. Osn. 1937. ✝ sv. Ciril in Metod. — Predst.: P. KAZIMIR ZAKRAJŠEK (str. 278). — P. KALIST LANGERHOLZ, r. 23-I-1911, Beljak (Njem.), m. 7-VII-1935.

4. REDOVNIKI, KI DELUJEJO IZVEN DOMAČE PROVINCIJE

a) KOMISARIJAT SLOV. FRANČ. PROVINCIJE V ZDRUŽENIH DRŽAVAH SEVERNE AMERIKE.

Slov. frančiškani so že leta 1912. ustanovili komisarijat v Severni Ameriki za dušno pastirstvo med slov. izseljenci v Združ. Državah. Dasi ima komisarijat sedaj že veliko večino redovnikov izmed izseljencev, še vendar deluje tam nekaj redovnikov, ki pripadajo domači provinciji.

1. **LEMONT, Ill.** P. O. Box 608, U. S. A. — SAMOSTAN. — Gvardijan: P. ALEKSANDER URANKAR. — P. JOHN Cap. FERLIN, svetnik Komisarijata, r. 2-IX-1870, Zagradec ⊙ Novo mesto, m. 25-III-1896. — P. BENIGEN SNOJ, r. 13-X-1867, Zagorje ⊙ Litija, m. 17-XII-1890. — Bratje laiki: Fr. BONIFACIJ DIMNIK, Fr. AKURZIJ SUMRAK in Fr. ANTONIN ŠEGA.

2. **NEW YORK CITY,** 62 St. Mark's Place, New York U. S. A. — REZIDENCA Sv. Cirila in Metoda. — Brat laik: Fr. HUMIL ŠAVELJ.

3. **CHICAGO,** Ill. 1852 West 22 And., Place, U. S. A. — REZIDENCA Sv. Štefana. — P. BERNARD AMBROŽIČ, r. 20-IV-1892, Dobrova ⊙ Ljubljana, m. 22-VI-1915.

4. **JOHNSTOWN, Pa.,** 464 Decker Ave., U. S. A. — REZIDENCA sv. Terezije. — Brat laik: Fr. SERAFIN VENE.

5. **DETROIT, Mich.,** 386 Geneva Ave., Highland Park, U. S. A. — REZIDENCA sv. Jan. Vianney. — P. HIJACINT PODGORŠEK, r. 25-I-1891, Slivnica ⊙ Maribor d. br., m. 11-IV-1920.

6. **WILLARD, Wis.,** Holy Family Church, U. S. A. — REZIDENCA sv. Družine. — P. ANZELM MURN, r. 29-VIII-1875, Toplice ⊙ Novo mesto, m. 22-XII-1900.

b) V DRUGIH KRAJIH.

P. ADOLF ČADEŽ, r. 4-V-1871, Trata ⊙ Kranj, m. 9-VI-1895. (S. Salvator Betfage Box 50, Jerusalem, Palestina).

P. PETER BAPTIST TURK, r. 29-X-1874, Toplice ⊙ Novo mesto, m. 28-IX-1899. (Resid. Vescovile, E.-Wo Road Hancow, China).

P. EVGEN STANET, r. 23-IV-1876, Vurberg ⊙ Maribor, m. 29-VII-1901. (Eglise St. Joseph, Cairo. Egypte).

P. ZOFRONIJ KOZLEVČAR, r. 14-X-1886, Stična ⊙ Litija, m. 25-VII-1910. (Monte Santo presso Gorizia, Italia).

P. KERUBIN BEGELJ, r. 25-VII-1892, Cerklje ⊙ Krško, m. 22-IV-1917. (Convento di S. Catarina, Cairo. Egypte).

Fr. VIKTORIJAN ŽNIDARŠIČ (Convento di S. Salvatore, Gerusalemme, Palestina).

Statistika Provincije: 13 redovnih hiš, 83 duhovnikov (izvan Prov. 12), 52 bratov (5 izvan Prov.), 15 klerikov, 4 novicev, 20 tretjerednikov. — Skupaj 174.

5. FRANJEVCI-KONVENTUALCI
(ORDO FRATRUM MINORUM CONVENTUALIUM).

1. HISTORIJSKI OSVRT.

Prema neprekidnoj i vjerodostojnoj predaji sam je sv. Franjo osnovao samostane u Splitu, Zadru i Dubrovniku. To bi bio početak Reda Manje braće (Minorita) u našim krajevima. Već 1260. na generalnom kapitulu u Narboni spominje se i dalmatinska provincija sa četiri kustodije: istarskom, rapskom, zadarskom i dubrovačkom. Za pape Bonifacija VIII. nazvana je »Provincia Sclavoniae« i brojila je mnogo samostana od Trsta do Kotora. Mletačka republika i francuska vladavina u Dalmaciji dokinu mnoge samostane, tako da početkom XIX. vijeka ostade samo pet samostana: Piran, Cres, Split, Šibenik i Vis. Dalmatinskoj se provinciji pridruži 1828. i veliki samostan sv. Antuna u Padovi sve do 1907. Poslije Svjetskog rata samostani Piran i Cres potpadoše pod Italiju, a pridođoše Ptuj i Pančevo i novootvoreni samostan sv. Antuna u Zagrebu.

Od hrvatskih Konventualaca posebno se istakoše bl. Nikola Tavilić iz Šibenika, misijonar u Bosni i jeruzalemski mučenik († 1391), Fra Antun iz Splita, biskup i apostol Moldavske († 1370). Fra Bernardin iz Splita, pisac najstarijeg hrvatskog štampanog Evanđelistara 1495., Fra Pavao Modrušanin, auktor glasovitog glagolskog misala iz 1531., učeni bogoslovi O. Mato Ferkić iz Krka, profesor univerze u Padovi i O. Kamilo Luppi-Vučić, glasoviti propovjednik. Dvoreći okuženike u Splitu pomriješe od kuge sva samostanska braća u Splitu (1606). U krvavom ratu za oslobođenje Dalmacije od Turaka ističe se O. Petar Kapić de Andreis, a u narodnoj borbi u Istri umni provincijal O. Josip Milošević.

2. STARJEŠINSTVO.

General reda: *O. Dr. Beda Hess, Američanin.*

Adresa: Roma (101), Piazza SS. Apostoli, 51.

Provincijal: *O. Dr. Bonaventura Burić,* r. 24-VI-1873, K. Lukšić ⊙ Split, m. 2-II-1896.

Asistenti: *O. Dr. Ladislav Glavina,* tajnik provincije; *O. Ambrozij Vlahov,* kustos zagrebački; *O. Serafin Grškovič,* def. zagrebačke kustodije.

Adresa: Zagreb — Sv. Duh, 29.

3. SAMOSTANI.

1. **ZAGREB.** — SAMOSTAN. Osn. 1922. † sv. Duh. † ✳ sv. Antun Padovanski. — Provincijal: O. Dr. BONE BURIĆ (kao gore). — Gvard.: O. IGNACIJE ALJINOVIĆ, r. 1883, Split, m. 1906. — O. AMBROZ VLAHOV, r. 1895, Šepurine ⊙ Šibenik, m. 1918. — O. STANKO FIRIZIN, r. 1878, Šibenik, m. 1900. — O. Dr. LADISLAV GLAVINA, r. 1895, Klis ⊙ Split, m. 1918. — O. DOMINIK KAMENSKI, r. 1910, Pregrada, m. 1933. — O. VINKO PEHAR (str. 31). — O. Dr. ANĐELKO CAR, r. 1910, Crikvenica, m. 1935. — O. TOMISLAV TALAN, r. 1910, Čučerje, m. 1934. — O. FIDELIS FAJT, kth. zanat. šk., r. 29-VII-1915, Vukovar, m. 1938. — Braća lajici: Fra VJEKOSLAV FALAMIĆ, Fra IZIDOR JELUŠIĆ, Fra LEO HOZA, Fra FELICIJAN FAJT, Fra PETAR JARŠULIĆ i Fra HUGOLIN JURAN. — Bogosl. sjemenište sa 10 bogoslova.

2. **ZAGREB, Kustošija.** — PODRUŽNICA. Osn. 1937. — O. SERAFIN GRŠKOVIĆ (str. 31). — O. KERUBIN VLAHOVIĆ, r. 1910, Klanjec, m. 1935. — O. PETAR JUS, r. 1910, Hum na Sutli ⊙ Pregrada, m. 1935. — O. DIONIZIJE DRNIĆ, kth. u Kustošiji, r. 27-III-1915, Preloščica ⊙ Sisak, m. 1938.

3. **PANČEVO.** — SAMOSTAN. Osn. prije 1718. † sv. Karlo Boromejski. — Gvard.: O. KAZIMIR KAŠTELAN (str. 401). — O. ANTUN VLAHOVIĆ (str. 401). — O. METOD RUPAR (str. 401). — O. KONRAD FIRŠT, upr. ž. (str. 401). — Brat lajik: Fra HUBERT GARBOWSKY.

4. **PTUJ.** — SAMOSTAN. Osn. 1239. † sv. Petar i Pavao Ap., sagr. 1360. Ž. inkorp. samostanu. U samostanu se nalazi niža klas. gimn. (20 nutarnjih đaka) i novicijat. Oci imaju vodstvo gradskog đačkog doma (40 đaka). — Gvard.: P. MIROSLAV GODINA (str. 331). — P. ALFONZ SVET, ž. vk (str. 331). — P. SREČKO AUER, magister novaka, r. 27-VII-1890, Bobovišće ⊙ Supetar, m. 30-XI-1912. — P. Dr. phil. MARIJAN GOJKOŠEK, r. 5-X-1907, Trnovci ⊙ Ptuj, m. 25-VI-1933. — P. BUDISLAV BENVIN, r. 6-XI-1907, Belej (Cres, Ital.), m. 29-VI-1931. — P. INOCENC KUNČNIK (str. 331). — P. ANDREJ VATOVEC, r. 28-XI-1910, Slope (Istra, Ital.), m. 10-VI-1933. — P. BERNARDIN ŠALAMUN, r. 5-I-1866, Mestni vrh ⊙ Ptuj, m. 13-VII-1890. — P. ALOJZIJ HORVAT, r. 28-XII-1912, Sv. Lovrenc ⊙ Ptuj, m. 2-VIII-1936. — P. JOZAFAT JAGODIČ, r. 14-VII-1914, Dol ⊙ Šmarje, m. 27-VI-1937. — P. ŠTEFAN SAVINŠEK, r. 25-VIII-1915, Jesenice ⊙ Radovljica, m. 1938. — Lajici-novaci: Fra GABRIEL PAVLIČ, Fra NIKOLA PAVAN, Fra MATIJA BALIND i Fra MARIJAN BEDENIKOVIĆ.

5. **PTUJSKA GORA (Črna gora pri Ptuju).** — REZIDENCIJA. Kuća, sagr. 1768 od OO. Isusovaca, pripala OO. Konvent 1937. Osn. 1937. † ✳ Mati Božja. — Predst.: P. KONSTANTIN OCEPEK, upr. ž. (str. 329). — P. BOŽIDAR GLAVAČ, kp (str. 329).

6. **SPLIT.** — SAMOSTAN. Prema tradiciji osn. 1212. od samog sv. Franje As. † sv. Franjo As. i sv. Felicijan M. — Gvard.: O. AUGUSTIN CEOLA, r. 1882, Padova (Ital.), m. 1905. — O. FRANO MIOLIN, r. 1871, Sućurac ⊙ Split, m. 1894. — O. MARKO KRALJEVIĆ, r. 1884,

Sućurac ⊙ Split, m. 1907. — O. MIROSLAV KOCEIĆ, r. 1916, Dugopolje ⊙ Split, m. 1938. — O. JOSIP VLAHOVIĆ, r. 1909, Gredice ⊙ Klanjec, m. 1933. — O. Dr. ATANAZIJE SPAROŽIĆ, r. 1911, Vrbnik ⊙ Krk, m. 1935. — Braća lajici: Fra JOSIP MLAKER, Fra ROKO PANCIROV. — Kandidati (4).

7. **SV. VID pri PTUJU.** — SAMOSTAN. Osn. 1617. † sv. Vid M. — Predst.: P. KAROL JELUŠIČ (str. 334). — P. DANIJEL TOMŠIČ, r. 11-I-1903, Studenec ⊙ Krško, m. 10-VI-1933. — P. GAUDENCIJE GOLOB, r. 20-IV-1915, Podvinci ⊙ Ptuj, m. 1938.

8. **ŠIBENIK.** — SAMOSTAN. Osn. 1221. izvan gradskih zidina. 1319. porušen i sagr. 1320. unutar grad. zidina. † sv. Franjo As., sagr. 1384. — Gvard.: O. VID ĐIKOVIĆ-MARKOVINA, r. 16-VI-1875, Split, m. 3-IX-1899. — O. Dr. BERNARDIN POLONIJO, r. 18-VIII-1885, Vrbnik ⊙ Krk, m. 21-XII-1907. — O. JOSIP MIOLIN, r. 28-IV-1884, K. Sućurac ⊙ Split, m. 16-IX-1906. — O. NIKOLA PASINI, r. 23-X-1878, šibenik, m. 25-III-1901. — O. DUJAM BRAJEVIĆ, r. 14-VII-1881, Split, m. 16-VII-1905. — Braća lajici: Fra KRISTOFOR KNEZIĆ i Fra RUFIN BARILA. — Izvan samostana: O. Dr. JERONIM MILETA, biskup šibenski (str. 245).

9. **VINKOVCI.** — REZIDENCIJA. Osn. 1938. — Predst.: O. ĆIRIL SPAROŽIĆ, r. 15-I-1898, Vrbnik ⊙ Krk, m. 17-IX-1921. — O. PIJO POLONIJO, r. 23-II-1915, Vrbnik ⊙ Krk, m. 1938.

10. **VIS.** — SAMOSTAN. Osn. koncem XV. stolj. † sv. Jeronim. — Gvard.: O. AUGUSTIN NEGOVETIĆ, r. 21-VI-1874, Cres (Istra, Ital.), m. 21-XII-1895. — Brat lajik: Fra JULIJAN VLAHOVIĆ.

4. REDOVNICI IZVAN PROVINCIJE.

O. RAFAEL GRŠKOVIĆ, r. 28-II-1896, Vrbnik ⊙ Krk, m. 15-VIII-1915, O. VENCESLAV ARDAS, O. VIKTOR ROGULJ, O. VLATKO VLAHOVIĆ, hrvatski misijonari u Sjev. Americi.

Statistika: Samostana 6, rezidencija 3, svega 9. — Svećenika 48 (od tih 4 izvan provincije), braće-lajika 16, klerika 10. Svega 74.

6. FRANJEVCI — TREĆOREDCI
(TERTIUS ORDO REGULARIS S. FRANCISCI ASS.).

(Kratica: T. O. R.).

1. HISTORIJSKI OSVRT.

Sv. Franjo Asiški ustanovio je g. 1221. Treći red za svjetovnjake. Još za života svečeva, a osobito poslije njegove smrti mnogi su Trećoredci provodili zajednički samostanski život i polagali tri redovnička zavjeta. Papa Nikola IV. potvrdi im kao pravom redu posebna pravila 1289. Ipak se svi Trećoredci ne ujediniše i nemaju svi istoga generala. Mnogi su i danas izravno pod vlašću biskupa mjesta. Pijo XI. posebnom Konstitucijom potvrdi Pravila III. samostanskog Reda sv. Franje, posebno pak njegovog hrvatskog ogranka. Svrha je Redu: nasljedovati Isusa Krista živeći po primjeru i opomenama sv. Franje. Drugotna je svrha: činiti djela milosrđa.

U naše krajeve naseliše se neki Trećoredci već god. 1251. u Zadar, gdje već 1260. grade svoj samostan. Narod ih naziva »remete od pokore« ili kasnije »religiosi illirici — de littera sclava« t. j. hrvatski redovnici ili fratri glagoljaši, jer su se uvijek, kao i danas, služili staroslavenskim jezikom i glagolskim knjigama u službi Božjoj. Naši Trećoredci čine od 1473. regularnu provinciju, koju Klement VIII. podloži 1602. trećoredskom generalu u Rimu.

Trećoredci su vrlo zaslužni za očuvanje i razvoj glagolice kod Hrvata. Kao književnici ili glagolski pisci posebno se ističu: O. Šimun Klimantović († 1540), OO. Mihovil Nižić, Franjo Depope i Gabrijel Bolmarčić u XVII. vijeku, OO. Antun Juranić i Benedikt Mihaljević u XVIII. vijeku, a od novijih O. Dragutin Antun Parčić i O. Stjepan Ivančić († 1925). Na glasu svetosti umro je O. Matej Bošnjak (1420—1525).

2. REDOVNIČKO STARJEŠINSTVO.

General reda: *O. Dr. Giovanni Parisi.*

Generalna kurija: Roma (2), Convento di SS. Cosma e Damiano, Via in Miranda 2.

Provincijal: *O. Ignacije Radić,* r. 28-VIII-1876, Sv. Vid ⊙ Krk, m. X-1899.

Provincijalat Trećoredaca sv. Franje: Zagreb, Sv. Ksaver.

Provincijalno vijeće:

O. Lovro Hržić, čuvar i ekonom Provincije, r. 1-II-1888, Dubašnica ⊙ Krk, m. 15-VII-1912.

O. Metod Antončić, definitor, r. 18-XI-1887, Port-Sayd (Egipat), m. 15-VII-1912.

O. Ignacij Mašina, definitor i eksprovincijal, r. 17-VI-1894, Preko, m. 17-VI-1917.

O. Josip Dujmović, definitor, r. 12-V-1898, Dubašnica ⊙ Krk, m. 13-III-1921.

O. Ivan Maržić, definitor, r. 17-XII-1899, Pag ⊙ Rab, m. 19-IV-1925.

3. REDOVNIČKE KUĆE.

1. **ZAGREB.** — SAMOSTAN SV. FRANJE KSAVERA. Osn. 1926. ✝ sv. Franjo Ksav. — O. IGNACIJE RADIĆ, provincijal. — Gvard.: O. LOVRO HRŽIĆ. — O. METOD ANTONČIĆ, magister klerika. — O. IVAN MARŽIĆ, kth. u Zagrebu. — O. DINKO FILIPI, tajnik Provincije (str. 33). — O. JAKOV MEŠTROVIĆ, kth., r. 30-IX-1909, Pag ⊙ Rab, m. 29-VI-1934. — O. MIRKO USMIANI, r. 24-I-1912, Pag ⊙ Rab, m. 29-VI-1936. — O. GABRIJEL BADURINA, ekonom (str. 31). — Braća lajici: Fra PAŠKO LOVRIĆ, Fra BERNARDIN MARČELIĆ i Fra DOMINIK BURIĆ. — Klerici-bogoslovi (24).

2. **KRK.** — SAMOSTAN SV. FRANJE. Sagr. 1290, nekad konventualski, od 1783. trećoredski. ✝ sv. Franjo As. — Gvard.: O. AUGUSTIN

BAJČIĆ, r. 29-IV-1871, Nenadić ⊙ Krk, m. 28-X-1894. — O. NIKOLA MILČETIĆ (str. 231). — O. Dr. phil. i theol. TEODOR BADURINA, samost. ekonom, r. 21-X-1909, Lun ⊙ Rab, m. 25-VII-1933. — O. PAVAO BADURINA, r. 10-XII-1910, Lun ⊙ Rab, m. 29-VI-1935. — Brat lajik: Fra ROKO SORIĆ.

3. **GLAVOTOK (otok Krk).** — SAMOSTAN SV. MARIJE. Sagr. 1468. ✝ Bezgrješno Začeće Bl. D. Marije. — Gvard.: O. SREĆKO DUJMOVIĆ (str. 239). — O. Dr. theol. STANKO DUJMOVIĆ, r. 27-I-1866, Port (Dubašnica) ⊙ Krk, m. 1888. — O. VICE MILČETIĆ, r. 16-I-1863, Zidarić ⊙ Krk, m. 1888. — Braća lajici: Fra MILUTIN i Fra ANDRIJA SORIĆ.

4. **DUBAŠNICA ✉ Malinska (otok Krk).** — SAMOSTAN SV. M. MANDALJENE. Sagr. 1480. ✝ sv. Marija Mandaljena. — Gvard.: O. Dr. iur. can. BENKO ŽGOMBIĆ (str. 240). — O. HIJACINT RUŠIN, r. 3-XII-1870, Brzac ⊙ Krk, m. 14-I-1894. — Brat lajik: Fra STANKO KOŠTA.

5. **PREKO.** — SAMOSTAN SV. PAVLA I. PUSTINJAKA (na otočiću Galevcu). Nekadašnji pavlinski ▭ preuzeli 1446. OO. Trećoredci. Novicijat. Niža privatna gimnazija. Tiskara Provincije. — Gvard.: O. IGNACIJE MAŠINA (kao gore). — O. KERUBIN SIŠUL, učitelj novaka, r. 8-II-1892, Kukuljanovo, m. 11-III-1917. — O. Dr. phil. DRAGUTIN PRENDIVOJ, direktor niže gimn., r. 11-IV-1910, Bajčići ⊙ Krk, m. 3-II-1935. — O. STJEPAN SORIĆ, r. 26-XI-1901, Preko, m. 19-IV-1925. — O. KAŽIMIR TETKIĆ, samost. ekonom, nastavnik, r. 11-VIII-1912, Morović ⊙ Šid, m. 14-IV-1935. — Braća lajici: Fra JOSO ARŽIĆ, Fra VJEKOSLAV MARČELIĆ, Fra FILIP ZVONAR, i Fra ALFONS KUNŠT. — 11 klerika-gimnazijalaca. Novaci (2).

6. **ZAGLAV ✉ Sali, Dugi otok.** — SAMOSTAN SV. MIHOVILA ARKANĐELA. Sagr. 1451. ✝ sv. Mihovil Ark. — Gvard.: O. ŠIME VLADOVIĆ, ž. vk (str. 265).

7. **PRVIĆ-LUKA kraj Šibenika.** — SAMOSTAN SV. MARIJE OD MILOSTI. Sagr. 1463. ✝ sv. Marija od Milosti. — Gvard.: O. PERO TURKALJ, r. 28-V-1891, Slunj, m. 28-XI-1913. — O. SEBASTIJAN LONČAR, upr. ž. (str. 248). — O. FRANJO FATUTA (str. 248).

8. **HERCEG-NOVI (Boka Kotorska).** — SAMOSTAN SV. ANTUNA PAD. Preuzet 1889. — Gvard.: O. ANĐELO BURATOVIĆ (str. 232). — O. SERAFIN MIČIĆ, duh. pomoćnik, r. 16-IX-1913, Puntamica kod Zadra (Ital.), m. 27-VI-1937. — Brat lajik: Fra STANKO KOŠTA. Tercijar (1).

9. **OGULIN.** — SAMOSTAN KRISTA KRALJA. Osn. 1937. † Krist Kralj. — Gvard.: O. JOSIP DUJMOVIĆ (kao gore). — O. RAFAEL KOŠTA, r. 10-IV-1913, Preko, m. 27-VI-1937. — Brat lajik: Fra ALFONZ VLAŠIĆ.

4. IMENA REDOVNIKA, KOJI SE NALAZE IZVAN PROVINCIJE.

O. BONO ZEC, prokurator Reda, r. 1868, Brzac ⊙ Krk, m. 1892. (Roma II, Via in Miranda 2).

O. ALBERTO ŽAGAR, žk hrv. župe u Americi, r. 3-III-1893, Osilnica ⊙ Kočevje, m. 11-III-1917. (St. Nicholas R. C. Church, 24 Maryland Ave, Millvale, Pa, USA).

O. DOBROSLAV SORIĆ, žk hrv. župe u Americi, r. 26-XII-1895, Preko, m. 12-V-1918. — (St. Nicholas Church Rectory, 1326 East Ohio Street, N. S. Pittsburgh, Pa, USA).

O. ANTE NIŽIĆ, duh. pomoćnik i misionar u Americi, r. 18-V-1873, Preko, m. 4-X-1896. (St. Nicholas R. C. Church, 24 Maryland Ave, Millvale, Pa, USA).

O. MARIJAN SORIĆ, duh. pomoćnik i misionar u Americi, r. 29-I-1908, Preko, m. 25-VI-1933. (Pittsburgh, Pa, kao gore).

O. FRANJO KARAVANIĆ, žk hrv. župe u Americi, r. 4-VI-1900, Pag ⊙ Rab, m. 19-IV-1925. (Sacred Heart Croatian Church, 707 Shaw ave, Mchcesport, Pa, USA).

O. BOGOLJUB RADIĆ, stud. iur. can. u Rimu, r. 6-VI-1912, Sv. Vid ⊙ Krk, m. 29-VI-1936. (Roma II. — Via in Miranda 2).

Statistika Provincije: 9 samostana, 37 svećenika, 24 bogoslova, 11 klerika-gimnazijalaca, 13 braće lajika i 2 novaka, svega 87.

7. ISUSOVCI
DRUŽBA ISUSOVA.
(SOCIETAS JESU).

(Kratica: S. I.)

1. HISTORIJAT.

Isusovački je red osnovao sv. Ignacij Lojolski, a odobrio ga je papa Pavao III. g. 1540. Svrha je redu: vlastito posvećenje članova, širenje slave Božje i rad za duhovno spasenje bližnjih. Na kraju g. 1936. brojio je 25.460 članova, od tih 11.365 svećenika. U našim krajevima počeli su Isusovci djelovati g. 1559. Prve kuće: Dubrovnik (1604), Zagreb (1606), Rijeka (1628), Varaždin (1632), Osijek (1687), Petrovaradin (1693) i Požega (1698). Od XVI. do pod kraj XVIII. v. razvijahu Isusovci golem rad na polju srednjeg i visokog školstva i odgoja svećeničkog podmlatka, pa pučkim misijama, katekezom, propovijedanjem, pisanjem knjiga, jačanjem kršćanskog života, Marijinim kongregacijama, Bratovštinama Muke i Smrti Isusove. B. Kašić izdao je prvu gramatiku hrv. jezika (1604), J. Mikalja prvi hrv. rječnik (1649—1651). Rječnike su još izdali: J. Habdelić (1670), A. della Bella (1728), Sušnik-Jambrešić (1742). Svetošću su izašli na glas: tri Ratkaja (Nikola u Indiji, Ivan u Americi, mučenik, Stjepan), Ferdo Konšćak u Kaliforniji, Juraj Mulih, Bernard Zuzorić, Franjo Beller itd. — Vlastita provincija osnovana je g. 1909. (Hrvatska-Slavonija, Bosna, Hercegovina, Dalmacija), a g. 1919. pridružene su joj ostale zemlje Jugoslavije.

2. REDOVNIČKO STARJEŠINSTVO.

General Reda: *O. Vladimir Ledóchowski,* Roma (113), Borgo S. Spirito 5.

Slavenski asistent: *O. Anton Pad. Prešeren,* r. 8-VI-1883, Zabreznica ⊙ Radovljica, m. 28-X-1908.

Provincijal: *O. Franjo Jambreković,* r. 6-III-1890, Mače ⊙ Zlatar, m. 3-VII-1913.

Vijeće Provincije: *O. Bruno Foretić, O. Ivan Kozelj, O. Ante Alfirević* i *O. Franjo Tomc.*

(Sijelo Provincijalata: Zagreb, Palmotićeva ul. 33).

3. REDOVNIČKE KUĆE.

1. **BEOGRAD,** Poenkareova 23, ☎ 25-880. — REZIDENCIJA. Župa sv. Petra. Osn. 1930. ✝ sv. Petar Ap. — Superior i upr. ž.: O. FERDO KOBI, r. 6-I-1889, Breg-Borovnica ⊙ Ljubljana, m. 6-III-1921. — O. IVAN JAUH, r. 19-IX-1905, Predoslje ⊙ Kranj, m. 26-VI-1936. — O. ANTON ZUPANČIČ, r. 1-IV-1901, Vel. Lipoglav ⊙ Ljubljana, m. 24-VIII-1936. — Braća lajici: Br. FRANJO JURKO i Br. ANTUN MEDVED.

2. **DUBROVNIK,** Sv. Katarine ul. 1. — REZIDENCIJA. Osn. 1853. ✝ sv. Ignacije Lojolski. — Superior: O. PETAR PERICA, r. 27-VI-1881, Kotišina ⊙ Makarska, m. 26-VII-1914. — O. STJEPAN CEPETIĆ, r. 31-VI-1885, D. Šarampov ⊙ Čazma, m. 26-VII-1920. — Brat lajik: Br. FRANJO Sal. KOMAREK.

3. **LJUBLJANA,** Zrinskega cesta 9, ☎ 41-66. — REZIDENCIJA I DOM DUHOVNIH VJEŽBA. Osn. 1887. ✝ sv. Josip. — Superior: O. RUDOLF PATÈ, r. 10-IV-1900, Ljubljana, m. 24-VIII-1929. — O. ANTON ER. BUKOVIČ, ministar i prokurator, r. 14-I-1886, Vipava (Italija), m. 14-VII-1908. — O. LUDOVIK DOSTAL, r. 10-VIII-1877, Ljubljana, m. 5-VII-1908. — O. VIKTOR KOPATIN, r. 13-XII-1878, Št. Vid pri Vipavi (Ital.), m. 26-VII-1911. — O. LUDOVIK LEDERHAS, r. 12-IV-1892, Ljubljana, m. 22-VI-1915. — O. FRANJO MRAK, r. 7-VI-1899, Radovljica, m. 14-VIII-1937. — O. JANEZ PRISTOV, r. 29-VII-1871, Breznica ⊙ Radovljica, m. 29-VII-1894. — O. FLORIJAN RAMŠAK, r. 28-IV-1882, Šmartno pri Celju ⊙ Celje, m. 26-VII-1912. — O. JOŽEF SEČNIK, r. 7-IV-1887, Horjul ⊙ Ljubljana, m. 15-VII-1916. — O. VENCESLAV VRTOVEC, r. 10-IX-1894, Vel. Žablje (Ital.), m. 26-VIII-1928. — O. JAKOV ŽIBERT, r. 30-VII-1898, Pivka ⊙ Ljubljana, m. 10-X-1926. — Braća lajici: Br. JOŽEF ČERNILEC, Br. FRANC GORŠEK, Br. JANEZ KASTELEC, Br. FRANC PIETNIK, Br. JOŽEF SUŠNIK, Br. ANTON Ev. TOMINC i Br. MARJAN VRTOVEC.

4. **MARIBOR,** Levstikova cesta 29, ☎ 22-50. — REZIDENCIJA. Osn. 1932. † Srce Isusovo. — Superior: O. FRANJO KS. TOMC, r. 20-XI-1873, Grignano (Trst), m. 25-V-1904. — O. ALOJZIJE ŽUŽEK, r. 10-V-1865, Planina ⊙ Vipava, m. 25-IX-1887. — O. JAKOV LAURA, r. 25-VII-1906, Sv. Marjeta pri Mošk. ⊙ Maribor, m. 1938. — Braća lajici: Br. ALOJZ KLEMENČIČ i Br. BENEDIKT FOSTAČ.

5. **OSIJEK,** Beogradska ul. 27, ☎ 5-06. — REZIDENCIJA. Osn. 1933. † Presv. Srce Isusovo. — Superior: O. MIHOVIL WERNER, r. 6-VI-1878, Aleksandrovka (Krim, Rusija), m. 8-IX-1903. — O. ANDRIJA GLAVAŠ, r. 24-X-1901, Drinovci ⊙ Ljubuški, m. 26-VII-1931. — O. EU-

GEN KRIST, r. 24-IV-1911, Dnj. Viljevo ⊙ Dnj. Miholjac, m. VIII-1934. — Brat lajik: Br. MARKO MIHOLIĆ.

6. SARAJEVO, ćemerlina 9, ☎ 23-22. — NADBISKUPSKO BOGOSLOVSKO SJEMENIŠTE. Osn. 1893. † sv. Ćiril i Metod. — Rektor: O. ANTE ALFIREVIĆ, r. 26-I-1875, K. Sućurac ⊙ Split, m. 28-X-1901. — O. ALOJZIJE CURINALDI, ministar, r. 12-IV-1865, Zadar (Ital.), m. 21-XII-1919. — O. JAKOV BENKOVIĆ, r. 1-X-1894, Ugljara ⊙ Brčko, m. 29-VIII-1920. — O. PETAR BOŽIĆ, r. 20-VIII-1895, Vinkovci, m. 29-VIII-1926. — O. KARLO FERENČIĆ, r. 5-XI-1897, Dubrovnik, m. 24-VIII-1933. — O. JOSIP JURIĆ, r. 25-III-1894, Dubočac ⊙ Derventa, m. 31-VII-1926. — O. JOSIP MÜLLER, r. 5-IV-1883, Trebinje, m. 2-II-1908. — O. ALBIN ŠKRINJAR, r. 13-IX-1896, Sežana kod Trsta (Ital.), m. 26-VIII-1923. — O. MIROSLAV VANINO, r. 10-X-1879, Zagreb, m. 24-VIII-1910. — O. JOSIP VRBANEK, r. 4-X-1882, Vivodina ⊙ Jastrebarsko, m. 16-VII-1905. — O. KAMILO ZABEO, r. 13-XI-1865, Beč (Njem.), m. 26-VII-1897. — Braća lajici: Br. ANDRIJA GAŠPAROV, Br. IVAN GERŠAK, Br. FRANJO JENKO, Br. STJEPAN MUDRI, Br. MATIJA STANIĆ i Br. TOMA ŠOŠTAREC.

7. SPLIT, Manuška poljana 1. — REZIDENCIJA. Osn. 1879. † Presv. Srce Isusovo. — Superior: O. IVAN ROJIC, r. 24-VIII-1899, Žalošće (Gorica, Ital.), m. 24-VIII-1931. — O. SREĆKO DRAGIČEVIĆ, r. 17-XI-1874, Sutivan na Braču, m. 18-IX-1904. — O. MATIJA RABADJIJA, r. 17-II-1873, Kalinovac ⊙ Đurđevac, m. 1901. — Braća lajici: Br. IVAN BULIĆ, Br. NIKOLA JAKAŠA i Br. PETAR KOZLOVIĆ.

8. TRAVNIK. — NADBISKUPSKO SJEMENIŠTE I VEL. GIMNAZIJA. ☎ 32. Osn. 1882. † sv. Alojzije. — Rektor: O. ANĐELKO JURIĆ, r. 15-IV-1891, Konjic, m. 25-VII-1921. — O. KARLO STEJSKAL, min. i prokur., r. 23-VI-1868, Sineč (ČSR), m. 26-VII-1900. — O. FRANJO HAMMERL, r. 22-III-1859, Linz (Njem.), m. 29-VII-1888. — O. JOSIP IVČIĆ, r. 23-VI-1875, Rude ⊙ Samobor, m. 23-VII-1899. — O. IVAN JÄGER, r. 3-VII-1907, Pakrac, m. 24-VIII-1936. — O. JAKOV KRAJINOVIĆ, r. 6-IX-1867, Travnik, m. 29-VI-1900. — O. KARLO LEOPOLD, r. 14-II-1885, Zagreb, m. 26-VI-1917. — O. TOMA MARKOVIĆ, r. 26-II-1894, Livno, m. 26-VII-1925. — Profesori: O. RUDOLF DEMER, r. 5-VI-1901, Legno ⊙ Slovenjgradec, m. 14-VIII-1937. — O. MATO FILIPOVIĆ, r. 14-VIII-1888, Velagići ⊙ Ključ, m. 24-VIII-1921. — O. STJEPAN FLODIN, r. 6-I-1894, Ruma, m. 20-VII-1917. — O. NIKOLA MASLAĆ, r. 19-II-1895, Borut ⊙ Stolac, m. 24-VI-1927. — O. STJEPAN PEŠKO i O. JOSIP PREAC (v. Malo sjem.). — O. IVAN SIS, r. 22-V-1875, Čenvir (ČSR), m. 29-VI-1906. — O. FRANJO ZEC-BAŠKARAD, r. 15-XII-1895, Travnik, m. 22-VIII-1927. — Magistri: NIKOLA ČOLAK, PETAR HES, VINKO LOGAR, BRANKO MAJETIĆ, JOSIP NJAVRO, JULIJE POGANY i STJEPAN POLGAR. — Braća lajici: Br. VINKO DERENČINOVIĆ, Br. IVAN HUŠEK, Br. LOVRO LISJAK, Br. JAKOB MEGLIČ, Br. MARTIN MEGLIČ, Br. MATO MUTIĆ, Br. JAKOB NOVOSELEC, Br. FRIDRIK PADOVNIK i Br. JOSIP PALAIĆ.

9. TRAVNIK, Bunarbaša. — MALO SJEMENIŠTE DRUŽBE ISUSOVE. Osn. 1921. † sv. Ivan Berchmans. Broj nutarnjih đaka 59. —

Superior: O. STJEPAN PEŠKO, r. 29-VII-1897, Doboj, m. 27-VII-1930. — O. JOSIP PREAC, r. 20-IV-1901, Moškanjci ⊙ Ptuj, m. 24-VIII-1933. — Mg. ANTUN WURSTER. — Braća lajici: Br. MARKO KLIMPAK i Br. MIHOVIL ŽGELA.

10. **ZAGREB**, Palmotićeva ul 33, ☎ 24-169. — REZIDENCIJA. Osn. 1902. ✝ Presv. Srce Isusovo. — Superior: O. BOŽIDAR ŠANTIĆ, r. 17-II-1897, Kaštel Štafilić ⊙ Split, m. 26-VII-1928. — O. FILIP MAŠIĆ, ministar i prokur., urednik »Glasnika Srca Isusova«, r. 15-IX-1894, Garevo ⊙ Gradačac, m. 27-VIII-1927. — O. IVAN P. BOK, r. 9-III-1865, Esch-sur-Alzette (Luxemburg), m. 25-VII-1898. — O. NIKOLA BULJAN, r. 7-X-1895, Kreševo, m. 24-VI-1937. — O. BRUNO FORETIĆ, r. 24-XII-1880, Split, m. 30-VII-1912. — O. TOMO JAGRIĆ, r. 12-XII-1892, Lađevac ⊙ Slunj, m. 29-VI-1923. — O. ALOJZIJE LONČAR, r. 6-VI-1885, Zagreb, m. 10-VIII-1913. — O. STJEPAN POGLAJEN, r. 8-IX-1906, Podgorač ⊙ Našice, m. 24-VIII-1935. — O. JOSIP PREDRAGOVIĆ, r. 9-III-1874, Bjelovar, m. 29-VI-1903. — O. BOGOLJUB STRIŽIĆ, r. 10-IV-1880, Vrata (Fužine), m. 19-VII-1903. — O. ANTUN VIZJAK, r. 12-II-1896, Zagreb, m. 21-XI-1928. — Braća lajici: Br. KARLO BATINA, Br. MAKSO BOROVIĆ, Br. RUDOLF BREBER, Br. ANTUN CRVARIĆ, Br. ALOJZIJE IVANIŠEVIĆ, Br. JOSIP JOVIĆ, Br. ROMAN KALČIĆ, Br. ALOJZIJE KOŠČAK, Br. STJEPAN LOVRENČIĆ, Br. PETAR MARČIĆ, Br. PAVO MATIJAČIĆ, Br. FRANJO MIHELČIĆ, Br. DANIJEL MOMČINOVIĆ, Br. ALOJZIJE OCVIRK, Br. ĐURO PANDUR, Br. JOSIP RIBINSKI, Br. JOSIP ŠTEFANAC, Br. STJEPAN VIDOVIĆ i Br. STJEPAN ZALAR.

11. **ZAGREB**, Jordanovac 10, ☎ 71-68. — NOVICIJAT. FILOZOFSKI INSTITUT. DOM DUHOV. VJEŽBA. Osn. 1930. † sv. Josip. — Rektor: O. IVAN KR. KOZELJ, r. 25-VI-1896, Olševek ⊙ Kranj, m. 24-VIII-1925. — O. PETAR GÄRTLER, min. i prokur., r. 8-VII-1889, Sarajevo, m. 21-III-1920. — O. KARLO GRIMM, r. 31-VIII-1898, Đakovo, m. 2-I-1921. — O. MAKSO HORRMANN, r. 17-XI-1860, München (Njem.), 26-VII-1891. — O. MATIJA KULUNČIĆ, r. 15-II-1855, Subotica, m. 19-III-1878. — O. MILAN PAVELIĆ, r. 30-XI-1878, Krivi Put ⊙ Senj, m. 20-VII-1902. — O. FRANJO ŠANC, r. 2-II-1882, Sv. Rupert nad Laškem ⊙ Celje, m. 26-VII-1914. — Magistri: ANTUN BAUER, MARIN KOVAČEV, PETAR MORT i STJEPAN ŠIMETA. — Braća lajici: Br. ANTON BERCÈ, Br. JOSIP BRIC, Br. MATE JURIĆ, Fr. NIKOLA JURIŠIĆ, Br. FRANJO S. KEDAČIĆ, Br. JOSIP LUKAN, Br. IVAN MEGLIĆ, Br. STJEPAN MIŠKO i Br. ALOJZIJE SAJE. — 25 studenata filozofije, od tih 4 Slovaka. — U novicijatu: 12 novaka-skolastika i 9 novaka-braće.

12. **ZAGREB**, Voćarska c. 106, ☎ 72-99. — NADBISKUPSKO DJEČAČKO SJEMENIŠTE. Upravu preuzeli OO. Isusovci 1936. † Presv. Srce Isusovo (str. 30). — Rektor: O. STJEPAN JAMBREKOVIĆ, r. 14-VIII-1883, Mače ⊙ Zlatar, m. 15-VII-1916. — O. IVAN DEMŠAR, min. i prokur., r. 2-XI-1899, Sestranska vas ⊙ Škofja Loka, m. 29-VI-1922. — O. FRANJO BORTAS, r. 22-IX-1903, Lug ⊙ Samobor, m. 24-VIII-1937. — O. IVAN KUKULA, r. 12-II-1902, Dalj ⊙ Osijek, m. 6-IX-1925. — O. ALOJZIJE TURČIĆ, r. 27-IV-1883, Pakrac, m. 3-IX-1905. — Magistri: STJE-

PAN GAK, ALOJZIJE GRADIŠER, ANTUN KOREN, PETAR RIBINSKI i STJEPAN ŠMIT. — Brat lajik: Br. MARTIN KRANJČEC.

Izvan Jugoslavije:

13. **SOFIJA**, Marin Drinov ul. 30. (Bugarska). — REZIDENCIJA I SJEMENIŠTE. Osn. 1934. † sv. Duh. — Superior: O. Dr. theol. IVAN ZUPAN, r. 2-II-1899, Gornji Otok ⊙ Radovljica, m. 22-VIII-1927. — O. JORDAN KARAMITROV, r. 6-I-1899, Gorni-Todorak (Macedonija), m. 28-VIII-1929. — Brat lajik: Br. FRANJO NOVAK.

4. IZVAN PROVINCIJE BORAVE:

O. ANTUN PREŠEREN (kao gore), Roma (133), Borgo S. Spirito 5.

O. STJEPAN KRIZIN SAKAČ, r. 10-X-1890, Kapela ⊙ Novi Marof, m. 25-VII-1917, prof. Pap. Oriental. instituta u Rimu (Piazza S. M. Maggiore 7).

O. IVAN NIKOLIĆ, stud. theol. u Rimu, r. 9-II-1910, D. Novo selo ⊙ Vinkovci, m. 25-VII-1938, (Via del Seminario 120).

O. IVAN ZORÈ, r. 20-IV-1893, Smlednik ⊙ Kranj, m. 24-VI-1916, u Rimu (Borgo S. Spirito 5).

O. IVAN REMEC, r. 10-I-1905, Kranj, m. 29-VI-1928, u Valkenburgu (Holand.).

O. MATIJA PAŠIČEK, r. 10-II-1907, Donji Bukovec ⊙ Zagreb, m. 24-VIII-1934, Trnava, Štefanikova 45 (Slovačka).

O. MATIJA JOVIĆ, r. 12-III-1905, Banja Luka, m. 24-VIII-1935, u Paray le Monialu (Franc.).

O. JOSIP BADALIĆ, r. 6-III-1907, Hlebine ⊙ Koprivnica, m. 14-VIII-1937, u III. probaciji u Maison La Colombière, Paray le Monial, (Sâone et Loire, Franc.).

O. ANTUN SCHENK, r. 6-I-1909, Bos. Brod, m. 24-VIII-1936, u Amiensu (Franc.).

O. STJEPAN ZEC, r. 8-XII-1908, Travnik, m. 24-VIII-1935, u Amiensu (Franc.).

Skolastici: FRANJO KRAUTZER, IVAN KONCILJA, IVAN MORT, stud. theol. u Turinu (Casa S. Antonio); ANGEL BUDIHNA, stud. theol. u Valkenburgu (Holand.).

Braća lajici: Br. IVAN OITZEL, u Steyeru (Njem.) i Br. KARLO MARKOVIĆ, Skadar (Albanija).

BENGALSKA MISIJA.

O. PAVAO MESARIĆ, r. 19-VI-1894, Prelog, m. 24-VIII-1924, Calcutta (Brit. India) Park Street 32.

O. JOSIP VIZJAK, r. 18-II-1897, Zagreb, m. 21-XI-1930, Basanti (Brit. India), Via Caning, 24 Parganas, Mission Catholic.

O. STANKO PODERŽAJ, r. 24-V-1904, Ljubljana, m. 21-XI-1932, Raghabpur (Brit. India), Boral P. O., 24 Parganas, Mission Catholic.

O. VIKTOR SEDEJ, r. 5-IX-1902, Ligojna ⊙ Ljubljana, m. 21-XI-1935, Morapai (Brit. India), Magrahat P. O., 24 Parganas, Catholic Mission.

Skolastici: IVAN EHRLICH (Morapai), ALOJZIJ DEMŠAR (Kurseong, Brit. India, D. H. Ry, St. Mary's Colleg) i ANTUN GABRIĆ (Kurseong).

Braća laici: FRANJO DROBNIČ (Kurseong), MIJO SCHMIDT (Kurseong), IVAN UDOVČ (Darjeeling), LEOPOLD VIDMAR (Calcutta) i IVAN RIBAŠ (Hazaribagh).

5. STATISTIKA PROVINCIJE.

Redovničkih kuća ima 13.

Svećenika 91 (od tih izvan provincije 11, u misijama 4), skolastika 43 (od tih izvan provincije 4, u misijama 3), braće lajika 71 (od tih 2 izvan provincije i 5 u misijama). Novaka: 12 skolastika i 9 braće, svega 21.

Koncem 1938. ukupno 226 članova.

8. KAPUCINI.

(ORDO FRATRUM MINORUM CAPUCCINORUM).

(Kratica: O. M. Cap.).

1. ZGODOVINA.

Kapucinski red (o. Min. Cap.) je bil ustanovljen v prvi polovici šestnajstega stoletja in sicer iz vrst manjših bratov sv. Frančiška observantov imenovanih (P. Matteo da Basci, P. Ludovico da Fossombrone, P. Bernardino d' Asti). Papež Klement VII. je dne 3. julija 1528. red potrdil. Do leta 1619. je bil red pod vrhovnim poglavarstvom generala OO. Konventualov (Minoritov). Od 1619. ima svojega lastnega generala.

V naše kraje so prišli kapucini iz Benetk. Posebne zasluge za širjenje in podvig kapucinskega reda v naših krajih sta si pridobila patra sv. Lavrencij Brindiški (general) in č. Marko d' Aviano, oba poznana iza turških vojsk in krščanskih zmag nad Turki.

V naši kraljevini je samo ena slovensko-hrvatska (uradno: »ilirska«) kapucinska provincija. Ustanovljena je bila leta 1922. Sestoji se iz slovenskih redovnih hiš bivše štajerske kapucinske provincije in iz redovnih hiš bivšega hrvatskega kapucinskega komisarijata.

2. REDOVNO NADSTOJNIŠTVO.

Provincijal: *P. Dr. Odilo Mekinda,* r. 12-V-1884, Cerknica ⊙ Logatec, m. 19-VII-1908.

Provincijalni svet: *P. Mavricij Teraš, P. Vinko Desić, P. Rafael Bogotaj* in *P. Karlo Rauch.*

Provincijalat je v Škofji Loki.

3. SAMOSTANI.

1. **ŠKOFJA LOKA.** Osn. 1707. † sv. Ana. — P. Dr. ODILO MEKINDA, provincijal. — P. RAFAEL BOGATAJ, gvard., r. 12-VIII-1879, Trata ⊙ Škofja Loka, m. 27-VII-1902. — P. JOŽEF LAPUH, vk, r. 6-I-1882, Brežice, m. 30-IX-1905. — P. Dr. SEVER RIBES, r. 20-XI-1911, Monson, m. 17-III-1934. — P. ANGEL SATTLER, r. 2-IX-1866, Gornja Radgona ⊙ Ljutomer, m. 13-I-1889. — P. DIONIZIJ PRISTOVNIK, r.

18-XI-1886, Črešnjice ⊙ Kamnik, m. 26-VII-1913. — P. FRANČIŠEK LONČAR, r. 17-XI-1903, Sv. Jurij ob Taboru ⊙ Celje, m. 29-VI-1929. — P. Lic. teol. ALOJZIJE NOVAK, r. 14-X-1910, Sv. Juraj na Brijegu ⊙ Čakovec, m. 8-VII-1934. — 14 bogoslovcev, 4 bratje, 2 novinci.

2. **CELJE.** Osn. 1609. ✝ sv. Cecilija. — P. MAVRICIJ TERAŠ, gvard., r. 15-X-1889, Sevnica ⊙ Brežice, m. 10-VII-1914. — P. LIN PRAH, r. 26-V-1869, Sv. Križ pri Slatini ⊙ Šmarje pri Jelšah, m. 31-VII-1892. — P. DONAT ZUPANČIČ, r. 22-VIII-1866, Sv. Vid ⊙ Krško, m. 23-XII-1888. — P. LADISLAV HAZEMALI, vk, r. 3-XI-1872, Hajdina ⊙ Ptuj, m. 13-VII-1897. — P. LEOPOLD GRBAVAC, r. 19-I-1888, Grab ⊙ Ljubuški, m. 30-V-1915. — P. ROBERT TORGLER, r. 7-VI-1882, St. Andrae Brix, m. 1906. — P. ANTON VOUK (str. 345). — P. VILIBALD NOVAK, r. 10-II-1908, Obrov, m. 29-VI-1932. — P. MAKSIMILIJAN MAŠIĆ, r. 14-I-1910, Vidovec ⊙ Varaždin, m. 28-III-1936. — 10 bratov.

3. **KRŠKO.** Osn. 1640. ✝ Brezmadežno spočetje. — P. KAMIL POŽAR, gvard., r. 16-IV-1881, Sv. Peter v Sav. dolini, m. 26-IX-1903. — P. JANEZ EV. AŽBE, vk, r. 24-X-1865, Javorje (Slov.), m. 13-VII-1890. — P. ERHARD PEČAR, r. 1-VIII-1869, Sv. Vid pri Grobelnem ⊙ Šmarje pri Jelšah, m. 28-VII-1895. — P. AURELIJ ŠERIK (str. 342). — 5 bratov.

4. **VARAŽDIN.** Osn. 1701. ✝ Presv. Trojstvo. — P. IVAN KR. REBERC, gvard., r. 15-VII-1881, Sv. Lovrenc ⊙ Ptuj, m. 31-VII-1904. — P. ODORIK OŽEK, r. 14-II-1868, Varaždin, m. 6-VII-1890. — P. ANZELMO CANJUGA, r. 27-XI-1894, Vidovec ⊙ Varaždin, m. 8-XII-1917. — P. LJUDEVIT TRTINJAK (str. 67). — P. VENDELIN STIPČEVIĆ, r. 6-VIII-1902, Split, m. 21-III-1931. — Novicijat s 3 klerika- novaka in 6 bratov.

5. **OSIJEK.** Osn. 1703. ✝ sv. Jakob Ap. — P. GRGO PAŠALIĆ, gvard., r. 15-VIII-1886, Tomislavgrad, m. 29-XII-1912. — P. EUGEN MERŠE, vk, r. 11-IV-1870, Novo mesto, m. 24-IX-1892. — P. JANEZ DAM. LORENČIČ, r. 14-XI-1867, Sv. Urban pri Ptuju, m. 31-VII-1892. — P. BONAVENTURA SAVEC (str. 88). — P. GUSTAV MAVRIČ, r. 1-VIII-1910, Trnovo ⊙ Celje, m. 5-VII-1936. — 4 bratje.

6. **KARLOBAG.** Osn. 1710. ✝ sv. Josip. — P. VINKO DESIĆ, gvard., (str. 120). — P. KARLO RAUCH, vk, r. 10-I-1873, Karlobag ⊙ Gospić, m. 15-XI-1896. — P. JOSIP KOLAČKO (str. 120). — P. MIŠKO HLAČA (str. 120). — 4 bratje.

7. **STUDENCI pri Mariboru.** Osn. 1920. ✝ sv. Jožef. — P. JOAHIM FERK, gvard., r. 6-IV-1882, Št. Ilij v Slov. gor. ⊙ Maribor l. breg, m. 10-VIII-1904. — P. MARKO FIŠER (str. 344). — P. SIGISMUD WAGNER, r. 17-II-1867, Svečina ⊙ Maribor l. breg., m. 28-VII-1889. — P. MANSVET KOREN (str. 338). — 4 bogoslovci in 6 bratov.

8. **PTUJ.** Osn. 1924. ✝ sv. Ožbalt. — P. EDVARD VOGRIN, gvard., r. 21-XII-1899, Sv. Anton ⊙ Ljutomer, m. 1-III-1925. — P. JERONIM STREMINGER, vk, r. 21-I-1876, Sv. Urban ⊙ Ptuj, m. 20-VII-1898. — P. EGIDIJ GOLOB, r. 12-III-1877, Ptuj, m. 20-VII-1899. — P. INOCENC NAROBE, r. 23-V-1894, Selca nad Škofjo Loko, m. 29-VI-1931. — 4 bratje.

9. SPLIT. — HOSPIC. Osn. 1908. † Bl. D. Marija od Pojišana. — P. PAVAO IVAKIĆ, superior, r. 27-I-1909, Drenovci ⊙ Županja, m. 2-VII-1933. — P. ANĐEO SOLTER, r. 10-VIII-1867, Varaždin, m. 12-I-1890. — P. METODIJE LAZARIĆ, r. 26-XI-1883, Rijeka (Ital.), m. 5-VII-1908. — 3 bogoslova. 3 brata.

10. DUBROVNIK. — HOSPIC. Osn. 1913. † Gospa od Milosrđa. — P. MATIJA KOREN, superior, r. 7-VIII-1880, Remetinec ⊙ Novi Marof, m. 22-III-1903. — P. BOGOMIR MILINOVIĆ (str. 200). — 3 bogoslova, 7 klerika-gimnazijalaca i 6 braće.

4. IZVAN PROVINCIJE.

P. OTO KOCJAN, r. 10-V-1876, Ljubljana, m. 29-IX-1898. (Italija). — P. HUGOLIN PRAH, r. 3-IV-1899, Rogatec ⊙ Šmarje pri Jelšah, m. 1-III-1925. (Belgija). — 5 bogoslovcev in 1 brat.

Redovnih hiš 10, od teh je 8 samostanov in 2 hospica.
Patrov je 50, klerikov 39 in sicer bogoslovcev 29.
Gimnazijcev 7 in novincev 3.
Bratov lajkov 55 in sicer profesov 51, novincev 4. Skupaj 144.

9. KARMELIĆANI.

RED BOSONOGIH KARMELIĆANA (ORDO FRATRUM CARMELITARUM DISCALCEATORUM).

(Kratica: O. C. D.)

1. HISTORIJAT.

Pustinjake na gori Karmelu, koji su živjeli po primjeru i predaji sv. Ilije i drugih proroka, ujedini u XII. stoljeću sv. Bertold, Francuz. Pravilo im je napisao sv. Albert, patrijarha jeruzalemski, god. 1207. To pravilo potvrdio je Honorije III. g. 1226.

Karmelićani prelaze na zapad, pošto su Saraceni osvojili Palestinu, i nastanjuju se na Cipru, Siciliji, Italiji, Francuskoj i Engleskoj. Najviše je proslavio Red u ono vrijeme sv. Šimun Stok, koji je primio od Bl. Dj. Marije sv. Škapular. Prvo Pravilo prilagođuje zapadu Inocencije IV., a još više ga ublažava Eugen IV. i Pijo II. No obdržavanje Prvog Pravila uvela je opet g. 1562. sv. Terezija Avilska (1515—1582) u ženskim samostanima, da molitvom i pokorom potpomažu sv. Crkvu, koja je u ono vrijeme bila vrlo ugrožena od luteranaca. U muškim samostanima je uvela reformu ista svetica pomoću sv. Ivana od Križa, naučitelja Crkve (1542—1591). God. 1593. Klement VIII. dijeli Bosonoge Karmelićane od Obuvenih. Reformirani Karmel je dao sv. Crkvi sv. Tereziju od Djeteta Isusa, »Sveticu ruža«. Ima osim I. i II. reda i karmelski Treći red. Red ima i nekoliko misijskih oblasti.

Posebna je svrha Karmelskog reda kontemplacija, a tek na drugom mjestu spasavanje duša (aktivnost). Red posebno širi čast Gospe Škapularske.

General: *O. Petar Toma od Gospe Karmelske,* r. 19-XII-1893, Genova (Ital.), zavj. 14-XII-1920, m. 27-XII-1923, izabran za Generala 16-IV-1937.

Gen. kurija: Roma (34), Corso d' Italia 38.

SOMBOR, Trg Cara Uroša 3. — SAMOSTAN. Osn. 1904, sada rezidencija, neposredno podvrgnuta Gener. definitoriju. Novicijat. Mali kolegij. ✝ sv. Stjepan Kr., sagr. 1902. — O. GERARDO STANTIĆ od sv. Stjepana, r. 16-IX-1876, Subotica, m. 29-VI-1902. — O. BENJAMIN BALÀSZ od sv. Josipa, r. 24-V-1887, Rábapordány (Mađ.), m. 26-XI-1909.

Klerici na studijama: Br. VILIM DOROTIĆ od sv. Alberta, u Wadowici (Poljska). — Br. ILIJA HOLLÓ od M. Isusa, u Somboru. — Br. MIRKO UDVARDI od M. Isusa, na univerzi Karmelskog reda u Rimu. — Br. TERESIJE HIPPICH od M. Isusa, u Krakowu (Poljska). — Br. LADISLAV MARKOVIĆ od Majke Božje, na univerzi Karmelskog reda u Rimu. — Br. FRIDRIH GILICH od M. Isusa, na Gori Karmelu. — Br. ŠIMUN ŠTOK KERAVIN od Gospe Karmelske, na Goru Karmelu.

Braća lajici: Br. MATIJA SÁRI od sv. Adalberta, Br. ANGELIK PAŠALIĆ od sv. M. Terezije, Br. JOSIP SÁNDOR od Presv. Srca Isusovog, Br. PETAR SARNYAI od sv. Pavla Ap., Br. PAVAO HORVAT od Praškog Isusa i Br. LOVRO NÓGRÁDI od Krista.

U novicijatu: 2 klerika-novaka i 1 brat-novak.

Đaka u juvenatu (4).

Svega: 2 svećenika, 7 klerika, 6 braće i 3 novaka.

10. KARTUZIJANCI.
(ORDO CARTUSIANORUM).

1. HISTORIJAT.

Kartuzijanski je red osnovao sv. Bruno godine 1084. u Francuskoj (Chartreuse kraj Grenobla). Svrha mu je, da liturgijskom molitvom i pokorničkim životom slavi Boga, spasava duše (apostolat molitve i žrtve) i dolazi do sve užeg sjedinjenja s Bogom u kontemplaciji. Prvi su redovnici došli u naše krajeve oko god. 1160., kad je bio u Sloveniji osnovan prvi kartuzijanski samostan u Žičama. Osim toga su bili osnovani kartuz. samostani u Jurjevu 1169., u Bistri 1257. i u Pleterju 1403.

Sve su ove kartuzije pale u XVIII. vijeku u državne i privatne ruke. Kartuziju Pleterje kupili su ponovno kartuzijanci god. 1899.

2. GENERALNO POGLAVARSTVO REDA.

General: *O. Ferdinand Vidal,* Certosa di Farneta, Lucca, Italija.

Generalna prokurija: Roma, 121, via Palestro 39, Italija.

SAMOSTAN (kartuzija) PLETERJE ✉ Št. Jernej, Dravska ban. Osn. 1899. ✝ Presv. Trojstvo, konsekrirana 1904.

Redovnici-svečenici sa svečanim zavjetima: Prior: O. Dr. phil. et theol. JOSIP EDGAR LEOPOLD, r. 17-I-1881, Zagreb m. 28-X-1905. — O. ARTOLD PITRE, r. 30-I-1870, Montrevel (Franc.), m. 1-IV-1894. — O. FERDINAND STADLER, r. 20-VI-1878, Zarečje (Ital.), m. 14-VII-1901. — O. Dr. phil. et theol. LUDOVIK M. de MASSIAC, r. 12-IX-1866, Gueret (Franc.), m. 30-V-1890. — O. GASPAR TARDY, r. 1-XI-1868, Paris (Franc.), m. 24-IX-1898. — O. AUGUSTIN KÖHLER, r. 22-II-1872, Offenbach (Njem.), m. 17-XII-1898. — O. SAVINIAN ROUARD, r. 20-I 1863, Avallon (Franc.), m. 26-VI-1887. — O. KOLUMBAN BRESSET, r. 22-VIII-1874, Fribourg (Švic.), m. 24-IX-1904. — O. BRUNO WESTPHAL, r. 28-IV-1870, Demin (Njem.), m. 10-VIII-1897. — O. DIONIZIJE DUFFNER, r. 6-III-1869, Schonach (Njem.), m. 3-VII-1895. — O. IGNATIUS HORNBACH, r. 26-V-1879, Walldürn (Njem.), m. 5-VII-1905. — O. GABRIEL ZEHENTBAUER, r. 1-VII-1891, Harburg (Njem.), m. 29-VI-1927. — O. BENO MAYER, r. 6-V-1878, Knopp (Njem.), m. 24-VI-1904. — O. HERMANN JOSEPH WALTER, r. 3-X-1897, Düsseldorf (Njem.), m. 29-VI-1928. — O. GALO MAGGION, magister novaka, r. 4-XII-1891, Flums (Švic.), m. 16-III-1918. — O. MAJNARD MAGGION, r. 18-VII-1900, Flums (Švic.), m. 28-X-1933. — O. M. JOSIP SCHNEIDER, r. 19-VII-1886, Kenzingen (Njem.), m. 11-II-1934. — O. AYRALD WEINANDT, r. 12-XII-1901, Metz (Franc.), m. 8-IX-1935. — O. NIKOLAJ BREGANT, r. 30-XI-1907, Ljubljana, m. 8-III-1936.

Klerici: Stanislav M. Weddemann, Bernhard Czogalla, Lanuin Fischer, M. Hugo Rožnik i Konrad P. M. Hitzler.

Novicijat za klerike (6).

Braća-lajici sa svečanim zavjetima: Aleš Mönch, Alojzij Critenat, Krišpin Heistermann, Mihael Mohr, Bernard Gregorec, Jožef M. Neu, Viljem Bischoff i Rafael Ilovšek.

Brat-lajik s privrem. zavjetima: Gabriel Stožir.

Braća donati (lajici): (15).

Novaci za konverze (lajike): (1).

Novaci za donate (lajike): (14).

11. MILOSRDNA BRAĆA.
RED USMILJENIH BRATOV.
(ORDO HOSPITALARIUS S. JOANNIS DE DEO).

(Kratica: O. S. J. d. D.)

Ustanovitelj reda Usmiljenih bratov je Portugalec sv. Janez od Boga (1495—1555). Vrnivši se v svojo domovino iz boja proti Turkom na Ogrskem, se je vsega posvetil človekoljubnemu delu, ter po raznih zaprekah in ovirah v Gránadi otvoril bolnico, kamor je sprejemal bolnike in reveže, jih vzdrževal z milodari dobrih ljudi, ter jim ljubeznivo stregel. Pozneje se mu je pridružilo več mladeničev (1537)

in to je bil začetek reda Usmiljenih bratov. Poleg navadnih redovnih obljub napravijo Usmiljeni bratje še četrto obljubo bolnikom streči vse dni svojega življenja.

Sveti papež Pij V. dne 1. januarja 1571. z posebnim pismom je družbo potrdil kot cerkveno kongregacijo. Siksto V. je povzdignil kongregacijo Usmiljenih bratov v pravi cerkveni red 1. X. 1586. Red šteje danes v 14-tih provincijah 140 bolnišnic, umobolnic in hiralnic. Število Usm. bratov je približno 4000.

V Slovenijo so prišli Usmiljeni bratje najprej v Trst, in sicer še pred letom 1800. Od tam jih je pregnal cesar Jožef in jih naselil v Ljubljani. Ob času francoske vlade se je morala bolnica v Ljubljani opustiti. L. 1893. Usm. bratje so se naselili v Kandiji pri Novem mestu. Po prevratu l. 1918. se je konvent v Kandiji, ki je do tedaj spadal pod Gradec, odcepil od graške provincije, ter bil neposredno podrejen generalni kuriji v Rimu. L. 1920. so se Usm. bratje naselili v Žalcu pri Celju in 1936. v Šent Petru pri Novem mestu.

Generalni prior Reda: *P. Narcis Durchschein*, (Roma, Via di Ponte Quattro Capi 39, Italia).

DELEGACIJA USMILJENIH BRATOV ZA JUGOSLAVIJO:

1. **KANDIJA** ✉ **Novo mesto,** ☎ 22. — KONVENT, osn. 1-I-1894. † Kraljica sv. Rožnega venca. Vsak dan poprečno 120 bolnikov, kirurgičnih in internih. Število bratov profesov je 18. Novicijat: 4 novincev in 4 postulantov. — Prior in delegat: P. POLIKARP VAUPOTIČ, r. 13-XII-1877, Ormož.

2. **ŽALEC.** — DOBRODELNI ZAVOD. Osn. 1920. † sv. Mihael Nadangel. — Vikar: P. VILIBALD BELEC, r. 1878, Šent Vid nad Ljubljano.

3. **ŠT. PETER pri Novem mestu.** — DOBRODELNI ZAVOD. Osn. 1936. † Mati dobrega sveta. — Vikar: P. ALBIN DEBELJAK, r. v Ambrusu ⊙ Novo mesto leta 1899.

Vseh bratov profesov v jugoslovanski delegaciji 27.

12. KRIŽARSKI RED BL. DJEVICE MARIJE U JERUZALEMU.

KRIŽNIŠKI RED.

(ORDO BEATAE MARIAE VIRG. TEUT. IN JERUSALEM).

(Kratica: O. TEUT.).

1. ZGODOVINA.

Križniški red je bil ustanovljen 1190. v sveti deželi z namenom, da vrši dela krščanskega usmiljenja, v prvi vrsti strežbo bolnikov, med obiskovalci svetih krajev v Palestini. 1198 je bil red po zgledu templarjev in ivanovcev povzdignen v viteški red, ki naj tudi z orožjem brani krščansko posest v Palestini. Po neuspehih križarskih vojsk je bil red poklican v Evropo, kjer je v 13. in 14. stoletju prišel do velike moči in na severu Evrope celo do svoje lastne države.

V Slovenijo je bil red poklican že leta 1210. V sedanji ljubljanski škofiji je redu podaril posest Ulrik III. vojvoda koroški, v sedanji lavantinski škofiji pa Friderik Ptujski. L. 1919. je bila osnovana za Jugoslavijo samostojna redovna provinca (balivija), oddeljena od avstrijske, s sedežem v Ljubljani. Po promulgaciji novega cerkvenega kodeksa je bil štatut reda v toliko spremenjen, da so prenehali v redu vitezi-lajiki; duhovniki vrše dela duhovne pastoracije in s pomočjo usmiljenih sester, ki so kot kongregacija redu agregirane, dela krščanske karitas. Najpomembnejši osebnosti iz preteklosti sta Ivan Kobencelj komtur ljubljanski v protireformacijski dobi, ter vojskovodja v bojih zoper Turke ljubljanski komtur Gvidon Staremberg.

2. REDOVNO STAREŠINSTVO.

Veliki redovni mojster (Supremus Ordinis Magister): *P. Robert Schälzky,* rezidira v Freudenthal-u (Češka, Nemč).

Deželni komtur in prior: *Valerian Učak,* r. 3-VIII-1883, Cerknica ⊙Logatec, m. 12-VII-1906.

Provincijalna svetovalca: *P. Bernard Polak,* r. 12-VI-1853, Životice (Moravska, Nemč.), m. 28-VII-1878, in *P. Rajner Erklavec* (str. 306).

3. REDOVNE HIŠE.

LJUBLJANA, Napoleonov trg 1. — PROVINCIALNI KONVENT. Ustanovljen kot komenda 1228. ✝ Marija Pomočnica Kristjanov. — Prior: P. VALERIAN UČAK (kakor zgoraj). — JOŽEF ŠAVORA, vk in prefekt dijaškega konvikta, r. 15-VIII-1908, Središče ob Dravi ⊙ Ptuj, m. 19-III-1932. — LEON BOŽIČ, vodja »Vajenškega doma« v Ljubljani, r. 21-XI-1907, Raka ⊙ Krško, m. 2-VII-1933. — VINCENC BEOK, duhovnik, r. 1-XI-1912, Cerkno (Ital.), m. 7-VII-1935. — LEOPOLD WESTERWELLER, začasno tu v pomoč, r. 12-X-1909, Darmstadt (Nem.), m. 26-VII-1936. — GVIDON KRISCH, valetudinarij, r. 14-V-1883, Reka ⊙ Kočevje, m. 15-VII-1907. — Bratje laiki: KAMIL WEISER, MARIJAN OGRINC, MARKO MUŽAR.

Klerici: 3 v Ljubljani, 1 v Innsbrucku in 1 v Rimu, 1 novinec lajik. — Ljublj. konvent ima svoj dijaški konvikt za 24 dijakov ki obiskujejo drž. klas. gimnazijo v Ljubljani.

OSTALE REDOVNE HIŠE (ŽUPNIJSKE) V PROVINCI:

1. **METLIKA.** Ž. inkorporirana Redu 1268. ✝ sv. Nikola škof. — P. ALFONZ KLEMENČIČ, ž. vk (str. 305). — NORBERT KLEMENT, kp. (str. 305).

2. **ČRNOMELJ.** Ž. inkorp. redu 1268. ✝ sv. Peter Ap. — PAVLIN BITNAR, dk in ž. vk (str. 305).

3. **ORMOŽ.** Ž. inkorp. redu 1222. ✝ sv. Jakob Ap. — REMIGIJ JEREB, ž. vk (str. 332).

4. **SEMIČ.** Ž. inkorp. redu 1268. ✝ sv. Štefan M. — RAJNER ERKLAVEC, ž. vk (str. 306).

5. SV. MIKLAVŽ pri ORMOŽU. Ž. inkorp. redu 1222. † sv. Nikola Škof. — ANZELM POLAK, ž. vk (str. 342).

6. SREDIŠČE OB DRAVI. Ž. inkorp. redu 1222. † sv. Duh. — Dr. theol. STANISLAV DOSTAL, ž. vk (str. 332).

7. VELIKA NEDELJA. Ž. inkorp redu 1222. † sv. Trojica. — GREGORIJ CERAR, ž. vk (str. 344).

8. ORMOŽ. — REDOVNA KAPLANIJA V BOLNICI. Redovna bolnica ustanovljena 1898. † sv. Križ. — BERNARD POLAK (kakor zgoraj).

9. VELIKA NEDELJA. — REDOVNA KAPLANIJA V KOMENDI. Komenda ust. 1222. † Mati božja Jeruzalemska. — CIRIL LEKŠAN, provincijalni ekonom in rektor kapele, r. 14-V-1894, Bukovje pri Postojni (Ital.), m. 12-V-1918.

Skupaj: duhovniki (16) in bratje-laiki (3).

13. TRAPISTI.

REFORMIRANI CISTERCITI.

(ORDO CISTERCIENSIUM REFORMATORUM).

(Kratica: O. C. R.).

Red Cistercita osnovan je 1098. po sv. Robertu (pravila sv. Benedikta) u opatiji Citeaux u Francuskoj, a preformirani u XVII. stoljeću po glasovitom opatu Rancé-u u opatiji »Grande Trappe«. Tri reformirane kongregacije ujedinile su se 1892. u jedan red Reformiranih Cistercita ili Cistercita strožijeg obreda, obično zvanih Trapista. Red je monastički, a prema tome svaka je formirana kuća samostalna pod jednim opatom ili titularnim priorom.

Generalni Opat: *O. Hermann Josef Smets.*

Generalna kurija: Curia Generalizia O. C. R., Roma, Aventino, Piazza di St. Prisca 12.

1. OPATIJA »MARIJA ZVIJEZDA« KOD BANJE LUKE.

Naša je opatija osnovana 1869. god. po O. Franji Pfanneru iz opatije Mariawald u Njemačkoj, za turske vlade. Nakon odlaska O. Franje u Južnu Afriku, gdje je osnovao opatiju Mariannhill, naslijedio ga je O. Bonaventura Baier.

1885. postala je Marija Zvijezda opatijom, a prvim opatom O. B. Baier. Već O. Franjo Pfanner pozvao je Milosrdnice u Banju Luku te je osnovao sirotište i razne industrije. Osobito opat Dominik Assfalg potpomagao je mnogo bosanskih crkava i kulturnih ustanova. Za jednog člana samostana br. Alojza Bley-a vodi se beatif. proces, koji je sa 9 drugih misionara ubijen 13. VIII. 1904. od kanaka na otoku Neupommern, tada njemačkoj koloniji u Tihom oceanu.

Opat: *Dom Bonaventura Diamant,* r. 9-XI-1884, Tübingen (Njem.), sveč. zavj. 15-VIII-1907, m. 21-XII-1912. Opat 1920.

1. **BANJA LUKA.** — OPATIJA MARIJA ZVIJEZDA. Nova ✝ sagr. 1927. Njezin nebeski patron, kao i svih Cistercitskih crkava je Bl. D. Marija na nebo Uznesena. Stara ✝ služi danas sirotištu i kršć. puku, sagr. 1872.

Preč. opat: O. BONAVENTURA DIAMANT. — O. KILIJAN KRÄMER, prior, r. 2-II-1888, Strahlungen (Njem.), m. 11-IV-1914. — O. FLAVIJAN GRBAC, subprior, r. 31-X-1893, Lanišće (Ital.), m. 16-III-1918. — O. ANZELMO BUZDON, r. 12-I-1854, Lanišće (Ital.), m. 7-X-1883. — O. MAURUS SEINE, r. 29-VIII-1880, Hervest (Njem.), m. 9-XII-1906. — O. VITALIS RANGUS, r. 10-II-1886, Selo (Slovenija), m. 13-I-1924. — O. Dr. theol. et phil. BASILIUS SARTORIO, r. 7-X-1884, Landstuhl (Njem.), m. 3-VII-1910. — O. LONGINUS PINKES, r. 7-I-1889, Magdeburg (Njem.), m. 6-VIII-1914. — O. MAURUS II. MARTINČIĆ, r. 27-XII-1884, Brezje, m. 27-XII-1922. — O. GEORGIUS FRÖHLICH, r. 15-IV-1890, Oerlikon (Švic.), m. 27-XII-1921. — O. PACIFICUS KNAUS, gen. definitor, Rim, r. 21-IX-1889, Frickingen (Njem.), m. 27-XII-1921. — O. ODILO WIEDENMANN, r. 25-XII-1891, Höfen (Njem.), m. 27-XII-1921. — O. BENNO STUMPF, r. 30-III-1897, Möchherrnsdorf (Njem.), m. 27-XII-1922. — O. EUGENIUS SETTELE, r. 29-IV-1893, Rastatt (Njem.), m. 13-I-1924. — O. COLUMBANUS ANDREOLI, r. 18-II-1893, Rheinau (Švic.), m. 28-II-1926. — O. PANCRATIUS HARTMANN, r. 24-IX-1895, Rudersdorf (Njem.), m. 28-II-1926. — O. RAPHAEL URBAN, r. 19-XII-1899, Haunstetten (Njem.), m. 6-XI-1927. — O. FULGENTIUS ORAJIĆ, r. 28-X-1904, Gredice ⊙ Klanjec, m. 30-VII-1933. — O. SEVERINUS GREILACH, r. 29-V-1871, St. Stefan (Kor., Njem.), m. 14-X-1897. — O. HUGO ŠIMEČKI, r. 5-I-1912, Krašić ⊙ Jaska, m. 19-XII-1937. — O. ERVIN BAUMEISTER, r. 18-I-1912, Frauenfeld (Švic.), m. 19-XII-1934.

Braća laici sa sveč. zavjetima: Br. Petrus Schmitz, Br. Barnabas Ebel, Br. Aegidius Bergmeier, Br. Andreas Avell. Ettl, Br. Alfons Müller, Br. Michael Schleyer, Br. Alexander Büschel, Br. Sabas Moharič, Br. Hiacynthus Barth, Br. Hilarion Csüszek, Br. Balduin Sint, Br. Desiderius Kircher, Br. Eligius Blawarth, Br. Remigius Kraus, Br. Elias Reich, Br. Rogatian Grill, Br. Severin Boos, Br. Modestus Hipper, Br. Amedeus Madjeruh, Br. Crescentius Jakoby, Br. Basilius I. Jablonski, Br. Wenceslaus John, Br. Gottfried Nagel, Br. Gaudentius Rupp, Br. Macarius Weiler, Br. Nicolaus Reeh, Br. Basilius II. Tiedeken, Br. Aloysius Fronober, Br. Carolus Markov, Br. Bernardus Rieger, Br. Fabianus Žanić, Br. Izidor Penca, Br. Ludvig Lipovac.

Braća laici sa jednost. zavjetima: Br. Justinis Coser, Br. Hieronymus Gorenc, Br. Martinus Gorenc, Br. Henricus Volkmer, Br. Engelbert Butorac, Br. Silvester Penca, Br. Hermagoras Dvojmoč, Br. Krispin Gorišek, Br. Albin Brišar, Dr. Damian Zamida, Br. Palemon Gorišek, Br. Bernardin Giovannini, Br. Emeran Fedrizzi.

Klerici uče bogosl. i filozof. nauke u Mariji Zvijezdi. — Sa sveč. zavjetima: Fr. Raimund Haid, Fr. Dionysius Dejanović, Fr. Bonifatius Hausmann, Fr. Wunibald Jägle. — Sa jednost. zavjetima: Fr. Willibaldus Knoll, Fr. Robertus Momlek, Fr. Otto Assfalg, Fr. Anastasius Haug,

Fr. Norbertus Schenzle, Fr. Salesius Gajšek, Fr. Valentinus Juhasz, Fr. Gregorius Scheuren, Fr. Gebhardus Huber, Fr. Hermann Niehof, Fr. Stephanus Vlahek, Fr. Tiburtius Penca, Fr. Angelus Franke, Fr. Nivardus Volkmer, Fr. Clemens Töpfer, Fr. Alphonsus Assfalg.

Novicijat se nalazi u Opatiji Mar. Zvijezda. — Magister novaka za klerike: O. KILIJAN KRÄMER. — Njegov pomoćnik: O. FULGENCIJE ORAJIĆ. — Novaka (11).

Magister novaka za braću laike: O. FLAVIJAN GRBAC. — Novaci braće laika (4).

Juvenat za horiste (intern.) 17 đaka. — Juvenat za braću laike (intern.) 14 dječaka

Sirotište. Uslijed privredne krize morao je biti reduciran broj siročadi od 120 na 40.

FILIJALE:

2. **BOS. ALEKSANDROVAC.** — »JOSEFSBURG« (majur, franc.: grange, njem.: Meierhof). Osn. 1887. † Uznesenje Bl. D. Marije. — O. KAMILO HUGONIN, upr. ž. (str. 162). — O. ALOJZIJE NEUMANN (str. 162). — Braća sa sveč. zavjetima: Br. Gerhard Köhler, Br. Theodor Pradler, Br. Malachias Het, Br. Brixius Becker, Br. Vincencius Kovač, Br. Ignatius Koniczny, Br. Julius Küng, Br. Cassianus Goeling.

3. **NOVA TOPOLA.** — »MARIENBURG« (majur). Osn. 1893. † Uznesenje Bl. D. Marije. — O. ODILO WIEDENMANN, r. 25-XII-1891, Hofen (Njem.), m. 27-XII-1921. — Braća sa sveč. zavj.: Br. Dositheus Lederer, Br. Crispinianus Kluge, Br. Alexius Straube, Br. Gervasius Urban, Br. Ulrich Zoidl, Br. Ascuninus Lövenich, Br. Cyrillus Grbac, Br. Mauritius Zoidl, Br. Ferdinand Nierzwicky, Br. Paulinus Klemenz i 2 oblata.

II. OPATIJA »MARIJA REŠITELJICA« V RAJHENBURGU OB SAVI.

Samostan v Rajhenburgu je bil ustanovljen l. 1881., ko so bili redovniki pregnani iz Dombes-a v Franciji. Njegov ustanovitelj je P. Gabrijel Giraud, ki dasi plemenitega rodu in visoko naobražen iz ponižnosti ni hotel postati duhovnik temveč je ostal do smrti l. 1899. preprost oblat. Samostan je bil povišan v opatijo l. 1891, prvi opat je bil milost. g. Janez Krstnik Epalle, umrl l. 1910.

† Marijino Vnebovzetje.

Opat: *P. Dom Placid Epalle*, r. 21-XII-1878, Marlbes (Franc.), slov. zaobljube 8-XII-1897, m. 23-XI-1897, izvoljen za opata 15-XI-1910.

Duhovniki:

P. PIJ NOVAK, r. 2-X-1899, Kozje ⊙ šmarje, m. 19-IV-1925. — P. KAMIL PERNAT, r. 3-XII-1897, Sv. Lovrenc ⊙ Ptuj, m. 19-IV-1925. — P. RAFAEL GRZINA, r. 25-V-1880, Kozje ⊙ šmarje, m. 25-VII-1904. — P. STANISLAV PLANINŠEK, r. 17-IV-1875, Sv. Lovrenc ⊙ Ptuj, m. 28-X-1900. — P. TOMAŽ PLANINŠEK, r. 1-IV-1887, Sv. Lovrenc ⊙ Ptuj, m. 28-V-1911. — P. KONRAD JANKOVIĆ, r. 21-II-1884, Lupoglava (Ital.), m. 28-V-1911. — P. VINCENCIJ DIVJAK, r. 18-I-1887, Rajhenburg ⊙ Bre-

žice, m. 28-V-1911. — P. ANGEL PEČNIK, r. 14-IV-1888, Koprivnica ⊙ Brežice, m. 28-V-1911. — P. BONAVENTURA TOPLIŠEK, r. 31-X-1908, Koprivnica ⊙ Brežice, m. 8-VII-1934. — P. GABRIJEL ZEMLJAK, r. 7-XII-1908, Rajhenburg ⊙ Brežice, m. 20-VIII-1933. — P. JANEZ KOLEDNIK, r. 10-VI-1911, Maribor, m. 19-VIII-1934. — P. IGNACIJ KLASINC, r. 8-I-1911, Cirkovce ⊙ Ptuj, m. 25-IV-1937. — P. PAVEL ŠKRLJ, r. 4-II-1911, Trnovo (Ital.), m. 25-IV-1937. — P. BONIFACIJ VALENČIČ, r. 23-I-1913, Trnovo (Ital.), m. 25-IV-1937. — P. KANIZIJ KOMPARE, r. 28-XI-1910, Dob ⊙ Kamnik, m. 25-IV-1937. — P. AMBROZIJ FROLE r. 17-II-1915, Bloke ⊙ Logatec, m. 3-VII-1938.

Kleriki: Fr. ALBERT FALEŽ, Fr. BERNARD PLANINŠEK.

Bratje laiki: Br. Metod Petek, Br. Alfonz Poreden, Br. Lovrenc Vojnović, Br. Aleksander Špec, Br. Ludovik Mohorko, Br. Jernej Kajtna, Br. Luka Benigar, Br. Peter Beneditič, Br. Anzelm Pevc, Br. Stanislav Vatovec, Br. Jožef Brečko, Br. Maks Jevšnik, Br. Izidor Kovačič, Br. Matej Kostwein, Br. Amedej Tepeš, Br. Ladislav Agrež, Br. Viktor Bevc, Br. Arhangel Pečnik, Br. Damijan Dolenc, Br. Dominik Puc, Br. Karl Bračun, Br. Klemen Ziherl, Br. Andrej Ziherl, Br. Blaž Bogme, Br. Adolf Repovž, Br. Famijan Kunst, Br. Frančišek Kunst, Br. Alberik Vuk, Br. Nivard Petan, Br. Hugo Buh, Br. Salezij Bojnec, Br. Vianey Možina, Br. Norbert Šarlah, Br. Mavricij Brečko, Br. Martin Kozole, Br. Marij Kukovica, Br. Hilarij Kranner, Br. Danijel Čretnik.

Bratje-oblati: Br. Leonard Remih, Br. Auguštin Vobner, Br. Mohor Medved, Br. Dozitej Godler, Br. Berkmans Dervenšek, Br. Leopold Kočevar, Br. Serafin Motoh, Br. Kerubin Kralj, Br. Anton Kranjc, Br. Placid Osojnik.

V opatiji se nahaja alumnat (privatna gimnazija) z 9 gojenci.

Skupaj: 17 duhovnikov, 3 bogosl., 38 bratov in 10 oblatov.

b) KONGREGACIJE.

(CONGREGATIONES).

1. ASUMPCIONISTI.

(CONGREGATIO AUGUSTINORUM AB ASSUMPTIONE).

(Kratica: A. A.)

Družbu OO. Asumpcionista osnovao je 1850 u Nîmes-u (Francuska) O. Emanuel d' Alson s izrazito apostolskom svrhom. Posebna svrha Družbe jest poučavanje mladeži na sve načine, zatim apostolat štampe, rad među nesjedinjenim kršćanima na Istoku, organizovanje hodočašća u Sv. Zemlju, Rim, Lurd itd. Družba je mnogo pretrpjela u Francuskoj od 1880. do 1914. U Parizu posjeduje izvrsno štamparsko poduzeće »Bonne Presse«, koje izdaje katol. dnevnik »La Croix«. Važno polje rada OO. Asumpcionista jest na Istoku, gdje su prije Svjetskog rata na pr. u Turskoj posjedovali 30 rezidencija sa 150 redovnika, mnogo škola itd. Družba izdaje časopis »Echo d' Orient«, koji izlazi u Bukareštu, a nekad je izlazio u Carigradu. OO. Asumpcionisti došli su u Beograd god. 1925.

General reda: *O. Gervais Quénard,* Roma (XII) Lungotevere Tor di Nona 7.

Provincijal: *O. Zéphyrin Sollier,* Lyon, 2 Avenue Debrou.

BEOGRAD, Hadži Melentijeva 75, ☎ 22-025. — REZIDENCIJA. Osn. 1925. ✝ Uznesenje Bl. Dj. Marije, sagr. 1925. — Superior: O. PRIVAT BELARD (str. 366). — O. KRIZOSTOM MONNIER, kth. i kp (str. 366). — O. JEAN DE MATHA THOMAS, upr. župe Bor (str. 367). — O. EMILIJAN RAUSCHER, r. 2-IV-1908, Scheibenhard (Alsace, Franc.), m. 6-III-1936. — Brat laik: FRANC KEREC. — Kandidata Družbe iz Jugoslavije ima 8 u Francuskoj i 5 u Beogradu.

2. LAZARISTI.

MISIJONSKA DRUŽBA.

(CONGREGATIO MISSIONIS).

(Kratica: C. M.).

1. ZGODOVINA.

Misijonsko družbo je v XVII. stoletju v Parizu ustanovil sv. Vincencij Pavelski (1581—1660). Prvi namen, ki ga je sv. Vincencij imel pri ustanovitvi te družbe, je bil prirejanje ljudskih misijonov po revnih

podeželskih župnijah. Za začetek družbe se šteje 25. januar leta 1617. Leta 1626. je nova družba dobila potrjenje pariškega škofa, leta 1632. jo je pa potrdila sv. Stolica.

Sv. Vincencij je kmalu spoznal, da je nujno potrebno za verski preporod Francije, da se izvedejo kanoni Tridentinskega cerkvenega zbora o ustanavljanju zavodov za vzgojo duhovniških kandidatov. Zato se je mlada družba na željo škofov začela posvečati vodstvu malih in velikih semenišč. V hiši pri Sv. Lazarju, matici nove družbe (po tej hiši se imenujejo člani družbe Lazaristi) je sv. Vincencij prirejal duhovniške sestanke, takozvane torkove konference, pri katerih so se obravnavala poglavja iz dušnega pastirstva in zadeve samoposvečenja duhovnikov. Za ordinande je pa sv. Vincencij prirejal duhovne vaje kot pripravo za prejem sv. redov. — Misijonska družba se je že za sv. Vincencija začela posvečati tudi delovanju v poganskih misijonih.

Poleg tega je Mis. družbi izročeno duhovno vodstvo družbe Hčera krščanske ljubezni ali Usmiljenih sester, ki jo je s sodelovanjem sv. Ludovike Marillac ustanovil isti svetnik in ki se posvečuje negi bolnikov in vsakovrstnih ubožcev ter vzgoji sirot.

Družba je razdeljena na 36 provinc. Na čelu družbe je generalni superior, ki ima svoj sedež v Parizu, s 4 generalnimi asistenti. Na čelu vsake provincije je provincial z naslovom vizitator.

V našo domovino je poklical misijonarje služabnik božji škof Slomšek l. 1852., in sicer k sv. Jožefu nad Celjem. Po raspadu Avstrije se je ustanovila l. 1919. posebna jugosl. viceprovincija, ki je bila l. 1926. povzdignjena v samostojno jugosl. provincijo Misijonske družbe.

2. PREDSTOJNIŠTVO.

Generalni superior: *Karel Souvay,* Paris (VI.), rue de Sèvres 95.

Vizitator jugosl. provincije: *Lovro Sedej,* Ljubljana, Tabor 12.

Provincialni svetovalci: *Leopold Šmid, Alojzij Nastran, Anton Zorko* in *Martin Ocepek.*

3. MISIJONSKE HIŠE.

1. **LJUBLJANA,** Trg Tabor 12. ☎ 20-06. — Centralna hiša jugosl. provincije. Sholastikat. Hiši je priključen Vincencijev dijaški dom. — Hiša je osn. 1879. ✝ Srce Jezusovo. — Vizitator: LOVRO SEDEJ, r. 20-VIII-1895, Notranje gorice ⊙ Ljubljana, m. 18-VII-1920. — Superior: GREGOR FLIS, r. 12-III-1870, Lipa ⊙ Celje, m. 18-VII-1897. — Duhovniki: Dr. iur. can. ALOJZIJ NASTRAN, r. 10-VI-1896, šiška ⊙ Ljubljana, m. 19-V-1894. — JAKOB PONIKVAR, r. 5-VII-1875, Pri Fari ⊙ Logatec, m. 21-VII-1901. — ALOJZIJ PLANTARIČ, r. 17-VI-1881, Gabrijele ⊙ Krško, m. 19-VII-1908. — PETER FLORAN, r. 23-V-1886, Masarolis (Ital.), m. 20-VII-1913. — LUDOVIK ŠAVELJ, r. 26-VIII-1891,

Rudnik ⊙ Kamnik, m. 4-VII-1915. — MATIJA ČONTALA, r. 13-II-1895, Motovilci ⊙ Murska Sobota, m. 9-II-1919. — JOŽEF FIDLER, r. 18-II-1893, Trnovec ⊙ Celje, m. 9-II-1919. — ANTON BERLEC, r. 23-V-1893, Podhruška ⊙ Kamnik, m. 18-VII-1920. — FRANC SKVARČA, r. 3-X-1885, Slavina (Ital.), m. 3-X-1908. — IGNACIJ SLANA, r. 26-I-1900, Vnanje gorice ⊙ Ljubljana, m. 29-VI-1925. — Dr. theol. FRANJO KNAVS, r. 10-I-1871, Hrib ⊙ Kočevje, m. 15-VII-1894. — Dr. theol. JAKOB KOLARIČ, ravnatelj bogoslovcev, r. 20-VII-1902, Radomerje ⊙ Ptuj, m. 29-VI-1928. — MARTIN TEKAVC, r. 7-XI-1908, Topolščica ⊙ Slovenjgradec, m. 13-VIII-1933. — KLEMEN MAV, r. 23-XI-1908, Rodica ⊙ Kamnik, m. 13-VIII-1933. — STANKO ŽAKELJ, r. 3-V-1912, Stara vas ⊙ Logatec, m. 5-VII-1936. — ANDREJ PREBIL, r. 26-XI-1911, Horjul ⊙ Ljubljana, m. 12-III-1938. — STANISLAV TRČEK, r. 5-V-1912, Vrhnika ⊙ Ljubljana, m. 3-VII-1938. — CIRIL DEMŠAR, r. 25-VII-1913, Radovljica, m. 3-VII-1938. — Bogoslovci-duhovniki: ŠTEFAN BASTIČ, r. 26-XII-1913, Ljubgojna ⊙ Ljubljana, m. 17-XII-1938. — ANDREJ LUKAN, r. 30-XII-1913, Ljubgojna ⊙ Ljubljana, m. 17-XII-1938. — LADISLAV LENČEK, r. 3-II-1914, Ljubljana, m. 17-XII-1938. — Ostali bogoslovci: ANTON SOKLIČ, FRANC GERMOVNIK, FRANC SODJA, JOŽEF MEJAČ, BOGOMIR KAMBIČ in ANTON RUPNIK. — Bratje lajiki: Mihael Polutnik, Franc Bukovšek, Ivan Czigüth, Ivan Doler, Alojzij Vodenik, Franc Rus, Alojzij Dovjak, Ciril Verdnik, Anton Krištof in Ciril Hribar. — Vincenc. dijaški konvikt: 43 gojencev, ki se pripravljajo za misijonski poklic in obiskujejo drž. klas. gimnazijo.

2. **GROBLJE** ✉ **Domžale.** Osn. 1920. Novicijat. Misijonska tiskarna. ✝ sv. Mohor in Fortunat Mm. — Superior: MARTIN OCEPEK, r. 10-XI-1891, Laze ⊙ Slovenjgradec, m. 18-VII-1920. — Duhovniki: JANEZ ŠPORN, r. 17-VIII-1877, Parižlje ⊙ Celje, m. 24-VII-1904. — Dr. theol. ANTON ZDEŠAR, r. 11-I-1871, Ljubgojna ⊙ Ljubljana, m. 19-VII-1926. — TOMAŽ TAVČAR, ravnatelj novincev, r. 17-IX-1887, Sv. Lenart ⊙ Škofja Loka, m. 5-VII-1911. — Dr. theol. JOŽEF GRACAR, r. 2-VIII-1906, Cleveland (USA), m. 5-VII-1931. — ALOJZIJ TRONTELJ, r. 17-IV-1907, Gomile ⊙ Litija, m. 13-VIII-1933. — Dr theol. JAKOB ŽAGAR, r. 22-VII-1897, Rudnik ⊙ Ljubljana, m. 28-X-1924. — Bogoslovec-semeniščnik (1). — Bratje lajiki: Alojzij Muršič, Martin Fingušt, Anzelm Pezdir, Karel Kerševan, Anton Cerar, Jernej Varl, Ivan Tul, Ivan Pogačnik, Jožef Lupše, Jernej Suhadolc, Konrad Obran, Maksimilijan Pilih, Alojzij Jevnikar, Jožef Valenčak, Janez Peršin, Jožef Jevnikar, Ivan Blas in Stanislav Kostanjšek. — Novinca-klerika (2).

3. **CELJE,** Hrib sv. Jožefa. — Dom duhovnih vaj. Osn. 1852. ✝ sv. Jožef. — Superior: LEOPOLD ŠMID, r. 4-XI-1878, Tlake ⊙ Šmarje, m. 23-VII-1905. — Duhovniki: MIHAEL KLANČNIK, r. 21-VIII-1864, Zreče ⊙ Slov. Konjice, m. 22-VII-1892. — JANEZ PEDIČEK, r. 14-VI-1868, Zg. Šentjakobski dol ⊙ Maribor d. br., m. 19-VII-1896. — MATIJA SELIČ, r. 31-I-1875, Veči brdo ⊙ Šmarje, m. 10-X-1902. — JANEZ ZDRAVLIČ, r. 5-II-1866, Selca (Ital.), m. 26-VII-1891. — IVAN BELE, r. 26-XII-1903, Župečja vas ⊙ Ptuj, m. 5-VII-1931. — JOŽEF GREGOR, r. 13-XII-1910, Trobljе ⊙ Slovenjgradec, m. 5-VII-1936. — Bratje lajiki: Alojzij Povše,

Matija Edšid, Alojzij Papež, Janez Vezjak, Jernej Papež, Albin Stadler, Franc Toplak, Alojzij Bajec, Jožef Resnik, Martin Zupančič, Mihael Brinovec in Jožef Špilak.

4. **RADEČE pri Zidanem mostu.** Osn. 1926. — Dušno skrbstvo Usm. sester. — Superior: ANTON ZORKO, ravnatelj jugosl. provincije Usm. SS., r. 28-XII-1883, Dole ⊙ Slovenske Konjice, m. 21-VII-1907, — Duhovniki: ALOJZIJ MLAKAR, r. 7-VI-1900, Divača (Ital.), m. 27-II-1926. — ALEKSANDER MARTELANC, r. 25-XII-1880, Barkovlje (Ital.), m. 27-XII-1903. — Brat lajik: Anton Margetič.

5. **BEOGRAD, Čukarica,** Požeška ul. 31, ☎ 26-609. Osn. 1929. Župnija. Pastva v diaspori. ✝ sv. Ciril in Metod. — Superior: ALOJZIJ POHAR, r. 19-V-1887, Hrastnik ⊙ Laško, m. 23-VII-1911. — Duhovniki: ANDREJ TUMPEJ, žk, r. 29-XI-1886, Sv. Lovrenc na Dravskem polju ⊙ Ptuj, m. 23-VII-1911. — KAREL KOLENC, r. 28-I-1901, Idrija (Ital.), m. 29-VII-1929. — MAKS RUPAR, r. 13-X-1908, Mürzzuschlag (Nemč), m. 13-VIII-1933. — Bratje lajiki: Štefan Skledar in Ivan Grabnar.

6. **KOSOVSKA MITROVICA.** Osn. 1937. — Župnija. Diaspora. ✝ sv. Mihael Nadangel. — Duhovniki: JANEZ STRAŠEK, upr. ž., r. 11-XII-1906, Slake ⊙ Šmarje pri Jelšah, m. 13-VIII-1933. — JOŽEF ČASL, kp, r. 22-IX-1908, Podhom ⊙ Gornji grad, m. 19-III-1937. — Brat lajik: Mihael Zoler.

4. V POGANSKIH MISIJONIH DELUJEJO.

Duhovniki: FRANČIŠEK JEREB, r. 27-XI-1906, Radomlje ⊙ Kamnik, m. 3-VII-1932, (Yenshan, Hopei, China). — ALOJZIJ RUPAR, r. 4-VII-1907, Mürzzuschlag (Nemč.), m. 3-VII-1932. (Peiping, China). — DRAGO POKORN, r. 24-XII-1910, Ljubljana, m. 14-IV-1935. (Tientsin, Rue de Verdun 17, China). — Brat lajik: Marcel Kerševan (Belg. Kongo, Afrika).

5. STATISTIKA DRUŽBE.

Jugoslovanska provinca Misijonske družbe ima: 6 samostanov, 49 duhovnikov, od teh so trije na Kitajskem, 4 bogoslovce in 4 klerike novince, 46 bratov, od teh je eden v poganskih misijonih, 2 župniji, 1 Dom duhovnih vaj, 1 Vincencijev zavod s 43 gojenci.

3. MARISTE.

(SOCIETAS MARIAE).

(Kratica: S. M.).

Družbu školske braće Marista osnovao je god. 1822. O. Marcelin Champagnat sa zadaćom, da se brine za kršćanski odgoj mladeži. Crkvenu potvrdu dobila je ova Družba 29. travnja 1836. Družba broji danas preko 10.000 članova te odgaja u 650 zavoda 150.000 dječaka i mladića.

Gener. superior: *P. Ernest Rien* (Grugliasco près Torino, Italia).

Beogradska kuća spada na Carigradsku provinciju; sjedište joj je: Lycée Léonin, Athènes, Patissia, Grčka.

BEOGRAD, Vojvode Protića 2, ☎ 26-262. — Francusko-srpska škola, osn. 1930. Osn. škola, niža gimnazija i franc. sekcija. Učenika 276 (51 katolik). — Direktor: Fr. JOSIP BRUNEL sa 9 braće.

4. SALEZIJANCI.

(SODALITAS S. FRANCISCI SALESII).

(Kratica: S. S.).

1. HISTORIJAT.

Salezijanska družba, osnovana po sv. Ivanu Bosku u drugoj polovini XIX. vijeka, ima posebnu svrhu, da se bavi odgojem muške mladeži. Zato otvara i vodi omladinske domove (oratorije), obrtničke škole, mala sjemeništa, konvikte i internate. Družba se iz Turina brzo raširila po čitavome svijetu. G. 1901. bi joj ponuđen i malen dvorac »Rakovnik« kod Ljubljane. Tako se salezijanci naseliše iste godine na teritorij sadašnje Jugoslavije i započeše radom oko spasavanja zapuštene omladine. Iza velikih poteškoća pošto dozriješe domaći Salezijanci, salezijanska se misao poče afirmirati i u narodu i kod svećenstva, a usporedo i rasti broj ustanova. G. 1907. u Radni kod Sevnice otvoriše novicijat, g. 1912. u Veržeju privatnu gimnaziju za svoj podmladak, zatim u Murskoj Soboti konvikt za đake i na Kodeljevu kod Ljubljane omladinski dom. Pošto su ovdašnji Salezijanci imali potrebiti broj domova, bila je g. 1922. jugosl. inspektorija (provincija) »Sv. Ćirila i Metodija« kanonično ustanovljena. Na hrvatsko tlo bila je salezijanska misao presađena 1922., kad je salezijancima pok. nadbiskup Dr. Antun Bauer povjerio vodstvo Nadbiskupskog konvikta u Zagrebu. Na najzapuštenijem dijelu zagrebačke periferije, Knežiji, nastoje Salezijanci, da u svojem omladinskom domu preobraze bijedne sinove radničkih klasa u dobre katolike. God. 1936. odbor ustanove Martinis-Marchi povjeri im zavod u Splitu.

2. STARJEŠINSTVO DRUŽBE.

General Družbe: *Preč. g. Petar Ricaldone,* rezidira u Turinu, via Cottolengo 32. (Ital.).

Jugoslavenska inspektorija.

Inspektor: *Ivan Špan,* r. 18-XII-1900, Dobropolje ⊙ Celje, m. 10-VII-1927.

Članovi inspektorijalnog vijeća: *Dr. theol. Franjo Volčič,* r. 13-IX-1879, Frankolovo ⊙ Celje, m. 20-VII-1913. — *Dr. theol. Franjo Blatnik,* r. 30-I-1899, Konjsko ⊙ Krško, m. 10-VII-1927. — *Josip Tkalec,* r. 9-II-1897, D. Lendava, m. 19-V-1925. — *Antun Logar,* r. 11-X-1888, Šujica ⊙ Ljubljana, m. 10-VI-1917.

3. SALEZIJANSKI ZAVODI.

1. **LJUBLJANA, Rakovnik.** — ZAVOD SV. FRANJE SALEŠKOG. Osn. 1901. ♂ ✳ Marija Pomoćnica kršćana, sagr. 1924. U zavodu se nalazi đački konvikt, oratorij (omladinski dom), bogoslovija, tiskara. — Inspektor: IVAN ŠPAN (kao gore). — Direktor: FRANJO BLATNIK (kao gore). — Ekonom: ANTUN LOGAR (kao gore). — FRANJO HOR-

VAT, r. 25-II-1905, Filovci ⊙ D. Lendava, m. 3-VII-1932. — ANTUN HANŽEL, r. 10-VI-1907, Moravci ⊙ Ljutomer, m. 5-VII-1936. — ANDRIJA FARKAŠ, r. 23-XI-1908, Ključarovci ⊙ Ljutomer, m. 8-VII-1934. — FRANJO CIGAN, r. 18-IX-1908, Žiški (Prekom.), m. 7-VII-1935. — Dr. theol. i phil. FRANJO KNIFIC, r. 16-XII-1893, Tupaliče (Preddvor), m. 26-V-1923. — JOSIP MEZE, r. 6-III-1881, Ljubljana, m. 10-IV-1909. — ANTUN VODE, r. 3-XII-1904, Vinje ⊙ Ljubljana, m. 24-IV-1932. — JURAJ LAMBIZAR, r. 25-II-1905, Plešivec ⊙ Celje, m. 2-VII-1933. — ALOJZIJ LUSKAR, r. 21-VI-1905, Sv. Vid ⊙ Celje, m. 8-VII-1934. — Dr. JOSIP VALJAVEC, r. 15-II-1879, Leše ⊙ Radovljica, m. 24-V-1902. — Dr. SREČKO ZAMJEN, r. 25-V-1888, Mengeš ⊙ Kamnik, m. 5-VIII-1914. — IVAN MATKO, r. 2-V-1910, Gančani ⊙ D. Lendava, m. 3-VII-1938. — Braća lajici: Zdravko Sevšek, Petar Buč, Alojz Plazar, Vilim Drganc, Franjo Drofenik, Vinko Furlan, Anton Gradišar, Josip Imperl, Miroslav Jerala, Ivan Kustec, Alojz Koritnik, Karlo Perc, Anton Perušek, Ivan Pirc, Alojz Pustovrh, Drago Rogina, Rado Senica i Vinko Strahovnik. — Klerici, studenti bogosl. fakulteta u Ljubljani (27). — Klerici u tirociniju: Ivan Mernik, Ivan Rovan, Franjo Jagodic i Matija Klemenčič. — Konviktorci (180). — Oratorij posjećuje oko 300 dječaka.

2. **KAPELA** ✉ Slatina-Radenci. — DOM SV. JOSIPA. Osn. 1932. — Direktor: DRAGO PODKUBOVŠEK, r. 27-X-1901, Tepanje ⊙ Sl. Konjice, m. 6-VII-1930. — Braća lajici: Matija Kuhar i Anton Benko.

3. **KODELJEVO, Ljubljana.** — MLADINSKI DOM. Osn. 1919. — Direktor: Dr. theol. ALOJZ TOMC, r. 18-VI-1903, Nova vas (Bloke), m. 28-VI-1930. — LJUDEVIT NOVAK, r. 5-IX-1906, Dolenje Vreme (Ital.), m. 8-VII-1934. — IVAN VALJAVEC, r. 14-III-1888, Leše ⊙ Radovljica, m. 29-VI-1915. — KAREL JEREB, r. 22-X-1907, Idrija (Ital.), m. 3-VII-1938. — Brat lajik: Antun Ilovar. — Klerik u tirociniju: Franjo Kuhar. — Oratorij posjećuje oko 400 mladića.

4. **SELO, Ljubljana.** — BANOVINSKO UZGAJALIŠTE. Osn. 1936. — Direktor: FRANJO VOLČIČ (kao gore). — FRANJO PUČKO, r. 24-III-1907, Stara cesta ⊙ Ljutomer, m. 8-VII-1934. — FRANJO MIHELČIČ, r. 22-XII-1898, Rijeka (Ital.), m. 29-VI-1925. — IVAN CVETKO, r. 11-III-1904, Comilica ⊙ D. Lendava, m. 3-VII-1938. — Braća lajici: Ivan Božič, Petar Filipič, Jakov Opaka, Franjo Prevc, Mirko Šušteršič, Josip Zajc, Josip Čuk, Stanko Pečnik i Alojz Podlesnik. — Klerik u tirociniju: Alojz Lasbacher. — 98 dječaka uče razne zanate.

5. **MURSKA SOBOTA.** — KONVIKT SV. MARTINA. Osn. 1924. — Direktor: STJEPAN VOGRIN, r. 18-X-1901, Ivanjci ⊙ Lendava, m. 7-VII-1929. — FRANJO VOGRINČIČ, r. 14-XI-1895, Cankova (Prekom.), m. 19-V-1925. — JOSIP LOVRENČIČ, r. 10-X-1894, Filovci ⊙ D. Lendava, m. 29-VI-1923. — STANKO REBEK, r. 7-VI-1908, Trst (Ital.), m. 4-VII-1937. — Braća lajici: Ivan Jelovčan, Ivan Legen i Jurij Hrastnik. — Klerici u tirociniju: Josip Trobentar i Josip Urbanek. — 120 konviktoraca. — Oko 120 mladića posjećuje oratorij.

6. **RADNA** ✉ **Boštanj.** — ZAVOD PRESV. SRCA. Osn. 1907. — Direktor i magister novaka: JOSIP ŠPAN, r. 8-II-1894, Dobropolje ⊙

Celje, m. 29-VI-1924. — FRANJO DÜNDEK, r. 4-VI-1899, Tišina ⊙ D. Lendava, m. 29-VI-1926. — JOSIP PUŠNIK, r. 16-III-1906, Prihova ⊙ Celje, m. 2-VII-1933. — FRANJO KMETIČ, r. 13-IX-1890, Log ⊙ Krško, m. 10-VII-1921. — MARTIN JURČAK, r. 26-X-1907, Vojnik ⊙ Celje, m. 2-VII-1933. — JOSIP KOSTANJEVEC, r. 13-III-1900, Sv. Andraž ⊙ Ljutomer, m. 2-VII-1933. — ANTUN LUSKAR, r. 18-V-1875, Podlog ⊙ Celje, m. 25-III-1909. — JAKOV ŽALAR, r. 24-VII-1908, Grabe ⊙ Ljutomer, m. 4-VII-1937. — Braća lajici: Matija Breznik, Antun Cvetko i Stjepan Kuhar. — Klerici u tirociniju: Stanko Ceglar, Josip Tomac i Anton Rožman. — U novicijatu 14 klerika, pomoćnika 11. — Klerika-filozofa (31). Pomoćnika u formaciji (6). — Oratorij posjećuje 120 mladića.

7. **SPLIT**, Balkanska 15. — ZAVOD MARTINIS-MARCHI. Osn. 1936. — Direktor: Dr. theol. TOMO KELENC, r. 5-XII-1901, Samučani ⊙ Ptuj, m. 7-VII-1929. — FRANJO BABIČ, r. 30-IX-1901, Krapje ⊙ Ljutomer, m. 5-X-1930. — ALOJZ KOVAČIČ, r. 19-VII-1873, Komen, m. 13-VII-1897. — ALOJZIJ TROJNER, r. 4-VI-1906, Cven ⊙ Ljutomer, m. 3-VII-1938. — ALOJZIJ KOVAČIČ, r. 25-V-1902, Dokležovje ⊙ Donja Lendava, m. 9-IX-1934. — Braća lajici: Ivan Podrgajs, Franjo Visočnik i Ivan Merle. — Klerik u tirociniju: Mihael Stöckl.

8. **VERŽEJ** ✉ Križevci kod Ljutomera. — MARIJANIŠČE, unutrašnja gimnazija. Osn. 1912. — Direktor: Dr. theol. JOSIP KUK, r. 8-II-1903, Zgornja Pristava ⊙ Konjice, m. 6-VII-1930. — IVAN ZAJC, r. 20-XI-1893, Gornja Zadobrava ⊙ Ljubljana, m. 29-VI-1923. — ANTON KLEMENŠEK, r. 14-VI-1900, Solčava ⊙ Gor. grad, m. 8-VII-1928. — ALOJZ ŠKERLJ, r. 27-V-1903, Rob ⊙ Kočevje, m. 3-VII-1931. — ALOJZ NEMEC, r. 25-XI-1905, Petroča, m. 7-VII-1935. — MIJO MAČEK, r. 10-XII-1906, Ig ⊙ Ljubljana, m. 5-VII-1936. — JOSIP MALIČ, r. 18-III-1884, Peč (Jul. Mlec.), m. 18-IX-1909. — ANTUN TÖRNAR, r. 10-VI-1903, Črensovci ⊙ D. Lendava, m. 25-VI-1933. — Braća lajici: Ćiril Gradišar, Franjo Prah, Ivan Šantelj i Ivan Cimperšek. — Klerici u tirociniju: Marijan Vrhovec, Vladimir Zafuta, Valter Dermota i France Pavlovič.

9. **ZAGREB**, Vlaška 38. — NADBISKUPSKI KONVIKT. Osn. 1922. — Direktor: ANTUN SIVONČIK, r. 11-X-1888, Ustje, m. 26-VI-1921. — JOSIP TKALEC (kao gore). — Dr. theol. SERAFIN PELICON, r. 29-IX-1898, Sovodnje, m. 31-VII-1927. — NIKOLA PAVIČIĆ, r. 18-XI-1908, Lički Osik, m. 5-VII-1936. — IVAN ŠPEC, r. 28-VI-1908, Križeča vas ⊙ Konjice, m. 5-VII-1937. — Dr. JERKO GRŽINČIĆ, r. 29-VIII-1905, Klana (Ital.), m. 6-IX-1931. — FRANJO PODLIPNIK, r. 22-VII-1910, Lipoglav ⊙ Krško, m. 4-VII-1937. — Brat lajik: Franjo Tomšić. — 106 pitomaca u konviktu.

10. **ZAGREB**, Omiška ul. 2. — OMLADINSKI DOM. Osn. 1930. — Direktor: DRAGUTIN BRUMEC (str. 32). — MELHIOR LILIJA, r. 4-I-1907, Gor. Grušovlje ⊙ Celje, m. 5-VII-1936. — SILVIN MIHELIČ (str. 32). — IVAN PEROVŠEK, r. 21-X-1880, Krnče ⊙ Kočevje, m. 22-IX-1906. — SREĆKO RADMAN (str. 32). — FRANJO GULEŠIĆ, r. 29-I-1901, Rijeka (Ital.), m. 3-VII-1938. — VJEKOSLAV KASTELIC, r. 28-V-1883, Št. Vid pri Stični ⊙ Litija, m. 19-IX-1908. — Braća lajici: Ivan

Pavel i Miško Tratnjek. — Klerici u tirociniju: Stjepan Kovač, Juraj Žmegač i Josip Noll.

11. UROŠEVAC (Južna Srbija). — OMLADINSKI DOM. — Direktor: FRANC SKUHALA, r. 1-IX-1904, Iljaševci ⊙ Ljutomer, m. 3-VII-1932. — JOSIP RADOHA, ž. vk, r. 25-IX-1887, Turnišče ⊙ Donja Lendava, m. 15-VI-1919. — Brat lajik: Josip Šutar.

12. CELJE. — DON BOSKOV DOM (oratorij). — Direktor: ALFONZ PAVEL, r. 29-VIII-1902, Skakovci ⊙ Murska Sobota, m. 7-VII-1929. — IVAN BAKAN, r. 17-VI-1905, Dokležovje ⊙ Donja Lendava, m. 5-VII-1936. — Brat lajik: Vinko Firšt.

4. REDOVNICI IZVAN JUGOSL. INSPEKTORIJE.

U Rimu se nalazi: Dr. theol. i phil. FRANJO WALLAND, prof. bogoslovije, r. 9-VIII-1887, Lesce ⊙ Radovljica, m. 10-VIII-1911. — STANE KOS, stud. theol. na Gregorijani. — Dr. theol. orient. MATJAŽ ŠARUGA, prof. bogoslovije, r. 7-II-1904, Beltinci ⊙ D. Lendava, m. 24-IX-1932.

U misijama se nalaze:

Svećenici: JOŽEF GEDER, r. 17-II-1901, Rogaševci ⊙ Murska Sobota, m. 7-VII-1929, Tung-Pi (Kina). — ANTON HANŽELIČ, r. 11-I-1902, Veržej ⊙ Ljutomer, m. 3-VII-1932, Barranquilla (Columbia, Amerika). — JOŽEF KEREC, r. 14-X-1892, Sv. Sebeščan ⊙ Murska Sobota, m. 1923. (Junnanfu, Kina). — ANDREJ MAJCEN, r. 30-IX-1904, Maribor, m. 2-VII-1933, (Junnanfu, Kina). — LUDVIK PERNIŠEK, r. 3-IX-1891, Svibno ⊙ Krško, m. 25-VII-1930, Junin de las Andes (Arg.). — JOŽEF ŠIŠKA, r. 8-I-1886, Ljubljana, m. 9-IV-1922, Recife (Brazilija). — VLADIMIR ZMET, r. 11-VII-1911, Ljubljana, m. 27-XI-1938, Buenos Aires (Argentina). — JANEZ ZAMJEN, r. 24-VIII-1878, Mengeš ⊙ Kamnik, m. 1-VI-1901, Fortin Mercedes (Argentina).

Klerici: Avguštin Antolin, (Tokio, Japan). — Pavel Bernik, (Tirupattur, Indija). — Ivan Cigan, (Hooghly, Bengalija, Indija). — Jakob Grudnik, (Kolumbija). — Aleksandar Horvat (Santiago, Chile). — Martin Maroša, (Santiago, Chile). — Ignac Ozmec, (Santa Tecla, San Salvador, Sred. Amerika). — Friderik Rijavec, (Columbia). — Ernest Saksida, (Brazilija). — Edvard Trampuš, (Caracas, Venezuela). — Alojz Fras, (S. Paulo, Brazilija). — Ignac Kreslin, (Bogotá, Columbia). — Štefan Sočak, (Iquique, Chile). — Alojz Zver (S. Paulo, Brazilija). — Franc Schnurer, (La Serena, Chile).

Braća lajici: Jože Bevc (Bang-Nok-Khuek, Siam). — Jože Kramar (Krishnagar, Indija). — Jožef Kren (Betlehem, Palestina). — Dionizij Vrhovnik (Macas, Ecuador). — Anton Gomboši, (Habana, Cuba). — Štefan Meolic, (Junnanfu, Kina).

5. SINOVI PRESV. SRCA ISUSOVA
(CONGREGATIO FILIORUM S. CORDIS JESU).
(Kratica: F. S. C.).

Ovu misijsku kongregaciju osnovao je svjetovni svećenik Daniel Comboni 1867. u Veroni u svrhu misijoniranja Centralne Afrike. Kongregacija je kanonski ustanovljena 28. X. 1885., a konačno potvrđena 6. I. 1921. Naslijedila je prostrane misijske krajeve u Sudanu, u kojim su djelovali i živote žrtvovali mnogi slovenski misijonari, na čelu s Ignacijem Knobleharom († 1858). U njoj je uvijek bilo misijonara iz naših krajeva.

General Družbe: *P. Antonio Vignata* (Verona, Missioni Africane, Italia).

Msgr. STJEPAN MLAKIĆ F. S. C., r. 1-XI-1884, Fojnica, m. 24-III-1907, apost. prefekt Bahr-el-Gebela u Sudanu, imenovan 21-X-1938 (Juba, Equat. Provinc, A. E. Sudan, Africa).

Braća-lajici: RAFAEL KOLENC i VALENTIN POZNIČ.

VIII.

ŽENSKI REDOVI I KONGREGACIJE

(ORDINES ET CONGREGATIONES MULIERUM).

Kuća-matica SS. Milosrdnica u Zagrebu.

U ovom odsjeku donosimo podatke o svima ženskim redovima i kongregacijama u Jugoslaviji.

Ovim su poglavljem obuhvaćene sve ženske redovničke zajednice kod nas. Makar da je mnogo truda uloženo u pribiranju potrebnih podataka, ipak mjestimice, usprkos naših urgencija, nijesmo dobili sve one, obično sitnije pojedinosti, koji bi nam prema našoj shemi bile potrebne kod obrade.

Kod svakog reda ili družbe donosimo osim kratka historijata još i sumarne podatke o njegovu suvremenom stanju, dajući pregled svih redovničkih kuća.

Gdje nije izrijekom navedena zadnja pošta (znak ✉) za dotični samostan, znači da se pošta nalazi u mjestu.

Kod redovnica i redovnika donijeli smo podatke na onom jeziku, na kojem su nam bili poslani; ako smo ih sami morali pisati ili popuniti, onda ih donosimo hrvatski.

U broju sestara po pojedinim samostanima nije uključena predstojnica (zato stoji: Predst. N. N. sa n. pr. 8 SS.).

a) REDOVI
(ORDINES).

1. BAZILIJANKE.
(MONIALES S. BASILII MAGNI).

Red Sestara sv. Bazilija Vel., osnovan je u IV. stolj. po sv. Makrini, sestri sv. Bazilija Vel. Pojedini samostani su neovisni jedan o drugom, ali filijale ovise o matičnom samostanu, dok se posve ne razviju. Svrha redovnica jest briga oko vlastitog posvećivanja, odgoja djevojaka i djece te pouke ženske mladeži.

Vizitator SS: **O. Dr. Ivan Đuro Višošević**, rektor sjemeništa u Zagrebu.

KRIŽEVCI. — SAMOSTAN za Hrvatsku, osn. 1915. † Presv. Bogorodica. — Igumenja i predst.: M. Augustina Smičiklas sa 8 SS. Internat za učenice.

ŠID. — SAMOSTAN za Srijem, Slavoniju, Bačku i Bosnu, osn. 1916. † Presv. Bogorodica. — Igumenja i predst.: M. Ljuba Provči sa 16 SS. i 2 aspirantice. Novicijat reda. Internat za učenice.

Filijale šidskog samostana.

MIKLUŠEVCI, osn. 1936. — Predst.: M. Margareta Ždinjak.

ZAGREB, u grkokatol. sjemeništu, osn. 1937. — Predst.: M. Vasilija Bindas.

2. BENEDIKTINKE.
(MONIALES S. BENEDICTI).

Sv. Benedikt, patrijarha redovništva na zapadu († 550 u Monte Cassinu) ustanovio je i vodio zajednice Bogu posvećenih djevica, među koje je spadala i njegova rođena sestra sv. Skolastika. Red se ubrzo raširio iz Italije po svemu katoličkom svijetu. Crkvi je dao brojne svetice i blaženice (sv. Matilda, sv. Kunigunda, sv. Tekla itd.). U našim krajevima spominju se majke Benediktinke već u doba hrvatskih kraljeva. Od brojnih samostana sačuvalo se do danas njih šest. Samostani su nezavisni i stoje pod jurisdikcijom biskupa mjesta. Redovnice se bave kontemplativnim životom. Imaju papinsku klauzuru i svečane zavjete. Dijele se na koriste (korne majke), koji u koru mole časoslov i sestre lajike, oboje sa svečanim vječnim zavjetima.

Samostani majki Benediktinki:

1. **HVAR.** — SAMOSTAN SV. IVANA KRSTITELJA. Osn. 1664. ✝ Bl. D. Marija. — Opatica: M. Ivanica Tomaz sa 8 redovnica s vječnim i 2 s privremenim zavjetima te 4 probande.

2. **KRK.** — SAMOSTAN BL. D. MARIJE. Spom. 1506. † Uznesenje Bl. D. Marije, spom. 1348. — Opatica: M. Placida Serdoc sa 12 kornih majki i 5 SS. konverza (laike).

3. **PAG.** — SAMOSTAN SV. MARGARITE. Osn. 1485. † Navještenje Bl. D. Marije. — Opatica: M. Antica Mikulić sa 10 kornih majki, 4 SS. konverze (laike) i 1 oblata.

4. **RAB.** — SAMOSTAN SV. ANDRIJE APOSTOLA. Osn. u XI. stolj. — Opatica: M. Rozarija Tresić-Pavičić sa 4 korne majke i 2 SS. konverze (laike).

5. **ŠIBENIK.** — SAMOSTAN SV. LUCIJE. Osn. 1699. † sv. Lucija. Šk. žen. zan. sa (85 uč.) i zabavište (30 dj.). — Opatica: M. Marija Terezija Skarpa s 11 kornih majki, 3 SS. konverze i 1 novakinjom.

6. **TROGIR.** — SAMOSTAN SV. NIKOLE. Osn. 1064. † sv. Nikola B. — Struč. šk. i dječ. zabavište. — Opatica: M. Skolastika Petrić sa 6 kornih majki i 3 SS. konverze (laike).

Svega: 6 samostana i 78 redovnica.

3. KARMELIĆANKE.
(MONIALES S. MARIAE DE MONTE CARMELO).

Samostan Karmeličank na Selu pri Ljubljani je ustanovljen 12. junija 1889. Naloga karmeličanskih samostanov je molitev in žrtev za sveto Cerkev, za duhovnike in predvsem za škofijo, v kateri je samostan ustanovljen. Vsak Karmel je samostojen, neodvisen od drugih hiš istega reda.

Generalna hiša našega reda je v Rimu (Corso d' Italia). Tam je O. general, kateremu pripada ves Karmelski red. Samostan na Selu je edini ženski samostan Karmeličank v Jugoslaviji in še nimamo lastne jugoslovanske provincije.

Višji predstojnik hiše je škof ljubljanski, Dr. Gregorij Rožman.

SELO pri Ljubljani. — SAMOSTAN. — Predst.: Mati Mihaela od sv. Jožefa (Kotnik) z 19 SS., 3 novinke in 1 kandidatinjo. Od SS. je 16 z večnimi obljubami.

4. KLARISE.
(MONIALES II. ORDINIS S. FRANCISCI ASS.).

Red Klarisa (»Siromašnih Gospođa«) nastao je u Italiji početkom XIII. stolj., kad je 1212. god. asiška grofica Klara Scifi, slušajući riječ asiškog Siromaška — sv. Franje, ostavila sve i povukla se u tišinu samostanskih zidina, da u kontemplaciji i radu pred Gospodinom gori i izgara. Doskora ju je slijedila na tom putu žrtve i ljubavi četa djevica iz najotmenijih asiških porodica, kojima je Klara, pod umnim Franjinim vodstvom, stala na čelo. Franjo im je dao pravila 1224. god., koja su bila tri puta preinačena (1247., 1252. i 1263.).

Pravila su odobrili pape Honorije III., Inocent IV. i Aleksandar IV. — Prve Klarise došle su u naše krajeve, u Zadar, 1260. god., a bilo je u prošlim stoljećima više samostana u našoj domovini.

Generalne kuće-matice nema, jer je svaki samostan samostalan.

Biskupski povjerenik: **Dr. Ante Pilepić**, kan.

SPLIT — LUČAC. Osn. 1308. † sv. Klara. — časna Majka Opatica: M. Anđelka od Uskrsnuća (Mikačić) sa 15 kornih majki, 4 konverze i 2 novakinje. Ukupno 20. Svečano zavjetovanih redovnica 17 kornih SS. i 3 laike.

5. SESTRE KRIŽARSKOG REDA
KRIŽNIŠKI RED »SV. MARIJA V JERUZALEMU«.
(MONIALES ORD. TEUT. »S. MARIA IN JERUSALEM«).

1. HISTORIJAT.

Već u XIII. ili najkasnije u XIV. stoljeću uz muški ogranak Njemačkog viteškog reda nastaje i ženski. Zadaća mu je, kao uostalom isprva i muškom redu, bila njegovanje bolesnika. Do obnove ženskog ogranka u svrhu djela kršćanske ljubavi došlo je opet 1854., kad su ponovno uvedene redovnice kao bolničke sestre.

2. SAMOSTANSKE HIŠE.

Provincijalna prednica: **S. Fridburga Kuhel**, r. 31-XII-1881, Sele (Koroško, Nemč.), večne obljube 22-VIII-1907.

1. **ORMOŽ.** — PROVINCIJALNA HIŠA, osn. 1918. Novicijat. — 20 SS. za oskrbo bolnikov v redovni bolnišnici.

2. **LJUBLJANA**, Napoleonov trg 1, ☎ 36-71. — PODRUŽNICA, osn. 1930. — 6 SS.

3. **METLIKA.** — HIRALNICA, osn. 1928. — 4 SS.

4. **MURENTICI** ✉ **Sv. Marjeta niže Ptuja.** — 7 SS.

5. **VELIKA NEDJELJA.** — PODRUŽNICA. — 4 SS.

Skupaj: 5 red. hiš in 41 SS.

6. MAGDALENKE.
(ORDO S. MARIAE MAGDALENAE DE POENITENTIA).

1. ZGODOVINA.

Red sv. Marije Magdalene de Poenitentia je bil ustanovljen v 12. stoletju za časa križarskih vojen in je bil že takrat močno razširjen v Nemčiji, Italiji in na Francoskem. Prvi samostan se omenja že l. 1159. ob Renu. Papež Gregor IX. je dne 23. oktobra 1232. red potrdil in določil, naj žive redovnice po pravilu sv. Avguština. Prvi namen reda je samopósvetitev njegovih članic, drugi namen pa je ta, da redovnice s kontemplativnim načinom življenja zadoščajo presv. Srcu Jezusovemu za grehe padlega ženstva. Sedaj obstojata le še dva samostana tega reda, v Studenicah in v Laubanu v Gornji Šleziji, kjer je materna hiša tukajšnjega samostana.

2. SAMOSTANSKE HIŠE.

STUDENICE pri POLJČANAH. — MAGDALENSKI SAMOSTAN. Osn. 1885. Lastna ekonomija. SS. korarice se pečajo tudi z ročnim delom, zlasti z izdelovanjem paramentov. — Priorica: M. Bernarda Pohl z 12 SS. koraric, 19 SS. lajik in 2 korne novinke.

7. URŠULINKE.
(MONIALES S. URSULAE).

Uršulinski red je ustanovila sveta Angela Merici dne 25. novembra 1535 v Brešiji v Gornji Italiji. Potrdil ga je papež Pavel III. s pismom z dne 9. junija 1544. Svrha reda je: pouk in vzgoja mladine. Leta 1900. se je red centraliziral, ustanovila se je Rimska unija, ki je razdeljena v province. Istega leta je bila ustanovljena jugoslovanska uršulinska provinca, ki ima sedaj svojo provincijalno hišo v Ljubljani. Prve uršulinke so prišle v naše kraje l. 1702.

Vrhovna hiša je v Rimu, Via Nomentana 236.

Vrhovna prednica: **M. Marie de Saint-Jean Martin.**

Provinc. hiša je v Ljubljana, Kongresni trg 18.

Provinc. prednica: **M. Marija Elizabeta Kremžar,** r. 17-IV-1878, **Ljubljana,** večne zaobljube 9-IX-1900.

Provincialne svetovalke: **M. Magdalena Peserli, M. Klementina Kastelec, M. Marija Klinar, M. Imakulata Leben.**

1. **LJUBLJANA,** Kongresni trg, št. 17-18. — SAMOSTAN. Osn. 1702. ✝ presv. Trojica. 2 †. — Šole: osn. (223 uč.), mešč. (210 uč.), nižja gimn. (344 uč.), učiteljišče (53 uč.) in vadnica (188 uč.). Penzionat (96 gojenk in 69 polgojenk). Apostolska šola (49 aspirantk). — Predn.: M. Klementina Kastelec z 77 redovnic (73 večne iz 5 časne zaobljube).

2. **MEKINJE pri Kamniku.** — SAMOSTAN. Osn. 1903. † Kraljica Rožnega venca. Skupni noviciat jugosl. province. Mešč. š. (111 uč.). Penzionat (21 gojenk). — Predn.: M. Hildegarda Lebar z 16 redovnic, 11 novink in 6 postulantk. Tri novinke jugosl. province so v Beaugency na Francoskem.

3. **ŠKOFJA LOKA.** — SAMOSTAN. Osn. 1872. ✝ Bezmadežna Devica. 2 †. Šole: Otroški vrtec (46 otrok), osn. (308 uč.), mešč. (132 uč.) in kmetijsko-gospod. (7 uč.). Penzionat (49 gojenk in 6 polgojenk). — Predn.: M. Marija Klinar s 75 redovnic.

4. **VARAŽDIN.** — SAMOSTAN. Osn. 1703. ✝ Rođenje Kristovo. 2 †. Zabavišče (55 djece). Šk: Osn. (217 uč.) i građ. (46 uč.). Penzionat (24 goj.). — Predst.: M. Alojzija Lukačević sa 46 redovnica.

5. **ZAGREB,** Vlaška ul. 75. — SAMOSTAN. Osn. 1933. † Presv. Srce Isusovo. Zabavišče (30 dj.). Konvikt (24 goj.). — Predst.: M. Magdalena Peserli sa 11 redovnica.

Vseh skupaj: 5 samostanov, 205 redovnic z večnimi in 34 z časnimi zaobljubami, 14 novink, 6 postulantk in 49 aspirantk.

Šole: učilišče 1 (53 učenk), nižja gimn. 1 (344 uč.), meščanske 4 (399 uč.), kmetijska 1 (7 uč.) in osn. 4 (936 uč.). Zabavišča 3 (122 otr.). Penzionatov 5 (214 gojenk in 75 polgojenk).

b) KONGREGACIJE
(CONGREGATIONES).

1. ASUMPCIONISTKINJE.
(OBLATAE MISSIONARIAE AB ASSUMPTIONE).

Družbu Oblatkinja- misionarki od Uznesenja (Oblates missionaires de l' Assomption), kratko SS. Asumpcionistkinja, osnovao je O. Emanuel d' Alzon god. 1863. u Nimes-u u Južnoj Francuskoj. Ovoj družbi sestara svrha je, kao i družbi OO. Asumpcionista, poučavanje i odgoj mladeži te pomaganje u radu OO. Asumpcionistima svuda, osobito u misijama. Sestre imaju također svoje bolnice, klinike, konvikte i t. d.

Kuća matica: Paris XV, 203 rue Lecourbe (Franc.).

Vrhovna nadstojnica: S. Michaël Rainfray.

BEOGRAD, Rankeova ul. 4. — ZAVOD SV. JOSIPA. (Penzionat français St. Joseph). Osn. 1925. Niža francuska privatna gimnazija (100 učenica), franc. osn. šk. (400 uč.). Penzionat (80 gojenica). † sv. Josip. — Predst.: Célestine Rolland sa 22 SS. (od tih 3 iz Jugoslavije i 4 kandidatkinje).

2. BOLESNIČKE SESTRE SV. VINKA PAULSKOG.
MARIJINE SESTRE ČUDEŽNE SVETINJE (BOLNIŠKE SESTRE SV. VINCENCIJA PAV.)
(FILIAE MARIAE INFIRMIS MINISTRANTES).

Ustanoviteljica Družbe Marijinih sester čudežne svetinje (boln. sestre sv. Vincencija Pav.) je prva vizitatorica graške provincije Usmiljenih sester sv. Vincencija Pav. č. s. Leopoldina Brandis. Ker pravila Usm. SS. ne dovoljujejo streči bolnikom po privatnih hišah, je leta 1860. sprejela prva dekleta z namenom ustanoviti družbo, katere glavni namen bi bil, streči bolnikom po privatnih hišah. 17. VII. 1878. je prvim osmim sestram podelila sveto obleko v Ljubljani. Bile so neposredno pod vodstvom Usmiljenih SS. Razmere novega časa so učile, da bo Družbi v rast in napredek zlasti pa v jugoslovanski provinciji, če postane samostojna in od Usmiljenk neodvisna, kakor se je tudi i zgodilo 15. III. 1926. z odloko gen. superiorja Kongregacije Misijonarjev O. Verdie-a. Od Svete Stolice Družba še ni potrjena.

Generalne hiše matice nimamo, ker je Družba samo v jugosl. provinciji samostojna; v ostalih državah so sestre še vedno podrejene Usm. sestram.

Materna hiša: »Vincentinum«, Ljubljana, Vidovdanska c. 5.

Provincijalno predstojništvo: **Lovro Sedej,** ravnatelj Družbe, vizitator Misijonarjev sv. Vinc. Pav.

Provinc. prednica: S. M. Rafaela Hajšek, r. 26-VI-1902, Laporje, Štajersko, vstop. 26-V-1926.

S. Hijeronima Buršič, ekonoma. — S. Karitas Pirman, ravn. novink.

1. **LJUBLJANA,** Vidovdanska c. 5. — MATERNA HIŠA. Osn. 1901. † Marija Brezmadežna. Noviciat (12 novink). — Predn.: S. Rafaela Hajšek z 70 SS.

2. **LJUBLJANA,** Zaloška c. 9. — »ŠLAJMERJEV DOM«, SANATORIJ. Osn. 1932. — Predn.: S. Marcelina Potočnik z 13 SS.

3. **ZAGREB.** — PODRUŽNICA. Osn. 1930. — Predn.: S. Genovefa Poljšak z 10 SS.

4. **APATIN.** — IZOLIRNICA. Osn. 1935. — Predn.: S. Felicija Kralj z 1 S.

5. **CELJE, Hrib sv. Jožefa.** — DOM DUHOVNIH VAJ. Osn. 1930. † Marija Brezmadežna. — Predn.: S. Cita Jebačin z 2 SS.

6. **VURBERG pri Ptuju.** — SANATORIJ ZA JETIČNE. Osn. 1934. — Predn.: S. Fides Železnik z 2 SS.

7. **ZAGORJE ob Savi.** — IZOLIRNICA. Osn. 1928. — Predn.: S. Engelberta Ferlan z 1 S.

8. **MARIBOR,** Mlinska ul. 7. — PODRUŽNICA. Osn. 1934. — Predn.: S. Agata Strmšek z 11 SS.

9. **TRBOVLJE.** — ZAVETIŠČE. Osn. 1921. — Predn.: S. Kordula Strajner z 2 SS.

10. **ODŽACI (Bačka).** — UBOŠKI DOM. Osn. 1937. — Predn.: S. Kleta Peterlin z 1 S.

11. **OSIJEK,** Retfalski dvorac. — PODRUŽNICA. Osn. 1938. † sv. Jožef. — Predn.: S. Modesta Matkovič z 16 SS.

12. **PRIZREN.** — BISKUPSKO DJEČAČKO SJEMENIŠTE. Osn. 1926. — Predn.: S. Mihaela Tovornik z 5 SS.

13. **ŠKOFJA LOKA.** — DOM SLEPIH. Osn. 1935. — Predn.: S. Kazimira Novak z 4 SS.

14. **ŠKOFJA LOKA.** — MESTNA UBOŽNICA. Osn. 1938. — Predn.: S. Digna Teržan z 2 SS.

15. **ŠMARTNO ob Savi.** — EKONOMIJA IN OKREVALIŠČE ZA SESTRE. Osn. 1928. † Presv. Srce Jezusovo. — Predn.: S. Suzana Novak z 20 SS. in 2 kand.

16. **TRBOVLJE.** — BOLNICA. Osn. 1933. — Predn.: S. Notburga Ferlan z 2 SS.

Skupaj v provinciji: 16 podružnic, 177 SS. in 13 novink.

3. DOMINIKANKE KONGR. SV. ANĐELA ČUVARA. (DOMINICANAE CONGREGATIONIS SS. ANGELORUM CUSTODUM).

1. HISTORIJAT.

Kongregacija sv. Anđela Čuvara sestara Dominikanki nastala je od 2 reformirana samostana u Dalmaciji: sv. Martina u Splitu, koji postoji preko 600 god. s kapelicom iz IX. vijeka i presv. Ruzarja

u Šibeniku, starom također preko 500 god. Reformacija je izvršena 1905. radom O. Miškova, a novčanom pripomoći biskupa Strossmayera. God. 1928. SS. Dominikanke su dobile »Decretum laudis«, a 1936. definitivnu potvrdu konstitucija i Kongregacije uopće.

Svrha Kongregacije jest uzgajanje mladeži, njegovanje bolesnika i staraca. Upravu vodi vrhovna nadstojnica sa svojim vijećem.

2. VRHOVNO NADSTOJNIŠTVO.

Vrhovna nadstojnica: **S. Česlava Andreis, r. 1890, Blato ⊙ Korčula, zavj. 2-X-1919.**

Generalne savjetnice: **S. Anđela Milinković, bivša časna majka; S. Ivanica Dujmović, S. Imelda Sladović i S. Domenika Berković.**

Vrhovna skrbnica: **S. Kolomba Benussi.**

Kuća-matica je u Korčuli, otok Korčula (Dalmacija).

3. REDOVNIČKE KUĆE.

1. **KORČULA.** — KUĆA MATICA. † Bl. Dj. od Ruzarija. Djevojački internat. Novicijat i kandidatura. Osn. i građ. šk. (160 uč.). Dječje zabavište. — Prijora: S. Marija Anđela Cvitanić s 20 SS.

2. **KORČULA.** — ZAKLONIŠTE SIROMAHA (14 ubogara). — Predst.: S. Kerubina Dujmović s 1 S.

3. **KORČULA.** — »DOM SIROČADI ISELJENIKA I MORNARA« (46 djece). — Predst.: S. Kolomba Benussi s 4 SS.

4. **VELALUKA na Korčuli.** — DJEČJE ZABAVIŠTE (120 djece). — Predst.: S. Hozana Peran s 2 SS.

5. **DUBROVNIK II.** — »SIROTIŠTE LOPIŽIĆ«. — Predst.: S. Katarina Milašić s 4 SS.

6. **ZAGREB,** Produžena Bosutska ul. — SAMOSTAN BL. HOZANE. Gradsko sklonište. Polujavna †. — Prijora: S. Reginalda Munitić s 14 SS.

7. **ZAGREB.** — »DOM MILOSRĐA«. Zaklonište siromaha. — Predst.: S. Vjekoslava Poljanić s 2 SS.

8. **ZAGREB.** — »PREHRANA«, gradska kuhinja za siromahe. — Predst.: S. Bertranda Tomašić s 1 S.

9. **ZAGREB.** — CENTRALNA GRADSKA KUHINJA. — Predst.: S. Stanislava Plančić s 4 SS.

10. **ZAGREB.** — DOM SV. VIDA za slijepce i sljepice (24 slijepca). — Predst.: S. Merčedes Katalinić s 3 SS.

11. **ZAGREB,** Medulićeva ul. — SREDNJOŠKOLSKO OBDANIŠTE (400 djece). — Predst.: S. Ladislava Karninčić s 2 SS.

12. **ZAGREB,** Kukuljevićeva ul. — ŽENSKO GRADSKO SABIRALIŠTE (40 djevojčica). — Predst.: S. Markolina Gugić s 2 SS.

13. **ZAGREB.** — DOM ZA MAJKE I DOJENČAD (20 djece). — Predst.: S. Tomazina Jurić s 2 SS.

14. **ZAGREB,** Gajeva ul. — DOM SV. KATE SIJENSKE za naše studentice. — Predst.: S. Bernardina Kraljević s 2 SS.

15. ZEMUN, Oraška ul. 30. — »DOM STARIJIH BOLEŽLJIVIH GOSPOĐA«. — Predst.: S. Emilija Goravac s 2 SS.

16. SPLIT. — SAMOSTAN SV. MARTINA. † sv. Martin. — Predst.: S. Antonina Slade s 5 SS.

17. SPLIT. — GRADSKA KUHINJA. 1†. — Predst.: S. Rozarija Bujas s 8 SS.

18. SPLIT - POIŠAN. — DJEČJE ZABAVIŠTE (120 djece). — Predst.: S. Imelda Sladović s 2 SS.

19. SPLIT. — OBDANIŠTE KR. ALEKSANDRA. Muško sabiralište za zapuštenu djecu. — Predst.: S. Cecilija Lučić s 3 SS.

20. SPLIT. — DOM ZA DJEVOJKE. — Predst.: S. Pija Budrović.

21. TROGIR. — ZAKLONIŠTE STARACA I STARICA (20 staraca). — Predst.: S. Amata Kovačević s 2 SS.

22. TROGIR. — ANTIMALARIČNI INSTITUT za liječenje djece (oko 100 djece). — Predst.: S. Inočenca Tadić s 3 SS.

23. ŠIBENIK. — SAMOSTAN GOSPE OD RUZARIJA. Zabavište i internat. — Predst.: S. Tereza Aljinović s 6 SS.

24. ŠIBENIK. — ĐAČKA MENZA. — Predst.: S. Rajmunda Ivić s 2 SS.

25. BIOGRAD na MORU. — BANOVINSKA BOLNICA. 1†. — Predst.: S. Marijana Moskatelo s 9 SS.

26. PUČIŠĆE na BRAČU. — DJEČJE ZABAVIŠTE. — Predst.: S. Andreja Ivulić s 1 S.

27. BOL na BRAČU. — SREDNJOŠKOLSKI INTERNAT OO. DOMINIKANACA. — Predst.: S. Magdalena Vitić s 5 SS.

U Kongregaciji ima 90 SS. s vječnim i 48 s privremenim zavjetima. 6 novakinja i 14 kandidatica.

4. DRUŽBA SV. PETRA KLAVERA.
(SODALITAS S. PETRI CLAVERII).

1. HISTORIJAT.

Družbu sv. Petra Klavera za afričke misije i oslobođenje robova osnovala je časna službenica Božja Marija Terezija Ledóchowska 29. travnja 1894. Svrha joj je, da pomaže misije u Africi misijskim radom u domovini n. pr. štampanjem katekizama i pobožnih knjiga na urođeničkim jezicima, izdavanjem listova »Jeka iz Afrike«, »Crnče« i slično, te misijskih kalendara i letaka u propagandističke svrhe, sabiranjem darova u domovini, izradom paramenata i t. d. Sv. Stolica odobrila je Družbu 1902. i 1910. Članice su nutarnje (sodalinje) ili vanjske.

Centrala: Roma (123), Via dell' Olmata 16.

Gener. nadstojnica: **Marija grofica Falkenhayn.**

2. PODRUŽNICE.

1. **BELA CRKVA,** Šilerova ul. 5. — FILIJALA. 3 interne članice, bave se mis. propagandom.

2. **LJUBLJANA**, Metelkova ul. 1. — FILIJALA. Vlastita kuća sa 7 nutarnjih i 3 vanjske članice. Izdaju: »Odmev iz Afrike«, »Zamorček«, »Klaverjev misijonski koledar« i »Misijonski koledarček za mladino« (na slov. jeziku). — Voditeljica: Marija Bendix.

3. **ZAGREB**, Draškovićeva ul. 12. — FILIJALA, osn. 1928. 4 vanjske članice. Izdaju: »Jeku iz Afrike«, »Crnče« i »Misijski kalendar sv. Petra Klavera«. — Voditeljica: Katarina Poljanić.

5. EUHARISTINKE (grkokatol. obreda).
(MONIALES SS. EUCHARISTIAE).

Družba osnovana od O. Alloattija C. M. i sestre mu Evrozije. Pravila privremeno potvrđena od Sv. Stolice.

ĐEVĐELIJA. — SAMOSTAN Presv. Euharistije. Osn. 1923. — 3 SS.

6. FRANJEVKE MARIJINE MISIJONARKE.
FRANČIŠKANKE MISIJONARKE MARIJINE.
(FRANCISCANAE MISSIONARIAE MARIAE).

Družba Frančiškank misijonark Marijinih (F. M. M.) je bila ustanovljena 1877. od Matere Marie de la Passion (Helène de Chappotin de Neuville), ter pripada samostanskemu Tretjemu Redu sv. Frančiška. Prvo papeževo pismo, takozvana »Pohvala«, je sprejela 12. VIII. 1885., definitivno odobrenje 17. VII. 1890., in odobrenje Ustanov 11. V. 1896., ter v smislu novega Zakonika, odobrenje 8. VII. 1922.

Njen cilj je bistveno misijonarski. Sedaj, po 60 letih obstoja, šteje Družba več kakor 7.200 udov (med temi 420 Oblatinj F. M. M., redovnice domačinke), in 306 hiš v 49 deželah: 117 v Aziji, 56 v Afriki, 19 v Severni Ameriki, 22 v Južni Ameriki iz 12 v Oceaniji. Cilj 80 hiš v Evropi je pridobivanje novih udov, priprava in vzdrževanje misijonov, bavijo se pa tudi s socijalnimi dobrodelnimi ustanovami.

Apostolat F. M. M. se izvršuje deloma po premišljevalnem življenju in po najraznovrstnejšem delokrugu, da odgovarja vsem potrebam misijonov: ustanove za otroke (dečji domovi, sirotišnice, šole in dr.), in za bolne (bolnice, dispanzerji, bolnice za gobave i dr.).

Zadeve za proglasitev blaženim, ki so v teku: Matere Marie de la Passion, 7 frančiškank misijonark Marijinih mučene v Tai-Yuan-fou (Kitajska) 9. julija 1900. in S. Marije Assunte (umrle 7. aprila 1905.).

Generalna hiša je v Rimu, Via Giusti 12.

Generalna prednica: **Mati Marie Marguerite du Sacré Coeur.**

LJUBLJANA, Gorupova ul. 17. — HIŠA. Osn. 1928. 1 † Otroški vrtec, nedeljsko zabavišče, delavnica za ročna dela, zasebni tečaji za francoski jezik. Postulat. — Predn.: M. Marie Hortense de Jésus Eucharistie z 10 SS. in 3 agregatinje.

Cela Družba šteje 43 redovnic in 7 Agregatinj iz Jugoslavije. Od tih 8 SS. in 1 agreg. v misijonih.

7. KARMELIĆANKE BOŽ. SRCA ISUSOVA.
(SORORES CARMELITANAE A DIVINO CORDE JESU).

Kongregacija SS. Karmelićanki Božanskog Srca Isusova osnovana je u Njemačkoj godine 1891., otkuda se je raširila po Europi i Americi. Utemeljiteljica Majka Marija Tereza Tauscher van den Bosch preminula je 20. IX. 1938., pošto je posebnom pomoću Božjom osnovala 58 samostana. Ova kongregacija je kao grana strogoga Karmela, kojemu je i pripojena. Prve SS. Karmelićanke došle su iz Holandije u Zagreb god. 1917.

Kuća matica je u Sittardu (Holandija).

1. **ZAGREB**, Vrhovac. — DOM SV. TEREZIJE OD MALOG ISUSA. Osn. 1925. † sv. Terezija. Sirotište (20 siročadi). Obdanište (80 dj.). — Predst.: S. M. Terezija Jadro sa 16 SS.

2. **HRVATSKI LESKOVAC.** — DOM SV. JOSIPA I MIHAELA. Osn. 1920. Sirotište (70 siročadi). — 15 SS.

8. KLANJATELJICE PREDRAGOCJENE KRVI ISUSOVE.
(ADORATRICES PRETIOSISSIMI SANGUINIS JESU).

I. HISTORIJAT.

Utemeljitelji su joj: časna službenica Božja Marija de Mattias iz Valecorse u Italiji i bl. Gašpar del Bufalo, kanonik. Godina osnutka je 1834. Mariji pridruži se nešto kasnije grupa djevojaka u mjestu Steinerbergu u Švicarskoj, koja će na osobiti način štovati Predragocjenu Krv Isusovu. Članice u Švicarskoj poprimiše odijelo i pravila sestara u Italiji, sastavljena od bl. Gašpara, i tako se osnuje jedinstvena družba »Klanjateljica Predragocjene Krvi Isusove«.

One sestre iz Švicarske budu protjerane u Njemačku (Gurtweil), pa opet za kulturnoga boja u Austriju (Feldkirch), odakle krenuše u Bosnu. Dne 7. X. 1879. dođoše u Budžak, tu kupiše jedan čardak, koji pretvore u neugledan samostančić. S vremenom se izgradi milostinjom i radom sestara današnja kuća matica »Nazaret«. Malo pomalo, kako se je umnožavao broj sestara, podizane su i brojne filijale, sve sa glavnom zadaćom: odgojem mladeži i školom.

Kad je već postojao dovoljan broj filijala, podignuta je naša kuća matica na vikarijat (1890). Prva vikarica je zaslužna i mnogopoštovana časna majka Paulina Šneberger, sada provincijalka u Schinu u kneževini Lichtenstein. Na čast provincije podignut je bos. vikarijat 1927., kad je Družba podijeljena na 8 provincija.

II. STARJEŠINSTVO DRUŽBE.

Generalna kuća Kongregacije nalazi se u Rimu, St. Giovanni in Laterano 73.

Vrhovna glavarica: **Časna Majka S. M. Alma Pia De Rossi.**

Provincijalno starješinstvo za Jugoslaviju nalazi se u samostanu Nazaretu kraj Banje Luke.

P r o v i n c i j a l k a: **S. Aleksandra Krilić.**

S a v j e t n i c e: **S. Rafaela Purk i S. Valerija Planinc.**

S. Antonija Urek, učiteljica novakinja; **S. Marija Marić,** provincijalna tajnica; **S. Atanazija Lukač,** provincijalna ekonoma.

Biskupski povjerenik za biskupiju Banjalučku: **Msgr. Božo Ivaniš.**

III. SAMOSTANI I KUĆE.

1. **BUDŽAK kraj Banja Luke.** — »NAZARET«. KUĆA MATICA. Osn. 1879. ✝ Bezgrješno Začeće Bl. D. Marije. — Predst.: S. Gerarda Đebić sa 66 SS. — Šk: građ. (50 uč.) i osn. (180 uč.).

2. **BANJA LUKA.** — ZAVOD MARIJE POMOĆNICE. Osn. 1887. † Marija Pomoćnica. — Predst.: S. Valerija Planinc sa 21 SS. — Šk: građ. (98 uč.), osn. (402 uč.) i zabavište (40 dj.).

3. **BANJA LUKA.** — NAPRETKOV KONVIKT. Osn. 1934. — Predst.: S. Mirjana Gorenjc sa 2 SS.

4. **BIHAĆ.** — SAMOSTAN SV. JOSIPA. Osn. 1894. † sv. Josip. — Predst.: S. Leopolda Buždon sa 14 SS. — Šk: građ. (51 uč.), osn. (350 uč.). i zabavište (32 dj.).

5. **BIOGRAD n/m.** — GOSPA LURDSKA. Osn. 1938. † Gospa Lurdska. — Predst.: S. Anuncijata Bolek sa 4 SS.

6. **BOSANSKI ALEKSANDROVAC.** — MARIJANOVAC. Osn. 1888. ✝ sv. Ivan Krst. — Predst.: S. Rafaela Purk sa 15 SS. — Osn. šk. (167 dj.).

7. **BOSANSKA GRADIŠKA.** — SAMOSTAN SV. ANTE. Osn. 1898. ✝ sv. Anto. — Predst.: S. Miroslava Domitrović sa 4 SS. — Osn. šk. (111 uč.).

8. **DUBROVNIK.** — SAMOSTAN PREOBRAŽENJA KRISTOVA. Osn. 1936. † Preobraženje Gospodnje. — Predst.: S. Franciska Vicelić sa 3 SS.

9. **INĐIJA.** Osn. 1929. — Predst.: S. Izidora Rajfenšvajler sa 3 SS. — Zabavište (100 dj.).

10. **JAJCE.** — SAMOSTAN SV. IVANA. Osn. 1912. † sv. Ivo Krst. — Predst.: S. Serafina Jurić sa 9 SS. — Šk: građ (42 uč.) i osn. (223 uč.).

11. **KARLOVAC.** — DOM SRCA ISUSOVA. Osn. 1928. — Predst.: S. Terezija Urek sa 3 SS. — Obdanište (25 dj.).

12. **MAHOVLJANI** ✉ **Bos. Aleksandrovac.** — EMANUS. Osn. 1894. † sv. Franjo As. — Predst.: S. Ciprijana Lapuh sa 2 SS. — Osn. šk. (100 uč.).

13. **NOVA TOPOLA DONJA.** — SAMOSTAN SV. ANE. Osn. 1889. — Predst.: S. Eugenija Mieth sa 2 SS. — Osn. šk. (89 uč.).

14. **NOVA TOPOLA SREDNJA.** — SAMOSTAN SV. OBITELJI. Osn. 1888. † sv. Josip. — Predst.: S. Dionizija Rajfenšvajler sa 4 SS. — Osn. šk. (194 uč.).

15. **NOVA TOPOLA GORNJA.** — SAMOSTAN SV. FRANJE KSAVERSKOGA. Osn. 1888. † sv. Franjo Ksav. — Predst.: S. Pankracija Stumpf sa 4 SS. — Osn. šk. (140 uč.).

16. OLIB. — ZVIJEZDA MORA. Osn. 1936. † Zvijezda Mora. — Predst.: S. Akvilina Kajtna sa 2 SS. — Obdanište (50 dj.).

17. SILBA. — SAMOSTAN SV. FAUSTE. Osn. 1927. † sv. Fausta. — Predst.: S. Filomena Božić sa 2 SS. — Zabavište (28 dj.).

18. SKRADIN. — KUĆA BOŽJE PROVIDNOSTI. Osn. 1937. † bl. NIKOLA TAVILIĆ. — Predst.: S. Charitas Slukan sa 2 SS. — Obdanište (30 djece).

19. VODICE. — SAMOSTAN SV. MIHOVILA. Osn. 1936. † sv. Mihovil. — Predst.: S. Katarina Kobačić sa 2 SS. — Obdanište (25 dj.).

20. ZAGREB, Miramarska cesta 10. — SAMOSTAN PRESVETE KRVI. Osn. 1934. — Predst.: S. Celestina Živić sa 18 SS. i 4 novakinje. — Obdanište (85 dj.).

21. ZENICA. — SAMOSTAN SV. PAVLA. Osn. 1903. † sv. Pavao. — Predst.: S. Lucija Kulier sa 14 SS. — Šk: građ. (56 uč.) i osn. (466 uč.).

IV. STATISTIKA.

Samostana 21.

Sestre: s vječnim zavjetima 175, s vremenitim 42, svega 217 SS. Novakinja 22, kandidatica 25.

5 obdaništa (215 djece), 4 zabavišta (500 djece), 11 osn. škola (2500 đaka) i 5 građanskih škola (299 učenica).

9. KĆERI BOŽJE LJUBAVI.
(FILIAE DIVINAE CARITATIS).

1. HISTORIJAT.

Družbu je »Kćeri Božje Ljubavi« osnovala u Beču god. 1868. Franciska Lechner, rodom iz Edlinga u Bavarskoj. Svrha je družbi, da se članovi, osim za vlastito posvećenje, brinu posebno za odgoj mladeži i pružaju pomoć djevojkama, kućnim pomoćnicama. Njima traže službu, primaju ih za vrijeme dok su nezaposlene, skrbe za bolesne, nemoćne i ostarjele služavke. Članice ove družbe imaju pravila sv. Augustina, a konstitucije je potvrdio papa Leon XIII. 26. VII. 1884., 22. VII. 1891. i 18. VIII. 1897. Družba je razdijeljena na 7 provincija. U Bosnu su došle sestre u travnju 1882. Jugoslavenska provincija, osnovana god. 1919., ima 21 kuću, a sijelo je u Zavodu sv. Josipa u Sarajevu.

2. REDOVNIČKO STARJEŠINSTVO.

Kuća matica je u Beču (Wien III, Jacquingasse 14).

Vrhovna glavarica: **časna Majka M. Kostka Bauer.**

Provinc. starješinstvo: (Zavod sv. Josipa, Sarajevo).

Provincijalna glavarica: **Majka M. Lujza Rajf, r. 21-II-1874, Kolin na Labi (Č. S. R.), zavj. 16-VIII-1906.**

Provincijalne asistentice:

S. M. Arkanđela Idžaković, S. M. Milena Dlustuš, S. M. Lina Tavčar i S. M. Lijerka Stokaluk.

Nadbisk. komesar: **Dr. Marko Alaupović**, Ap. prot. i kan. u Sarajevu.

3. REDOVNIČKI SAMOSTANI I KUĆE.

1. **SARAJEVO**, Mehmed-paše Sokolovića ul. 10. — ZAVOD SV. JOSIPA. Osn. 1882. ✝ Kraljica sv. Krunice. — Šk: učiteljska (32 uč.), građ. (115 uč.), žen. zan. (83 uč.), osn. (123 uč.), zabavište (31 dj.). Konvikt (36 gojenica). Sirotište (21 sirota). Dom za djevojke — kućne pomoćnice (483 djev. godišnje). — Predst.: S. M. Arkanđela Idžaković sa 60 SS., 15 novakinja i 15 kandidatica.

2. **SARAJEVO**, Ćemerlina ul. 1. — ZAVOD SV. AUGUSTINA. Osn. 1893. 1 †. — Osn. šk. (161 uč.), zabavište (41 dj.). Konvikt redovničkih aspirantica: 14. U pensionu ima 11 gospođa. — Zamjenica predst.: S. Ljudevita Torbašinović sa 19 SS. i 14 aspirantica.

3. **»BETANIJA«, ekonomija kod Sarajeva.** Osn. 1882. † »Majka Lijepe Ljubavi«. — Predst.: S. M. Klemencija Sedej sa 9 SS.

4. **ILIDŽA kod Sarajeva.** — »ANTUNOVAC«, ekonomija i pension za kupališne goste. Osn. 1907. † sv. Ante. — Predst.: S. M. Kaliksta Vaclavik sa 4 SS.

5. **PALE kod Sarajeva.** — MARIJIN DOM. Ekenomija i ljetovalište. Osn. 1911. † Majka Divna. — Predst.: S. M. Jula Ivanišević sa 5 SS.

6. **TUZLA.** — ZAVOD »KRALJICE SV. KRUNICE«. Osn. 1883. † Presv. Srce Isusovo. — Šk: Građ. (58 uč.), zan. (34 uč.), osn. (217 uč.), zabavište (50 dj.), konvikt za djevojčice (10 djev.), konvikt za dječake (12 dječ.). — Predst.: S. M. Milena Dlustuš sa 29 SS.

7. **BREŠKE kod Tuzle.** — SAMOSTAN »EMANUS«. Osn. 1884. † Presv. Srce Isusovo. — Osn. šk. (104 uč.). — Ekonomija. — Predst.: S. M. Gumberta Smolin sa 9 SS.

8. **»JOSIPOVAC«, samostan kod Tuzle.** — EKONOMIJA. Osn. 1884. † sv. Obitelj. — Predst.: S. M. Ludmila Hočevar sa 9 SS.

9. **LEGRAD, Međumurje.** — SAMOSTAN »STJEPANOVAC«. Osn. 1893. — Drž. osn. šk. (120 uč.), zabavište (104 dj.). — Predst.: S. M. Klara Čižmak sa 6 SS.

10. **KOPRIVNICA.** — ZAVOD PRESV. SRCA ISUSOVA. Osn. 1925. † Presv. Srce Isusovo. — Konvikt (8 goj.), sirotište (5 sir.), zabavište (40 dj.). — Predst.: S. M. Silvija Ficer sa 11 SS.

11. **PETRINJA**, Jelačića bana ul. 54. — DOM SV. MALE TEREZIJE. Osn. 1928. — Zabavište (50 dj.). — Predst.: S. M. Simoneta Sladić sa 4 SS.

12. **KRIŽEVCI.** — DJEČJE ZABAVIŠTE. Osn. 1928. — Zabavište (34 dj.). — Predst.: S. M. Rozimila Barešić sa 4 SS.

13. **ZAGREB**, Ilica 44. — DOMAĆINSKA ŠKOLA. DOM KOLA DOMAĆICA. Osn. 1928. † sv. Obitelj. — Učit. domaćinska šk. (11 uč.), tečaj domaćica (37 uč.), tečaj poslovotkinja (16 uč.), tečaj kućnih pomoćnica (20 uč.), internat (55 uč.). — Predst.: S. M. Terezija Žagar sa 6 SS.

14. **ZAGREB**, Deželića ul. 7. — DOM BISKUPA LANGA. Osn. 1934. U domu je pension za gospođe i studentice. U Dom se primaju nezaposlene djevojke. — Predst.: S. M. Lijerka Stokaluk sa 5 SS.

15. **ZAGREB**, Nova ves 16. — DOM GOSPE LURDSKE. Osn. 1938. Dom za studentice (11 stud., od tih 5 SS.). — Predst.: S. M. Franciska Dušić sa 6 SS.

16. **SUPETAR, otok Brač.** — SAMOSTAN »MAJKE MILOSRĐA«. Osn. 1922. † Isus Prijatelj malenih. — Zabavište (50 dj.). — Predst.: S. M. Aurea Trogrančić sa 5 SS.

17. **MILNA, otok Brač.** — KUĆA »MALE SV. TEREZIJE«. Osn. 1926. † sv. Terezija od Djeteta Isusa. — Zabavište (32 dj.), sirotište (7 dj.). Pučka kuhinja. — Predst.: S. M. Kanizija Kralik sa 5 SS.

18. **POSTIRE, otok Brač.** — DOM SV. OBITELJI. Osn. 1935. — Dječje obdanište (47 dj.). — Predst.: S. M. Jelisava Šaran sa 3 SS.

19. **NOVO SELO, otok Brač.** — »DOM SV. NIKOLE«. Osn. 1938. — Dječje obdanište (30 dj.). Ručni rad, šivanje i krojenje (30 uč.). — Predst.: S. M. Augustina Labaš sa 6 SS.

20. **SPLIT, Marjanska cesta br. 9.** — »MATER ADMIRABILIS«. Osn. 1938. — Dječje obdanište (30 dj.), konvikt (4 uč.), pension za gospođe (5 gđa). — Predst.: S. M. Terezina Werner sa 7 SS.

21. **DUBROVNIK, Lapad.** — SVEĆENIČKI DOM »SALVATOR« Vrhbosanske nadbiskupije. Osn. 1932. † Krist Kralj. — Predst.: S. M. Gabina Aurer sa 3 SS.

22. **JASTREBARSKO.** — DJEČJI DOM Savske banovine. Osn. 1939. — Predst.: S. Lina Tavčar s 5 SS.

4. STATISTIKA PROVINCIJE.

Ukupni broj: 237 SS. i to s vječnim zavjetima 182 SS., s vremenitim 55 SS. Novakinja 15. Kandidatica 15. Aspirantica 14.

Broj kuća 22.

9 dječjih zabavišta sa 432 djece (od tih nekatolika 63).

3 dječja obdaništa sa 107 djece.

5 osnovnih škola sa 725 uč. (od tih nekatolika 48).

2 građanske škole sa 173 uč. (od tih 15 nekatolika).

2 žen. zanat. škole sa 117 uč. (od tih nekatolika 17).

1 žen. učit. škola sa 32 uč. (od tih nekatolika 3).

1 domaćinska škola sa 184 uč. (od tih nekatolika 21).

Privatnih učenica 133 (od tih nekatolika 6).

5 konvikata za učenice sa 66 uč. (od tih nekatolika 1).

1 Konvikt za učenike sa 12 učenika.

Sirotica 30.

Djevojaka (služavki) godišnje 1115 (od tih nekatolika 10).

4 pensiona gospođa sa 25 gospođa.

U Sjevero-američkoj provinciji rade sestre naše narodnosti u dvije podružnice i to:

1. **RANKIN Pa.**, St. Mary' s Convent, 315 Kenmawr Ave, U. S. A. Osn. 1926. — Predst.: S. M. Leonora Vurnik sa 3 SS.

2. **NEW-YORK**, St. Cyril u. Method's Convent, 550 West 50th Street. Osn. 1933. — Predst.: S. M. Pavlimira Matić sa 2 SS.

U obje kuće rade sestre u našim katoličkim hrvatskim organizacijama i bave se katehezom učenica, koje su svršile drž. škole.

10. KĆERI MILOSRĐA.
(FILIAE MISERICORDIAE).

I. HISTORIJAT.

Ova domaća redovnička kongregacija utemeljena je 4. X. 1920. u Dalmaciji na otoku Korčuli u varoši Blato od biskupa Dr. Josipa Marčelića po sadašnjoj generalnoj glavarici S. Mariji Propetog Petković. Svrha joj je pomaganje siromašnom narodnom sloju. U teškim poslijeratnim danima, kad se je čuo plač sirota i udovica, po savjetu biskupa Marčelića, ostavi osnovateljica roditeljski dom 25. III. 1919., da se slobodnije može žrtvovati za bijednike i sirote te sa svojom pratilicom dade se na humanitarni i karitativni rad. Žrtvovavši svoju imovinu, otvori sirotište za siročad i obdanište za 150 siromašne djece i poče pomagati u pučkoj kuhinji za 2600 gladnih.

Kongregacija pod imenom »Kćeri Milosrđa« bila je svečano utemeljena 4. X. 1920., kad je biskup Marčelić prvih 6 djevica svečano zaodjenuo u redovničko odijelo u plebanskoj crkvi »Svih Svetih« u Blatu na Korčuli..

S odobrenjem Sv. Stolice 25. VII. 1927. kongregacija bi od istog biskupa kanonski ustanovljena 18. II. 1928. br. 229/28, kao družba juris dioecesani. A sada se za istu kod Sv. Stolice radi na tom, da postane juris pontificii.

Kongregacija se počela širiti po svoj domovini. Odatle pređe i u Južnu Ameriku, gdje već broji 5 redovničkih kuća u Argentini.

Uz opću svrhu — slavu Božju i vlastito posvećenje — posebna je svrha kongregacije: duhovna i tjelesna djela milosrđa, a osobito za siromašnu i zapuštenu djecu i žensku mladež, dajući im vjerski i moralni odgoj te školsku obuku, zatim njegovanje bolesnika, staraca i oslabljenih, držanje nedjeljnih oratorija za sakupljanje i odgajanje ženske zapuštene mladeži napose i odgoj majki, te rad za nutarnje i vanjske misije.

Matica kongregacije je od postanka u Blatu na otoku Korčuli. Adresa: Poglavarstvo Kongregacije Kćeri Milosrđa III. Reda sv. Franje, Blato na Korčuli (Dalmacija).

2. REDOVNIČKO POGLAVARSTVO.

Generalna glavarica: **S. Marija Propetog Petković Kovač**, r. 10-XII-1892, Blato na Korčuli, vječni zavj. 21-XI-1928.

Generalne savjetnice: **S. M. Gabriela Telenta, S. Marija Bonaventura Radić, S. M. Anđela Krkan** i **S. M. Branislava Franulović** (ujedno gen. tajnica).

Generalna ekonoma: **S. M. Eugenija Matutinović.**

3. SAMOSTANI I REDOVNIČKE KUĆE.

1. **BLATO na Korčuli.** — MATICA. Osn. 1920. ✝ Krist Kralj. — Novicijat sa 12 novakinja. Kandidatkinja 27. Zabavište (220 dj.). Domaćinski tečaj. — Predst.: S. M. Petronila Šeparović sa 14 SS.

2. **BLATO na Korčuli.** — SIROTIŠTE »SV. VIČENCE«. Osn. 1922. Siročati 25. — Predst.: S. M. Valentina Kovačević sa 3 SS.

3. **SMOKVICA na Korčuli.** — SAMOSTAN »SV. FRANJE«. Osn. 1925. † Srce Isusovo. — Dječje zabavište (75 dj.). — Predst.: S. M. Augustina Telenta sa 4 SS.

4. **BLATO na Korčuli.** — DOM NAR. ZDRAVLJA — OPĆINSKA BOLNICA. Osn. 1928. † sv. Rok. — Predst.: S. M. Leopoldina Sikirić sa 3 SS.

5. **SUBOTICA.** — DJEČJI DOM »KOLEVKA«. Osn. 1923. † sv. Križ. Sirotište sa 96 siročadi. — Predst.: S. M. Klara Bačić sa 8 SS.

6. **SUBOTICA.** — SIROTIŠTE »SV. TEREZIJE M. ISUSA«. Osn. 1930. † sv. Terezija od M. Isusa. — Siročadi 40. Obdanište (70 dj.). — Predst.: S. M. Celina Kovač sa 6 SS.

7. **VELES.** — BANOVINSKA BOLNICA. Osn. 1926. † Srce Isusovo. Godišnji broj bolesnika 1500. — Predst.: S. M. Suzana Sinković sa 4 SS.

8. **PREKO.** — SAMOSTAN I ZAVOD »BISKUP MARČELIĆ«. Osn. 1928. † Srce Isusovo. — Zabavište (156 dj.). — Predst.: S. M. Fides Ivanček sa 3 SS.

9. **UGLJAN.** — SAMOSTAN »SV. JEROLIMA«. Osn. 1933. † sv. Jerolim. — Predst.: S. M. Karitas Pirović sa 3 SS.

10. **ZEMUNIK.** — BANOVINSKA BOLNICA. Osn. 1932. † Srce Isusovo. — Godišnji broj bolesnika 1400. — Predst.: S. M. Matilda Goričanec sa 7 SS.

11. **ŠESTINE kraj Zagreba.** — DJEČJI DOM »NAZARET«. Osn. 1931. † sv. Obitelj. — Siročadi 35. Obdanište (50 dj.). — Predst.: S. M. Sofija Radaić sa 5 SS.

12. **ZAGREB.** — ZAVOD »NADBISKUPA BAUERA«. Osn. 1932. † Srce Isusovo. — Predst.: S. M. Vjekoslava Berković sa 7 SS.

13. **ODRA kod Zagreba.** — SAMOSTAN »MARIJIN DOM. Osn. 1934. — Obdanište (35 dj.). — Predst.: S. M. Melita Cvijanov sa 2 SS.

14. **VINAGORA, Hrv. Zagorje.** — SAMOSTAN »MAJKA BOŽJA VINAGORSKA«. Osn. 1935. — Predst.: S. M. Serafina Franulović sa 3 SS.

15. **TABOR-GRAD ✉ Desinić, Hrv. Zagorje.** — SAMOSTAN »PREOBRAŽENJE GOSPODINOVO«. Osn. 1938. † Preobraženje Gospodinovo. — Predst.: S. M. Jelisava Dulić sa 3 SS.

16. **IVANIĆ-GRAD kod Zagreba.** — SAMOSTAN »BEZGRJEŠNE DJEVICE«. Osn. 1938. Obdanište (32 dj.). Struč. šk. (18 uč.). — Predst.: S. M. Eufemija Radovčić sa 3 SS.

17. **SPLIT.** — ZAVOD »SV. JOSIPA. Osn. 1934. † sv. Josip. — Struč. šk. (26 uč.), internat (15 gojenica). — Predst.: S. M. Cecilija Jurin sa 5 SS.

18. **OPUZEN.** — SAMOSTAN »SRCE ISUSOVO«. Osn. 1925. — Obdanište (35 dj.). — Predst.: S. M. Irena Bogdanić sa 2 SS.

U biskupiji »La Plata« — Rep. Argentina.

19. **FLORIDA.** — SANATORIUM »RIVADAVIA«. Osn. 1936. † Majka Božja Karmelska. — Godišnji broj bolesnika 350. — Predst.: S. M. Bogumila Radaić sa 3 SS.

20. CAMPO DI MAYO, Barrio, Arg. — ZAVOD »GOSPE OD ANĐELA«. Osn. 1937. ✝ Gospa od Anđela. — Struč. šk. (30 uč.) i obdanište (70 dj.). — Predst.: S. M. Tarzicija Dimitrijević sa 4 SS.

21. CAMPO MAYO, Argentina, Prov. Bs-As. — HOSPITAL MILITAR. Osn. 1937. † Bezgrješno Začeće — Godišnji broj bolesnika 32.000. — Predst.: S. M. Estera Mak sa 6 SS.

22. LA PLATA, Prov. Bs-As, Argentina. — BOLNICA. HOSPITAL »MELCHO ROMERO«. Osn. 1938. ✝ Bezgrješno Začeće. — Godišnji broj bolesnika 18.000. — Predst.: S. M. Imelda Petković sa 8 SS.

23. TROPEZON, Prov. Bs-As Argentina. — SIROTIŠTE »SV. DUŠA ČISTILIŠTA«. Osn. 1938. — Predst.: S. M. Miroslava Škrinjar sa 3 SS. Kolegij i osn. šk. za djevojčice (120), struč. šk. (30 djev.). Obdanište (35 djece).

STATISTIKA KONGREGACIJE.

U Kongregaciji ima 127 SS. sa privremenim i vječnim zavjetima. 12 novakinja i 32 kandidatkinje.

Filijala 22, a sa kućom Maticom 23.

Sirotišta 6 sa 228 djece, zabavišta i obdaništa 14 sa 910 djece, u konviktima ima 31 djevojčica.

Bolnica ima 6 i to u Jugoslaviji 3, a u Americi 3.

Škole: 4 stručne (104 uč.) i 1 osnovna (120 uč.).

11. MILOSRDNE SESTRE SV. VINKA PAULSKOG (kuća matica u Parizu).

DRUŽBA HČERA KRŠČANSKE LJUBEZNI SV. VINCENCIJA PAVELSKEGA

(USMILJENE SESTRE SV. VINCENCIJA PAVELSKEGA). (FILIAE CARITATIS S. VINCENTII A PAULO EX DOMO MATRICE PARISII).

1. ZGODOVINA.

Družbo hčera krščanske ljubezni sta ustanovila dne 29. XI. 1633. v Parizu sv. Vincenc Pavelski in sv. Ludvika de Marillac. Dne 18. I. 1655. je v Rimu pariški nadškof kardinal de Retz Družbo potrdil. Po konstitucijah je bilo vrhovno vodstvo Družbe izročeno sv. Vincencu Pav. in njegovim naslednikom, vrhovnim predstojnikom Misijonske družbe sv. Vincenca Pav. Družba je bila ustanovljena v dušno in telesno pomoč ubogim. V naše kraje so prišle prve članice Družbe leta 1843. Spadale so pod graško pokrajino (Gradec v Austriji). Jugosl. provinca Družbe je bila v Parizu potrjena in ustanovljena 5. IV. 1919.

2. VRHOVNO PREDSTOJNIŠTVO.

Vrhovna predstojnica: **častita Mati Marija Chaplain.**

Vrhovni predstojnik: **Preč. g. Karel Leon Souvay,** vrh. predstojnik Mis. družbe (Pariz).

Materna hiša: Paris VII; 140 rue du Bac.

3. CARIGRADSKA PROVINCA.

Provincijalna prednica: S. Sautier.

BITOLJ (Vardar. ban.). — ZAVOD SESTARA MILOSRDNICA, osn. 1900., obn. 1920. Francusko-jugosl. osn. š. (162 uč.), francoski tečaj (188 uč.), radniška š. (60 učenk), zabavište i sirotišče (40 otrok). — Predn.: S. Gaucher z 14 SS.

4. POKRAJINSKO PREDSTOJNIŠTVO JUGOSL. PROVINCE.

Ravnatelj: **Preč. g. Anton Zorko C. M.**

Vizitatorica: S. **Vincencija Kaplja**, r. 15-VIII-1891 Zavrstnik ⊙ Litija, zaobljube 8-IX-1916.

S. **Fabiola Matore**, asistentinja; S. **Marija Strašek**, ekonominja; S. **Gabriela Kozmus**, oskrbnica in S. **Berta Slivnik**, semen. ravnateljica.

Osrednja hiša: Marijin Dvor, Radeče pri Zid. mostu.

5. SAMOSTANI IN HIŠE JUGOSL. PROVINCE.

a) Ljubljanska škofija.

1. **RADEČE pri Zid. mostu.** — MARIJIN DVOR, osrednja hiša. Osn. 1926. † Brezmadežna s čudodelno svetinjo. — Vizitatorica: S. Vincencija Kaplja s 64 preobleč. SS. in 68 semenišk. SS.

2. **BEGUNJE pri Lescah 17.** — ŽENSKI KAZENSKI ZAVODI. Osn. 1877. † Marija Devica od Zmage. — Predn.: S. Kerubina Pance s 34 SS.

3. **HOTEMEŽ ✉ Radeče pri Zid. mostu.** — DOM SV. VINCENCIJA. BOLNICA ZA SESTRE. Osn. 1934. † sv. Ludvika de Marillac. — Predn.: S. Gabriela Kozmus s 39 SS.

4. **KOČEVJE.** — MARIJIN DOM. Dekliško sirotišče. Osn. 1895. † Brezmadežna s čud. svetinjo. Mešč. šola, osn. š. ter otroški vrtec. — Predn.: S. Erzilija Hafner s 29 SS.

5. **KRŠKO.** — OBČINSKA BOLNICA. Osn. 1899. † sveta Družina. — Predn.: S. Olimpija Potočnik s 10 SS.

6. **LJUBLJANA**, Streliška ul. 14. — BANOVINSKI DEČJI DOM (otrok 60). Osn. 1923. — Predn.: S. Stanislava Koser z 3 SS.

7. **LJUBLJANA**, Poljanski nasip 52. — BOLNICA ZA DUŠEV. BOLEZNI. Osn. 1922. † sv. Vincencij Pav. — Predn.: S. Ida Šantelj s 14 SS.

8. **LJUBLJANA**, Zaloška c. 11. — SANATORIJ LEONIŠČE. Osn. 1894. † Brezmad. spočetje prebl. D. M. — Predn.: S. Leopoldina Pezdirec s 35 SS.

9. **LJUBLJANA**, Ambrožev trg 8. — SIROTIŠČE LICHTENTHURNOV ZAVOD. Osn. 1878. Osn. in mešč. šola, internat (otrok 205) in Dom duhovnih vaj. † Brezmadežna s čudodelno svetinjo. — Predn.: S. Alojzija Vrbnjak s 49 SS.

10. **LJUBLJANA**, Slomškova ul. 20. — MARIJIN DOM. Osn. 1904. † Brezmadežna s čudodelno svetinjo. Dom duhovnih vaj za sestre, bolne sestre. Vincencijev zavod. — Predn.: S. Vincencija Levičar s 79 SS.

11. **LJUBLJANA**, Streliška ul. 15. — OTROŠKA BOLNICA. Osn. 1880. † Brezmadežna s čudodelno svetinjo. — Predn.: S. Adelina Kumer s 13 SS.

12. **LJUBLJANA**, Zaloška c. 2. — SPLOŠNA BOLNICA. Osn. 1856. † sv. Križ. — Predn.: S. Patricija Muren s 125 SS.

13. **LJUBLJANA**, Vidovdanska c. 9. — ZAVETIŠČE SV. JOŽEFA. Hiralnica za telesno in duševno bolne. Osn. 1876. † sv. Jožef. — Predn.: S. Filipina Tamše s 79 SS.

14. **LJUBLJANA**, šlajmerjeva cesta 3. — ŽENSKA BOLNICA. Osn. 1923. † sv. Frančišek Ser. — Predn.: S. Helena Makše s 20 SS.

15. **LJUBLJANA**, Lipičeva ul. 2. — BANOVINSKI INSTITUT za raziskavanje in zdravljenje novotvorb. Osn. 1938. — Predn.: S. Modesta Urgl s 5 SS.

16. **MENGEŠ**. — ZAVETIŠČE SV. VICENCIJA, Hiralnica. Osn. 1921. † Brezmadežna s čudodelno svetinjo. — Predn.: S. Anunciata Čepin s 32 SS.

17. **NOVO MESTO**. — JAVNA ŽENSKA BOLNICA. Osn. 1908. † Brezmadežna s čudodelno svetinjo. — Predn.: S. Teonila Jamnik z 14 SS.

18. **RADEČE pri Zid. mostu**. — MESTNA HIRALNICA. Osn. 1927. — Predn.: S. Marcela Šetina z 2 SS.

19. **SOSTRO ✉ Dol. Hrušica**. — UBOŽNICA. Osn. 1929. † Brezmadežna s čudodelno svetinjo. — Predn.: S. Balbina Lorber z 2 SS.

20. **STUDENEC ✉ D. M. v Polju**. — BOLNICA ZA DUŠEVNE BOLEZNI. Osn. 1875. † presveta Trojica. — Predn.: S. Andreja Kremžar s 31 SS.

21. **ŠT. RUPERT na Dol.** — DOM SV. LUDVIKE DE MARILLAC. Osn. 1937. — Predn.: S. Deodata Mervar z 2 SS.

22. **VIČ, Ljubljana VII.** — MLADINSKO ZAVETIŠČE (otrok 120). Osn. 1922. † prebl. Devica Marija. — Predn.: S. Angela Dejak z 5 SS.

b) Lavantinska škofija.

23. **BREŽICE 72.** — BANOVINSKA BOLNICA. Osn. 1878. † Brezmadežna s čudodelno svetinjo. — Predn.: S. Georgija Majer z 14 SS.

24. **CELJE**, Benjamin Ipavčeva ul. 8. — BANOVINSKA BOLNICA. Osn. 1875. † Brezmadežna s čudodelno svetinjo. — Predn.: S. Matilda Borse z 41 SS.

25. **CELJE**, Slomškov trg 5. — LJUDSKA KUHINJA VINC. KONFERENCE. Osn. 1936. — Predn.: S. Hilarija Kovačič z 2 SS.

26. **ČRNA pri Prevaljah 63.** — BOLNICA BRATOVSKE SKLADNICE. Osn. 1927. — Predn.: S. Boromeja Pučnik s 3 SS.

27. **KONJICE.** — BOLNICA RDEČEGA KRIŽA. Osn. 1923. † Srce Jezusovo. — Predn.: S. Benigna Cerar s 3 SS.

28. **KONJICE.** — ZAVETIŠČE. Osn. 1938. — Predn.: S. Donata Smolar z 2 SS.

29. **MARIBOR**, Pobrežje 13. — BANOVINSKA SPLOŠNA BOLNICA. Osn. 1843. † Brezmadežna s čudodelno svetinjo. — Predn.: S. Daniela Nagode s 58 SS.

30. **MARIBOR**, Vinarska ul. 3. — PORODNIŠKI ODDELEK SPLOŠNE BOLNICE. Osn. 1928. † Brezmadežna s čudodelno svetinjo. — Predn.: S. Agneta Habjan s 8 SS.

31. NOVO CELJE, p. Žalec v Sav. dol. — BOLNICA ZA DUŠEV. BOLEZNI. Osn. 1932. † Brezmadežna s čudodelno svetinjo. — Predn.: S. Mira Ceglar s 14 SS.

32. PTUJ. — BOLNICA IN HIRALNICA. Osn. 1875. † Brezmadežna s čudodelno svetinjo. — Predn.: S. Irmina Novak s 17 SS.

33. PTUJ. — UBOŽNA KUHINJA. Osn. 1937. — Predn.: S. Gervazija Zajic z 3 SS.

34. SLOVENJGRADEC. — BANOVINSKA BOLNICA. Osn. 1898. † Brezmadežna s čudodelno svetinjo. — Predn.: S. Ladislava Čermelj s 17 SS.

35. TRBOVLJE. — BOLNICA BRATOVSKE SKLADNICE. Osn. 1925. † sveta Barbara. — Predn.: S. Milana Šerjak z 9 SS.

36. VOJNIK pri Celju. — BANOVINSKA HIRALNICA. Osn. 1892. † Brezmadežna s čudodelno svetinjo. — Predn.: S. Ivana Tumpej z 9 SS.

c) Beograd ska nadškofija.

37. BEOGRAD, Višegradska c. 26. — DRŽAVNA BOLNICA. Osn. 1928. † Brezmadežna s čudodelno svetinjo. — Predn.: S. Agneta Hude s 113 SS.

38. BEOGRAD, Pašićeva ul. 21. — BOLNICA SV. VASILIJA OSTROŠKOG. Osn. 1936. — Predn.: S. Arkadija Zupančič z 5 SS.

39. BEOGRAD, Zrinjskoga ul. 19. — SANATORIJ VRAČAR. Osn. 1923. † Srce Jezusovo. — Predn.: S. Leonila Gobec z 11 SS.

40. BEOGRAD, Čukarica, Ičkova ul. 16. — MLADINSKO DNEVNO ZAVETIŠČE (30 otrok). Osn. 1929. — Predn.: S. Olga Bernot z 9 SS.

41. BEOGRAD, Dedinje, Ulica generala Kovačevića 60. — BOLNICA ZA ŽELEZNIČARE. Osn. 1933. † Brezmadežna s čudodelno svetinjo. — Predn.: S. Konsolata Novačan s 24 SS.

d) Apostolska administratura Banata.

42. NOVI KNEŽEVAC. — BANOVINSKA BOLNICA. Osn. 1935. — Predn.: S. Valerija Rebec z 2 SS.

43. VELIKA KIKINDA, Svetosavska ul. 6. — BANOVINSKA BOLNICA. Osn. 1924. † Srce Jezusovo. — Predn.: S. Amalija Golob z 8 SS.

44. VELIKA KIKINDA, Aleksandrova ul. — SANATORIJ Dr. Teodorovića. Osn. 1925. — Predn.: S. Ildefonza Habjan z 2 SS.

e) Djakovska škofija.

45. OSIJEK I., Strossmayerova ul. 69. — DOM SV. VINKA. Otroški vrtec (otrok 107). Osn. 1926. † Brezmadežna s čudodelno svetinjo. — Predn.: S. Ema Kleinmayr z 10 SS.

46. OSIJEK I., Strossmayerova ul. 58. — ZAKLADNO H. K. M. SIROTIŠTE (otrok 90). Osn. 1889. † Brezmadežna s čudodelno svetinjo. — Predn.: S. Veronika Iglič z 11 SS.

f) Senjska škofija.

47. CRIKVENICA. — LADISLAVOV DEČJI DOM (otrok 140). Osn. 1936. — Predn.: S. Miroslava Zajc z 19 SS.

48. CRIKVENICA, Senjska ul. 2a. — DOM STELLA MARIS. Osn. 1938. Družben zavod, morsko zdravilišče za bolne in bolehne sestre. Odprto poleti; nadzorstvo ima vrstoma ena izmed predstojnih sester Osrednje hiše v Radečah.

g) Skopljanska škofija.

49. LETNICA ✉ Vitina Kosovska. — HIŠA USMILJENJA. Osn. 1935. — Predn.: S. Gregorija Korbar s 2 SS.

50. SKOPLJE, Stojana Novakovića ul. 14. — BOLNICA ZA ŽELEZNIČARJE. Osn. 1937. — Predn.: S. Smaragda Tumpej z 5 SS.

51. SKOPLJE, Pajkova ul. 17. — SANATORIJ BALKAN. Osn. 1932. — Predn.: S. Cirila Fišer z 3 SS.

52. SKOPLJE, Hilendarska ul. 30. — SANATORIJ Dr. Čohadžić. Osn. 1932. — Predn.: S. Romualda Vrečar z 4 SS.

53. SKOPLJE, Karađorđeva ul. 56. — HIŠA BOŽJE PREVIDNOSTI Osn. 1932. † sv. Jožef. — Predn.: S. Agneta Topolnik z 4 SS.

54. SKOPLJE, Nemanjina ul. 72. — SIROTIŠTE SV. JOSIPA (otrok 22). Osn. 1935. † sv. Jožef. — Predn.: S. Evlalija Kolar s 3 SS.

6. Statistika jugosl. province.

989 SS. s sv. zaobljubami, 191 SS. še brez sv. zaobljub, 68 semeniških SS. in 31 postulantinj.

Bolnic 30, hiš usmiljenja (dečjih domov, domov za dekleta in obisk ubogih, hiralnic, ubožnic in zavetišč) 17, šol 6, kaznilnica 1. Skupaj 54.

Bolnikov 131.936 na leto, oskrbovancev v hišah usmiljenja 36.367 na leto, školskih otrok 832 na leto, kaznjenk 110 na dan.

12. MILOSRDNE SESTRE SV. VINKA PAULSKOG (kuća matica Zagreb).

(FILIAE CARITATIS S. VINCENTII A PAULO EX DOMO MATRICE ZAGRABIAE).

1. HISTORIJAT.

Na poziv biskupa Dr. Jurja Haulika, kasnije prvog zagrebačkog nadbiskupa i kardinala, došle su g. 1845. prve sestre Milosrdnice sv. Vinka u Zagreb iz Tirola, a potječu iz Francuske.

Godine 1856. postao je zagrebački samostan samostalna matica, a sestre su živjele po redovničkim ustanovama, koje je g. 1835. odobrio papa Grgur XVI. Družba se širila i razvijala po Balkanu, vršila djelovanje prosvjetno i karitativno, i množila brojem članova i svojih redovničkih kuća.

G. 1922. udešene su redovničke Ustanove po novom Crkvenom zakonu, a odobrene su od Svete Stolice 20. VI. 1930. br. 3603/29 i uređene za provincije.

G. 1931. razdijelila se je Družba sestara milosrdnica na 3 provincije i to: 1.) Zagrebačku »I m a k u l a t e« sa sjedištem u Zagrebu,

gdje je i matica; 2.) Splitsku »Od Navještenja Marijina« sa sjedištem u Splitu i 3.) Riječku (Fiumansku) »Majke Dobrog Savjeta« sa sjedištem na Rijeci (Fiumi).

Danas ima cijela Družba u svemu 1938 sestara, a ove su zaposlene u 130 filijala sa kućom maticom. Od tih jesu: u Italiji 6 kuća, u Bugarskoj 4, u Albaniji 1, a u Argentini (Južna Amerika) 8 kuća.

Družba sa filijalama radi u svemu u 22 biskupije. Na teritoriju naše države ima Družba sa maticom ravno 111 kuća, a ove spadaju u 13 raznih biskupija.

Protektor Družbe: Nj. Uzoritost kardinal Petar Famasoni Biondi.

Centrala Družbe je u Zagrebu u Frankopanskoj ulici 17.

2. VRHOVNO VIJEĆE DRUŽBE SS. MILOSRDNICA.

Časna Majka Ignacija Pavičić, vrhovna glavarica, r. 19-X-1877, Dnj. Lapac, zavj. 1898.

Vrhovne savjetnice: **S. Sofija Brlić**, I. vrh. savjetnica i zamjenica vrh. glavarice. — **M. Marija Angela Šustek**, II. vrh. savj. i tajnica. — **S. Augustina Posavec**, III. vrh. savj. — **S. Zena Dobravec**, IV. vrh. savj. — **S. Veronika Švigelj, vrh. ekonoma.**

3. ZAGREBAČKA PROVINCIJA.

Provincijalno vijeće (Zagreb, Frankopanska ul. 17.).

S. Lilioza Triplat, provinc. glavarica, r. 29-VI-1884, Vel. Bukovec ⊙ Ludbreg, zavj. 1907.

Provinc. savjetnice: **S. Angela Jakovljević**, ujedno prov. tajnica, **S. Venerija Perić**, **S. Krizina Vragović**, **S. Sibilina Lovretić** i **S. Veronika Švigelj**, prov. i vrh. ekonoma.

U Zagrebačkoj provinciji ima: 67 novakinja, 217 SS. privremeno zavjetovanih i 1352 SS. vječno zavjetovane.

a) U Zagrebačkoj nadbiskupiji.

Nadbiskupski delegat: **Preuzv. g. Dr. Franjo barun Salis Seewis**, posvećeni biskup u Zagrebu.

1. **ZAGREB**, Frankopanska ul. 17. — KUĆA MATICA. Osn. 1845, a samostalna matica postala 1856. ✝ sv. Vinko Paul. 2 †. Obdanište za malu djecu (120 djece), zabavište (62 djece). Šk: osn. vježbaona (288 učenica), osn. šk. biskupa Langa (84 učenice), žen. građ. šk. (254 uč.), žen. zanat. šk. (133 učenice), žen. učit. šk. (84 učenice), žen. real. gimn. (1007 učenica). — Internati: Veliki za učiteljsku školu i više razr. gimnazije (46 gojenica); mali (70 gojenica). Malo sjemenište za samostanski podmladak (105 gojenica). — Predst: S. Sibilina Lovretić sa 231 SS. i 82 kandidatkinje.

2. **ZAGREB**, Selska cesta 132. — GRADSKA UBOŽNICA. Osn. 1854. Zavod opskrbljuje 343 ubogara. † Presv. Srce Isusovo. — Predst.: S. Bonifacija Kres sa 11 SS.

3. **ZAGREB**, Savska cesta 60. — ŽENSKA KAZNIONA. Osn. 1855. SS. vode nadzor nad kažnjenicama. Kažnjenica ima 122. † Presv. Srce Isusovo. — Predst.: S. Venerija Perić sa 14 SS.

4. ZAGREB, Vlaška ul. 52. i Martićeva 7. — MIROVNI DOM. Osn. 1865. Penzionat za stare gospođe. U Vlaškoj ul. † Prečisto Srce Marijino; u Martićevoj ul. † Bl. Marko Krizin. Na opskrbi 62 gospođe. — Predst.: S. Katarina Danijelić sa 19 SS.

5. ZAGREB, Sv. Duh br. 127. — VILA. Osn. 1865. † sv. Josip. — šk. sa 49 učenica. Internat (18 goj.). — Predst.: S. Augustina Posavec. — Učiteljica novakinja: S. M. Margareta Tomek sa 20 SS. i 67 novakinja.

6. ZAGREB, Savska cesta 81. — MAJUR NA SAVI. Osn. 1865. Samostanska ekonomija. † Majka Božja. — Predst.: S. Ivana Fuček sa 7 SS.

7. ZAGREB, Vinogradska cesta 29. — BOLNICA MILOSRDNIH SESTARA. Osn. 1871. — Kućna starješica: S. Zena Dobravec. — Upraviteljica bolnice: S. Mar. Ignacija Pukler. — U bolnici je radom zaposleno 106 SS., osim toga su 43 SS. učenice bolničarske škole. — Godišnji broj bolesnika 10.837.

8. ZAGREB, Vlaška ul. 38. — NADBISKUPSKI KONVIKT. Osn. 1873. Zavod opskrbljuje srednjoškolske đake. † Presveto Srce Isusovo. — Predst.: S. Argeja Martinčić sa 5 SS.

9. ZAGREB. — MLIN NA ČERNOMERCU. Osn. 1874. Družbina ekonomija. † sv. Ante Padovanski. — Predst.: S. Belina Staniša sa 3 SS.

10. ZAGREB, Kaptol br. 29. — BOGOSLOVNO SJEMENIŠTE. Osn. 1882. † sv. Križ. — Predst.: S. Hernika Boršak sa 6 SS.

11. ZAGREB. — HRVATSKA AKADEMSKA MENZA. — Predst.: S. Krista Skerl sa 2 SS.

12. ZAGREB, Voćarska cesta 106. — NADBISKUPSKO DJEČAČKO SJEMENIŠTE. Osn. 1928. † Presv. Srce Isusovo. — Predst.: S. Rigberta Derežan sa 15 SS.

13. ZAGREB, Vrbanićeva ul. 13. — DOM LURDSKE GOSPE. Osn. 1932. — Predst.: S. Poliksena Bartolić sa 2 SS.

14. ZAGREB, Demetrova ul. 11. — DOM MAJKE BOŽJE KAMENITE. Osn. 1932. Konvikt za srednjoškolsku mladež. — Predst.: S. Pacis Ivanić sa 2 SS. — U Konviktu ima 30 gojenica.

15. ZAGREB, Zajčeva ul. 19. — MERKUROV SANATORIJ. Osn. 1934. † Majka Božja Pomoćnica kršćana. — Predst.: S. Justina Bučar sa 21 SS.

16. ZAGREB, Kukovićeva ul. br. 29. — CENTRALNA AKADEMSKA MENZA. Osn. 1937. — Predst.: S. Maurelija Kontrec sa 2 SS.

17. ZAGREB, Crnatkova ul. 14. — MIROVNI DOM GRADA ZAGREBA. — Predst.: Livinija Kuntić sa 2 SS.

17a. ZAGREB. — NADBISKUPSKI DVOR. SS. vode kućanstvo od 1938. † Majka Božja. — Predst.: S. Hermolaja Osivnik sa 2 SS.

18. BJELOVAR. — BANOVINSKA BOLNICA. Osn. 1885. † Majka Božja od Bezgrješnog Začeća. — Predst.: S. Telesfora Kočevar sa 11 SS.

19. DARUVAR. — ŠKOLA. Osn. 1866. † sv. Križ. — Predst.: S. Narcisa Petrinjak sa 12 SS. — Zabavište (50 djece), Drž. osn. šk. (153 uč.). U konviktu 15 gojenica.

20. **DUGA RESA.** — BANOVINSKA BOLNICA. Osn. 1897. † Presv. Srce Isusovo. — Predst.: S. Anezija Nevrli sa 5 SS.

21. **GLINA.** — BANOVINSKA BOLNICA. Osn. 1897. † sv. Josip. Predst.: S. Dominatora Bratković sa 6 SS.

22. **GRADEC.** — ŠKOLA. Osn. 1857. — Predst.: S. Julita Berger sa 5 SS. — Drž. žen. osn. šk. (101 učenica).

23. **IVANEC, kod Varaždina.** — ŠKOLA. Osn. 1867. Predst.: S. Sanktina Mahmet sa 5 SS. — Drž. žen. osn. šk. (320 uč.).

24. **KARLOVAC.** — GRADSKA BOLNICA. Osn. 1888. † sv. Nikola. — Predst.: S. PARMENA LESAR sa 17 SS.

25. **KOPRIVNICA.** — GRADSKA BOLNICA. Osn. 1888. † sv. Florijan. — Predst.: S. Hortulana Kratko sa 10 SS.

26. **LOVREČINA-GRAD ✉ Vrbovec (Hrv.).** — ŠKOLA. Osn. 1909. † sv. Josip. — Predst.: S. Adelina Vrbanić sa 12 SS. — Drž. žen. osn. šk. (78 uč.) i domaćinska šk. (15 uč.).

27. **LUŽNICA ✉ Zaprešić.** — Osn. 1925. † Presv. Srce Isusovo u parku i † Bezgrešno Začeće. — Predst.: S. Martana Sadar sa 44 SS. — Ovdje je ekonomija za kuću maticu.

28. **MARIJA BISTRICA.** — ŠKOLA. Osn. 1873. — Predst.: S. Dolores Trpinc sa 4 SS. — Drž. žen. osn. šk. (275 uč.).

29. **MARTINSKA VES.** — ŠKOLA. Osn. 1900. — Predst.: S. Gonzaga Perić sa 3 SS. — Drž. žen. osn. šk. (51 uč.).

30. **NOVA GRADIŠKA.** — BANOVINSKA BOLNICA. Osn. 1897. † Presv. Srce Isusovo. — Predst.: S. Smaragda Bešan sa 8 SS.

31. **NOVA GRADIŠKA,** Reljkovićeva ul. — ŠKOLA. Osn. 1932. — Predst.: S. Bobola Brežinska sa 7 SS. — Dječje obdanište (40 djece) i konvikt sa 20 gojenica. Tečaj za krojenje i šivanje (20 uč.).

32. **NOVI MAROF.** — DRŽAVNO LJEČILIŠTE. Osn. 1925. † Majka Božja Pomoćnica. — Predst.: S. Andrina Hlebec sa 11 SS.

33. **ORIOVAC.** — ŠKOLA. Osn. 1868. — Predst.: S. Krizogona Šraj sa 6 SS. — Drž. osn. šk. (150 uč.).

34. **PETRINJA.** — BANOVINSKA BOLNICA. Osn. 1894. † Presv. Srce Isusovo. — Predst.: S. Licinija Štefanić sa 9 SS.

35. **PETRINJA.** — GRADSKA UBOŽNICA. Osn. 1910. — Predst.: S. Bertina Pavlović sa 3 SS. — Ubogara ima 17.

36. **SL. POŽEGA.** — ŠKOLA. Osn. 1862. † sv. Josip. — Predst.: S. M. Antoaneta Pleša sa 32 SS. — Zabavište (80 djece). Drž. osn. šk. (206 uč.). Žen. građ. šk. (96 uč.). Gospodarsko-domaćinska šk. (18. uč.). Djevojački konvikt (51 gojenica).

37. **SLAV. POŽEGA.** — BANOVINSKA BOLNICA. Osn. 1873. † Srce Isusovo. — Predst.: S. Izacija Horvat sa 7 SS.

38. **SLAV. POŽEGA.** — NADBISKUPSKI DJEČAČKI KONVIKT. Osn. 1906. — Predst.: S. Karitona Modrić sa 4 SS.

39. **PRELOG.** — DRŽ. OČNA BOLNICA. Osn. 1920. — Predst.: S. Eutimija Bučar sa 4 SS.

40. **RASINJA.** — ŠKOLA. Osn. 1877. † sv. Mala Terezija. — Predst.: S. Vincencija Paula Zvošec sa 2 SS. — Drž. žen. šk. (91 uč.).

41. SISAK, Kralja Tomislava ul. — ŠKOLA. Osn. 1925. — Predst.: S. Berhmana Varga sa 7 SS. — Zabavište (40 dj.). Žen. zan. šk. (54 uč.). Konvikt ima 9 gojenica.

42. VARAŽDIN. — GRADSKA BOLNICA. Osn. 1898. † Presv. Srce Isusovo. — Predst.: S. Nilija Kolar sa 12 SS.

43. VARAŽDIN. — GRADSKA UBOŽNICA. Osn. 1901. † Presv. Srce Isusovo. — Predst.: S. Eligija Pišpek sa 4 SS. — Ubožnica (40 ubog.).

44. VELIKI BUKOVEC ✉ Mali Bukovec. — ŠKOLA. Osn. 1865. — Predst.: S. M. Berhmana Pribeg sa 2 SS. — Drž. osn. šk. (92 uč.).

45. VINICA kod Varaždina. — ŠKOLA. Osn. 1880. — Predst.: S. Darinka Fuček sa 3 SS. — Drž. osn. šk. (190 uč.).

46. VRAPČE (Stenjevac). — DRŽ. BOLNICA ZA DUŠEVNE BOLESTI. Osn. 1888. † Presv. Srce Isusovo. — Predst.: S. Mihelina Marciuš sa 37 SS.

47. ZLATAR. — ŠKOLA. Osn. 1868. — Predst.: S. Bonaventura Balaško sa 5 SS. — Drž. žen. osn. šk. (228 uč.).

b) U Vrhbosanskoj nadbiskupiji.

Nadbiskupski delegat: **Dr. Ante Buljan**, Ap. prot., gen. vikar i kan.

48. BRČKO. — ŠKOLA. Osn. 1886. — Predst.: S. Sebalda Gabrić sa 14 SS. — Osn. šk. (92 uč.). Žen. građ. šk. (45 uč.).

49. BUGOJNO. — ŠKOLA. Osn. 1893. † Presv. Srce Isusovo. — Predst.: S. Celiflora Blaško sa 5 SS. — Zabavište (9 djece). Osn. šk. (114 učenika).

50. DERVENTA. — ŠKOLA. Osn. 1872. — Predst.: S. Ksenija Maltar sa 11 SS. — Osn. šk. (222 uč.). Žen. zan. šk. (45 uč.).

51. DERVENTA. — BANOVINSKA BOLNICA. Osn. 1929. — Predst.: S. Regelata Ladika sa 2 SS.

52. DOLAC ✉ Travnik. — ŠKOLA. Osn. 1872. — Predst.: S. Alojzija Gonzaga Brlečić sa 6 SS. — Osn. šk. (203 uč.).

53. SARAJEVO, Kralja Aleksandra ul. 63. — ZAVOD SV. VINKA. ŠKOLA. Osn. 1871. ✝ sv. Vinko Paulski. — Predst.: S. Laura Balija sa 33 SS. — Zabavište (46 dj.). Osn. šk. (367 uč.). Žen. građ. šk. (148 uč.). Konvikt sa 22 gojenice. Konvikt Katarine Zrinjske sa 20 gojenica. † Majka Božja Lurdska uz ekonomiju i konvikt LURD.

54. SARAJEVO. — NAPRETKOV KONVIKT. Osn. 1907. — Predst.: S. Atala Brlek sa 5 SS. — SS. vode ekonomiju.

55. SARAJEVO. — DRŽAVNA BOLNICA. Osn. 1919. † sv. Josip. — Predst.: S. Sebastija Vidović sa 56 SS.

56. TRAVNIK. — ŠKOLA. Osn. 1881. † Majka Božja Divna. — Predst.: S. Bosiljka Mesner sa 17 SS. — Osn. šk. (218 uč.). Žen. građ. šk. (56 uč.).

57. TRAVNIK. — BANOVINSKA BOLNICA. Osn. 1928. † sv. Vinko Paulski. — Predst.: S. Firmina Alač sa 8 SS.

58. ŽEPČE. — ŠKOLA. Osn. 1883. — Predst.: S. Nedjeljka Brajec sa 4 SS. — Osn. šk. (108 uč.).

c) U Senjskoj biskupiji.

59. **GRAČAC.** — BANOVINSKA BOLNICA. Osn. 1931. — Predst.: S. Kapistrana Kropivnik sa 2 SS.

60. **KRALJEVICA.** — DRŽAVNO LJEČILIŠTE. Osn. 1921. † Presv. Srce Isusovo. — Predst.: G. Gilberta Šiptarić sa 12 SS. — SS. drže osn. šk. za bolesnu djecu.

61. **OGULIN.** — BANOVINSKA BOLNICA. Osn. 1894. i OBDANIŠTE osn. 1929. † Presv. Srce Isusovo. — Predst.: S. Hilarina Cukar sa 20 SS. — U obdaništu (51 dijete).

62. **OTOČAC.** — BANOVINSKA BOLNICA. Osn. 1935. — Predst.: S. Verena Fostač sa 3 SS.

63. **PRAPUTNJAK** ✉ **Meja.** — DJEČJE ZABAVIŠTE. Osn. 1899. — Predst.: Jasona Brezovec sa 3 SS. — Obdanište (42 dj.) i stručni tečaj (28 učenica).

64. **SELCE.** — ZAGREBAČKO DJEČJE OPORAVILIŠTE. Osn. 1930. — Predst.: S. Brigita Filipović sa 4 SS. — Oporavilište (748 djece god.).

65. **SENJ.** — OŽEGOVIĆEV KONVIKT. Osn. 1896. — Predst.: S. Pacijencija Jasprica sa 7 SS. — Dječački konvikt — SS. vode ekonomiju.

66. **SENJ.** — BANOVINSKA BOLNICA. Osn. 1938. — Predst.: S. Maura Mikulčić sa 4 SS.

67. **SUŠAK.** — BANOVINSKA BOLNICA. Osn. 1926. † Presv. Srce Isusovo. — Predst.: S. Mar. Amalija Bradić sa 17 SS.

68. **VRATA, Gorski kotar.** — OBDANIŠTE. Osn. 1933. † Majka Božja Lurdska. — Predst.: S. Debora Orožen sa 2 SS. — Obdanište (15 dj.).

d) U Đakovačkoj biskupiji.

69. **OSIJEK III.** — ZAKLADNA BOLNICA. Osn. 1874. † sv. Josip. — Predst.: S. Silenciarija Vukasović sa 42 SS.

70. **OSIJEK III.** — DJEČJE ZABAVIŠTE. Osn. 1886. — Predst.: S. Vunibalda Vukadinović sa 3 SS. — Zabavište (69 dj.).

71. **OSIJEK IV.** — GRADSKA UBOŽNICA. Osn. 1890. i DJEČJE ZABAVIŠTE osn. 1924. † sv. Ivan Nepomuk. — Predst.: S. Mizaela Hode sa 10 SS. — U ubožnici 89 ubogara. Zabavište (80 dj.).

72. **OSIJEK I.** — SANATORIJ Dr. Bathoryja. Osn. 1928. — Predst.: S. M. Perpetua Kovačić sa 2 SS.

73. **OSIJEK I.** Aleksandrova ul. 14. — SANATORIJ Dr. Herlingera. Osn. 1937. — Predst.: S. Nobilija Rupnik sa 2 SS.

74. **ZEMUN.** — BOLNICA SESTARA MILOSRDNICA. Osn. 1887. † Majka Božja Svete Krunice. — Predst.: S. Eleuhadija Banić sa 37 SS. — Uz bolnicu (godišnje oko 4000 bolesnika) je i gradska ubožnica sa 50 ubogara.

e) U Beogradskoj nadbiskupiji.

75. **BEOGRAD,** Bregalnička ul. 12. — DJEČJE ZABAVIŠTE. Osn. 1927. — Predst.: S. Eterija Bueci sa 3 SS. — Zabavište (41 dj.).

76. **BEOGRAD,** Bulevar Oslobođenja 18. — ZARAZNA BOLNICA. Osn. 1928. † Bezgrješno Začeće. — Predst.: S. Mar. Felicisima Sakač sa 29 SS.

77. **BEOGRAD,** Krunska ul. 19. — KONVIKT SV. VINKA. Osn. 1929. † Bezgrješno Začeće. — Predst.: S. Nevenka Klimek sa 10 SS. — Konvikt sa 38 gojenica.

78. **KOVIN.** — DRŽAVNA BOLNICA ZA DUŠEVNE BOLESTI. Osn. 1930. † Presv. Srce Isusovo. — Predst.: S. Araneja Horvat sa 17 SS.

79. **PETROVGRAD.** — BANOVINSKA BOLNICA. Osn. 1898. † sv. Josip. — Predst.: S. Maksimina Stezinar sa 21 SS.

80. **PETROVGRAD.** — DJEČJI DOM. Osn. 1934. — Predst.: S. Anakleta Kvaternik sa 2 SS. — Dječji dom za siromašnu djecu (36 dj.).

4. SPLITSKA PROVINCIJA.

Provinc. glavarica: **S. Teodula Metelko.**

Provinc. savjetnice: **S. Gabriela Pleše,** I. prov. savjetnica i tajnica; **S. Mavila Uršić,** II. savjetnica; **Č. Majka Roza Pelikan,** III. savj. i **S. Franciska Salezija Barić,** IV. savj. i prov. ekonoma.

U Splitu je sijelo i provincijalne uprave provincije splitske od »Navještenja Marijina«, a upravu vrši provincijalna glavarica sa svojim vijećem.

U Splitskoj provinciji ima 9 SS. novakinja, 34 SS. sa privremenim zavjetima, 186 SS. sa vječnim zavjetima i 14 kandidatkinja.

Na Splitsku provinciju spadaju sve kuće u Splitskoj (br. 81—86), Šibenskoj (br. 87—91), Dubrovačkoj (br. 92—95), Hvarskoj (br. 111 i 112) i Mostarskoj biskupiji (br. 96—99), te Livno (br. 102 i 103) Banjalučke biskupije.

f) U Splitskoj biskupiji.

Bisk. delegat: **Dr. Ante Pilepić,** kanonik.

81. **SPLIT,** Bribirska ul. 6. — PROVINCIJALNA KUĆA. Žensko sirotište osn. 1875. sa osn. šk. i zabav. † Presv. Srce Isusovo. — Predst.: S. Franciska Sal. Barić sa 19 SS. i 9 novakinja. — Učiteljica novakinja S. Celestina Jagust. — Zabavište (93 djece). Žen. osn. šk. (19 uč.). Sirotište 38 gojenica.

82. **SPLIT.** — DRŽAVNA BOLNICA. Osn. 1875. † Presv. Srce Isusovo. — Predst.: S. Prezentata Pleše sa 20 SS.

83. **SPLIT.** — ZARAZNO ODJELJENJE DRŽ. BOLNICE. Osn. 1933. † sv. Rok. — Predst.: S. Afrodizija Žuljević sa 7 SS.

84. **SPLIT.** — SANATORIJ Dr. Račića. Osn. 1903. — Predst.: S. Amonija Lenasi sa 2 SS.

85. **SINJ.** — ŠKOLA. Osn. 1879. † sv. Josip. — Predst.: Časna Majka Roza Pelikan sa 6 SS. — Zabavište (45 dj.). Osn. šk. (180 uč.). U konviktu 8 gojenica.

86. **MAKARSKA.** — UBOŽNICA. Osn.1891. — Predst.: S. Tarazija Štambuk sa 2 SS. — U ubožnici 11 ubogara.

g) U Šibenskoj biskupiji.

87. **BENKOVAC.** — OBDANIŠTE. Osn. 1934. — Predst.: S. Marcinijana Dobravec sa 3 SS. — U obdaništu (31 dj.). Zan. šk. (15 uč.).

88. **ZLARIN.** — OBDANIŠTE I ZANATSKA ŠKOLA. Osn. 1930. — Predst.: S. Sapiencija Čioba sa 4 SS. — U obdaništu (26 dj.). Tečaj za ručni rad (20 uč.).

89. **ŠIBENIK.** — BANOVINSKA BOLNICA. Osn. 1883. † sv. Josip. — Predst.: S. Mavila Uršić sa 44 SS.

90. **ŠIBENIK.** — GRADSKA UBOŽNICA. Osn. 1906. † Bezgrešno Začeće. — Predst.: S. Valezija Bajurin sa 3 SS. — Ubogara 51.

91. **ŠIBENIK.** — BISKUPSKO SJEMENIŠTE. Osn. 1923. † Majka Božja — Prijestolje Mudrosti. — Predst.: S. Pantagata Vadnov sa 6 SS.

h) U Dubrovačkoj biskupiji.

92. **DUBROVNIK.** — BANOVINSKA BOLNICA. Osn. 1878. † sv. Križ. — Predst.: S. Higina Malik sa 19 SS.

93. **DUBROVNIK.** — DOM KRISTOV. Osn. 1879. † sv. Križ. — Predst.: S. Albina Germanik sa 7 SS. — Pučka kuhinja (za 60 osoba) i ubožište (40 ubogara).

94. **DUBROVNIK.** — BISKUPSKO SJEMENIŠTE. Osn. 1877. † Bezgrešno Začeće. — Predst.: S. Antera Ivanušec sa 2 SS.

95. **LOKRUM.** — DRŽAVNO DJEČJE OPORAVILIŠTE. Osn. 1921. † Navještenje Marijino. — Predst.: S. Avelina Grubišić sa 3 SS.

i) U Mostarskoj biskupiji.

96. **MOSTAR.** — ŠKOLA. Osn. 1872. † sv. Josip. — Predst.: S. Kalinika Hode sa 17 SS. — Osn. šk. (373 uč.). Žen. zan. šk. (33 uč.). Djevojački konvikt sa 5 gojenica.

97. **LJUBUŠKI, Humac.** — ŠKOLA. Osn. 1898. † sv. Josip. — Predst.: S. Bogumila Zajček sa 9 SS. — Osn. šk. (252 uč.). Žen. zan. šk. (43 uč.). Djevojački konvikt sa 9 gojenica.

98. **STOLAC.** — BANOVINSKA BOLNICA. Osn. 1935. — Predst.: S. Katarina Siena Morović sa 4 SS.

99. **TOMISLAVGRAD.** — ŠKOLA. Osn. 1884. † Majka Božja. — Predst.: S. Kalista Popović sa 4 SS. — Osn. šk. (170 uč.).

j) U Banjalučkoj biskupiji.

100. **BANJA LUKA.** — ŠKOLA. Osn. 1872. † sv. Josip. — Predst.: S. Rozalija Ugarković sa 13 SS. — Zabavište (29 dj.). Osn. šk. (146 dj.). Konvikt sa 12 gojenica.

101. **BANJA LUKA.** — DRŽAVNA BOLNICA. Osn. 1934. † Bezgrešno Začeće. — Predst.: S. Svetoslava Horvat sa 16 SS.

102. **LIVNO.** — ŠKOLA. Osn. 1874. † sv. Josip. — Predst.: S. Fortunata Hodić sa 8 SS. — Osn. šk. (220 uč.). Zabavište (48 dj.).

103. **LIVNO.** — BANOVINSKA BOLNICA. Osn. 1928. — Predst.: S. Klarencija Kancilija sa 3 SS.

k) U Ljubljanskoj biskupiji.

104) **KAMNIK nad Ljubljanom.** — EKONOMIJA I DJEČJE ZABAVIŠTE. Osn. 1895. † Presv. Srce Isusovo. — Predst.: S. Eudoksija Štrajnar sa 12 SS. — Zabavište (67 djece). Ovamo spada i mjesna ubožnica sa 25 ubogara.

105. **KOMENDA nad Ljubljanom** — NEMOĆNICA. Osn. 1900. — Predst.: S. Donvina Duhovnik sa 2 SS. — Ubogara 23.

106. **MOKRICE.** — EKONOMIJA ZAGREBAČKE NADBISKUPIJE. Osn. 1938. — Predst.: S. Marija Albita Maras sa 2 SS.

107. **ŠT. VID nad Ljubljanom.** — ZAVOD SV. STANISLAVA. Osn. 1905. † Presv. Srce Isusovo. — Predst.: S. M. Gonzaga Bajc sa 17 SS. — SS. vode kućanstvo.

l) U Skopljanskoj biskupiji.

108. **SKOPLJE.** — DRŽAVNA BOLNICA. Osn. 1927. — Predst.: S. Primitiva Križan sa 4 SS.

109. **PRIZREN.** — ŠKOLA. Osn. 1892. † Presv. Srce Isusovo. — Predst.: S. Adamina Lesar sa 3 SS. — Zabavište (87 dj.). Drž. osn. šk. (62 djece).

110. **PRIZREN.** — BANOVINSKA BOLNICA. Osn. 1924. † sv. Vinko Paulski. — Predst.: S. Gracilijana Žalec sa 2 SS.

m) U Hvarskoj biskupiji.

111. **JELSA na Hvaru.** — DJEČJE ZABAVIŠTE. Osn. 1927. — Predst.: S. Eunomija Cecić-Šule sa 2 SS. — Zabavište (89 djece).

112. **SUPETAR na Braču.** — DOM GOSPE OD ZDRAVLJA. — ŠKOLA. — OPORAVILIŠTE. Osn. 1934. † Gospa od Zdravlja. — Predst.: S. Laurijana Lamza sa 9 SS. — Šk. za djecu koja su na oporavku (12 dj.). Tečaj za krojenje (33 uč.).

n) U inozemstvu.
(pripadaju Zagrebačkoj provinciji).

113. **SOFIJA (Bugarska),** Gurgaljat ul. br. 34. — SIROPITALIŠTE KNEGINJE NADEŽDE. 1 †. Osn. 1905. — Predst.: S. Amalija Kozinović sa 21 SS. — Sirotište, osn. šk. na bugarskom jeziku. Velika poluklasična gimn. s pravom javnosti (na njemačkom jeziku).

114. **PLOVDIV (Bugarska).** — KATOLIČKA BOLNICA. Osn. 1896. — Predst.: S. Ezdra Fabijanić sa 19 SS.

115. **MALKO TRNOVO (Bugarska).** — MISIJSKA POSTAJA i ŠKOLA. — Predst.: S. Antoaneta Domjan sa 5 SS. — Osn. šk. i zabavište. SS. rade na katol. progimnaziji.

116. **OREŠ (Bugarska).** — MISIJSKA POSTAJA. — Predst.: S. Heriberta Kerečin sa 4 SS. — Ima obdanište.

117. **BUENOS AIRES (Argent.).** — ŠKOLA, osn. 1934. Adresa: Hermanas Caridad, Colegio Cristo Rey, Dock Sud, C. 25 de Mayo 1262, Buenos Aires, Rep. Argentina). Predst.: S. Tekla Delač sa 19 SS. — Šk: građ., zan. i osn. (na španjolskom jeziku), obdanište i zabavište.

118. GUAMINI. — BOLNICA. Osn. 1935. (Adresa: Guamini, Buenos Aires, Hospital, Rep. Argentina, Sud Amer.). — Predst.: S. Nominanda Zvonar sa 3 SS.

119. RAMOS MEHIJA. — KLINIKA ZA ŽIVČANE BOLESTI. Osn. 1935. (Adresa: Instituto medico de reposo F. C. O., Ramos Mehija, Rep. Argentina). — Predst.: S. Ulpijana Zakrajšek sa 4 SS.

120. GUAMINI. — SANATORIJ. Osn. 1937. (Adresa: Hospital Buenos Aires, Guamini, Rep. Argentina). — Predst.: S. Latina Urlić sa 2 SS.

121. MARCOS JUARES. — BOLNICA. Osn. 1937. (Adresa: Hospital Abel Ayerza, Marcos Juares, Rep. Argentina. — Predst.: S. Rahela Fotivec sa 5 SS.

122. ORENSE, zavod sv. Josipa. — ZABAVIŠTE I ZANAT. ŠK. Osn. 1937. (Adresa: Collegio S. Josef F. S. C., Orense, Rep. Argentina). — Predst.: S. Marcela Tukša sa 4. SS. — Zan. šk. i zabavište.

123. BUENOS AIRES. — SANATORIO DOYEN, osn. 1938. Adresa: Buenos Aires, sanatorio Doyen Upsallata, C. Herrera Y., Rep. Argentina. — Predst.: S. Nobilija Rupnik s 4 SS.

124. ROZARIO. — INSTITUTO NEUROPATICO. C. San Matin, 5848 Prov. Santa Fe, Rep. Argentina, Sud America. Osn. 1939. — Predst.: S. Arhelaja Varga s 3 SS.

125. RIM, Piazza dell' Augusteo 1. — ZAVOD SV. JERONIMA. Osn. 1924. † Majka Božja. SS. vode kućanstvo. — Predst.: S. Teofanija Kolar s 2 SS.

126. SKADAR, Shkodra (Albanija). — BOLNICA. Osn. 1890. — Predst.: S. Urbana Valčić sa 3 SS.

5. RIJEČKA (FIUMANSKA) PROVINCIJA.

Od god. 1931. opstoji na Rijeci (Fiumi) sijelo Riječke provincije Majke Dobrog Savjeta, gdje je ujedno i novicijat.

Provinc. glavarica: **Arhangela Hrešćak.**

Provinc. savjetnice: **S. Krševana Bezmalinović, S. Stošija Paparela, S. Sapida Mislej i S. Timina Črnigoj.**

U novicijatu ima 10 SS. novakinja, a u cijeloj provinciji ima 97 SS.

127. FIUME (Rijeka), Salita N. Prandi 8. Villa Vicenca. — PROV. MATICA. Novicijat. Osn. 1901. — Predst.: S. Flamina Grošelj sa 27 SS. i 10 kandidatkinja.

128. FIUME (Rijeka). — GRADSKA BOLNICA. Osn. 1858. — Predst.: S. Krševana Bezmalinović sa 52 SS. — Šk. za SS. bolničarke.

129. FIUME (Rijeka). — SANATORIJ Dr. Grošića. Osn. 1913. — Predst.: S. Rupertina Krstić sa 4 SS.

130. RIM, Centocelle, Via degli Olmi 55. — KLINIKA Dr. Mendicini. Osn. 1935. — Predst.: S. Adelhelma Hladnić sa 5 SS.

6. STATISTIKA DRUŽBE.

U Družbi SS. Milosrdnica ima ukupno 1938 SS.

Cijela Družba ima sada sa maticom 130 kuća u radu.

Družba je razdijeljena na 3 provincije: zagrebačku, splitsku i riječku (fiumansku). Svaka provincija ima svoj novicijat; osim toga ima zagrebačka provincija novicijat i u Argentini.

Družba opskrbljuje po svojim članovima:
U zabavištima i obdaništima 1.289 djece.
U konviktima uzgaja 1.199 gojenica.
U sirotištima uzdržava 74 siročadi.
U ubožnicama opskrbljuje sa penzionatom 654 osobe.
U školama obučava i uzgaja ukupno 7.477 učenica.
U cijeloj Družbi ima u novicijatima 99 novakinja.
U svim provincijama Družbe ima 116 kandidatkinja.
Prosječni broj njegovanih bolesnika na godinu 116.200 u 40 bolnica.
U zemaljskoj kaznioni vodi brigu nad 122 kažnjenice.

13. REDEMPTORISTKINJE.
(SORORES CONGREGATIONIS SS. REDEMPTORIS).

Družbu sestara Presv. Spasitelja osnovao je O. Franjo Jordan 1888. god. Provincija je u Budimpešti, a generalna glavarica u Rimu.

STARI BEČEJ. — SAMOSTAN. — 4 SS. i 1 kandidatica.

4. SESTRE KATEHISTKINJE EUHAR. KRIŽARSTVA.
(CATECHISTAE CRUCIATAE EUCHARISTICAE).

Družbo Katehistinj Evharističnega križarstva je kanonično ustanovil Msgr. Hopmans, škof v Bredi (Nizozemska) dne 8. XII. 1928. Slovenske katehistinje naselile so se v škofijskem gradu na Betnavi pri Mariboru l. 1935. Namen: apostolsko delo, pred vsem med odraščajočo žensko mladino po navodilih škofa in socijalno skrbstvo zanemarjene dece in njihovih družin.

Materna hiša: E. K. Huis, Boschstraat 35, Breda, Nederland.

Vrhovna prednica: **A. de Beukelaar.**

Duhovni vodja: **Drago Oberžan,** duh. svet.

BETNAVA pri Mariboru. — HIŠA. Osn. 1936. † sv. Križ. — Predn.: Olga Sadravec z 2 SS., 1 novinko in 2 postulantinje.

15. SESTRE SRCA ISUSOVA.
(CONGREGATIO SORORUM SS. CORDIS JESU).

1. HISTORIJAT.

Kongregacija Srca Isusova osnovana je 1898. od M. Krucifikse Kozulić uz pomoć O. Pozzija D. I. na Rijeci. Kada je Rijeka potpala pod Italiju, napustilo je nekoliko sestara Hrvatica svoj samostan na Rijeci i osnovale svoj novi dom, najprije u Vrbniku na Krku, a onda od 1927. u Crikvenici. Pravila Kongregacije potvrđena su od Sv. Stolice 16. II. 1934. Družba se bavi odgajanjem ženske mladeži.

Vrhovna glavarica: **Marija Josipa Košuljandić**, r. 1894, Crikvenica, vječni zavjeti 12-VI-1934.

Zamjenica glavarice: **Marija Alojzija Antić**, I. savj.

Učiteljica novakinja: **Marija Franciska Ivković.**

Ravnatelj zavoda: **Msgr. Antun Rigoni**, Ap. prot. i žk.

2. SAMOSTANSKE KUĆE.

1. **CRIKVENICA.** — KUĆA MATICA. Osn. 1927. † Presv. Srce Isusovo. Novicijat. Sirotište za žensku zapuštenu djecu do 18 godina. — Vrhovna glavarica: Marija Josipa Košuljandić sa 12 SS, 4 novakinje i 8 kandidatica.

2. **DOBRINJ, otok Krk.** — OPORAVILIŠTE ZA BOLESNE SESTRE, osn. 1924. — 3 SS.

3. **SENJ.** — BOGOSLOVSKO SJEMENIŠTE, SS. vode gospodarstvo. — 5 SS. i 2 kandidatice.

4. **ZAGREB,** Mošinskoga ul. br. 47. — BANOVINSKO SIROTIŠTE Eduarda baruna Jelačića Bužimskoga, osn. 1931. — 8 SS.

Družba broji: 4 kuće, 28 sestara i 4 novakinje.

16. SESTRE SV. JOSIPA OD PRIKAZANJA.
(SORORES S. JOSEPHI AB APPARITIONE)

1. HISTORIJAT.

Kongregacija sestara sv. Josipa od Prikazanja (Les Soeurs de St. Joseph de l' Apparition) utemeljena je na Božić god. 1832. od Emilije de Vialar u Gaillac-u (Tarn) u Francuskoj s dvostrukim ciljem: religijoznim i socijalnim. Sa vjerskog gledišta Kongregacija osobito štuje prvu objavu otajstva Utjelovljenja G. N. sv. Josipu. U socijalnom svom djelovanju osobitu brigu ima polagati podučavanju i odgoju mladeži te brinuti se za siromahe i bolesne u prvom redu za one u misijskim krajevima.

Uza sve bezbrojne poteškoće Kongregacija se je rapidno širila i razvila, te je već 5. V. 1835. bila priznata od Msgr. de Gualy, nadbiskupa od Albi-ja. Od Sv. Stolice primi pohvalnu odluku 6. V. 1842., zatim 1862. i 1870. privremeno odobrenje, a 1910. konačnu definitivnu aprobaciju.

Preč. Majka Generalica: **Franciska de Soles de Gal**, Marseille, 245 Avenue de la Capelette (Francuska).

Provinc. Glavarica Provincije Balkanskih krajeva: **Č. M. Alice Pace**, 12 rue E. Venizelos, Pirej (Grčka).

2. SAMOSTANI.

1. **HVAR.** Osn. 1931. † sv. Obitelj. — Pension i poduka u francuskom jeziku (15 uč.). — Predst.: Č. M. Lazarina Georges sa 2 SS.

2. **SPLIT,** Vojvode Mišića 11. Osn. 1932. † sv. Josip. — Pension, tečaj francuskog jezika (65 uč.) i obdanište (30 dj.). — Predst.: Č. M. Tereza Guillaumet sa 5 SS.

17. SESTRE SV. KRIŽA.

(SORORES S. CRUCIS III. ORDINIS S. FRANCISCI AS.).

1. HISTORIJAT.

Kongregacija je osnovana g. 1856. u Švicarskoj. Osnivač njezin je kapucin O. Teodozije Florentini, koji je uz suradnju prve generalne poglavarice č. majke Terezije Scherer, podigao kuću maticu u Ingenbohlu, kanton Schwyz. Kongregacija je utemeljena u tu svrhu, da njezini članovi dvorbom bolesnika i siromaha, poukom i odgojem mladeži u školama, sirotištima i drugim humanim ustanovama, promiču dobrobit čovječanstva i rade na svom vlastitom posvećenju. God. 1894. po nalogu sv. Oca Lava XIII. potvrđene su konstitucije ove Kongregacije od sv. Zbora biskupa i redovnika.

Časna majka Terezija Scherer umrla je god. 1888. na glasu svetosti, a od god. 1932. zaveden je proces o njezinoj beatifikaciji.

Kongregacija se dijeli na 11 provincija i 3 misijska područja.

Jugoslavenska provincija osnovana god. 1868. u Đakovu, kamo je sestre pozvao biskup J. J. Štrosmajer. Provincijalnoj kući u Đakovu pripadaju podružnice, koje su vlasništvo Kongregacije i zavodi, u kojima djeluju sestre na karitativnom polju pod upravom raznih vlasti.

2. REDOVNIČKO STARJEŠINSTVO.

Provincijalna vikarica: **Časna gospođa S. M. Berhmana Matijević, r. 1887, Žegar ⊙ Bihać, zavj. 1925.**

Prefekta i I. savjetnica S. M. Fides Petz. — II. savjetnica S. M. Klara Lučić. — III. savjetnica S. M. Florijana Dolenčić. — IV. savjetnica Amadeja Pavlović.

3. SAMOSTANI I KUĆE.

a) Đakovačka biskupija.

1. **ĐAKOVO.** — PROVINCIJALNA KUĆA. Osn. 1868. ✝ Presv. Srce Isusovo. — Predst.: S. Klara Lučić sa 71 SS., 32 novakinje i 48 kandidatkinja.

2. **ĐAKOVO.** — ŽENSKA DRŽ. NARODNA ŠKOLA. Osn. 1868. 8 SS. učiteljica i 326 učenica.

3. **ĐAKOVO.** — ŽENSKA GRAĐANSKA ŠKOLA ŠTROSMAJER i ŽENSKA ZANAT. ŠKOLA. Osn. 1879. † sv. Josip. Građ. i žen. zan. šk. i zabavište. — Predst.: S. Kostka Kovačević sa 14 SS. i 2 kandidatkinje.

4. **ĐAKOVO.** — JOSIPOVAC EKONOMIJA. Osn. 1916. — Predst.: Sidonija sa 2 SS.

5. **ĐAKOVO.** — BISKUPSKO SJEMENIŠTE. SS. vode ekonomiju od 1905. — Predst.: S. Bertilija Košar sa 6 SS. i 6 kand.

6. **TRNAVA kod Đakova.** — EKONOMIJA. Osn. 1913. — Predst.: Imelda Tarekas sa 3 SS.

7. **VUKOVAR.** — UBOŽNICA. Osn. 1889. 1 †. — Predst.: S. Petronila Erić sa 4 SS. — Ubogara 50.

8. VUKOVAR. — SIROTIŠTE I ZABAVIŠTE. Osn. 1919. — Predst.: S. Irena Itković sa 3 SS. i 2 kand. — Sirotište 46 siročadi. Zabavište (40 djece).

9. VINKOVCI. — BOLNICA. Osn. 1895. † sv. Josip. — Predst.: S. Mirona Havelka sa 13 SS. i 2 kand.

10. SLAVONSKI BROD. — MARIJIN DOM. Osn. 1929. — Predst.: S. Magdalena Rapel sa 3 SS. i 3 kand. — Zabavište (60 dj.). Obdanište (61 dj.).

11. SLAVONSKI BROD. — DOM MILOSRĐA (UBOŽNICA). Osn. 1935. — Predst.: S. Maksimilijana Pavleković sa 2 SS. — Ubogara 23.

12. SLAVONSKI BROD. — BOLNICA. Osn. 1898. † sv. Josip. — Predst.: S. Bona Galjanić sa 11 SS.

13. OSIJEK I, Pejačevićeva ul. — ZABAVIŠTE I DOMAĆINSKA ŠKOLA. Osn. 1925. † Bl. Dj. Marija. — Predst.: S. Cecilija Sen sa 7 SS. i 8 kand. — Zabavište (90 dj.). Domaćinska šk. (15 uč.).

14. OSIJEK II. — ŠTROSMAJEROV INTERNAT. Osn. 1930. † Bezgrešno Začeće. — Predst.: S. Hildegarda Brandsteter sa 9 SS i 5 kand. — Gojenica 30.

15. DONJI MIHOLJAC. — DRŽ. DJEVOJAČKA OSN. ŠKOLA. Osn. 1899. — Predst.: S. Kornelija Kukelj sa 4 SS. i 1 kand. — Drž. osn. šk. (187 uč.).

16. DONJI MIHOLJAC. — CELESTININ DOM. Internat, osn. 1933. Predst.: S. Klotilda Helmer sa 6 SS. — 33 dječaka.

17. SRIJEM. MITROVICA. — BOLNICA. Osn. 1924. 1 †. — Predst.: S. Lukrecija Bester sa 11 SS. i 3 kand.

b) Zagrebačka nadbiskupija.

18. ZAGREB, sv. Duh br. 39. — ZAKLADNA BOLNICA. Osn. 1919. 1 †. — Predst.: S. Ignacija Horvat sa 52 SS. i 4 kand.

19. ZAGREB, Zeleni brijeg. — TUBERKULOZNO ODJELJENJE. Osn. 1931. — Predst.: S. Izidora Žužić sa 6 SS.

20. ZAGREB, Petrova ul. — ŽENSKA KLINIKA. Osn. 1920. 1 †. — Predst.: S. Rozalija Petrović sa 12 SS.

21. ZAGREB, Draškovićeva ul. — KIRURŠKA KLINIKA. Osn. 1921. 1 †. — Predst.: S. Humilijana Edel sa 43 SS. i 6 kand.

22. ZAGREB, Gajeva ul. — OČNA I ŽIVČANA KLINIKA. Osn. 1922. 1 †. — Predst.: S. Leticija Gombošy sa 24 SS. i 1 kand.

23. ZAGREB, šalata. — DJEČJA KLINIKA. Osn. 1928. 1 †. — Predst.: S. Blandina Rebernik sa 35 SS. i 3 kand.

24. ZAGREB, Vrhovac 43. — DOM DUHOVNIH VJEŽBI, BOLNIČARSKA ŠKOLA. Osn. 1930. † Presv. Srce Isusovo. — Predst.: S. Friderika Lang sa 57 SS. i 18 kand.

25. ZAGREB, Srebrnjak 62. — SANATORIJ. Osn. 1931. — Predst.: S. Libija Franić sa 4 SS.

26. ZAGREB, Ksaverska cesta. — DOM SV. FRANJE ZA STARE TREĆOREDICE. Osn. 1935. 1 †. — Predst.: S. Regulinda Sabo sa 2 SS.

27. KLENOVNIK. — LJEČILIŠTE ZA TUBERKULOZU. Osn. 1927. 1 †. — Predst.: S. Flavija Mesnarić sa 16 SS.

28. VIROVITICA. — BOLNICA. Osn. 1902. 1 †. — Predst.: S. Žarka Butorac sa 10 SS. i 2 kand.

29. TEREZOVAC-SUHOPOLJE. — ZABAVIŠTE. Osn. 1904. — Predst.: S. Teofila Keiner sa 2 SS. i 2 kand. — Zabavište (65 dj.).

30. STRMAC, ŠUMETLICA kod Nove Gradište. — LJEČILIŠTE ZA DJECU. Osn. 1929. 1 †. — Predst.: S. Pija Basta sa 7 SS. — Lječilište (261 dijete).

31. SISAK. — BOLNICA. Osn. 1896. 1 †. — Predst.: S. Bernardeta Unger sa 14 SS. i 2 kand.

32. ČAKOVEC. — BOLNICA. Osn. 1922. 1 †. — Predst.: S. Krescencija Brločnik sa 13 SS. i 1 kand.

33. PAKRAC. — BOLNICA. Osn. 1898. 1 †. — Predst.: S. Prakseda Lang sa 20 SS. i 3 kand.

c) Vrhbosanska nadbiskupija.

34. BOS. BROD. — ŠKOLA. Osn. 1908. † Bezgrješno Začeće. — Predst.: S. Montana Vidović sa 14 SS. i 5 kand. — Osn. šk. (334 uč.). Zabavište (58 dj.). Ženska zanat. škola (206 uč.).

d) Senjska biskupija.

35. GOSPIĆ. — BOLNICA. Osn. 1895. 1 †. — Predst.: S. Ancila Blažević sa 9 SS.

36. SUŠAK. — DJEVOJAČKI INTERNAT I ZABAVIŠTE. Osn. 1896. † Presv. Srce Isusovo. — Predst.: S. Kvalberta Lessiak sa 8 SS. i 4 kand. — Gojenica 30. Zabavište (43 dj.).

e) Lavantiska biskupija.

37. MURSKA SOBOTA. — BOLNICA. Osn. 1924. 1 †. — Predst.: S. Amara Košir sa 16 SS.

f) Ljubljanska biskupija.

38. LJUBLJANA, Poljanska cesta 16. — JOZEFIŠČE. STRUČNA ŠKOLA. DOM ZA SLUŽAVKE. Osn. 1924. † Bezgrješno Začeće. — Predst.: S. Gregorija Čož sa 10 SS. — Gospođa 30 u Domu za stare gospođe. Učenica 42.

39. LJUBLJANA, Japljeva ul. 2. — GRADSKA UBOŽNICA. Osn. 1924. 1 †. — Predst.: S. Leonarda Šustar sa 15 SS. — Ubogara 265.

40. MALA LOKA ✉ DOMŽALE. — DOM DUHOVNIH VJEŽBI. Osn. 1924. 1 †. — Predst.: S. Antonina Zupan sa 8 SS.

41. PONIKVE, Videm — Dobre Polje. — DOM ZA STARCE I STARICE. ZDRAVSTVENI DOM. Osn. 1935. † sv. Terezija M. I. — Predst.: S. Vunibalda Toplak sa 13 SS. — Staraca 40.

g) Bačka Apost. administratura.

42. SUBOTICA. — BOLNICA. Osn. 1926. 1 †. — Predst.: S. Rudolfina Horvatić sa 29 SS. i 2 kand.

43. **SOMBOR.** — BOLNICA KRALJA ALEKSANDRA I KRALJICE MARIJE. Osn. 1930. — Predst.: S. Florijana Dolenčić sa 15 SS.

44. **NOVI SAD.** — BOLNICA. Osn. 1923. 1 †. — Predst.: S. Borgija Matković sa 30 SS. i 2 kand.

45. **NOVI SAD,** Dunavska ul. 13 — SANATORIJ. Osn. 1929. — Predst.: S. Valentina Bošnjak sa 3 SS.

h) Banatska Apost. administratura.

46. **PETROVGRAD.** — KATOLIČKO SIROTIŠTE. Osn. 1924. 1 †. — Predst.: S. Nikomedija Erb sa 3 SS. i 1 kand.

i) Kotorska biskupija.

47. **HERCEGNOVI.** — ŠKOLA. Osn. 1903. † Bezgrješno Začeće. — Predst.: S. Bonifacija Sinderman sa 15 SS. i 2 kand. — Osn. šk. (100 uč.). Građ. šk. (60 uč.). Zabavište (29 dj.).

48. **DOBROTA — KOTOR.** — UBOŽNICA. Osn. 1900. — Predst.: S. Armela Balog sa 2 SS. — Ubogara 12.

j) Hvarska biskupija.

49. **VIS.** — UBOŽNICA. Osn. 1884. 1 †. — Predst.: S. Tadeja Plepel sa 2 SS.

k) Apost. vikarijat Sofija—Plovdiv (Bugarska).

50. **SOFIJA.** — KLEMENTINSKA BOLNICA. Osn. 1908. 1 †. — Predst.: S. Vilma Laposy sa 18 SS.

4. STATISTIKA DRUŽBE.

Brojno stanje cijele Kongregacije: 9443 SS., 309 novakinja i 1161 kandidatica. Djeluju u 1057 kuća, sa 2034 djelokruga.

Jugosl. provincija broji:

725 SS., 32 novakinje i 136 kandidatica. Djeluju u 48 kuća, sa 75 djelokruga. Od toga je: 10 škola, 4 internata, 22 bolnice, 7 ubožnica i 2 sirotišta.

Ukupni broj djece: 2006 u školama, 189 u internatima, 78 u sirotištima; 347 ubogara i 74.518 bolesnika godišnje.

18. SLUŽAVKE MALOGA ISUSA.
(ANCILLAE A PUERO JESU).

1. HISTORIJAT.

Družbu sestara »Služavki Maloga Isusa« utemeljio je Dr. Josip Stadler, prvi nadbiskup Vrhbosanski, 24. X. 1890. u Sarajevu.

Družba je od Sv. Stolice dobila prvo odobrenje 2. X. 1906., a drugo, konačno, 25. IV. 1912.

Iz prve svoje kuće u Mjedenici ul., pretijesne za veliki broj sirotica i starica, preseliše sestre u sadašnju kuću-maticu na Bjelavama, nazvanu »Betlehem«, na dan sv. Rafaela 1897.

Družba je napose posvećena Malome Isusu.

Svrha je Družbe — osim nastojanja oko vlastitog posvećenja — briga za odgoj izložene djece i siročadi, te pomoć siromašnim ženama i zapuštenim siromasima.

Kuća-matica nalazi se u Sarajevu, Tahmišćina ul. br. 2.

2. VRHOVNO STARJEŠINSTVO.

Vrhovna glavarica: **S. M. Maneta Lučić**, r. 13-XI-1883, Praznice ⊙ Supetar, zavj. 6-I-1911.

Vikarica: **S. M. Flavijana Tomšić.**

Savjetnice: **S. M. Klarisa Rejc** (ujedno tajnica), **S. M. Krescencija Zwiefelhofer** i **S. M. Baltazara Krnjak.**

Ekonoma: **S. M. Rafaela Štefanec.**

Nadbiskupski povjerenik: **Marko Nedić**, kanonik.

3. REDOVNIČKE KUĆE.

1. **SARAJEVO**, Tahmišćina ul. br. 2. — »BETLEHEM«, KUĆA-MATICA. Osn. 1890. † Mali Isus. Žensko sirotište (46 dj.), osn. šk. (140 uč.). — Predst.: S. M. Baltazara Krnjak sa 44 SS., 10 novakinja i 24 kand.

2. **SARAJEVO**, Bjelave 40. — ZAVOD »EGIPAT«. Osn. 1899. † sv. Josip. Muško sirotište (41 dj.), ubožište (22 starice), zabavište (38 dj.) i njega dojenčadi i sitne dječice do 1 god. (24 dj.). — Predst.: S. M. Dominika Groznik sa 32 SS. i 7 kand.

3. **SARAJEVO.** — NADBISKUPSKI DVOR. SS. vode kućanstvo. Osn. 1927. — Predst.: S. M. Margareta Markov sa 2 SS.

4. **SARAJEVO.** — KAPTOL. SS. vode kućanstvo. Osn. 1927. — Predst.: S. M. Kristina Jubak sa 1 S. i 1 kand.

5. **SARAJEVO.** — KATEHETSKI DOM. SS. vode kućanstvo. Osn. 1904. — Predst.: S. M. Bibijana Krnjak sa 2 SS.

6. **MLADICE** ✉ **Alipašin Most.** — POLJE SRCA ISUSOVA. EKONOMIJA. Osn. 1900 ✝ Presv. Srce Isusovo. — Predst.: S. M. Agata Kovačević sa 17 SS.

7. **KASINDOL** ✉ **Alipašin Most.** — OPORAVILIŠTE KASINDOL. SS. njeguju bolesnike i vode kućanstvo. Osn. 1929. — Predst.: S. M. Skolastika Dodić sa 6 SS.

8. **BAR.** — NADBISKUPSKA PALAČA. SS. vode kućanstvo od 1928. — Predst.: S. M. Teopista Lijorić sa 1 S.

9. **BAR.** — NADBISKUPSKO SIROTIŠTE. Osn. 1931. Drž. zabavište (44 dj.). Sirotište. — Predst.: S. M. Pacijencija Crljen sa 2 SS.

10. **ČARDAK** ✉ **Gradačac.** — SAMOSTAN »DOLOROZA«. EKONOMIJA. Osn. 1908. ✝ Žalosna Majka Božja. — Predst.: S. M. Rafaela Štefanec sa 25 SS.

11. **HANKUMPANIJA-VITEZ.** — POLJE SV. JOSIPA. EKONOMIJA. Osn. 1907. ✝ sv. Josip. — Predst.: S. M. Eugenija Lužanac sa 16 SS.

12. **KRAŠIĆ (Hrv.).** — ZAVOD SV. ALOJZIJA. Osn. 1938. Domaćinska škola. — Predst.: S. M. Lioba Iveković sa 2 SS.

13. **KRK.** — ĐAČKI INTERNAT. Osn. 1937. SS. vode kućanstvo. — Predst.: S. M. Beatrica Rogoz sa 2 SS.

14. **MANDALJENA** ✉ **Mlini kod Dubrovnika.** — ZAVOD JOSIPOvac. Osn. 1938. † sv. Josip. Pouka djevojaka. — Predst.: S. M. Ksaverija Barač sa 4 SS.

15. **METKOVIĆI.** — ZAVOD SV. OBITELJI. Osn. 1912. † sv. Obitelj. Drž. dječ. zabavište (62 dj.). — Predst.: S. M. Ludovika Lužovec sa 5 SS.

16. **MRKOPALJ** ✉ **Lokve.** — DOM SV. TEREZIJE. Osn. 1931. Dječ. zabavište (18 dj.). — Predst.: S. M. Gasparina Zalar sa 3 SS.

17. **OMIŠ.** — ZAVOD »NAZARET«. Osn. 1917. Zanat. šk. Obdanište (29 dj.). — Predst.: S. M. Valerija Fabijanac sa 5 SS.

18. **PERAST.** — ZAVOD SV. ANE. Osn. 1904. † sv. Antun Pad. Drž. osn. šk. (47). — Predst.: S. M. Ugucija Ožvald sa 5 SS.

19. **SAMOBOR.** — ZAVOD SV. IVANA KRST. Osn. 1933. † sv. Ivan Krst. Sirotište (14 dj.), obdanište (30 dj.). — Predst.: S. M. Nepomucena Bazijanec sa 7 SS.

20. **SOLIN.** — ZAVOD SV. RAFAELA. Osn. 1937. Obdanište (48 djece). — Predst. S. M. Vjekoslava Gržina sa 4 SS.

21. **SPLIT,** Milićeva 6. — ZAVOD SV. ANE. Osn. 1910. † sv. Ana. Zabavište (64 dj.). — Predst.: S. M. Ferdinanda Miholjević sa 11 SS.

22. **SPLIT.** — BOGOSL. SJEMENIŠTE. SS. vode kućanstvo. Osn. 1928. — Predst.: S. M. Anzelma Deković sa 4 SS.

23. **SPLIT.** — DIJECEZANSKO SJEMENIŠTE. SS. vode kućanstvo. Osn. 1910. — Predst.: S. M. Teofila Gojić sa 8 SS.

24. **SPLIT, Poljud.** — MUŠKA UBOŽNICA. Osn. 1905. — Predst.: S. M. Berta Perković sa 5 SS.

25. **SPLIT,** Vel. Varoš. — ŽENSKA UBOŽNICA. Osn. 1905. — Predst.: S. M. Kerubina Borojević sa 4 SS.

26. **SPLIT,** Balkanska c. 15. — ZAVOD MARTINIS MARCHI. SS. vode kućanstvo. Osn. 1910. — Predst.: S. M. Leonarda Smrekar sa 3 SS.

27. **VINKOVCI,** Vojarska ul. 1. — MARIJIN DOM. Osn. 1923. † Bl. D. Marija. Sirotište (31 dj.), zabavište (51 dj.). Ubožište (25 star.). — Predst.: S. M. Prakseda Jambrović sa 21 SS.

28. **VRGORAC.** — DOM SV. KATARINE. Osn. 1934. † sv. Katarina. Obdanište (37 dj.). — Predst.: S. M. Gonzaga Marušić sa 4 SS.

29. **ZAGREB,** Maksimir. — SIROTIŠTE »ANTUNOVAC« (45 dj.). Osn. 1917. † sv. Antun. — Predst.: S. M. Cirila Rogoz sa 15 SS. i 6 kand.

30. **ZAGREB,** Habdelićeva ul. 1. — ISTARSKI INTERNAT. SS. vode kućanstvo. Osn. 1935. — Predst.: S. M. Martina Sedej sa 2 SS.

31. **ZAGREB,** Maksimir. — ZAVOD SV. JERONIMA. Osn. 1935. † sv. Jeronim. Zabavište (47 dj.). — Predst.: S. M. Agapita Kirinec sa 2 SS.

32. **ZAGREB,** Trnjanska cesta. — ŽELJEZNIČARSKO OBDANIŠTE. Osn. 1928. † Mali Isus. Njega djece ispod 3 godine (22 dj.). — Predst.: S. M. Fabijana Bukljaš sa 4 SS.

4. STATISTIKA DRUŽBE.

U k u p n o: 32 samostana i kuće. — Svega 299 SS. (od tih 232 s vječnim zavjetima), 10 novakinja i 32 kandidatice.

SS. vode 6 sirotišta s 202 siročadi (64 muških, 138 ženskih; od tih 189 kat. djece i 14 ostalih).

SS. vode 3 osn. škole s 317 učenika (167 muških i 150 ženskih; 310 katol. i 7 ostalih), 1 domaćinsku i 1 zanatsku školu.

Zabavišta 6 s 298 djece (271 katoličke i 27 ostalih).

Dječjih obdaništa 6 s 184 djece (82 muških i 92 ženskih).

Ubožnice 4 s 71 ubogarom (33 starca i 38 starica).

19. SLUŽBENICE MILOSRĐA.
(ANCILLAE CARITATIS).

1. HISTORIJAT.

Kongregacija »Službenica Milosrđa« osnovana u Bresciji u Italiji 1840. od pl. Pauline di Rosa, u redu nazvane S. Marije Krucifikse. Kongregacija je prvi put bila odobrena od Svete Stolice 8. IV. 1851. sa svrhom, da dvori bolesnike, uzgaja djecu u sirotištima, zavodima i školama, uopće da se prihvati svakog djela milosrđa, koje bi se moglo vršiti bez duhovne štete njezinih članica. God. 1918. bila su pravila modificirana prema novom Crkvenom zakoniku, a god. 1937. definitivno odobrena. Prve su redovnice došle u Dubrovnik 1853., pozvane od biskupa Tome Jederlinića, da upravljaju sirotištem. God. 1854. bi u Dubrovniku otvoren uzgojni zavod i osnovna, a 1899. građanska škola.

2. PROVINCIJALNO STARJEŠINSTVO.

Provincijalna starješica: **S. Augustina Peleć**, r. 28-II-1860, Bjelovar, sveč. zavj. 26-IX-1928.

Savjetnice: **S. Alojzija Depolo, S. Josipa Tomić, S. Terezija Ercegović** i **S. Eulalija Weber.**

Provinc. kuća-matica: Dubrovnik — Put XIII. Novembra 15.

3. SAMOSTANI I KUĆE.

1. **DUBROVNIK,** Put XIII. novembra br. 15. Osn. 1853. † sv. Vinko Paulski. — Predst.: S. Augustina Peleć sa 50 SS. — Osn. šk., građ. šk. i zabavište (240 uč. i dj.). Internat (20 gojenica).

2. **KAŠTEL-NOVI.** — Predst.: S. Alfonsina Bagotelli sa 3 SS. — Struč. šk. (20 uč.) i zabavište (30 dj.).

3. **KAŠTEL-SUĆURAC.** — Predst.: S. Flavija Babare sa 3 SS. — Struč. šk. (15 uč.) i obdanište (20 dj.).

4. **NEREŽIŠĆE na Braču.** Osn. 1938. — Predst.: S. Stanislava Daičman sa 5 SS. — Struč. šk. i obdanište.

5. **SPLIT,** ćirilo Metodova ul. br. 8. Osn. 1855. — Predst.: S. Anđelka Botteri sa 60 SS. — Osn. šk. (120 uč.) i zabavište (70 dj.). Internat (35 gojenica).

6. **VRLIKA.** — Predst.: S. Josipa Perat sa 7 SS. — Obdanište i ljetovalište (30 dj.).

7. **ZAGREB,** Put bana Perovića br. 20. — Predst.: S. Vinka Sambrailo sa 4 SS. — Obdanište (30 dj.).

4. STATISTIKA PROVINCIJE.

Svega: 7 kuća i 139 SS. Škole: građ. (1), stručne (3), osn. (2), zatim zabavišta (2) i obdaništa (4); ukupno učenica (djece) 625, te 2 internata sa 55 gojenica.

20. SLUŽBENICE PRESV. BOGORODICE

(grkokatoličkog obreda).

(ANCILLAE S. DEI GENITRICIS).

Sveta Stolica odobrila konstituciju dne 27-VII-1932. na 7 godina, a samu Družbu zauvijek.

KUCURA. — SAMOSTAN. Osn. 1914. — Provinc. glavarica i predst.: S. Sofronija Ramač sa 3 SS. SS. su učiteljice na drž. zabavištu sa 110 djece.

RUSKI KRSTUR. — SAMOSTAN. Osn. 1920. — Predst.: S. Sofija Ramač sa 3 SS.

21. ŠKOLSKE SESTRE III. REDA SV. FRANJE.

(kuća matica Maribor).

ŠOLSKE SESTRE III. REDA SV. FRANČIŠKA AS.

(SORORES SCHOLASTICAE III. ORD. S. FRANCISCI ASS.)

1. HISTORIJAT.

Spodbujen s posljednjo željo svetniškega lavant. škofa Antona Martina Slomšeka, naj bi se v Mariboru ustanovil dekliški vzgojni zavod, poklical je knezoškof Jakob Maksimilijan Stepišnik Šolske sestre iz Eggenberga pri Grazu. Prišle so 15. X. 1864., torej je to ustanovni dan kongregacije. 3. juna 1869. je graški knezoškof ordinariat dovolil neodvisnost redovne hiše v Mariboru od prvotne materine hiše. Istega dne se prva redovna družina posvetila božjemu Srcu.

Dne 13. IX. 1869. je lavantinski kn.-šk. ordinariat imenoval s. M. Margarito Pucher za častito mater in s tem za prvo vrhovno prednico kongregacije. Kongregacija se je razširjala in v dobi 4. čast. matere M. Stanislave Voh dosegla Severno Ameriko in Afriko.

Č. m. M. Lidvina Purgaj je oskrbela nove redovne konstitucije, ki jih je odobrila sv. Kongregacija za redovnike v Rimu dne 9. maja 1922. in izdala pohvalni dekret. Ta vrh. prednica je uredila kongregacijo in z dovoljenjem sv. Stolice izvedla razdelitev kongregacije v province. Č. m. M. Angelina Križanič je izposlovala definitivno potrditev konstitucij po papežu Piju XI. dne 3. jan. 1931.

2. VRHOVNO PREDSTOJNIŠTVO.

Častita mati: **M. Terezija Hanželič**, r. 19-II-1876, Hardek ⊙ Ljutomer, preoblečena 15-VIII-1899.

Vrhovne svetovalke: **S. M. Roza Jug**, vikarica; **S. M. Tomislava Križanič**, **S. M. Izabela Gosak**, **S. M. Ambrozija Gornik.**

Vrhovna tajnica: **S. M. Milena Štih.**

Vrhovna oskrbnica: **S. M. Imelda Fon.**

3. MARIBORSKA PROVINCA BREZMADEŽNEGA SPOČETJA.

Provincialna prednica: S. M. Amanda Jager, r. 14-X-1888, Kastav, preobl. 15-VIII-1910.

Provincialni svetovalki: S. M. Eleonora Kozole, S. M. Rudolfina Sajtl, tajnica.

1. **MARIBOR,** Strossmajerjeva ulica 15. — MATERINA HIŠA. Osn. 1864. † Brezmadežno Spočetje. — Šole: Dekl. ljud. šola-vadnica (227 učenk), žensko učiteljišče (36 uč.), tečaj za ročna dela (55 uč.), otroški vrtec (85 otrok), mešč. š. (200 uč.), gospodinj. š. (31 učenk), gospod. nanaljevalna (90 uč.). Konvikt (55 gojenk). Vseh učenk in gojenk je 779. — Pred.: S. M. Ambrozija Gornik z 100 SS. — S. M. Aleksija Erzar, voditeljica novink. Noviciat (29 novink).

2. **MARIBOR,** Gregorčičeva ulica 18. — MARIJANIŠČE. Dekliško zavetišče. Osn. 1900. † sv. Jožef. — Predn.: S. M. Inocencija Ozmec z 2 SS.

3. **KAMNICA PRI MARIBORU.** Osn. 1882. † Naša ljuba Gospa presv. Srca. — Predn.: S. M. Saturnina Dvoršak s 5 SS.

4. **KAMNICA PRI MARIBORU.** — BOLNIŠKI DOM. Osn. 1934. † sv. Jožef. — Predn.: S. M. Melita Lešnik z 11 SS.

5. **MARIBOR.** Magdalensko predmestje, Wolfova ulica 13. Osn. 1871. † Brezmadežna. Otroško zavetišče za deco železn. uslužbencev (110 otrok). — Predn.: S. M. Karmela Potočnik z 4 SS.

6. **CELJE,** Vodnikova ulica 8. Osn. 1878. † presv. Srce Jezusovo. — Dekliška osn. š. (560 učenk), meščanska š. (208 učenk), otroški vrtec (45 otrok) in internat (40 gojenk). — Predn.: S. M. Justina Zmazek z 25 SS.

7. **REPNJE** ✉ Vodice nad Ljubljano. Osn. 1883. † presv. Srce Jezusovo. — Dekliška ljudska š. (186 učenk), gospodinjska š. (18 učenk). — Predn.: S. M. Rozarija Horvat z 12 SS.

8. **LJUBLJANA,** Poljanska cesta 28. — MARIJANIŠČE. Osn. 1884. † Marija Pomočnica. — Deška ljud. š. (222 učencev), dijaški konvikt (138 dijakov), kmetijsko-gospodinjska š. (24 gojenk). — Predn.: S. M. Serafika Brežnik z 32 SS.

9. **ŠT. VID NAD LJUBJANO.** Osn. 1918. † sv. Jožef. — Deško zavetišče (60 dečkov). — Predn.: S. M. Leokadija Brišček z 4 SS.

10. **TOPOLŠICA pri ŠOŠTANJU.** Osn. 1919. † sv. Jožef. — Državno zdravilišče. — Predn.: S. M. Vida Mencin z 24 SS.

11. **LJUBLJANA,** Semeniška ul. 4. — BOGOSLOVJE. Osn. 1920. † presv. Srce Jezusovo. — Predn.: S. M. Milada Tomc z 4 SS.

12. **RAB, otok Rab.** — SAMOSTAN SV. ANTUNA. Osn. 1936. † sv. Antun. — Žen. obrt. š. (20 uč.) in zavetišče (23 otr.). — Predn.: S. M. Serafina Zdolšek z 8 SS. Tu sta tudi še 2 klarisi-lajki.

13. **TRŽIČ,** Blejska cesta 13. — DEKLIŠKI DOM (50 deklet). Osn. 1923. † M. Božja dobrega sveta. — Predn.: S. M. Jakobina Vojé z 4 SS.

14. **SKALA V TRŽIČU.** Osn. 1923. † sv. Jožef. Zavetišče (79 otrok). Sirotišče (57 otrok). — Predn.: S. M. Terezina Pibernik z 9 SS.

15. **MARIBOR,** Koroščeva 12. — DIJAŠKO SEMENIŠČE. Osn. 1923. † Brezmadežna. — Predn.: S. M. Santina Zanjković z 4 SS.

16. **PETROVGRAD,** Miletićeva ulica 98. — DOM UBOGIH (33 hiralcev). Osn. 1923. † sv. Jožef. — Predn.: S. M. Karitas Naveršnik z 4 SS.

17. **MELJE V MARIBORU,** Meljska cesta 74. Osn. 1925. † sv. Družina. Sirotišče (48 otrok). — Predn.: S. M. Rozina Lešnik z 7 SS.

18. **KRANJ,** Koblarjeva ul. 2. — MARIJANIŠČE. Osn. 1926. † Brezmadežna. — Otroški vrtec (12 otrok). Gospodinjska š. (18 deklet). Konvikt (25 dijakinj) in sirotišče (36 otrok). — Predn.: S. M. Magda Rojs z 9 SS.

19. **MARIBOR,** Glavni trg 7. — BOGOSLOVJE. Osn. 1926. † sv. Alojzij. — Predn.: S. M. Ivana Drenovec z 4 SS.

20. **ZGORNJA ŠIŠKA,** Vodnikova c. 62, LJUBLJANA VII. Osn. 1927. † Krist Kralj. — Gospodinjska š. (20 učenk) in višja gospodinjska š. (61 učenk). — Predn.: S. M. Engelberta Peršič z 20 SS.

21. **PTUJ.** — MINORITSKI KONVIKT. Osn. 1927. ✝ sv. Peter in Pavel. — Predn.: S. M. Radoslava Kröpfl z 2 SS.

22. **KRANJ.** — DIJAŠKI KONVIKT. Osn. 1928. — Predn.: S. M. Marina Matjaž z 2 SS.

23. **ZEMUN, Karađorđeva** cesta 7. Osn. 1928. † sv. Družina. — Otroški vrtec (60 otrok), gospodinjska š. (30 učenk) in internat (52 goj.). — Predn.: S. M. Renata Seničar z 15 SS.

24. **SARAJEVO, Franjevačka** bogoslovija. Osn. 1929. ✝ sv. Anton. — Predn.: S. M. Blazija Lužar z 3 SS.

25. **VISOKO.** Osn. 1929. † sv. Ludvika. — Sestre oskrbujejo gospodinjstvo v franč. semenišču in v konviktu. — Predn.: S. M. Verena Dijaković z 19 SS.

26. **OBREŽ pri SREDIŠČU OB DRAVI.** Osn. 1929. — Predn. S. M. Afra Kirič z 1 SS.

27. **MALA LOKA** ✉ **Velika Loka na Dolenjskem.** Sestre vodijo banovinsko kmetijsko-gospodinjsko š. (42 gojenk). Osn. 1929. † Pomočnica. — Predn.: S. M. Davida Puntar z 6 SS.

28. **DOMŽALE na Gor.** — DOBRODELNI DOM. Osn. 1929. † Brezmadežna. — Otroški vrtec (63 otrok) in zavetišče (56 otrok). — Predn.: S. M. Davorina Kopina z 5 SS.

29. **KRANJ.** — DELAVSKI DOM. Osn. 1930. † sv. Jožef. — Predn.: S. M. Blanka Arko z 3 SS.

30. **NOVI SAD,** Beogradski kej 4. — SANATORIJ Dr. Sl. Uzelca. Osn. 1931. — Predn.: S. M. Kolumba Brečko z 3 SS.

31. **BEOGRAD,** Bregalnička 14. — FRANČIŠKANSKI KONVIKT. Osn. 1932. ✝ sv. Anton. — Predn.: S. M. Deziderija Jančič z 2 SS.

32. **BEOGRAD,** Vojvode Milenka 46. — DEKLIŠKO ZAVETIŠČE. Osn. 1932. — Predn.: S. M. Maristela Kete z 2 SS.

33. **SUŠAK.** — PUČKA KUHINJA. Osn. 1932. — Predn.: S. M. Hrizogona Slapnik z 2 SS.

34. **LJUBLJANA,** Lončarska steza 2. — VEZILNICA. Osn. 1933. † Božja Previdnost. Konvikt (50 gojenk). — Predn.: S. M. Ema Mikec z 12 SS.

35. **PANČEVO,** Zimska ulica 39. Osn. 1934. Zavetišče (40 otrok). — Predn.: S. M. Pankracija Benko z 3 SS.

36. **PANČEVO,** Zmaj Jovina 11. Osn. 1934. † Marijino darovanje. Otroško zavetišče (60 otrok). — Predn.: S. M. Stanka Schweiger z 3 SS.

37. **PANČEVO,** Vuka Karadžića 1. — FRANČIŠKANSKI SAMOSTAN. Osn. 1935. — Predn.: S. M. Florijana Ferme z 1 S.

38. **KRANJ.** — JUGOČEŠKA - MENZA. Osn. 1935. — Predn.: S. M. Tabita Moravec z 2 SS.

39. **ZAGREB,** Tvrtkova 5. — KONVIKT BL. KRIZINA. Osn. 1935. † bl. Krizin. — Predn.: S. M. Ksaverija Lukman z 4 SS.

40. **NIŠ,** Mrnjavčevića 3. Osn. 1935. — Dnevno zavetišče (45 otrok). — Predn.: S. M. Jožefa Jurca z 3 SS.

41. **VRHNIKA.** — OBČINSKA HIRALNICA. Osn. 1935. — Predn.: S. M. Viktorija Tomažič z 1 SS.

42. **CELJE,** Medlog 18. — MESTNO ZAVETIŠČE. Osn. 1936. † sv. Družina. — Predn.: S. M. Julijana Fekonja z 6 SS.

43. **MARIBOR,** Slovenska ulica 40. — MESTNA OSKRBNIŠNICA. (220 hiralcev). Osn. 1936. — Predn.: S. M. Hildegarda Klinc z 1 S.

44. **PTUJ.** — DIJAŠKI DOM. † Bl. D. Marija. — Predn.: S. M. Rufina Muc z 2 SS.

45. **VAREŠ.** — ZAVOD Sv. Ivana Evangelista. Osn. 1936. — Obrtna š. (38 učenk) in zavetišče (42 otrok). — Predn.: S. M. Gašparina Sučić z 5 SS.

46. **SVEČINA** ✉ **Zg. Sv. Kungota.** Osn. 1936. † Mati božja. Kmetijsko-gospodinjsko š. (40 učenk). — Predn.: S. M. Lidvina Briški z 5 SS.

47. **PARAĆIN,** Vila Minh, Ulica Major Marka 1. Osn. 1937. Otroško zavetišče (24 otrok). — Predn.: S. M. Doloroza Košak z 2 SS.

48. **BEOGRAD,** Jovana Ristića 20. (Pošt. pret. 524). — NADŠKOFIJSKA PALAČA. Osn. 1937. — Predn.: S. M. Vitoslava Hanželič z 1 S.

49. **ZAJEČAR,** Pirotska ul. 4. Osn. 1938. Dnevno zavetišče (20 otrok). — Predn.: S. M. Klementina Grom z 2 SS.

50. **DOBRNA pri CELJU.** — SESTRINSKO ZDRAVILIŠČE. Osn. 1938. — Predn.: S. M. Valburga Horvat z 3 SS.

51. **STIČNA na DOLENJSKEM.** Osn. 1938. Sestre vodijo gospodinjstvo v samostanu OO. Cistercijanov. — Predn.: S. M. Domicija Polh z 1 S.

52. **NIŠ.** — DRŽAVNA BOLNICA, kirurš. odelek. Osn. 1938. — Predn.: S. M. Lucijana Goričan z 5 SS.

53. **BEOGRAD,** Svetosavska 24. Osn. 1939. SS. vodijo gospodinjstvo v Apost. nuncijaturi. — Predn.: S. M. Zofija Lukman z 2 SS.

Izvan Jugoslavije.

54. ŠT. PAVEL v Labodski Dolini (St. Paul im Lavanttale, Kärnten, D. R.). Osn. 1890. † Brezmadežna. — Predn.: S. M. Modesta Burger z 14 SS.

55. ŠT. RUPERT pri VELIKOVCU (St. Ruprecht bei Völkermarkt, Kärnten, Deutschland). Osn. 1896. † sv. Rupert. — Gospodinska šola (18 učenk), in internat (16 deklic). — Predn.: S. M. Gabrijela Lienhard z 9 SS.

56. ŠT. JAKOB v Rožni Dolini (St. Jakob im Rosentale, Kärnten, Deutschland). Osn. 1908. † sv. Družina. — Dekliško sirotišče (31 deklic) in šivalna š. (41 učenk). — Predn.: S. M. Leona Pečnik z 10 SS

57. PREMSTÄTTEN bei Graz (Deutschland). — MISSIONSSEMINAR MARIA FATIMA. Osn. 1932. † presv. Srce Jezusovo. SS. oskrbujejo gospodinjstvo. — Predn.: S. M. Taida Tomc z 7 SS.

58. KAINBACH ✉ Schillingsdorf bei Graz (Deutschland). — Bolnica Usmilj. bratov. Osn. 1933. — Predn.: S. M. Borgija Vrhovec z 5 SS.

4. SPLITSKA PROVINCA PRESV. SRCA JEZUSOVEGA.

Provinc. predstojnica: S. M. Ladislava Kalinšek, r. 9-III-1871, Podgorje ⊙ Kamnik, preobl. 8-IX-1889.

Provincialni svet: S. M. Koleta Žnidar, vikarica in S. M. Oresta Spacapan, tajnica.

1. SPLIT. — PROVINCIALNO SREDIŠČE. Lovretska ul. 9. Osn. 1904. † Presv. Srce Jezusovo. — Noviciat. Kmetijsko-gospodinjska šola (75 učenk). Dnevno zavetišče (40 otrok). — Predn.: S. M. Margareta Tavčar s 24 SS. in 5 novink.

2. IMOTSKI. Osn. 1908. Sestre oskrbujejo sirotišče. † Presv. Srce Jezusovo. — Predn.: S. M. Henrika Glinšek z 4 SS.

3. DUBROVNIK, Restićeva ul. 5. — DJEČJE ZAKLONIŠTE. Osn. 1920. † Presv. Srce Jezusovo. — Predn.: S. M. Danijela Velenšek z 3 SS.

4. SINJ. — FRANJEVAČKO SJEMENIŠTE. Osn. 1920. † Brezmad. Spočetje. — Predn.: S. M. Asumpta Alfirević z 5 SS.

5. BADIJA-KORČULA. — FRANČ. DIJAŠKI KONVIKT. Osn. 1922. † sv. Križ. — Predn.: S. M. Vjekoslava Kovačević s 8 SS.

6. ČITLUK kod SINJA. Osn. 1927. 1 †. — Predn.: S. M. Fabijana Neuwirth z 4 SS.

7. KNIN. — BANOVINSKA BOLNICA. Osn. 1928. — Predn.: S. M. Emerencijana Žunko z 11 SS.

8. LIVNO, GORICA. Osn. 1934. SS. vodijo gospodinjstvo v franč. samostanu. — Predn.: S. M. Josipa Žuvela z 3 SS.

9. SPLIT. — SANATORIJ ROIĆ. Osn. 1935. — Predn.: S. M. Pavla Pavičić z 2 SS.

10. SINJ. — »GOSPIN DOM«. Osn. 1938. — Predn.: S. M. Janja Nazor z 1 S.

V splitski provinci je 79 sester in 5 novink.

5. TOMAJSKA PROVINCA SV. PETRA IN PAVLA.

Provinc. predstojnica: S. M. **Natalija Malalan.**

Provincialni svet: S. M. **Urbana Gorup,** vikarica in S. M. **Ahacija Kacin,** tajnica.

1. **TOMAJ.** — PROVINCIALNO SREDIŠČE. (Suore scolastiche, Tomadio, prov. Trieste, Italia).

2. **ALEKSANDRIJA.** a) DEKLIŠKO ZAVETIŠČE (Asilo S. Francesco d' Assisi, Rue Menasce, N. 36, Alessandria d'Egitto, Africa). — b) HIRALNICA (Villa Mirna, Fleming, Ramleh, Alessandria d' Egitto).

3. **ŽABNICE.** (Camporosso, Valcanale, prov. Udine, Italia).

4. **KAIRO.** (Soeurs Scolastiques Franciscaines, Rue Kavala Abdin, N. 8, Cairo, Egitto, Africa).

5. **BELA PEČ.** (Fusine in Valromana, Tarvisio, Italia).

6. **TRST.** (Instituto Santa Marta, Trieste, Via Risorta, N. 3, Italia).

V tomajski provinci je 45 SS.

6. SEVERNO-AMERIŠKA PROVINCA SV. FRANČIŠKA AS.

Provinc. prednica: S. M. **Kordula Germek.**

Provincialni svet: S. M. **Mihaela Kos,** vikarica in S. M. **Sibila Zorko,** tajnica.

1. **LEMONT,** Illinois, North America. — PROVINCIALNO SREDIŠČE (A. R. 1. Mount Assisi Convent). — Noviciat.

2. KANSAS CITY A, Kansas 720 N. 4th. Street, North America. — Hrv. angl. š. in sirotišče.

3. **KANSAS CITY B,** 519 Ohio Ave, North America. — Slov. angl. š.

4. **JOLIET,** Illinois, 906 N. Broadway, North America. Hrv-angl. š.

5. **SO. CHICAGO,** Illinos, 2906 East 96th. Street, North America. Hrv.-angl. šola.

6. **CLEVELAND,** Ohio, 1375 E. 40th. Street, North America. — Hrv.-angl. šola.

7. **CHICAGO (Throop).** Illinois, 1840. South Throop Street, N. A. — Hrv.-angl. šola.

8. **CHICAGO,** Illinois, 1846 West 22nd Place, North America. Sv. Štefan. — Osemrazredna slov.-angl. šola in otroški vrtec.

9. **SHEBOYGAN,** Wisconsin, 217 N. 9th. Street, North America. — Osemrazredna slov.-angl. šola.

10. **STEELTON,** Pennsylvania, 384 South 3nd Street, North America. — Osemrazredna slov.-angl. šola.

11. **BETLEHEM,** Pennsylvania, 410 E. 5 th. Street, North America. — Osemrazredna slov.-angl. šola.

12. **GARY,** Indiana, 2245Adams Street, North America. — Osemrazredna hrv.-ang. šola.

13. **EUCLID,** Ohio, 885 E. 222nd Street, North America. — Osemrazredna slov.-angl. šola.

14. **MILLVALE**, Pennsylvania, 24. Maryland Avenue, North America. — Osemrazredna hrv.-angl. šola.

15. **PITTSBURGH**, Pennsylvania, 1314 East Ohio Street, N. S., North America. — Osemrazredna hrv.-angl. šola in trgovski tečaj.

16. **S. O. CHICAGO**, Illinois, 9537 Ewing Ave, North America. — Sv. Jurij, slov. podružnica.

V tej provinci je 128 SS.

7. MOSTARSKA PROVINCA SV. DRUŽINE.

Provincialna predstojnica: **S. M. Bonifacija Buntić.**

Provincialni svet: **S. M. Gertruda Neuwirth, vikarica in S. M. Benita Prkačin, tajnica.**

1. **MOSTAR**, Zahumska ul. 16. — PROVINCIALNO SREDIŠČE. Osn. 1899. ✝ Srce Jezusovo. — Sirotišče (20 otrok), otroški vrtec (44 otrok), gospodinjska šola (35 uč.). — Predn.: S. M. Barbara Šenekar z 36 SS. in 14 novink.

2. **BIJELO POLJE pri Mostarju** ✉ Potoci. Osn. 1910. † Brezmadežna. — Ljudska š. (115 otrok) in sirotišče (17 sirot). — Predn.: S. M. Melhiora Ljubić z 8 SS.

3. **MOSTAR**, Liska ul. 6. — KONVIKT NAPREDAK. Osn. 1920. — Predn.: S. M. Iva Vučić z 3 SS.

4. **NEVESINJE**. Osn. 1924. Otroški vrtec (20 otrok). — Predn.: S. M. Bogomila Begić z 3 SS.

5. **TREBINJE**. Osn. 1925. † Brezmadežna. Ženska strokovna šola (50 učenk) in vrtec (20 otrok). — Predn.: S. M. Bogoljuba Sušac z 5 SS.

6. **KONJIC**. Osn. 1929. † Brezmadežna. Otroški vrtec (26 otrok). — Predn.: S. M. Krescencija Novak z 4 SS.

7. **MOSTAR**. — BANOVINSKA BOLNICA. Osn. 1929. † sv. Družina. — Predn.: S. M. Alma Zanjković z 16 SS.

8. **ŠIROKI BRIJEG**. SS. vodijo gospodinjstvo v konviktu. Osn. 1930. — Predn.: S. M. Željka Galić z 7 SS.

9. **ŠIROKI BRIJEG — LIŠTICA**. Strokovna šola (38 učenk) v zavetišču (24 otrok). — Predn.: S. M. Otilija Dugandžić z 3 SS.

10. **ČAPLJINA**. Strokovna šola (60 učenk), zavetišče (16 otrok). — Predn.: S. M. Rozimila Dugandžić z 3 SS.

11. **MEĐUGORJE** ✉ **čitluk (Herc.)**. — Predn.: S. M. Krispina Dugandžić z 3 SS.

Svega u hercegov. provinci ima 113 SS.

8. JUŽNO-AMERIŠKA PROVINCA SV. JOŽEFA.

Provinc. predstojnica: **S. M. Avrelija Planker.**

Provincialni svet: **S. M. Terezija Vidan, vikarica in S. M. Iluminata Reven, tajnica.**

1. **ROSARIO**. — PROVINCIALNO SREDIŠČE. Colegio de las Hermanas Educationistas, Rosario, Calle Córdoba 1646. Prov Santa Fé, Argentina — Sud América.

2. SAN LORENZO. Escuela Santa Rosa de Viterbo, Prov. Santa Fé. Argentina. S. América.

3. FORMOSA. Colegio Santa Isabel. Argentina. Sud America.

4. LAISHI. Colegio Santa Clara, Mision Laishi. Terit. Formosa. Argentina. Sud América.

5. SAN ANTON DE PADUA. Hogar Agricola Modelo. F. C. O. Buenos Aires, Argentina. Sud América.

6. MISION SAN JOSÉ, ESTEROS. Chaco Paraguayo, Paraguay. S. América.

7. COLORADO. Piedras. Departamento Canelones. Rep. Uruguay. Sud América.

8. BUENOS AIRES. — PODRUŽNICA PRESV. SRCA JEZUSOVEGA. — a) PATERNAL Paz Soldan 4924, (Argentina, Sud America). — b) VILLA DEVOTO.

9. ASUNCIÓN. Paraquari 439, Paraguay, Sud America. — Instituto Santa Ines.

10. ASUNCIÓN. Paraguay, Sud America. — Maternidad y infancia C. R. P. — Capitan Bado y Venezuela.

V južnoameriški provinci je 52 SS.

5. STATISTIKA KONGREGACIJE ŠOL. SS. V MARIBORU.

Vsega skupaj ima kongregacija: 112 hiš (od teh v Jugoslaviji 74).
Vrtcev 13 (10*), otrok 574 (520).
Osnovnih šol 25 (5), otrok 4718 (1298).
Meščan. šol 2 (2), otrok 408 (408).
Učiteljišče 1 (1), učenk 36 (36).
Gospodinj. šol 16 (12), učenk 469 (368).
Višjih gospodinjskih šol 1 (1), učenk 54 (54).
Obrtnih šol 6 (5), učenk 239 (218).
Zavetišč 19 (14), otrok 695 (561).
Sirotišč 7 (5), otrok 321 (265).
Bolnic 7 (6), bolnikov 2330 (1610).
Hiralnic 5 (4), oskrbovancev 425 (325).
V vseh hišah deluje 759 (529) SS. z večnimi obljubami, 140 (120) SS. s časnimi obljubami in 53 (46) novink.
Vseh sester je 952.

22. ŠKOLSKE SESTRE III. REDA SV. FRANJE AS.

(kuća matica Eggenberg pri Grazu).

(SORORES SCHOLARES III. ORDINIS S. FRANCISCI AS.).

(EX DOMO MATRICE EGGENBERG BEI GRAZ).

I. ZGODOVINA.

Začetek kongregacije je bil v Gracu. Ustanovil jo je sekovski škof Roman Sebastijan Zengerle leta 1842. Gregor XVI. je potrdil pravila pod naslovom Graške šolske sestre III. reda sv. Frančiška

*) Broj u zagradi znači, koliko od ukupnog broja institucija, učenika i slično otpada na Jugoslaviju.

Asiškega. Po novem cerkvenem zakoniku so bila pravila predelana in končno veljavno odobrena 1. decembra 1929. Po končani svetovni vojni se je kongregacija razdelila v provincije in tako je nastala tudi jugoslovanska provincija s sedežem v Slov. Bistrici.

Namen kongregacije je bil prvotno samo vzgoja deklic in šola, v novejšem času je prevzela tudi vzgojo sirot obojega spola, dečkov samo od 3. do 10. leta starosti, in strežbo bolnikov.

2. VODSTVO KONGREGACIJE.

Generalna hiša je v Eggenbergu pri Gracu.

Vrhovna prednica: **S. M. Majella Schön.**

Provincijalna hiša je v Slov. Bistrici.

Provincijalna prednica: **S. M. Romana Toplak.**

Provinc. svetovalke: **S. M. Melanija Ploder, S. M. Kolumba Geister, S. M. Anzelma Železnik in S. M. Ladislava Pavel.**

Škofijski poverjenik: **Msgr. Mihael Umek**, kan. lavant. škofije.

3. HIŠE.

1. **SLOV. BISTRICA.** — PROVINCIJALNA HIŠA. Osn. 1929. † Žalosna Mati Božja. Internat (40 uč.), sirotišče za deklice (50 uč.), za dečke (25 uč.). — Predst.: S. M. Kolumba Geister s 72 SS.

2. **SV. PETER pri Mariboru.** Osn. 1869. †Mati božja. Osn. dekl. šola (280 uč.). — Predst.: S. M. Bertila Sagadin s 8 SS.

3. **APAČE pri Gor. Radgoni.** Osn. 1879. † Križani Jezus. Osn. dekl. šola (350 uč.). — Predst.: S. M. Augustina Pavel s 10 SS.

4. **ČRNCI pri Apačah.** Osn. 1917. † sv. Bernard. Privatni otroški vrtec (40 otrok). — Predst.: S. M. Maristela Gibičar s 4 SS.

5. **ŽIŠKI pri Črenšovcih.** Osn. 1920. † sv. Mala Terezika. Osnov. mešana šola (200 uč.). — Predst.: S. M. Ladislava Pavel s 5 SS.

6. **GOLNIK na Gorenjskem.** Osn. 1922. † Brezmadežna Devica. Zdravilišče za jetične. Sestre vodijo gospod. in strežejo bolnikom. — Predst.: S. M. Cecilija Paulič s 45 SS.

7. **DOLNJA LENDAVA.** Osn. 1925. † Srce Jezusovo. Internat in otroški vrtec (70 uč.). — Predst.: S. M. Serafija Kolarič s 6 SS.

8. **TURNIŠČE.** Osn. 1928. † sv. Anton Padovanski. Sirotišče (17 uč.), otroški vrtec (45 uč.). — Predst.: S. M. Karmela Černe s 5 SS.

9. **LJUBLJANA.** Osn. 1933. † sv. Mala Terezika. Konvikt in otroško zavetišče (50 uč.). — Predst.: S. M. Anzelma Železnik s 10 SS.

10. **SEVNICA ob Savi.** Osn. 1934. Otroški vrtec (40 uč.). — Predst.: S. M. Angela Matjašec s 4 SS.

11. **NAKLO pri Kranju.** Osn. 1935. † Brezmadežna Devica. Okrevališče za bolne sestre. — Predst.: S. M. Venceslava Geister s 10 SS.

12. **CHAOTUNG v YUNNANU, Kitajska.** Osn. 1936. Dispanzer, vzgajališče katehistinj in sirotišče. Sestre so misjonarke. — Predst.: S. M. Mihaela Rous s 4 SS.

13. **PARIS — Orphelinat St. Philippe.** Osn. 1937. Sestre vodijo gospodinj. — Predst.: S. M. Ambrozija Caj s 5 SS.

14. **TERNEUIL — Orphelinat de Ste Jeaune d'Arc.** Osn. 1938. Sestre vodijo gospodinjstvo. — Predst.: S. M. Salezija Dobršek s 6 SS.

15. **ČRNEČE pri Dravogradu.** Osn. 1938. Dekliško vzgajališče v starosti od 12 do 18 leta (20 uč.). Gospodinjska in obrtna šola. — Predst.: S. M. Petronila Gegl s 6 SS.

Skupaj: 196 SS. (z večnimi obljubami 148, z časnimi oblj. 46). Novink 13. Postulantk 18. Štev. hiš 15. Šol 7. Sirotišča 2. Deklic v šolah 875. V sirotiščih 90 otrok.

23. TREĆORETKINJE SV. DOMINIKA.
(SORORES III. ORDINIS S. DOMINICI).

U Jugoslaviji imaju dvije svoje kuće, koje stoje pod jurisdikcijom dijecezanskog biskupa. Ostale podatke nijesmo primili.

1. **STON.** — SAMOSTAN sa 5 SS.

2. **DUBROVNIK II.** — SAMOSTAN sa 6 SS.

Svega: 2 samostana i 11 SS.

24. TREĆORETKINJE SV. FRANJE.
(Dubrovnik-Danče.)
(SORORES III. ORD. S. FRANCISCI AS. — RAGUSAE DANČE).

1. HISTORIJAT.

Već u XIV. stoljeću postojalo je groblje na Dančama kod Dubrovnika. Nadzor i čuvanje groblja bilo je povjereno sestrama Trećoretkinjama sv. Franje, koje su stanovale u kući uz samo groblje. Do reorganizacije tih sestara došlo je tek god. 1925., kada su sestre dobile odobrenje svojih pravila od generala Franjevačkog reda i Biskupskog ordinarijata. Sestre dobiše ime Družbe sestara Bezgrješnog začeća III. reda sv. Franje. Družba se poče lagano širiti, a god. 1938. prelazi već i u Južnu Ameriku.

Vrhovna glavarica: **S. Margarita Milin.**

Biskupski delegat: **O. Kvirin Orlić OFM.**

2. REDOVNIČKE KUĆE.

1. **DUBROVNIK, Danče.** — KUĆA MATICA, datira iz XIV. stolj. Novicijat. — Predst.: S. Margarita Milin, vrhovna glavarica sa 8 SS.

2. **STON.** — SAMOSTAN SV. NIKOLE, preuzet 1929. Dječje zabavište (56 djece). — Predst.: S. Agneza Živanović sa 3 SS.

3. **STON.** — SAMOSTAN SV. KUZME I DAMJANA, preuzet 1934. — 3 SS.

4. i 5. **LA PLATA (Argentina).** — Dva Zavoda za siromašnu djecu, preuzeta 1938. — Predst.: S. Anđela Milin sa 9 SS.

Družba broji svega 5 kuća i 26 SS.

25. TREĆORETKINJE SV. FRANJE. (Dubrovnik „Tri Crkve").

(SORORES III. ORDINIS S. FRANCISCI AS., RAGUSAE »AD TRES ECCLESIAS«).

Ovaj samostan Trećoretkinja sv. Franje Asiškog postoji vjerojatno još iz XIII. stoljeća u predgrađu Dubrovnika, na Boninovu. Samostan je neovisan od drugih i stoji pod jurisdikcijom biskupa.

DUBROVNIK. — SAMOSTAN »Tri crkve«. — Starješica: S. Mare Kulišić sa 4 SS., koje se bave ručnim radom.

26. TREĆORETKINJE SV. FRANJE — ŠIBENIK.

(TERTIARIAE S. FRANCISCI AS. — ŠIBENICI).

Glavna starješica: **S. Marija Budiša.**

Savjetnice: **S. Rosa Lovrić i S. Celestina Cvitanović.**

1. **ŠIBENIK.** — KUĆA MATICA. — 14 SS.
2. **SENJ.** — SAMOSTAN I NOVICIJAT. — 10 SS., 2 novakinje i 2 kandidatkinje.
3. **SENJ.** — BISKUPSKI DVOR. SS. vode gospodarstvo. — 3 SS.
4. **DRNIŠ.** — DJEČJE ZABAVIŠTE. — 3 SS.

27. UBOGE SESTRE UČITELJICE DE NOTRE DAME.

DRUŽBA BAČKIH SIROMAŠNIH SESTARA UČITELJICA OD NAŠE GOSPE.

(CONGREGATIO SORORUM PAUPERUM LUDIMAGISTRARUM A DOMINA NOSTRA BAČKAENSIUM).

1. HISTORIJSKI OSVRT.

Začetak je ove Družbe bio u Francuskoj. God. 1598. sv. Petar iz Fourier-a tulonskom biskupu je podastro, a papa Urban VIII. 1628. g. je odobrio prvu Družbu i njezina pravila pod ovim naslovom: »Canonicae regulares s. Augustini Congregationis B. M. V. sub titulo Dominae Nostrae«, ali je ova Družba 1809. g. bila ukinuta.

God. 1834. regensburški biskup je odobrio pravila Družbe siromašnih sestara učiteljica od »Naše Gospe« — »Notre Dame«. U Kaloču je Družba došla 1860., gdje je bila matica Družbe.

Konačno papinsko odobrenje podijelio je Pio X. 25. II. 1907. br. 6742/16, a pravila su po novom Crkvenom zakoniku preinačena i odobrena 2. I. 1930. br. 7207/26.

Poslije Svjetskog rata s obzirom na novonastale prilike po preporuci preuzv. gg. Apostolskog Nuncija beogradskog i Biskupa Bačkog osnovana je dekretom Svete Stolice br. 4277/1928. 23. listopada 1930. nova samostalna družba pod imenom: »Družba bačkih siro-

mašnih sestara učiteljica od Naše Gospe«, odijeljena od istoimene Družbe u Mađarskoj i neposredno podvrgnuta Svetoj Stolici.

Svrha ove Družbe jest vršenje djela ljubavi prema bližnjemu odgajanjem i poučavanjem ženske mladeći u duhu sv. Crkve.

2. VRHOVNO POGLAVARSTVO.

Generalna kuća matica je u Subotici, Zrinjski trg br. 22.

Vrhovna glavarica družbe: **S. Marija Anuncijata Kopunović.**

Generalne savjetnice: **S. Marija Agneza Prćić, S. Marija Aurelija Fabian, S. Marija Kasilda Oslar, S. Marija Vestina Wachshofer i S. Marija Patricija Tožer.**

Biskupski povjerenik: **Antun Vojnić-Tunić,** konzultor Apost. Administrature.

3. SAMOSTANI I KUĆE.

1. **SUBOTICA.** — KUĆA-MATICA. Osn. 1874. † sv. Josip. — Predst.: S. Marija Izabela Perči sa 27 SS. — Građ. i osn. šk. (425 uč.).

2. **ADA.** Osn. 1902. † sv. Josip. — Predst.: S. Marija Zenobija Gilich sa 3 SS. — Osn. šk. (55 uč.).

3. **BAČ.** Osn. 1876. † Bezgrješno Začeće. — Predst.: S. Marija Poliksena Peić sa 14 SS. — Osn. šk. i zabavište (292 dj.).

4. **BAČKA PALANKA.** Osn. 1901. † Majka Božja. — Predst.: S. Marija Cecilija Sendelbach sa 6 SS. — Osn. šk. (230 uč.).

5. **BAČKO PETROVO SELO.** Osn. 1891. † Bezgrješno Začeće. — Predst.: S. Marija Leonisa Kasaš sa 5 SS. — Osn. šk. (198 uč.).

6. **BAČKA TOPOLA.** Osn. 1869. † Srce Isusovo. — Predst.: S. Marija Lukrecija Šmit sa 9 SS. — Osn. šk. i zabavište (360 uč.).

7. **DOBRNA pri Celju.** — LJETOVALIŠTE. Osn. 1936. † Majka Božja. — Broj sestara 4.

8. **FILIPOVO.** Osn. 1905. † sv. Josip. — Predst.: S. Marija Kerubina Hoog sa 8 SS. — Osn. šk. i zabavište (409 dj.).

9. **HORGOŠ.** Osn. 1897. † Bezgrješno Začeće. — Predst.: S. Marija Blanka Budai sa 4 SS. — Sirotište (20 siročadi).

10. **KULA.** Osn. 1913. † Srce Isusovo. — Predst.: S. Marija Maksencija Ertl sa 4 SS. — Osn. šk. (80 uč.).

11. **MARTONOŠ.** Osn. 1908. † Srce Isusovo. — Predst.: S. Marija Kandida Parzen sa 5 SS. — Osn. šk. (102 uč.).

12. **MOL.** Osn. 1882. † sv. Mihovil Arkanđeo. — Predst.: S. Marija Valerija Čuzdi sa 3 SS. — Osn. šk. (65 uč.).

13. **NOVI SAD.** Osn. 1878. † Srce Isusovo. — Predst.: S. Marija Oršolja Berec sa 17 SS. — Osn. šk. i zabavište (290 dj.).

14. **ODŽACI.** Osn. 1899. † sv. Josip. — Predst.: S. Marija Restituta König sa 8 SS. — Osn. šk. i obdanište (186 dj.).

15. **PRIGREVICA SV. IVAN.** Osn. 1909. † Srce Isusovo. — Predst.: S. Marija Ludgardis Gauder sa 7 SS. — Osn. šk. i zabavište (308 dj.).

16. **SOMBOR.** Osn. 1887. † sv. Josip. — Predst.: S. Marija Petronela Ivanović sa 7 SS. — Sirotište 20 siročadi.

17. **SRBOBRAN.** Osn. 1912. † sv. Josip. — Predst.: S. Marija Emanuela Sauer sa 3 SS. — Osn. šk. (168 uč.).

18. **STANIŠIĆ.** Osn. 1913. † Bezgrješno Začeće. — Predst.: S. Marija Filipa Herman sa 3 SS. — Osn. šk. (42 uč.).

19. **STARA KANJIŽA.** Osn. 1901. † Srce Isusovo. — Predst.: S. Marija Ursulina Braun sa 8 SS. — Osn. šk. (71 uč.).

20. **STARI BEČEJ.** Osn. 1868. † sv. Josip. — Predst.: S. Marija Valentina Binski sa 6 SS.

21. **TEMERIN.** Osn. 1881. † Srce Isusovo. — Predst.: S. Marija Perpetua Pramberger sa 4 SS. — Osn. šk. (67 uč.).

22. **ZAGREB,** Primorska 20. Osn. 1934. † Majka Božja. — Predst.: S. Marija Benicija Milovanović sa 8 SS.

Ukupni broj sestara u Družbi 183. Sa vječnim zavjetima 144, sa vremenitim 39. Broj novakinja je 8. Aspirantica ima 59. Broj kuća je 22. Škola ima svega 17. Sirotišta ima 2. Broj djece u školama je 3350. U sirotištu ima 40 djece.

28. UBOGE ŠKOLSKE SESTRE DE NOTRE DAME.

(Kuća-matica München).

(CONGREGATIO PAUPERUM SORORUM SCHOLARUM DOMINAE NOSTRAE EX DOMO MATRICE MONACI).

I. ZGODOVINA.

Kongregacijo kornih šolskih sester de Notre Dame po pravilih sv. Avguština (Canonicae regulares s. Augustini Congregationis B. M. V. sub titulo Dominae Nostrae) je ustanovil sv. Peter Fourier l. 1598. V l. 1809. je bil red ukinjen.

Mati Marija Terezija Gerhardinger je l. 1833. ustanovo sv. Petra Fouriera obnovila pod vodstvom regensburškega škofa Mihaela Witmanna in duhovnika Sebastijana Joba. Nova nekoliko spremenjena pravila je potrdila sv. Stolica 1865. na naslov: Kongregacija Ubogih šolskih sester de Notre Dame. V smislu novega cerkvenega zakonika izpremenjena pravila je potrdila sv. Kongregacija za redovnike 23. junija 1924.

Namen Kongregacije Ubogih šolskih sester de Notre Dame je pouk in vzgoja mladine.

Prve sestre so prišle v Jugoslavijo l. 1881. v Petrovgrad (Banat) in v Šmihel pri Novem mestu l. 1886. Z odlokom sv. Stolice 19. januarja 1938., št. 8903/37, je bila ustanovljena jugoslovanska provinca s sedežem v Šmihelu.

2. VODSTVO KONGREGACIJE.

Generalna prednica: S. Marija Almeda Schricker.

Provincialna prednica: S. Marija Stanislava Babnik.

Svetovalki: S. Marija Mihaela Gorjup in S. M. Alojzija Teran.

Materna hiša province: Šmihel pri Novem mestu (Drav. ban.).

3. REDOVNE HIŠE.

1. **ŠMIHEL pri Novem mestu** (Drav. ban.). — MATERINA HIŠA. Osn. 1886. † Srce Jezusovo. Otroški vrtec, osn. š., mešč. š., internat (400 učenk). — Predn.: S. Mar. Mihaela Gorjup, 35 SS.

2. **BEOGRAD.** Osn. 1933. † sv. Rafael. Konvikt (60 gojenk). — Pred.: S. Mar. Alfonzina Pinter, 7 SS.

3. **BLED** (Drav. ban.). Osn. 1938. Zabavišče (40 otrok). — Pred.: S. Mar. Metodija Zupančič, 4 SS.

4. **JESENICE** (Drav. ban.). Osn. 1930. † Marija Mati božja. Ljudska kuhinja, zabavišče, internat (180 otrok). — Pred.: S. Mar. Venceslava Mohorčič, 4 SS.

5. **LJUBLJANA.** Osn. 1923. † Kristus Kralj. Konvikt, zabavišče (120 otrok). — Pred.: S. Mar. Ambrozija Zorko, 10 SS.

6. **NAKOVO** (Dunav. ban.). Osn. 1904. † Srce Jezusovo. Osn. š., zabavišče (135 učenk). — Pred.: S. Mar. Siegberta Waltner, 5 SS.

7. **PETROVGRAD** (Dunav. ban.). Osn. 1881. † Karol Boromej. Osn. Š., konvikt (180 učenk). — Pred.: S. Mar. Klotilda Grünwald, 18 SS.

8. **RUMA** (Dunav. ban.). Osn. 1937. Zabavišče (150 otrok). — Predn.: S. Mar. Walrika Huber, 3 SS.

9. **ŠT. JERNEJ** (Drav. ban.). Osn. 1928. † sv. Jožef. Gospodinjska šola, zabavišče (60 učenk). — Predn.: S. Mar. Avksilija Drobnič, 3 SS.

10. **VRŠAC** (Dunav. ban.). Osn. 1937. Konvikt (62 otrok). — Pred.: S. Mar. Elenara Rewitzer, 5 SS.

11. **ŽIRI pri Škofji Loki** (Drav. ban.). Osn. 1937. † sv. Družina. Gospodinjska šola, zabavišče (70 učenk). — Pred.: S. Mar. Jozefa Nagelj, 2 SS.

Skupno število sester: 107; od teh z večnimi zaobljubami 73, s časnimi zaobljubami 34. — Novink je 7, kandidatk 37, aspirantk 14, otrok 1448.

Opaska. Kod ženskih redovničkih kuća godina osnutka znači godinu, kada su sestre bile osnovale bilo preuzele dotičnu instituciju n. pr. bolnicu, a ne godinu, kad je dotična bolnica bila ustanovljena.

IX.

HRVATSKI ZAVOD SV. JERONIMA U RIMU.

(COLLEGIUM ILLYRICUM S. HIERONYMI IN URBE).

(Roma, Piazza dell' Augusteo 1).

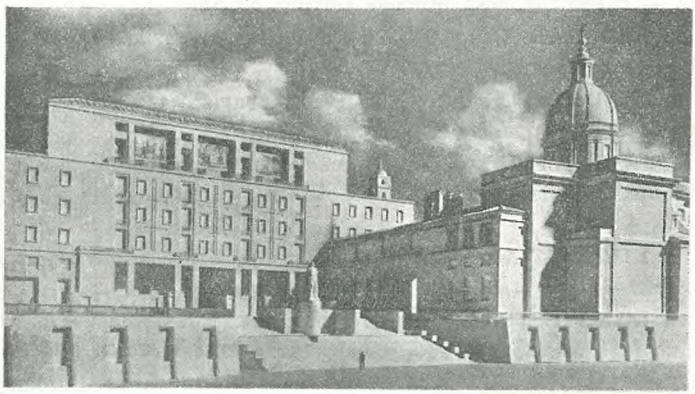

Zavod sv. Jeronima u Rimu.

1. HISTORIJAT.

Rimski pape nastojali su u prošlosti, već tamo od XVI. vijeka, da i Hrvati imadu u Vječnom Gradu, uz Kongregaciju i Zborni kaptol sv. Jeronima Ilirskoga, i svoj Kolegij za solidnu izobrazbu svoga mlađega klera, ali nastojanja, nažalost, ostadoše bez trajnog uspjeha. Tako je god. 1598. Klement VIII. dozvolio, da se Hospicij sv. Jeronima pretvori u crkveni Kolegij, ali nadošle poteškoće ugušiše Kolegij već u njegovom početku. Dva stoljeća kasnije, za pape Pija VI., osniva se dne 27. II. 1790. u Rimu Collegium Chroaticum, koji je radi političkih prilika u svemu proživio samo pet godina. Za Pija IX. poče opet pod zaštitom slavenskih apostola sv. Ćirila i Metoda Zavod s radom, ali to potraja tek 7 godina, do pada Papinske države. Nije bio sretniji ni pokušaj god. 1884., kao ni onaj 1901., kad je Leon XIII. dokinuo Hospicij i Kaptol i osnovao »Collegium pro Chroatica gente«. No opet radi tadanjih teških prilika Zavod nije mogao da započne živjeti. Tek za Pija X. koncem 1911., započeo je Zavod sa svojim djelovanjem, koje je bilo ulaskom Italije u Svjetski rat god. 1915. obustavljeno.

Nakon raznih peripetija pod pontifikatom pape Pija XI. pitanje hrvat. Zavoda sv. Jeronima bilo je dokončano i Zavod već petnaest

godina razvija vrlo uspješan rad. Nova monumentalna zgrada Zavoda, čiju sliku gore donosimo, očevidan je dokaz toga rada. Rušenjem cijele gradske četvrti oko sv. Jeronima, koja se nalazi na novom trgu dell' Augusteo prigodom stvaranja tog trga, imao je biti porušen i naš Zavod i skoro sve kuće, kojim se on uzdržavao. Prijetila je opasnost, da Zavodu, kao i drugim kućevlasnicima, propadne najveći dio imovine i da tako opet Zavod moradne obustaviti svoje djelovanje. Velikim žrtvama i naporima prošle i današnje uprave pošlo je za rukom, da se zavodska imovina spasi i sretno konvertira u novi, krasni Zavod, koji se upravo dovršuje.

2. POGLAVARSTVO ZAVODA.

Protektor: *Nj. U. Kard. Petar Fumasoni-Biondi,* prefekt Propagande, Roma, Piazza di Spagna 48.

Rektor: *Msgr. Dr. theol. Juraj Mađerec,* kućni prelat Nj. Sv. i Ap. protonotar (str. 73).

Duhovnik: *O. Dr. phil., theol. i rerum orient. Stjepan Krizin Sakač D. I.,* profesor na Papinskom Orijentalnom Institutu (str. 451).

I. član Uprave: *O. Josip Karninčić O. P.,* sindik u Angelicumu (str. 412).

II. član Uprave: *O. Dr. theol. Karlo Balić OFM.,* r. 6-XII-1899, Katuni ⊙ Split, m. 29-VIII-1923, profesor na Ateneumu Antonianum.

3. SVEĆENICI-STUDENTI.

FRANE FRANIĆ, sveć. Splitske biskupije, r. 29-XII-1912, K. Kambelovac ⊙ Split, m. 25-XII-1936, studira filozofiju.

NIKOLA ŠOJAT, sveć. Senjske biskupije, studira crkveno pravo.

ANDRIJA ŠTAMBUK, sveć. Hvarske biskupije, studira crkv. pravo.

FRANJO CVETAN, svećenik Zagrebačke nadbiskupije, studira crkveno pravo na Institutu utriusque Juris (str. 72).

BRANKO ŽUPANČIĆ, sveć. Banjalučke biskupije, studira crkveno pravo na Institutu utriusque Juris (str. 166).

ALOJZIJE POLLAK, sveć. Ljubljanske biskupije, studira crkveno pravo na Gregoriani, solvent (str. 310).

ANTUN IGREC, sveć. Zagrebačke nadbiskupije, studira filozofiju na Gregoriani (str. 72).

ILIJA ŽIVKOVIĆ, sveć. Đakovačke biskupije, studira crkveno pravo na Gregoriani (str. 100).

ALBERTO VIDAKOVIĆ, sveć. Bačke Apost. administrature, studira crkvenu muziku na Pap. institutu za crkv. glazbu, solvent (str. 392).

PETAR ČIKLIĆ, sveć. Zadarske Apost. administrature, r. 25-II-1911, Dobropoljana ⊙ Biograd na moru, m. 14-VII-1935, studira filozofiju.

Zavod je od 1907. do danas, ne računajući amo prisutne studente-svećenike, uzdržavao na visokim školama u Rimu 45 studenata iz naših krajeva. Danas mnogi od njih zauzimaju u javnom i crkvenom životu vidna mjesta kao sveučilišni profesori, kanonici, katehete i t. d.

X.

DUHOVNA PASTVA MEĐU HRV. I SLOV. ISELJENICIMA.

(CURA ANIMARUM IN TRANSMIGRATIONE CROATORUM ET SLOVENORUM).

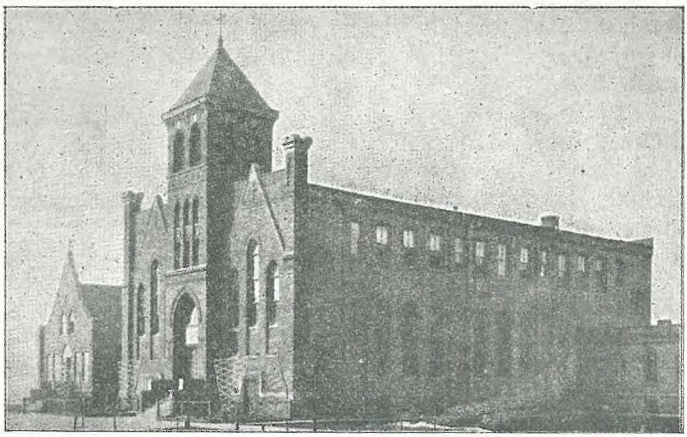

Hrv. župska crkva Presv. Srca Isusova u Chicagu.

1. HRVATSKE ŽUPE U SJEVERNOJ AMERICI (U. S. A.).

Prva hrvatska župa u Sjedinjenim Državama osnovana je godine 1894. u Pittsburghu, Pa. U daljnih desetak godina osnovaše iseljeni Hrvati župe u svim glavnijim tadanjim kolonijama: Cleveland, Chicago, Kansas City, Steelton, još dvije u okolici Pittsburgha, St. Louis. U kasnijim godinama povećao se je broj hrvatskih župa po manjim kolonijama, gdje su iseljeni Hrvati osnovali svoje do-

*) Podatke o slovenskim iseljenicima zahvaljujemo Družbi sv. Rafaela u Ljubljani, a o hrvatskim preč. i vlč. gg. hrv. župnicima u Sjev. Americi. Osobitu hvalu dugujemo preč. O. Dr. Davidu Zrni, hrv. franjevačkom komesaru u Americi i g. Franji Kolanderu, uredniku »Naše Nade« u Pittsburghu Pa. Žalimo, da nijesmo mogli dobiti sve podatke, koje smo željeli kao i to, da o slovenskim župama u U. S. A. nemamo pri ruci ni najkraćeg historijskog osvrta.

move i obitelji i imali stalno zaposlenje. Danas je u svemu 31 aktivna hrvatska župa u Sjed. Državama. Na 14 od tih djeluju redovnici iz domovine (većim dijelom naši franjevci iz Hercegovine), koji su došli među iseljenike poslije Svjetskog rata.

Na starijim župama se već zapaža amerikanizacija. Najbolje su se brojno održale one župe, koje su odmah iz početka osnovale župske škole. Prestankom doseljivanja, uslijed američkih zakona, sve su hrvatske župe upućene za budućnost jedino na mlađi naraštaj, koji danas već u starijim župama sačinjava najveći dio župljana. Čvrsta organizacija katoličkih župa u Americi, vjerska požrtvovnost katolika Amerikanaca i drugih narodnosti, koje se isto tako polako amerikaniziraju, učiniše iseljene Hrvate, koji su ostali uz svoje župe, revnijim katolicima, a njihova djeca ne zaostaju ni u čemu za drugim katolicima u vršenju vjerskih dužnosti. Ove će župe i onda, kad se u crkvama već ne bude čula hrvatska riječ, ipak biti trajni spomenik vjerske tradicije hrvatskog naroda.

1. **AKRON, O.** 847 Crouse St. (USA). Grkokatol. župa, spada na biskupiju Homestead, Pa. D: oko 500, većinom potkarpatskih Rusa i nešto naših. — Žk: Rev. MILAN HRANILOVIĆ.

2. **AKRON, O.** 759 Grand St. (USA). ♱ Krist Kralj. Ž. osn. 1935. Spada na biskupiju Cleveland. — Žk: Msgr. MIJO ĐURO DOMLADOVAC.

3. **AMBRIDGE, Pa.,** 415 Melrose Ave (USA). ♱ Presv. Trojstvo, kupljena od baptista 1929. Ž. osn. 1929. Spada na biskupiju Pittsburgh. Obitelji: 165 organiziranih i 150 ostalih. — Žk: Rev. FERDINAND SKOKO OFM, r. 24-IX-1907, Grab (Hercegovina), m. 11-XII-1932. — Kp: Rev. JOSIP MEDIĆ OFM.

4. **CHICAGO, ILL.** 2823 Princeton Ave (USA). ♱ sv. Jeronim, kuplj. 1922. Ž. osn. 1912. Spada na nadbiskupiju u mj. 500 organiz. obitelji. Župsku školu sa 353 djece vode SS. Kćeri Božje Ljub. (adresa: 2805 Princeton Ave., Chicago Ill., USA). — Upr. ž.: Rev. FRANO ČUTURIĆ OFM, r. 25-XII-1885, Rastovača (Herc.), m. 7-IV-1911. — Kp: Rev. TEOFIL PEHAR OFM, r. 6-XI-1908, Gradnići (Herc.), m. 11-XII-1932.

5. **CHICAGO, ILL.** 1850 South Throop St. (USA). ♱ Presv. Trojstvo. Ž. osn. 1914. Župsku školu (154 djece) vode škol. SS. sv. Franje (1840 South Throop St., Chicago, Ill., USA). — Žk: Rev. INOCENT BOJANIĆ O. P., r. 26-I-1890, Vrisnik (Dalmacija), m. 10-VIII-1913.

6. **CHICAGO, ILL.** 3048 So. Central Park Ave (USA). ♱ sv. Petar i Pavao Ap. Grkokatol. ž. osn. 1905, spada na grkokatol. biskupiju u Homestead, Pa., Box 383 (USA). D: 1800 Hrvata iz Žumberka. — Žk: Rev. Dr. VLADIMIR VANČIK, r. 4-XII-1910, Lipovljani (Slavonija), m. 28-X-1934.

7. **CHICAGO, ILL.** 2864 East 96th St. (USA). ♱ Presv. Srce Isusovo. Ž. osn. 1913. Spada na biskupiju u mj. Obitelji: 350. Župsku šk. (190 djece) vode škol. SS. sv. Franje (2906 East 96-th St., South Chicago, Ill., USA). — žk: Rev. ŠPIRO ANDRIJANIĆ OFM, r. 25-II-1897, Grude (Herc.), m. 21-V-1923. — Kp: Rev. VLADISLAV LUBURIĆ OFM, r. 28-III-1895, Čalići (Herc.), m. 28-VIII-1921.

8. **CHICAGO, ILL.** 6001 South Marshfield Ave. (USA). ♁ Uznesenje Bl. D. Marije. Ž. osn. 1900. Spada na nadbiskupiju u mj. Obitelji 150. Župsku šk. (200 djece) vode SS. Predrag. Krvi (2952 South-Marshfield Ave., Chicago, Ill., USA). — Žk: Rev. JOSIP ŠTUKEL.

9. **CLEVELAND, O.** 1452 East 36-th St. (USA). ♁ sv. Nikola B. Ž. osn. 1905. Spada na grkokatol. biskupiju Homestead, Pa. Obitelji: oko 250 i 2000 duša, skoro samih Žumberčana. — Žk: Rev. Dr. TOMISLAV FIRIS.

10. **CLEVELAND, O.** 1369 East 40-th St. (USA). ♁ sv. Pavao Ap., Ž. osn. 1902. Spada na biskupiju u mj. Obitelji oko 400. Župsku šk. (180 djece) vode škol. SS. sv. Franje (1375 East 40-th St., Cleveland, O., USA). — Žk: Rev. JOSIP MIŠIĆ.

11. **DETROIT, Mich.** 921 Melbourne Ave. (USA). ♁ sv. Jeronim Ž. osn. 1923. Spada na biskupiju u mj. Obitelji oko 150. — Žk: Rev. OSKAR ŠUSTER.

12. **EAST CHICAGO, Ind.** 4754 Carey St. (USA). ♁ Presv. Trojstvo. Ž. osn. 1916. Spada na biskupiju Ft. Wayne. Obitelji oko 250. Župsku školu (280 djece) vode SS. Predrag Krvi (4742 Carey St., East Chicago, Ind. USA). — Žk: Rev. FRANJO PODGORŠEK.

13. **GARY, Ind.** 2260 Adams St. (USA). ♁ Uznesenje Bl. D. Marije. Ž. osn. 1912. Spada na biskupiju Fort Wayne. Obitelji 300. Župsku šk. (200 djece) vode škol. SS. sv. Franje (2254 Adams St., Gary, Ind., USA). — Žk: Rev. VENCESLAV ARDAS OFM. Conv. — Kp: Rev. VLATKO VLAHOVIĆ OFM Conv.

14. **JOHNSTOWN, Pa.** 314 8-th Ave. (USA). ♁sv. Rok. Ž. osn. 1900. Spada na biskupiju Altoona. Obitelji 175. Župsku školu (260 djece) vode SS. Predrag. Krvi (719 Chestnut St., Johnstown, Pa. USA). — Žk: Rev. IVAN ŠOŠTARIĆ.

15. **JOLIET, ILL.** 906 Brodway (USA). ♁ Narođenje Bl. D. Marije. Ž. osn. 1906. Spada na biskupiju Chicago. Obitelji oko 300. Župsku šk. (180 djece) vode škol. SS. sv. Franje (908½ Brodway, Joliet, Ill. USA). — Žk: Rev. JURAJ VIOLIĆ.

16. **KANSAS CITY, Kas.,** 720 North 4-th St. (USA). ♁ Sv. Ivan Krst. Ž. osn. 1900. Spada na biskupiju Leavenworth. Obitelji preko 600. Sirotište »Dom sv. Ivana« (62 siročadi). 8-razredna župska škola sa 460 djece, osn. 1905. □ škol. SS. sv. Franje (720 North 4-th St., Kansas City, Kas., USA). — Žk: Rev. KARLO ŠTIMAC. — Kp: Rev. JOSIP LONČARIĆ.

17. **LACKAWANNA, N. Y.** 338 Ridge Road (USA). ♁ Gospa Presv. Srca Isusova, sagr. 1919. Ž. osn. 1917. Spada na biskupiju Buffalo. Obitelji 100. — Žk: Rev. BOHUMIL BADURA.

18. **LORAIN, O.** 1785 South 32d St. (USA). ♁ sv. Vid. M., sagr. 1924. Ž. osn. 1922. Spada na biskupiju Cleveland. Obitelji 150. — Žk: Rev. JOSIP MATUN.

19. **LOS ANGELES, Cal.** 714 Alpine St. (USA). ♁ sv. Antun Pad. Ž. osn. 1904. Spada na biskupiju u mj. Obitelji oko 1000. — Žk: Rev. A. JUREKO.

20. Mc KEESPORT, Pa. 715 Shaw Ave. (USA). ♁ Presv. Srce Isusovo. Ž. osn. 1906. Spada na biskupiju Pittsburgh. Župsku šk. (250 djece) vode SS. Predrag. Krvi (642 Shaw Ave., Mc Keesport, Pa. USA). Obitelji oko 300. — Žk: Rev. FRANJO KARAVANIĆ T. O. R.

21. MILLVALE, Pa. 24 Maryland Ave. (USA). ♁ sv. Nikola B. Ž. osn. 1900. Spada na biskupiju Pittsburgh. Obitelji 400. (D: 2000). Župsku školu (200 djece) vode škol. SS. sv. Franje (26 Maryland Ave., Millwale Pa., USA). — Žk: Rev. ALBERT ŽAGAR T. O. R., r. 3-III-1893, Osilnica ⊙ Čabar, m. 11-III-1917. — Kp: Rev. ANTE NIŽIĆ T. O. R., misijonar, r. 18-V-1873, Preko, m. 4-X-1896.

22. MILWAUKEE, Wis. 710 West Galena St. (USA). ♁ Presv. Srce Isusovo, kupljena 1917. Ž. osn. 1917. Spada na nadbiskupiju u mj. 150 organizir. obitelji, a Hrvata navodno do 15.000. — Žk: Rev. FILIP ŠEPAROVIĆ OFM, r. 17-XII-1897, Smokvica (Dalmac.), m. 27-XII-1918. — Kp: Rev. HUGOLIN FEIS OFM, r. 20-V-1886, Čakovec (Hrvatska), m. 22-IX-1908.

23. NEW YORK, N. Y. 552 West 50th St. (USA). ♁ sv. Ćiril i Metod, kupljena 1913. Ž. osn. 1913. Spada na nadbiskupiju u mj. 250 organiz. obitelji. Župsku školu vode SS. Kćeri Božje Ljubavi (550 West 50th St., New York, N. Y., USA). — Žk: Rev. ZVONIMIR MANDURIĆ OFM, r. 22-VI-1898, Posušje (Herc.), m. 29-VI-1923.

24. OMAHA, Neb. 5912 South 36th St. (USA). ♁ sv. Petar i Pavao Ap., sagr. 1926. Ž. osn. 1907. Spada na biskupiju Omaha, Neb. Obitelji oko 150. Župsku školu (250 djece) vode SS. Uršulinke iz Yorka (3619 X St., Omaha, Neb., USA). — Žk: Rev. IVAN S. JURIČEK.

25. PITTSBURGH, Pa., 1326 East Ohio St. (USA). ♁ sv. Nikola B. Ž. osn. 1894. Spada na biskupiju u mj. Obitelji 560. D: 2500. Župska škola (233 djece); vode škol. SS. sv. Franje. — Žk: Rev. DOBROSLAV SORIĆ T. O. R., r. 26-XII-1895, Preko (Dalm.), m. 12-V-1918. — Kp: Rev. MARIJAN SORIĆ T. O. R., r. 29-I-1908, Preko (Dalm.), m. 25-VI-1933.

26. RANKIN, Pa., 309 Kenmawr Ave., Braddock (USA). ♁ Marija Pomoćnica, sagr. 1904. Ž. osn. 1902. Spada na biskupiju Pittsburgh. 400 organiziranih obitelji, a svih Hrvata oko 4000. ▭ SS. Kćeri Božje Ljubavi (315 Kenmawr Ave., Rankin Pa., USA). — Žk: Rev. BOSILJKO BEKAVAC, r. 5-VIII-1870, Obrenovac (Herc.), m. 28-VII-1895.

27. SHARON-FARREL, Pa. 1138 Sherman Ave. (USA). ♁ sv. Antun Pad., sagr. 1938. Ž. osn. 1924. Spada na biskupiju Erie, Pa. Obitelji 200. D: 1200. — Žk: Rev. ANZELMO SLIŠKOVIĆ OFM, r. 12-V-1898, Grljevići (Herc.), m. 3-VIII-1923.

28. STEELTON, Pa. 815 So. 2nd. St. (USA). ♁ Uznesenje Bl. D. Marije, kupljena 1898., a 1917. sagr. nova krasna ♁. Ž. osn. 1898. Spada na biskupiju Harrisburg, Pa. 350 organiz. obitelji sa 2000 duša. Župska škola (348 djece) vode SS. Predrag. Krvi (833 South 2d. St., Steelton, Pa. USA). — Žk: Rev. AMBROZ MIŠETIĆ OFM, r. 14-XII-1882, Grabovnik (Herc.), m. 29-VI-1905. — Kp: Rev. SILVIJE GRUBIŠIĆ OFM.

29. ST. LOUIS, Mo. 2122 So. Twelfth St. (USA). ♁ sv. Josip, dograđena 1927. Ž. osn. 1904. Spada na biskupiju u mj. Obitelji 500. D: 5500.

župsku šk. sa 102 djece vode SS. Predrag. Krvi (adresa kao gore). — Žk: Rev. BONAVENTURA ANDAČIĆ OFM, r. 16-II-1882, Hamzići (Hercegovina), m. 22-IV-1905.

30. YOUNGSTOWN, O. 421 Covington St. (USA). ♁ sv. Petar i Pavao Ap. Ž. osn. 1911. Spada na biskupiju Cleveland. Obitelji oko 500. Župsku šk. (300 djece) vode SS. Uršulinke (adresa kao gore). — Žk: Rev. IVAN STIPANOVIĆ. — Kp: Rev. FRANJO BARAGA.

31. WEST ALLIS, Wis. 6768 W. Rogers Ave (USA). ♁ sv. Augustin B., dograđ. 1938. Ž. osn. 1928. Spada na nadbiskupiju Milwaukee. Obitelji 200. — žk: Rev. BLAŽ JERKOVIĆ OFM, r. 16-IV-1880, Vidovići (Herc.), m. 17-VIII-1902.

32. WHITING, Ind. 430 Center St. (USA). ♁ sv. Petar i Pavao Ap. Ž. osn. 1910. Spada na biskupiju Ft. Wayne. Obitelji oko 80. — Žk: Rev. VINKO UDOVIĆ.

2. OSTALI HRVATSKI ISELJENIČKI DUHOVNICI.

O. LEONARDO RUSKOVIĆ OFM (str. 421), Buenos Aires, Alfina Y. Descensa (Rep. Argentina).

O. BLAŽ ŠTEFANIĆ OFM (str. 421), Buenos Aires (kao gore).

Rev. Dr. ARTHUR HUEBSCH, Loma, Neb. (USA).

Rev. THEODOR RAAB, Smithton, Pa. (USA).

Rev. Dr. REGINALD RABADAN O. P., Chicago Ill., 1815 South Troop St.

3. SLOVENSKE ŽUPNIJE V SEV. AMERIKI (U. S. A.).

1. ANACONDA, Mont., 406 Adler St. ♁ sv. Peter in Pavel Ap. Spada v škofijo Helena Mont. — Žk: Rev. JOHN PIRNAT.

2. BARBERTON, Ohio, 264 15th St., slovensko-hrvatska župnija, ♁ Presv. Srce Jezusovo. Spada v škofijo Cleveland O. — Žk: Rev. JOSIP MEDIN.

3. BETHLEHEM, Pa. 416 East 5th St. ♁ sv. Jožef. Spada v nadškofijo Philadelphia Pa. Slov. šola župnije sv. Jožefa, vodijo šol. SS. sv. Frančiška. — Žk: Rev. IRENEY PETRIČAK OFM.

4. BRIDGEPORT, Conn., 424 Pine St. ♁ sv. Križ. Spada v škofijo Hartford Conn. — Žk: Rev. MIHAEL GOLOB.

5. BRIDGEVILLE, Pa. ♁ sv. Barbara D. M. Spada v škofijo Pittsburgh. — Žk: ./.

6. CALUMET, Mich. 8th St. ♁ sv. Jožef. Spada v škofijo Marquette. — Žk: Rev. F. SPRAJCER.

7. CHICAGO, Ill., 1852 West 22nd St. ♁ sv. štefan. Spada v nadškofijo Chicago Ill. Slov. župnijsko šolo vodijo šol. SS. sv. Franč. — Žk: Rev. ALEKSANDER URANKAR OFM. (str. 441). — Kp: Rev. ANDREJ SVETE OFM, Rev. BERNARD AMBROŽIČ OFM. (str. 441).

8. CHICAGO, Ill., 9546 Ewing Ave., So. Chicago. ♁ sv. Jurij M. Spada v nadškofijo Chicago Ill. — Žk: KAROL MEDIC OFM.

9. **CHISHOLM Minn.** ♁ sv. Jožef. Spada v škofijo Duluth Minn. — Žk: Rev. JOHN SCHIFFRER.

10. **CLEVELAND, Ohio.** 15519 Holmes Ave., Colinwood. ♁ sv. Marija. Spada v škofijo Cleveland O. Slov. šola župnije sv. Marije, vodijo SS. Uršul. in tri svetne. — Žk: Rev. V. HRIBAR. — Kp: Rev. FRANK BARAGA in Rev. JOSIP CELESNIK.

11. **CLEVELAND, O.** 3547 E. 80th St. Newburgh. ♁ sv. Lovrenc M. Spada v škofijo Cleveland O. Slov šola sv. Lovrenca, vodijo SS. sv. Dominika. — Žk: Rev. JOHN OMAN. — Kp: J. SLAPŠAK (str. 310) in Rev. L. BASNIK.

12. **CLEVELAND, O.** 6019 Glass Ave. ♁ sv. Vid M. Spada v škofijo Cleveland O. Slov. šola župnije sv. Vida, vodijo SS. Notre Dame. — Žk: Rev. J. PONIKVAR. — Kp: Rev. M. JAGER in Rev. MAKS SODJA.

13. **DENVER, Colo.** 4670 Pearl St. ♁ Marija Roženvenska. Spada v škofijo Denver Colo. — Žk: Rev. JOHN JUDNICH.

14. **DETROIT, Mich.,** 386 Geneva Ave., Highland Park. ♁ sv. Janez Vianej. Spada v škofijo Detroit Mich. — Žk: Rev. AVGUST SVETE OFM. — Kp: Rev. HIJACINT PODGORŠEK OFM (str. 441).

15. **ELY, Minn.** ♁ sv. Anton. Spada v škofijo Duluth Minn. — Žk: Rev. FRANCIS MIHELČIČ.

16. **EUCLID, O.** 881 East 222nd St. ♁ sv. Kristina D. M. Spada v škofijo Cleveland O. Slovenska šola župnije sv. Kristine, vodijo šol. SS. sv. Franč. — Žk: Rev. A. L. BOMBACH.

17. **EVELETH, Minn.** 307 Adams St. ♁ sv. Družina. Spada v škofijo Duluth Minn. — Žk: Rev. ALOJZIJ PIRNAT.

18. **BUTTE, Mont.** 1901 Leatherwood St. ♁ Božji Odrešenik. Spada v škofijo Helena Mont. — Žk: Rev. M. PIRNAT.

19. **FOREST CITY, Pa.** 741 Melaware St. ♁ sv. Jožef. Spada v škofijo Scranton, Pa. — Žk: Rev. F. A. JEVNIK.

20. **GILBERT, Minn.** ♁ sv. Jožef. Spada v škofijo Duluth, Minn. — Žk: Rev. F. SCHWEIGER.

21. **GREANEY, Minn.** ♁ sv. Brigita. Spada v škofijo Duluth, Minn. — Žk: Rev. F. A. SEDEY.

22. **INDIANOPOLIS, Ind.** 907 N. Holmes Ave. ♁ Sv. Trojica. Spada v škofijo Indianopolis, Ind. Slov. župn. šola, vodijo Šol. SS. sv. Franč. (425 učencev). — Žk: Rev. J. SOMES.

23. **JOHNSTOWN, Pa.** 481 Decker Ave. ♁ Mati božja. Spada v škofijo Altoona, Pa. — Žk: Rev. TOMAŽ HOGE OFM. — Kp: Rev. PIJ PETRIČ OFM.

24. **JOLIET, Ill.** 810 No Chicago St. ♁ sv. Jožef. Spada v nadškofijo Chicago, Ill. Slov. župn. šola sv. Jožefa. — Žk: MATEJ BUTALA. — Kp: Rev. GEORGE KUZMA J.

25. **KANSAS CITY, Kans.** 274 Orchard St. ♁ sv. Družina. Spada v škofijo Leawenworth, Kans. Slov. župn. šola (515 Ohio Ave), vodijo Šol. SS. sv. Frančiška (150 učen.). — Žk: Rev. DANIEL GNIDICA OSB.

26. **LA SALLE, Ill.** 542 Crossat St. ♁ sv. Rok. Spada v škofijo Peoria, Ill. Slov. župn. šola (542 Crossat St.) vodijo SS. Benediktinke (240 učen.). — Žk: Rev. JOSEPH ČAGRAM.

27. **LEADVILLE, Colo.** 424 West 2nd St. ♁ sv. Jožef. Spada v škofijo Denver Colo. — Žk: Rev. G. J. TRUNK.

28. **LORAIN, O.** 1709 East 31st St. ♁ sv. Ciril in Metod. Spada v škofijo Cleveland, O. Slov. župn. šola istotam, vodijo SS. Notre Dame. — Žk: Rev. M. SLAJE.

29. **MILWAUKEE, Wis.** 613 So. Fourth St. ♁ sv. Trojica. Spada v nadškofijo Milwaukee, Wis. Slov. šola župnije sv. Trojice, vodijo SS. Notre Dame. — Žk: Rev. VIKTOR RUGELJ.

30. **MILWAUKEE, Wis.** 501 Mineral St. ♁ sv. Janez Krst. Spada v nadškofijo Milwaukee Wis. — Žk: Rev. ANTON SCHIFFRER.

31. **MEADSVILLE, Mont.,** 1901 Leatherwood St., Butte, Mont. ♁ Božji Odrešenik. Spada v škofijo Helena Mont. — Žk: Rev. M. PIRNAT.

32. **NEW DULUTH, Minn.** ♁ sv. Elizabeta. — Žk: Rev. Dr. JOHN ŠOLAR.

33. **NEW YORK, N. Y.,** 62 St. Mark's Pl. ♁ sv. Ciril. Spada v nadškofijo New York, N. Y. Ž. ustanovljena 1916. — Žk: Rev. EDVARD GABRENJA OFM.

34. **PITTSBURGH, Pa.** 225th St. ♁ Mati božja. Spada v škofijo Pittsburgh, Pa. Slov. šola župnije Matere božje. — Žk: Rev. MATEJ KEBE.

35. **PUEBLO, Colo.** 217 East Messa Ave. ♁ Marija Pomagaj. Spada v škofijo Denver Colo. Slov. župn. šolo (331 East Messa Ave, Pueblo Colo) vodijo SS. Benediktinke (300 učen.). — Žk: CIRIL ZUPAN OSB.

36. **ROCK SPRINGS, Wyo.,** 116 Fourth St. ♁ sv. Ciril in Metod. Spada v škofijo Chayenne. — Žk: Rev. ALBIN GNIDOVEC (str. 309).

37. **RICE, Minn.** ♁ sv. Štefan. Spada v škofijo St. Cloud, Minn. — Žk: Rev. JOHN TROBEC.

38. **SAN FRANCISCO, Cal.,** 545 Linden Ave. ♁ Rojstvo Gospoda. Spada v nadškofijo San Francisco, Cal.

39. **SHEBOYGAN, Wis.** 820 New Jersey St. ♁ sv. Ciril in Metod. Spada v nadškofijo Milwaukee, Wis. Slov. župn. šola, vodijo šol. SS. sv. Frančiška. — Žk: Rev. RUDA POTOČNIK.

40. **STEELTON, Pa.** 386 So. Third St. ♁ sv. Peter Ap. Spada v škofijo Harrisburgh. Slov. šola župnije sv. Petra, vodijo šol. SS. sv. Franč. Žk: ./.

41. **TOWER, Minn.** ♁ sv. Martin. Spada v škofijo Duluth, Minn. — Žk: Rev. J. JERSHE.

42. **WAUKEGAN, Ill.** 510 Tenth St. ♁ Mati Božja. Spada v nadškofijo Chicago, Ill. Slov. župnijska šola, vodijo ss. Benediktinke (240 učen.), naslov isto tam. — Žk: Rev. J. M. HITI. — Kp: Rev. KUZMA G.

43. **WILLARD, Wis., Clark Co.** ♁ sv. Družina. Spada v škofijo La Crosse. — Žk: Rev. ANZELM MURN OFM (str. 441), Rev. MARCEL MARINŠEK OFM.

4. SLOVENSKI IZSELJENSKI DUHOVNIKI.

Seznam slovenskih izseljenskih duhovnikov, ki niso omenjeni v seznamu slovenskih župnij (U. S. A.).

Rev. ALBAN BASNIK OSB, Gewette Pa.
Rev. JOHN BLAŽIČ, Uniontown, Pa., 61. N. Mt. Vernon Ave.
Rev. MATIJA BLENKUS, Denver Colo.
Rev. JAKOB ČERNE, Kenosha Wis.
Rev. HERMAN GOLOBIČ, O. Carm.
Rev. CIRIL GOSAR R. R., 1 Jannestown Wis.
Rev. VIKTOR GABRIAN OSM, 3121 Jackson Blod, Chicago Ill.
Rev. JOŽEF GABRIAN OSM, Vaurouvde B. C.
Rev. JOHN GRUDEN, 547 Thomas St., St. Paul Minn.
Rev. ROMAN HOMAR OSB M. Il Ogema Minn.
Rev. FRANCIS JAGER, Mound Minn.
Rev. K. JOŠT OSM. 4820 Lakawieu Ave, Detroit Mich.
Rev. JOSIP JUDNIČ, Fort Wayne Ind.
Rev. P. KAMIN, 1700 Wys Ave., Pittstown Pa.
Rev. JOHN KAVŠEK, Hibbing Minn.
Rev. J. KOREN, 829 W. Mineral St., Milwaukee Wis.
Rev. JOHN KRAKER, Watersmut Mich.
Rev. ROMAN KRISTOFF OFM, 174 Ramsay St., Paterson N. J.
Rev. SIMON LAMPE OSB, Red Lake Minn.
Rev. FLORIJAN LOČNIKAR OSB, Red Lake Minn.
Rev. FRANCIS MAŽIR RR, 2 Sigel Ill.
Rev. JOHN MERTEL, 57 St., Pittsburgh Pa.
Rev. FRANCIS MISSIA, St. Paul Minn.
Rev. STEFAN MOHORKO, Muenster Sask., Canada.
Rev. JOHN NOVAK, Greenwood Wis.
Rev. EDWIN OMAN, Randall Minn.
Rev. MIHAEL PAPEŽ, 406 Superior St., No Hibbing Minn.
Rev. ANTON PIRNAT, 806 Wheeling St., Eveleth Minn.
Rev. MIHAEL PIRNAT, Butte Mont.
Rev. JOHN PLAZNIK, Morris Ill.
Rev. ANTON PODGORŠEK, Ellinwood Kans.
Rev. FRANCIS PODGORŠEK, E. Chicago Ill.
Rev. ALOJZIJ POTOČNIK OSB, Canon City.
Rev. F. POŽEK, LLS, New Elm Minn.
Rev. PETER REMŠKAR, Wabasso Minn.
Rev. A. J. REŽEK, LLD, Houghton Mich.
Rev. VIKTOR ROGULJ OMC, 613 So 4 St., Milwaukee Wis.
Rev. ANTON ROJC OSB, 217 E. Messa Pueblo.
Rev. FRANK SCHERINGER, Rapid River Mich.
Rev. FRANK SMERKE OSC, Onamia Minn.
Rev. JOŽEF SMERKE OSC, Hastings Nebr.
Rev. VALENTIN SCHIFFRER, St. Mihael Minn.
Rev. MATH SETNIČAR, Milwaukee Wis.
Rev. H. STRAGISHER T. O. R., Loretto Pa.
Rev. FRANK SREBERNAK, Monroe Mich.

V. Rev. MATIJA ŠAVS, Shakopee Minn.
Rev. VENCL ŠOLAR OSB, Peru Ill.
Rev. J. A. ŠTEFANIČ, 2415 Mahoning Canton Ohio.
Rev. MATH ŠTUKEL, 686 James Rd. Canton Ohio.
Rev. WILLIAM TARMAN, St. Cloud Minn.
Rev. JOSIP TROBEC, Elk River, Minn.
Rev. RALPH URAJNAR OMC, Milwaukee Wis.
Rev. VITAL VODUŠEK, Chicago (str. 310).
Rev. J. VRHUNEC, 326 Munson Ave., Mc Kees Rocks Pa.
Rev. LUDVIK VIRANT, 555 Lake St. Madison O.
Rt. Rev. JOHN ZAPLOTNIK, DCL, Lindsay Nebr.
Rev. PETER ZUPAN OSB, St. Mary's Pa.

ARGENTINA. — JANEZ HLADNIK, Pasaje Salala 60, Buenos Aires (str. 309). — JOŽEF KASTELIC, Condarco 545, Buenos Aires (str. 309).

EGIPET. — P. EUGEN STANET OFM, Eglise St. Joseph, Cairo (str. 441). — P. JOSAPHAT AMBROŽIČ OFM, S. Antonio »Terra santa«, Maharran Bey, Alexandria.

FRANCIJA. — IVAN CAMPLIN, Boulevard Voltaire 57, Paris. — STANKO GRIMS, Rue l'Eglise 15., Merlebach, Moselle (str. 309). — CIRIL DE LENKH, Fossemagne (str. 309). — ANTON ŠVELC, Aumetz, Moselle (str. 310). — Msgr. VALENTIN ZUPANČIČ, Rue Mozart 17, Lievin. — Pas de Cal. (str. 310).

HOLANDIJA. — P. TEOTIM VAN VELZEN OFM, Sittarderweg 10, Heerlen.

URUGUAJ. — DAVID DOKTORIČ, Ituzaingo 1332, Montevideo (str. 309).

5. FRANJEVAČKI ISELJENIČKI KOMESARIJATI.

HRVATSKI FRANJEVAČKI KOMESARIJAT SV. OBITELJI.

(Chicago, Ill., 2823 Princeton Ave, U. S. A.).

Podatke o komesarijatu vidi na str. 437.

K tomu treba dodati: Rev. IRENEJ PETRIČAK OFM, žk u Betlehemu Pa. (str. 532). — Rev. LJUBO ČUVALO OFM, 1930 N. W. Savier St., Portland Oregon. — Rev. JOSIP MEDIĆ OFM, kp, Ambridge, Pa., 415 Melrose Ave.

SLOVENSKI FRANČIŠKANSKI KOMISARIJAT*).

(LEMONT ILL., P. O. BOX 608, U. S. A.).

Komisar: *V. Rev. Benedikt Hoge OFM.*

Člani samostana v Lemontu: *Rev. Bonaventura Borgola OFM, Rev. Leonard Borgolin OFM, Rev. Gabriel Estok OFM, Rev. Klement Letjak OFM, Rev. Leo Novitskie OFM* in *Rev. Ciril Sircel OFM* (ostali označeni na str. 441).

*) Navodimo ovdje samo one članove Franj. komisarijata, koji se ne nalazi u gornjim popisu slovenskih župa niti na str. 441.

6. REDOVNICE MEĐU ISELJENICIMA.

Osim gore navedenih redovnica u popisu naših iseljeničkih župa nalaze se podacima u odsjeku VIII. (Ženski redovi i kongregacije) i to:

o Kćerima Božje Ljubavi (str. 486);
o Kćerima Milosrđa (str. 488 i 489);
o Sestrama Milosrdnicama (str. 501 i 502);
o Školskim sestrama III. Reda sv. Franje (str. 517—519);
o Trećoretkinjama sv. Franje (str. 521).

7. ISELJENIČKA HRV. I SLOV. KATOL. ŠTAMPA.

NAŠA NADA. — Glasilo Hrvatske Katoličke Zajednice. Osn. 1922. Štampa se 5800 primjeraka. Jedini hrvatski čisto katol. list u U. S. A. Urednik Franjo Ksav. Kolander, PITTSBURGH, 114 Braun Street (Etna Station), U. S. A.

AMERIKANSKI SLOVENEC. — Dnevnik. Ustanovljen 1891. Glasilo slovenskega katoliškega delavstva v Ameriki in uradno glasilo Družbe sv. Družine v Jolietu, S. P. Družbe sv. Mohorja v Chicagi, Zapadne Slovenske Zveze v Denver, Colo. in Slovenske ženske zveze v Zedinjenih državah. Izdaja: Edinost Publishing Co. CHICAGO. Izhaja petkrat tedensko.

GLASILO KRANJSKO-SLOVENSKE KATOLIŠKE JEDNOTE. — Tednik. Ustan. l. 1915. Lastnina Kranjsko-Slovenske Katoliške Jednote v U. S. A. Izhaja vsako sredo. Uredništvo in uprava: 6117 St. Clair Avenue CLEVELAND, Ohio.

AVE MARIA. — Mesečnik. Ustanovljen l. 1909. Glasnik katoliškega življenja slovenskim izseljencem v Ameriki in porok zvestobe katoliški Cerkvi. Izdajajo slovenski frančiškani. Upravništvo: P. O. Box 608, LEMONT, Ill. Urednik: Rev. Bernard Ambrožič OFM. — Slov. frančiškani izdajajo od l. 1904. **Koledar »Ave Maria«.**

NOVI SVET. — Mesečnik za slovenske družine v Ameriki. Ust. 1938. Tiska in izdaja: Tiskovna družba »Edinost« — 1849 W. Cermak Road CHICAGO, Ill. Urednik: J. M. Trunk in John Jerich.

DUHOVNO ŽIVLJENJE. — Mesečnik. Ust. l. 1931. Izhaja v Buenos Aires, Argentina. Uredništvo in uprava: Pasaje Salala 60. BUENOS AIRES, Argentina. Urednik: Janez Hladnik.

XI.

KATOLIČKA ŠTAMPA
(PROELUM CATHOLICUM).

1. Katolički listovi i časopisi.

BEOGRADSKA NADBISKUPIJA.

ST. RAPHAELSBLATT. — Tjednik za katoličke Nijemce u Jugoslaviji. God. VII. Stalni ilustrovani prilog: Der Feuerreiter. Izdaje: Rimokatolička crkva sv. Rafaela, BEOGRAD, Miloša Vel. 50, pošt. pret. 945. Urednik: Dr. Richard Pucher, Beograd, Bulevar Oslobođenja 2. Pretplata Din. 40.—, s prilogom Din. 100.— ček. rač. br. 57-641.

RIJEČ BOŽJA. — Propovjednički list. God. X. Izdaju u ime OO. Franjevaca: O. Petar Vlašić i O. Dr. Petar Grabić. Izlazi svaki drugi mjesec. Urednik: O. Petar Vlašić, konzultor, BEOGRAD, Jovana Ristića 20. Štampa: Tiskara »Kačić«, Šibenik. Uprava: Zagreb, Franjevački samostan Gospe Lurdske, Vrbanićeva ul. 35. Pretplata Din. 100.—. Ček. rač. br. 37-732.

DUBROVAČKA BISKUPIJA.

GLASNIK SV. TEREZIJE MALOGA ISUSA. — Bogoljubni mjesečnik sa slikama. God. XII. Izdaje Odbor Glasnika. Urednik: Don Frano Vučetić. Uredništvo i uprava: DUBROVNIK. Pretplata Din. 15.— Ček. rač. br. 4-543.

LIST DUBROVAČKE BISKUPIJE. — Službeno glasilo Dubrovačke i Kotorske biskupije. God. XXXIX. Izlazi mjesečno. Izdaje: Biskupska Kurija, Dubrovnik. Urednik: Don Karlo Capurso. Uredništvo i uprava: DUBROVNIK, Biskupska Kurija. Pretplata Din. 40.— Ček. rač. br. 4-393.

NARODNA SVIJEST. — Tjednik. God. XXI. Izlazi svake srijede u novinskom formatu. Izdavač i urednik: Stijepo Kusijanović, svećenik, Dubrovnik. Uredništvo i uprava: DUBROVNIK, Dubrovačka hrvatska tiskara. Pretplata Din. 60.— Ček. rač. br. 4-153.

---

*) Podatke o hrvatskoj katoličkoj štampi zahvaljujemo »Pijevu društvu« u Zagrebu i svim preč. biskupskim ordinarijatima u državi. Žalimo, da podaci nijesu rađeni po jednoj shemi pa ih prema tomu i ne možemo donijeti jednako obrađene i upotpunjene. U popisu donosimo samo važnije katol. nakladne i tiskarske zavode. Ne raspolažemo, nažalost svim potrebnim podacima o spomenutim katol. ustanovama u Sloveniji.

ĐAKOVAČKA BISKUPIJA.

CHRISTLICHE VOLKSZEITUNG. — Tjednik. God. XXI. Izlazi svakog četvrtka u novinskom formatu. Izdavač: Prva hrvatska dionička tiskara, Osijek I. Urednik: Robert Besetzky, zač. kanonik, Osijek II, Jezuitski trg 2. Uredništvo i uprava: OSIJEK I., Strossmayerova ul. 21. Pretplata Din. 72.—.

GLASNIK BISKUPIJA BOSANSKE I SRIJEMSKE. — Službeno glasilo biskupskog ordinarijata đakovačkog. God. 67. Stalni prilog: Glasnik Beogradske nadbiskupije. Izlazi polovinom i koncem svakoga mjeseca. Urednik: Prof. Dr. Zvonimir Marković. Pretplata Din. 50.— Ček. rač. br. 33-027.

HRVATSKA OBRANA. — List za prosvjetu, gospodarstvo i društveni život. God. XX. Izlazi svake nedjelje u novinskom formatu. Izdavač: Konzorcij. Urednik: Dr. Rudolf Schütz. Uredništvo i uprava: ĐAKOVO, Preradovićeva ul. 15. Pretplata Din. 50.— Ček. rač. br. 39-282.

NAŠE SVETIŠTE. — Glasilo Društva za gradnju crkve Srca Isusova u Osijeku. God. III. Izdavač: Odbor za gradnju svetišta S. I. Izlazi 4 puta godišnje. Urednik: Filip Mašić D. I. Uredništvo i uprava: OSIJEK I. Beogradska ul. 27. Pojedini broj Din. 1.—.

HVARSKA BISKUPIJA.

ŽIVOT S CRKVOM. — Časopis za liturgijsku obnovu. God. V. Izlazi jedamput mjesečno prema crkvenoj godini. Izdaje Knjižnica »Zvijezda Mora«, Hvar. Stalni prilog: Sv. misa za nedjelje i blagdane. Urednik: Šime Kovačić, svećenik, Hvar. Uredništvo i uprava: HVAR, »Zvijezda Mora«. Pretplata s prilogom Din. 36.—, bez priloga Din. 24.— Ček. rač. br. 32-193.

KRIŽEVAČKA EPARHIJA.

ĆIRILO-METODSKI VJESNIK. — Smotra za crkveno-slovensku glazbu i umjetnost. God. VI. Izdavač: Konzorcij. Izlazi mjesečno s glazbenim prilogom. Urednik Vjesnika: Vjekoslav Višošević, glazbenog priloga: Marko Tajčević. Uredništvo i uprava: ZAGREB, Gundulićeva ul. 24. Pretplata s glazbenim prilogom Din. 100.— (bez priloga Din. 30.—), a za članove Ćirilo-Metodovog kora Din. 80.— (odn. Din. 20.—). Ček. rač. br. 35-704.

EPARHIJSKI VJESNIK KRIŽEVAČKE EPARHIJE. — Službeno glasilo Križevačke eparhije. Uprava: KRIŽEVCI, Eparhijska pisarna.

RIDNE SLOVO. — Časopis za Ukrajince u Jugoslaviji. God. VII. Izlazi svakog 10. i 25. u mjesecu u novinskom formatu. Izdavač: Ruske nar. prosvjetno družtvo u Ruskom Krsturu. Urednik: Mihajlo Firak. Uredništvo i uprava: RUSKI KRSTUR (Dunav. ban.). Pretplata Din. 15.—.

RUSKI NOVINNI. — Tjednik za Rusine u Jugoslaviji. God. XVI. Izlazi svake subote u novinskom formatu. Izdavač: Ruske nar. prosv. družtvo u Ruskom Krsturu. Urednik: Mihajlo Firak. Uredništvo i uprava: RUSKI KRSTUR (Dunav. ban.). Pretplata Din. 60.—.

ŽUMBERAČKE NOVINE. — **Tjednik za pouku i gospodarstvo.** God. V. Izlazi svake nedjelje u novinskom formatu. Izdaje i uređuje: Dr. Janko Šimrak. Uredništvo i uprava: ZAGREB, Trenkova ul. 1. Pretplata Din. 72.—. Ček. rač. br. 31-215.

LAVATINSKA ŠKOFIJA.

ČASOPIS za zgodovino in narodopisje. — MARIBOR.

GLASNIK PRESV. SRCA JEZUSOVEGA s stalno prilogo »BENGALSKI MISIJONAR«. — **Glasilo Apostolstva molitve in častilcev presv. Srca.** Mesečnik ustanovljen 1902. Tiskarna sv. Cirila, Maribor. Zadnja leta izdajajo list oo. Družbe Jezusove v Ljubljani.

KMEČKA ŽENA. — **Mesečni družinski list.** Urednica: Kristina Prijateljeva, Maribor.

KRALJESTVO BOŽJE s prilogo »BOŽJI VRELCI«. — **Glasilo Apostolstva sv. Cirila in Metoda in Slomšekove družine v Mariboru.** Mesečnik. Urednika: Dr. P. Tomaž Kurent O. Cist. in P. Metod Turnšek O. Cist., Stična.

MARIJIN LIST. — **Nabožni mesečnik. Tiska:** Tiskarna Balkánji Ernest, D. Lendava. Urednik: Jožef Klekl, župnik v pok., Črensovci.

MLADIKA. — **Družinski list s podobami.** Mesečnik Izdaja in tiska: Družba sv. Mohorja, Celje.

NAŠ DOM. — **Mesečnik za slovenske družine.** Urednik: Mirko Geratič, Maribor.

NEDELJA. — **Tednik za versko življenje.** Tiskarna sv. Cirila, Maribor. Urednik: Franc Kolenc, katehet.

NÓVINE SLOVENSKE KRAJINE. — Tednik. Tiska: Tiskarna Balkánji E., D. Lendava. Urednik: Jožef Klekl, župnik v pok., Črensovci.

OGLASNIK LAVANTINSKE ŠKOFIJE. Izdaje lavant. knezoškofijski ordinarijat, Maribor. Urednik: Dr. Josip Mirt. Tiska Tiskarna sv. Cirila.

SLOVENSKI GOSPODAR. Tednik. Urednik: Januš Golec, Maribor.

VZAJEMNOST s prilogo »PRAEDICATE«. — **Mesečna revija za duhovnike.** Urednika: Dr. Jožef Meško in prof. Ivan Bogovič, Maribor.

LJUBLJANSKA ŠKOFIJA.

BOGOLJUB. — **Nabožni mesečnik.** Naslov: Ljubljana, Kopitarjeva ul. Urednik: Josip Šimenc, kanonik in Anton Čadež, katehet.

BOGOSLOVNI VESTNIK. — **Teološki znanstveni list.** Naslov: Ljubljana, Kopitarjeva ul. Izhaja 4 krat na leto. Urednik: Dr. Franc Lukman, univ. prof. teol.

CERKEV IN DOM. — **Župnijski list za Bled** (mesečnik). Naslov: Bled. Urednik: Franc Zabret, župnik, Bled.

CERKVENI GLASBENIK. — **List za cerkveno glasbo** (mesečnik). Naslov: Ljubljana, Pred škofijo 12. Urednik: Stanko Premerl, ravnatelj stoln. kora.

CERKVENI GLASNIK. — Župnijski list za Tržič (mesečnik). Naslov: Tržič. Urednik: Anton Vovk, župnik, Tržič.

CERKVENI VESTNIK. — Župnijski list za Kamnik (periodičen). Naslov: Kamnik. Urednik: Matej Rihar, dekan, Kamnik.

CERKVENI VESTNIK. — Župnijski list za Moste v Ljublj. (periodičen). Naslov: Moste—Ljubljana. Urednik: Mihael Jenko, župnik.

CVETJE Z VRTOV SV. FRANČIŠKA. — Glasilo III. reda (mesečnik). Naslov: Ljubljana, Marijin trg 4. Urednik: O. Odilo Hajnšek OFM.

ČAS. — Revija Leonove družbe (mesečnik). Naslov: Ljubljana, Miklošičeva c. 5. Urednik: Dr. Janez Fabijan, univ. prof. teol.

DELAVSKA PRAVICA. — Glasilo kršč. delavstva (tednik). Naslov: Ljubljana, Miklošičeva 22. Urednik: Peter Lombardo, uradnik.

DOM IN SVET. — Literarni list. Izhaja 10 krat na leto. Naslov: Ljubljana, Jugoslov. knjigarna. Urednik: Dr. Jože Debevec, duhovnik.

DOMOLJUB. — Tednik za slovensko ljudstvo. Naslov: Ljubljana, Kopitarjeva ul. Urednik: Jožef Košiček, stolni vikar.

GORENJEC. — List za gospodarstvo, socialno politiko in prosveto (tednik). Naslov: Kranj. Urednik: Milan Vrtovšek, časnikar.

IZSELJENSKI VESTNIK. — Glasilo Rafaelove družbe (mesečnik). Naslov: Ljubljana, Tyrševa 52. Urednik: Josip Premrov, katehet.

JEGLIČ. — Glasilo društva »Jeglič« (periodičen). Naslov: št. Vid nad Ljublj. Urednik: Franc Glinšek, prof. škof. gimn.

KATOLIŠKI MISIJONI. — Misijonski list (mesečnik). Naslov: Groblje p. Domžale. Urednik: Dr. Jože Gracar C. M.

KRANJSKI ZVON. — Župnijski list za Kranj (mesečnik). Naslov: Kranj. Urednik: Matija Škebec, dekan.

KRES. — Glasilo slovenskih fantov (mesečnik). Naslov: Groblje p. Domžale. Urednik: Slavko Tršinar, akademik.

KRIŽ. — Župnijski list za Novo mesto, Prečno in Šmihel (mesečnik). Naslov: Novo mesto. Urednik: Janko Oblak, kapiteljski vikar.

LJUDSKI ODER. — List za poglobitev našega igranja (mesečnik). Naslov: Ljubljana, Jugoslov. knjigarna. Urednik: Niko Kuret, gimn. prof.

LUČ. — Otroški list (mesečnik). Naslov: Ljubljana, Marijin trg 4. Urednik: P. Krizostom Sekovanič OFM.

MALA CVETKA. — Za častilce sv. Terezije Deteta Jezusa (mesečnik). Naslov: Ljubljana, Kodeljevo. Urednik: Dr. Srečko Zamjen, Soc. Sal.

MALI VESTNIK. — Župnijski list za Dobrepolje (periodičen). Naslov: Videm-Dobrepolje. Urednik: Anton Mrkun, župnik.

MENTOR. — Dijaški list (mesečnik). Naslov: Ljubljana, Prosvetna zveza. Urednik: Dr. Jože Lavrenčič, gimn. prof.

MI BEŽIGRAJCI. — Župnijski list župnije sv. C. M., Ljubljana (mesečnik). Naslov: Ljubljana, Tyrševa c. Urednik: P. Kazimir Zakrajšek OFM, Ljubljana.

MI MLADI BORCI. — **Dijaški list** (tednik). Naslov: Ljubljana, Streliška ul. 12. Urednik: Ciril Kovač, akademik.

MI MLADI DELAVCI. — **Stanovski list za slov. delavce.** (Izhaja 2 krat na mesec). Naslov: Ljubljana, Pred škofijo 1. Urednik: Franc Mihelčič, Soc. Sal.

NA MEJAH. — **List za gospodarstvo, prosveto in kulturo.** (Izhaja 2 krat na mesec). Naslov: Jesenice, Krekov dom. Urednik: Andrej Križman, kaplan.

NAŠA FARA. — **Župnijski list za Toplice** (mesečnik). Naslov: Toplice pri Nov. mestu. Urednik Jože Oražem, župnik.

NAŠA MOČ. — **List za zavarovance Vzaj. zavarovalnice** (mesečnik). Naslov: Ljubljana, Miklošičeva 19. Urednik: Janko Mlakar, prof.

NAŠA ZVEZDA. — **Kongreg. list za dijake in dijakinje.** (Izhaja 14 krat na leto). Naslov: Ljubljana, Streliška ul. 12. Urednik: P. Venc. Vrtovec, S. J. in Dr. Pavel Simončič, stolni vikar.

NAŠ LIST. — **Glasilo za kamniški okraj.** (Izhaja dvakrat na mesec). Naslov: Groblje p. Domžale. Urednik: France Kokalj.

NAŠ ZVON. — **Župnijski list za št. Vid nad Ljubljano** (mesečnik). Naslov: št. Vid nad Ljubljano. Urednik: Valentin Zabret, dekan.

NOVA ZAPOVED. — **Glasilo karitativne zveze** (mesečnik). Naslov: Ljubljana, Poljanska c. 28. Urednik: Dr. Alfonz Levičnik, profesor.

ODMEV IZ AFRIKE. — **List za podporo afrik. misijonov** (mesečnik). Naslov: Ljubljana, Metelkova ul. 1. Urednik: Jožef Košiček, stol. vk.

PEVEC. — **Glasilo Pevske zveze** (periodičen). Naslov: Ljubljana, Prosvetna zveza. Urednik: Marko Bajuk, prosvetni inspektor.

PONEDELJSKI SLOVENEC. — **Informativni tednik.** Naslov: Ljubljana, Kopitarjeva ul. Urednik: Ciril Kočevar, časnikar.

REGNUM CHRISTI. — **Svetovni verski list** (periodičen list). Naslov: Ljubljana, Vidovdanska 9. Urednik: Janez Kalan, župnik v p.

SALEZIJANSKI VESTNIK. — **Glasilo salez sotrudnikov** (mesečnik). Naslov: Ljubljana, Rakovnik. Urednik: Dr. Franc Knific, Soc. Sal.

SAMARIJAN. — **List za bolnike** (mesečnik). Naslov: Videm-Dopreprolje. Urednik: Anton Mrkun, župnik.

SLOVENEC. — **Informativni dnevnik.** Naslov: Ljubljana, Kopitarjeva ul. Urednik: Dr. Ivan Ahčin, duhovnik.

SLOVENSKI DELAVEC. — **List za katoličko delavstvo** (tednik). Naslov: Ljubljana, Čopova 1. Urednik: Andrej Križman, kaplan.

SLOVENSKI DOM. — **Informativni dnevnik.** Naslov: Ljubljana, Kopitarjeva ul. Urednik: Jožef Košiček, stolni vikar.

SLOVENSKI UČITELJ. — **Glasilo Slomškove družbe** (mesečnik). Naslov: Ljubljana, Jenkova 6. Urednik: Fortunat Lužar, učitelj.

STRAŽA V VIHARJU. — **List za katoliške akademike** (tednik). Naslov: Ljubljana, Miklošičeva 5. Urednik Rudolf Čuješ, akademik.

ŠKOFIJSKI LIST. — Uradni list ljubljanske škofije (mesečnik). Naslov: Ljubljana, Škofijski ordinariat. Urednik: Jože Jagodic, ravn. škof. pisarne.

TUJI SVET. — Priloga Katol. misijonov (mesečnik). Naslov: Groblje p. Domžale. Urednik Dr. Jože Gracar, C. M.

VERA IN ŽIVLJENJE. — Verski list ljubljanskih župnij (mesečnik). Naslov: Ljubljana, Marijin trg 4. Urednik: P. Angelik Tominec OFM, župni uprav.

VESTNIK PROSVETNE ZVEZE (mesečnik). Naslov: Ljubljana, Prosvetna zveza. Urednik: Vinko Zor, kaplan.

VIGRED. — Ženski list (mesečnik). Naslov: Ljubljana, Masarykova 12. Urednik: Zora Poženel.

VRTEC. — Otroški list (mesečnik). Naslov: Ljubljana, Kopitarjeva 2. Urednik: Franc Jesenovec, gimn. prof.

ZAGORSKI ZVONOVI. — Župnijski list za Zagorje o/S. (mesečnik). Naslov: Zagorje ob Savi. Urednik: Franc Markež, župnik.

ZAMORČEK. — Misijonski listič za mladino (mesečnik). Naslov: Ljubljana, Metelkova 1. Urednik: Jožef Košiček, stolni vikar.

MOSTARSKA BISKUPIJA.

KRŠĆANSKA OBITELJ. — Mjesečnik za vjerski odgoj i prosvjetu hrvatskog katoličkog naroda (sa slikama). God. XXI. Izdaju: Hercegovački franjevci. Urednik: O. Dr. fra Vendelin Vasilj. Uredništvo i uprava: MOSTAR, Franjevački samostan. Pretplata Din. 15.— Ček. rač. br. 5-019.

SENJSKA BISKUPIJA.

ISTINA. — Tjednik. God. VI. Izlazi svake nedjelje u novinskom formatu. Izdavač: Adam Muchtin, Sušak, Samostanski put br. 1. Urednik: Josip Blažina, Sušak, Zrinskoga 9. Uredništvo i uprava: SUŠAK, Prijestolonasljednika šetalište 14. Pretplata Din. 40.— Ček. rač. br. 38-628.

SLUŽBENI VJESNIK BISKUPIJE SENJSKE I MODRUŠKE ILI KRBAVSKE. God. XXIV. Izdaje Biskupski Ordinarijat, SENJ. Izlazi svaka tri mjeseca. Pretplata Din. 50.—.

SKOPLJANSKA BISKUPIJA.

BLAGOVIJEST. — Pastoralni list. God. XII. Izlazi mjesečno sa slikama. Izdaje Konzorcij »Blagovijesti«. Urednik: Alojzij Turk, župnik, Bitolj. Uredništvo i uprava: SKOPLJE, Rimokat. župni ured, Kralja Petra 15. Pretplata Din. 12.— Ček. rač. br. 81-219.

SPLITSKA BISKUPIJA.

EUHARISTIJSKI GLASNIK. — Bogoljubni mjesečnik sa slikama. God. XXVII. Izdaju OO. franjevci Provincije sv. Jeronima. Urednik: O. Ljudevit Šonje. Uredništvo i uprava: SPLIT, Poljud. Pretplata Din. 15.— Ček. rač. br. 4-425.

GOSPA SINJSKA. — Glasnik Marijine slave. Bogoljubni mjesečnik sa slikama. God. XVIII. Izdavač: Svetište Gospe Sinjske. Urednik: O. fra Dominik Šulenta. Uredništvo i uprava: Franjevački samostan, SINJ. Pretplata Din. 15.— Ček. rač. br. 4-200.

KATOLIČKA RIJEČ. — Tjednik. God. V. Izlazi svakog četvrtka u novinskom formatu. Izdaje: Hrvatski katolički narodni savez, Split. Urednik: Dr. Stjepan Vukušić, Split, Zoranićeva ul. 3. Tisak Leonove tiskare. Uredništvo i uprava: SPLIT, Poljana Grgura Ninskoga 4. Pretplata Din. 30.— Ček. rač. br. 39-422.

LIST BISKUPIJE SPLITSKO-MAKARSKE. God. LXI. Izlazi jednom na mjesec. Izdaje: Biskupska Kurija, Split. Urednik: Dr. Urban Krizomali. Uredništvo i uprava: Biskupska Kurija, SPLIT. Pretplata Din. 50.— Ček. rač. br. 38-118.

MI, UČENICE! — List katoličkog ženskog srednjoškolskog đaštva. God. I. Izdaje: Podsavez katoličkih učenica, Zagreb. Izlazi jedamput mjesečno preko školske godine. Urednik: Dr. Antun Pilepić, Tisak Leonove tiskare, Split. Uredništvo i uprava: SPLIT, Šubića ul. 7. Pretplata Din. 10.

NOVA REVIJA. — Vjeri i nauci. God. XVIII. Naučna revija. Izdaju profesori franjevačke bogoslovije u Makarskoj. Izlazi 6 puta na godinu. Urednik: Dr. fra Božo Vucić. Uredništvo i uprava: MAKARSKA, Franjevački samostan. Pretplata Din. 60.— Ček. rač. br. 4-191.

SUBOTIČKA APOST. ADMINISRATURA (BAČKA).

DIE DONAU. — Tjednik za njemačke katolike u Jugoslaviji. Godina V. Izlazi svake subote u novinskom formatu. Izdaje i uređuje Adam Berenz, vikar. Uredništvo i uprava: APATIN, Donja grobljanska ul. 52. Pretplata Din. 48.— Ček. rač. br. 58-703.

DER FAMILIENFREUND. — Crkveni list za njemačke katolike u Jugoslaviji, naročito u Bačkoj Apost. administraciji. Izlazi dvaput mjesečno. Urednik: Josip Negele, župnik u Crvenki. Izdavač: Đuro Tittl, župnik, NOVI VRBAS. Pretplata Din. 36.— Ček. rač. br. 53-350.

HIRNÖK. — Bogoljubni časopis za madžarsku omladinu. God. X. Izlazi dvaput mjesečno. Izdavač i urednik: Dr. Franjo Takač, svećenik. Uredništvo i uprava: BAČKO PETROVOSELO. Pretplata Din. 36.— Ček. rač. br. 50-597.

HITÉLET. — Bogoljubni časopis sa slikama. God. XVI. Izlazi svakog 1. i 15. u mjesecu. Stalni prilog: »Katolikus Misszíók«. Izdavač i urednik: Ljudevit Quotidian, župnik, Svilojevo. Uredništvo i uprava: SVILOJEVO. Pretplata Din. 28.— Ček. rač. br. 50-477.

KATHOLIKUS HITÉLET. — Bogoljubni časopis sa slikama. God. XII. Izlazi svakog 1. i 15. u mjesecu. Izdavač: Söreghi János. Urednik: Wátz Oskar, župnik, Stara Kanjiža. Uredništvo i uprava: STARA KANJIŽA, Aleksandrova ul. 9. Pretplata Din. 30.— Ček. rač. br. 53-367.

KLASJE NAŠIH RAVNI. — Vanpolitički povremeni časopis za književnost i kulturu. God. V. Izdaje Pučka Kasina, SUBOTICA, Šenoina ul. Urednik: Franjo Kujundžić, Subotica, Zagrebačka ul.

A KERESZT. — Bogoljubni list. Izlazi mjesečno. Izdaje i uređuje: Kálmar Istvan, svećenik. Uredništvo i uprava: SUBOTICA, župni ured sv. Terezije. Pretplata Din. 10.—.

KÖZÉPBÁCSKA (Srednja Bačka — Mittel-Batschka). — Nedjeljni list. God. V. Izlazi svake subote u novinskom formatu. Izdavač i urednik: Tábory Gyula. Uredništvo i uprava: NOVI VRBAS, Kralja Petra ul. 60. Pretplata Din. 50.—.

A SZIV-UJSÁG. — Katolički bogoljubni tjednik. God. XVII. Izdaje i uređuje: Oskar Watz, župnik, Stara Kanjiža. Uredništvo i uprava: STARA KANJIŽA. Pretplata Din. 40.— Ček. rač. br. 53-087.

SUBOTIČKE NOVINE. — Tjednik. God. XX. Izlazi petkom u novinskom formatu. Izdaje i uređuje: Msgr. Blaško Rajić, gen. vikar, SUBOTICA, Beogradski put 52. Uredništvo i uprava: Subotica, Paje Kujundžića 9. Pretplata Din. 50.— Ček. rač. br. 59-137.

ŠIBENSKA BISKUPIJA.

DIJECEZANSKI LIST za šibensku biskupiju i apostolsku administraciju zadarsku. God. XIV. Urednik Dr. Ante Zorić. Uredništvo i uprava: ŠIBENIK, Biskupska Kurija. Pretplata Din. 50.— Ček. rač. br. 38-178.

KATOLIK. — Tjednik. God. X. Izlazi svake nedjelje u novinskom formatu. Izdaje i uređuje: Don Ante Radić, Šibenik, Ulica bl. Nikole Tavilića br. 107. Uredništvo i uprava: ŠIBENIK, pošt. pret. 17. Pretplata Din. 30.— Ček. rač. br. 33-121.

VJESNIK POČASNE STRAŽE. — Glavno glasilo Počasne straže u Jugoslaviji. God. IX. Bogoljubni časopis sa slikama. Izlazi svakog mjeseca. Izdaje: Samostan trećoredaca Preko (O. Ugljan). Uredništvo: Samostan trećoredaca Ogulin. Tiskara »Jadran« Preko. Uprava: Samostan Trećoredaca, PREKO. Pretplata Din. 12.— Ček. rač. br. 39-645.

VRHBOSANSKA NADBISKUPIJA.

FRANJEVAČKI VJESNIK. — Franjevačka revija. God. 46. Izlazi mjesečno. Izdaju bosanski franjevci. Štamparija Drag. Popovića, Beograd. Uredništvo i uprava: VISOKO, Franjevačka klas. gimnazija. Pretplata Din. 60.—.

GLAS O. S. A. — Glasilo Omladine sv. Ante. God. II. Izlazi mjesečno izuzevši srpanj i kolovoz. Izdaje: Savez Omladine sv. Ante. Urednik: O. Dr. fra Eduard Žilić. Uredništvo i uprava: SARAJEVO I., pošt. pret. br. 264. Pretplata Din. 12.—.

GLASNIK SV. ANTE. — Bogoljubni mjesečnik sa slikama. God. 34. Izdavač i urednik: Dr. fra Eduard Žilić. Uredništvo i uprava: SARAJEVO I., pošt pret. 264. Pretplata Din. 15.— Ček. rač. br. 1-167.

KATOLIČKI SVIJET. — Ilustrovani mjesečnik. God. VIII. Izdaje Akademija »Regina Apostolorum«. Urednik: Božidar Bralo, svećenik. Uredništvo i uprava: SARAJEVO I., pošt. pret. 317, Koroščeva ul. 15. Pretplata Din. 50.— Ček. rač. br. 1-921.

KATOLIČKI TJEDNIK. — Potpuno nepolitički list za katoličku obnovu. God. XV. (XVIII.). Izdaje Akademija »Regina Apostolorum«. Izlazi svake nedjelje u novinskom formatu. Urednik: Franjo Kralik, svećenik, Sarajevo, Krekova ul. 7. Uredništvo i uprava: SARAJEVO I., pošt. pret. 317, Koroščeva ul. 15. Pretplata Din. 50.— Ček. rač. br. 1-921.

VRHBOSNA. — Mjesečna revija Katoličkoj Akciji. God. 52. Izdaje Akademija »Regina Apostolorum«. Službeni vjesnik nadbiskupije Vrhbosanske. Urednik: Dr. Anto Livajušić, Sarajevo, Sokolovića M. Paše 5. Uredništvo i uprava: SARAJEVO, Koroščeva ul. 15. Pretplata Din. 50.— Ček. rač. br. 1-921.

VRTIĆ. — Mjesečnik za dobru djecu (sa slikama). God. VIII. Izlazi svakoga mjeseca pod školskom godinom. Izdaje Akademija »Regina Apostolorum«. Urednik: Ivan Starčević, kateheta, Sarajevo, Sokolovića M. Paše 5. Uredništvo i uprava: SARAJEVO, Koroščeva ul. 15. Pretplata Din. 10.— Ček. rač. br. 1-921.

ZAGREBAČKA NADBISKUPIJA.

ANĐEO ČUVAR. — Časopis za djecu (sa slikama). God. XXXVIII. Izlazi početkom mjeseca u školskoj godini. Izdaju OO. Franjevci u Zagrebu, Kaptol. Urednik: O. Gabrijel Đurak. Uredništvo i uprava: ZAGREB, Kaptol 9. Pretplata Din. 10.— Ček. rač. br. 38-887.

BOGOSLOVSKA SMOTRA. — Znanstvena revija. Glavni organ Hrvatske bogoslovske akademije. God. XXVII. Izlazi 6 puta godišnje. U ime prof. zbora bogoslovskog fakulteta uređuju: Dr. Đuro Gračanin, Zagreb, Jordanovac 5 i Dr. Janko Oberški, Zagreb, Šetalište Antuna Radića 8. Uprava: ZAGREB, Kaptol 29 (Dr. Stjepan Kukolja). Pretplata Din. 80.— (za bogoslove Din. 60.—, za članove H. B. A. Din. 40.—). Ček. rač. 35-022.

CROATIA SACRA. — Znanstvena revija. Arkiv za crkvenu povijest Hrvata. God. IX. Izdaje: Hrvatska bogoslovska akademija. Izlazi dva puta u godini. Urednik: Dr. Miho Barada, sveuč. prof., Zagreb, Medvešćak br. 5a. Uprava: ZAGREB, Dekanatska pisarna, Kaptol br. 29. Pretplata Din. 70.— Ček. rač. br. 35-022.

CRNČE. — Misijski mjesečnik za katoličku mladež. God. IX. Izdaje Družba sv. Petra Klavera za afričke misije. Urednik: Dr. Aleksandar Gahs. Uredništvo i uprava: ZAGREB, Draškovićeva ul. 12. Pretplata Din. 7.— Ček. rač. br. 36-116.

DUHOVNI ŽIVOT. — Asketsko-mistička revija. God. XI. Izdavači: OO. Dominikanci. Izlazi svaki drugi mjesec. Urednik: Dr. O. Hijacint Bošković. Uredništvo i uprava: ZAGREB, Samostan Dominikanaca, Kažotićev trg 4. Pretplata Din. 30.— (đaci Din. 25.—). Ček. rač. br. 33-236.

GLASNIK MAJKE BOŽJE VINAGORSKE. — Vjesnik crkve, župe, samostana i svetišta M. B. Vinagorske. God. VIII. Izlazi mjesečno. Izdaje i uređuje: Ivan Vukina, upravitelj župe, Vinagora. Uredništvo i uprava: VINAGORA, Hrv. Zagorje. Pretplata Din. 10.— Ček. rač. Župni ured Vinagora br. 32-141.

GLASNIK SRCA ISUSOVA. — Bogoljubni mjesečnik. Glasilo apostolstva molitve, Bratovštine presv. S. I. i Djevojačkih društava S. I. God. XXXXVIII. Izdavač: Kolegij Družbe Isusove u Zagrebu. Urednik: O. Filip Mašić. Uredništvo i uprava: ZAGREB I., pošt pret. 147, Palmotićeva ul. 31. Pretplata Din. 15.— Ček. rač. br. 33-896.

GLASNIK SV. FRANJE. — Bogoljubni mjesečnik. Glasilo Trećeg Reda sv. Franje. God. XXXXIV. Izdavači: OO. Franjevci, Zagreb, Kaptol 9. Urednik: O. Hermenegildo Herman. Uredništvo i uprava: ZAGREB, Kaptol br. 9. Pretplata Din. 15.— Ček. rač. br. 34-720.

GLASNIK SV. JOSIPA. — Bogoljubni vjesnik. List za hrvatsku katoličku kuću. God. LXVII. Izdavač: Samostan SS. Milosrdnica sv. Vinka, Zagreb. Urednik: Msgr. Dr. Josip Lončarić. Uredništvo i uprava: ZAGREB, Frankopanska ul. 17. Pretplata Din. 15.— Ček. rač. br. 34-582.

GOSPINA KRUNICA. — Glasnik štovatelja presv. Krunice. God. XXIV. Izlazi početkom svakog mjeseca. Izdavač: Dominikanska naklada »Istina«. Urednik: O. Stjepan Lebedina. Uredništvo i uprava: ZAGREB, Samostan Dominikanaca, Kažotićev trg 4. Pretplata Din. 15.— Ček. rač. br. 36-817.

HRVATSKA PROSVJETA. — Književna revija. God. XXVI. Izlazi 10 puta godišnje. Izdaje: Kolo hrvatskih književnika, Zagreb. Urednik: Dr. Ljubomir Maraković, Zagreb, Gajeva 36. Uprava: Prof. Bogdan Babić, ZAGREB, Vinkovićeva ul. 30. Pretplata Din. 100.— (đaci Din. 60.—). Ček. rač. br. 33-720.

HRVATSKA STRAŽA. — Dnevnik. Izlazi svaki dan osim ponedjeljka. God. XI. Izdavač: Konzorcij. Direktor: Dr. Janko Šimrak. Glavni urednik: Ivo Bogdan. Uredništvo i uprava: ZAGREB, Trenkova ul. 1. Mjesečna pretplata Din. 40.— Ček. rač. br. 36-648.

HRVATSKA STRAŽA. — Tjednik za katolički dom. Izlazi svake nedjelje u novinskom formatu. God. VII. Izdavač: Konzorcij. Urednik: Daniel Uvanović. Uredništvo i uprava: ZAGREB, Trenkova ul. 1. Pretplata Din. 60.— Ček. rač. br. 37-934.

JEKA IZ AFRIKE. — Katolički mjesečnik za promicanje misijskog rada za Afriku. God. XI. Izdaje: Društvo sv. Petra Klavera za afričke misije. Urednik: Dr. Aleksandar Gahs. Uredništvo i uprava: ZAGREB, Draškovićeva ul. 12. Pretplata Din. 10.— Ček. rač. br. 36-116.

JERONIMSKO SVIJETLO. — Niz samostalnih brošura za široke pučke slojeve (dinar-štampa). God. VII. Izlazi svaki drugi mjesec. Izdaje: Hrvatsko književno društvo sv. Jeronima. Urednik: Dr. Josip Andrić. Uredništvo i uprava: ZAGREB, Trg Kralja Tomislava 21. Pretplata Din. 6.— Ček. rač. br. 38-696.

KATOLIČKE MISIJE. — Misijski glasnik za misije uopće i glasilo Društva za širenje vjere. God. XIV. Izlazi svakoga mjeseca osim srpnja i kolovoza. Stalni prilog: Bengalski zvončić. God. XIII. Izdaje: Kolegij Družbe Isusove u Zagrebu. Urednik: O. Antun Vizjak. Uredništvo i uprava: ZAGREB I, pošt. pret. 147, Palmotićeva ul. 31. Pretplata Din. 10.— Ček. rač. br. 35-627.

KATOLIČKI LIST. — Tjednik za svećenstvo zagrebačke nadbiskupije. God. XC. Izlazi svakog četvrtka. Izdaje Nadbiskupska tiskara. Urednik: Dr. Nikola Kolarek. Uredništvo: Zagreb, Kaptol 29. Uprava: ZAGREB, Kaptol 27. Pretplata Din. 100.— Ček. rač. br. 35-021.

KRIŽARSKA STRAŽA. — List seljaka križara. God. X. Izlazi mjesečno. Izdaje Konzorcij. Uredništvo i uprava: ZAGREB I, pošt. pret. 78, Palmotićeva ul. 3. Pretplata Din. 12.— Ček. rač. br. 37-891.

KRŠĆANSKA ŠKOLA. — Glasilo Katehetskog odsjeka Bratovštine kršćanskog nauka. God. XLIII. Stručni list katehetskih odsjeka B. K. N. Izlazi 10 puta na godinu. Izdaje: Katehetski otsjek zagrebačke B. K. N. Urednik: Prof. Stjepan Kramar, ZAGREB, Voćarska 106. Pretplata Din. 25.— Ček. rač. br. 36-051.

LUČ. — Đačka revija. God. XXXIV. Izlazi mjesečno pod školskom godinom. Izdaje: Podsavez (Liga) katoličkog đaštva. Urednik: Ante Maršić. Uredništvo i uprava: ZAGREB, Visoka ul. 10. Pretplata Din. 40.— (đaci Din. 25.—). Ček. rač. br. 35-634.

MALA MLADOST. — Dječji list sa slikama. God. IX. Izlazi mjesečno jedamput za vrijeme školske godine. Izdaje: Konzorcij Kuće dobre štampe. Urednik: Luka Perinić. Uredništvo i uprava: ZAGREB, Trg Kralja Tomislava 21. Pretplata Din. 10.— Ček. rač. br. 31-344.

NAŠA GOSPA LURDSKA. — Bogoljubni mjesečnik. God. XII. Izdaje: Konzorcij Kuće dobre štampe. Urednik: Dr. Pavao Lončar, Nova Ves 10. Uredništvo i uprava: ZAGREB, Trg Kralja Tomislava 21. Pretplata Din. 15.— Ček. rač. br. 36-276.

NEDJELJA. — Tjednik za katolički rad, socijalni život i prosvjetu. God. XI. Izlazi svake subote u novinskom formatu. Izdavač: Konzorcij. Uredništvo i uprava: ZAGREB I, pošt. pret. 78, Palmotićeva ul. 3. Pretplata Din. 50.— Ček. rač. br. 33-488.

OBITELJ. — Ilustrovani časopis za hrvatsku porodicu. God. XI. Izlazi dva put mjesečno. Izdavač: Konzorcij Kuće dobre štampe. Urednik: Dr. Josip Andrić. Uredništvo i uprava: ZAGREB, Trg Kralja Tomislava 21. Pretplata Din. 120.— Ček. rač. br. 33-536.

POŽEŠKE NOVINE. — Tjednik za pouku, gospodarstvo, društveni i javni život. Izdaje: »Dobra Štampa«. Urednik: Dr. Đuro Kuntarić. Uredništvo i uprava: SLAV. POŽEGA. Pretplata Din. 75.— Ček. rač. br. 39-583.

SALEZIJANSKI VJESNIK. — Glasilo Salezijanskog suradništva (dvomjesečnik). God X. Izdaje: Uprava Salezijanskog suradništva u Zagrebu. Uredništvo i uprava: ZAGREB, Vlaška ul. 38. Pretplata Din. 10.— Ček. rač. br. 37-856.

SLUŽBENI VJESNIK NADBISKUPIJE ZAGREBAČKE. — God. XXVI. Izdaje Nadbiskupski ordinarijat, Zagreb.

SELJAČKA OMLADINA. — Mjesečnik za vjerski, prosvjetni i socijalni život i rad hrvatske seljačke katol. omladine. God. II. Izdaje: Biskupijsko okružje SKOM-a u Zagrebu. Uredništvo i uprava: ZAGREB, Kaptol 31. Urednik: Prof. Petar Grgec, Zagreb, Trenkova 1. Pretplata za seljake Din. 24.— (za ostale Din. 36.—). Ček. rač. br. 31-168.

SOCIJALNA PRAVDA. — **Glasilo Radničkog strukovnog saveza.** God. V. Mjesečnik. Izdaje: Konzorcij. Urednik: Rudolf Petek. Uredništvo i uprava: ZAGREB, Trg Kralja Tomislava 21a. Pretplata Din. 10.— Ček. rač. br. 38-497.

SOCIJALNI RAD. — **Radnički mjesečnik.** God. II. Izdaje: Konzorcij. Uredništvo i uprava: ZAGREB I, pošt. pret. 78, Palmotićeva ul. 31. Pretplata Din. 12.— Ček. rač. br. 46-922.

SV. CECILIJA. — **Smotra za crkvenu glazbu.** God. XXXIII. Glasilo Cecilijina društva u Zagrebu. Dvomjesečnik. Urednik: Janko Barlè, kanonik, Kaptol 31. Stalni glazbeni prilog. Uređuje: Franjo Dugan, prof. muzičke akademije, Zagreb, Boškovićeva 18. Uredništvo i uprava: ZAGREB, Kaptol 31. Pretplata Din. 40.— (škole i đaci Din. 25.—).

SVETA ZEMLJA. — **Časopis hrvatskog odbora za Svetu Zemlju.** God. IV. Izlazi 4 puta na godinu. Izdaje: Konzorcij. Urednici: Dr. Josip Andrić i Dr. Josip Rožman. Uredništvo i uprava: ZAGREB, Trenkova ul. br. 1. Pretplata Din. 10.— Ček. rač. br. 31-029.

SVETIŠTE SV. ANTUNA. — **Vjesnik za gradnju crkve sv. Antuna u Zagrebu.** God. X. Mjesečnik. Izdaju: OO. Franjevci Konventualci, Zagreb, Sv. Duh. Urednik: O. Ambroz Vlahov. Uredništvo i uprava: ZAGREB, Sv. Duh 29. Pretplata Din. 15.— Ček. rač. br. 36-763.

VJESNIK MARIJINIH KONGREGACIJA. — **Glasilo Saveza hrvatskih Marijinih kongregacija.** God. XIV. Dvomjesečnik. Izdavač: Kolegij Družbe Isusove u Zagrebu. Urednik: O. Josip Predragović. Uredništvo i uprava: ZAGREB I, pošt. pret. 147, Palmotićeva ul. 31. Pretplata Din. 10.— Ček. rač. br. 33-403.

VJESNIK SVETIŠTA KRALJICE HRVATA M. B. LURDSKE. — **Bogoljubni mjesečnik.** God I. Izdaje: Svetište M. B. Lurdske u Zagrebu. Urednik: O. Mate Vodanović. Uredništvo i uprava: ZAGREB, Vrbanićeva ul. 35. Pretplata Din. 15.— Ček. rač. 32-153.

VJESNIK ŽUPE SV. MARKA. — **Obiteljski list za vjersku kulturu.** God. IX. Mjesečnik. Urednik: Msgr. Dr. Svetozar Ritig, opat i župnik sv. Marka. Uredništvo i uprava: ZAGREB, Radićev trg br. 5. Pretplata Din. 20.—.

VJESNIK ŽUPE SV. PETRA. — God. III. Izlazi svaki mjesec. Izdaje: Župni ured sv. Petra u Zagrebu. Urednik: Dr. Franjo Grundler. Uredništvo i uprava: ZAGREB, Vlaška ul. 93.

ZADRUŽNA SVIJEST. — **Hrvatsko zadružno glasilo.** God. X. Mjesečnik. Izdaje: Konzorcij, ZAGREB, Trg Kralja Tomislava 21. Urednik: Nikola Jagatić, Zagreb, Bijenička 20. Uprava: Osijek I, Strossmayerova ul. 21. Pretplata Din. 24.— Ček. rač. Zadružna Sveza br. 33-650.

ZA VJERU I DOM. — **Ženski organizatorni list.** Mjesečnik. Izdavač i urednik: Vlasta Arnold, učiteljica, Zagreb, Klaonička c. 2. Uredništvo i uprava: ZAGREB, Palmotićeva ul. 3. Pretplata Din. 15.— (za omladinu Din. 12.—). Ček. rač. br. 35-371.

ZLATNO KLASJE. — **Prosvjetni list Društva sv. Jeronima.** God. II. Dvomjesečnik. Izdaje: Hrv. književno društvo sv. Jeronima. Urednik: Dr.

Ferdo Rožić, Zagreb, Kaptol. 7. Uredništvo i uprava: ZAGREB, Trg Kralja Tomislava 21. Pretplata Din. 10.— Ček. rač. br. 31-223.

ŽIVOT. — Duhovna revija. God. XX. Izlazi 10 puta godišnje. Izdavač: Kolegij Družbe Isusove u Zagrebu. Urednik: O. Stjepan T. Poglajen. Uredništvo i uprava: ZAGREB I, pošt. pret. 147, Palmotićeva ul. 31. Pretplata Din. 50.— (omladini Din. 30.—). Ček. rač. br. 34-160.

2. Važnije katoličke nakladne i tiskovne ustanove.

ĐAKOVAČKA BISKUPIJA.

BISKUPIJSKA TISKARA — ĐAKOVO. Tiskarsko i nakladno poduzeće. Osn. 1880. Upravitelj: Dr. Rudolf Schütz. Izdaje časopise. Uprava: Đakovo, Slavonija.

PRVA HRVATSKA DIONIČKA TISKARA — OSIJEK. Tiskarsko i nakladno poduzeće. Osn. 1922. Ima tiskaru, nakladu knjiga i časopisa, te prodaju knjiga. Predsjednik: Josip Šeper, župnik, Osijek III. Uprava: Osijek I., Strossmayerova ul. 21.

ZBOR DUHOVNE MLADEŽI — ĐAKOVO. Prosvjetno društvo. Ima nakladu knjiga. Uprava: Đakovo, Slavonija. Ček. rač. br. 46-994.

DUBROVAČKA BISKUPIJA.

DUBROVAČKA HRVATSKA TISKARA — DUBROVNIK, Dioničarsko društvo. Osn. 1904. Tiskovno i nakladno poduzeće. Ima tiskaru i knjižaru. Uprava: Dubrovnik.

HVARSKA BISKUPIJA.

KNJIŽNICA »ZVIJEZDA MORA« — HVAR. Nakladno poduzeće. Osn. 1936. Izdaje brošure i časopise. Uprava: Hvar, Biskupska kurija. Ček. rač. br. 32-193.

LAVANTINSKA BISKUPIJA.

TISKARNA SV. CIRILA — MARIBOR. Ustanovljena l. 1885. Ravnatelj: Franc Hrastelj.

TISKARNA SV. MOHORJA — CELJE. Izdaja in tiska knjige »Družbe sv. Mohorja«.

DRUŽBA SV. MOHORJA — CELJE. Ustanovljena l. 1854. v Celovcu na Koroškem od lavantiskega škofa in služabnika božjeg Antona Martina Slomšeka.

LJUBLJANSKA BISKUPIJA.

JUGOSLOVANSKA TISKARNA. — LJUBLJANA, Kopitarjeva 6, ☎ 40-01. Najmodernije uređena štamparija za knjigotisak, offset-tisak (litografija) i bakrotisak. Izrada klišeja. Vlastita knjigoveznica.

MISIJONSKA TISKARNA. — GROBLJE—DOMŽALE. Vlasništvo Misijonske družbe (OO. Lazariste). Izdaje časopise i knjige. Za tiskaru odgovara: Jožef Godina C. M.

MOSTARSKA BISKUPIJA.

HRVATSKA TISKARA F. P. — MOSTAR. Tiskovno i nakladno poduzeće hercegovačke Franjevačke provincije. Ima svoju tiskaru i knjižaru. Posebna grana: Knjižnica »Savremena pitanja«. Uprava: Mostar, Franjevački samostan. Ček. rač. br. 5-337.

SENJSKA BISKUPIJA.

OM-KA — SENJ. Omladinska knjižnica.

»FIDES« — SENJ. Naklada knjiga. Uprava: Senj, Bogoslovija.

ZBOR DUHOVNE MLADEŽI — SENJ. Prosvjetno društvo. Naklada knjiga.

SPLITSKA BISKUPIJA.

HRVATSKA TISKOVNA ZADRUGA — SPLIT. Nakladno i tiskarsko poduzeće. Osn. 1912. Ima vlastitu tiskaru i knjižaru. Predsjednik i ravnatelj: Msgr. Josip Bavčević. Leonova tiskara. Hrvatska knjižara. Uprava: Split. Ček. rač. br. 38-059.

SUBOTIČKA APOST. ADMINISTRATURA (BAČKA).

SUBOTIČKA MATICA — SUBOTICA. Nakladno-prosvjetno društvo. Osn. 1933.

ŠIBENSKA BISKUPIJA.

TISKARA »KAČIĆ« — ŠIBENIK. Tiskara Franjevačke provincije presv. Otkupitelja. Osn. 1927. Naklada knjiga i časopisa. Uprava: Šibenik.

VRHBOSANSKA NADBISKUPIJA.

AKADEMIJA »REGINA APOSTOLORUM« — SARAJEVO. Naklada knjiga i časopisa. Osn. 1931. Društvo za promicanje dobre štampe. Pokrovitelj: Dr. Ivan Šarić, nadbiskup vrhbosanski. Predsjednik: Dr. Antun Buljan, kanonik. Uprava: Sarajevo 1, pošt. pret. 317, Koroščeva ul. 15. Ček. rač. br. 1-921.

KATOLIČKA MALA KNJIGA — BEŽLJA. Naklada brošura hagiografskog sadržaja. Osn. 1938. Uredništvo i uprava: Ambroz Benković, župnik, Bežlja, p. Teslić, Bosna. Ček. rač. br. 1-159.

NOVA TISKARA — SARAJEVO. Vlasnik: Stjepan Vrček i drug. Osn. 1934. Tiskovno poduzeće. Uprava: Sarajevo, Koroščeva ul. br. 15.

»VRELO ŽIVOTA« — SARAJEVO. Knjižnica za duhovni život. Osn. 1934. Uprava: Sarajevo I., pošt. pret. 56. Urednik i izdavač: Dr. Đuro Gračanin, sveuč. prof., Zagreb. Ček. rač. br. 1-111.

ZAGREBAČKA NADBISKUPIJA.

DOBRA ŠTAMPA — SLAV. POŽEGA. Nakladna zadruga. Osn. 1932. Izdaje knjige i časopise. Predsjednik: Ignjat Horat, zač. kanonik. Gl. tajnik: Dr. Đuro Kuntarić, odvjetnik. Ček. rač. br. 39-583.

HRVATSKA BOGOSLOVSKA AKADEMIJA — ZAGREB. Znanstveno društvo. Osn. 1922. Izdaje znanstvene knjige i revije. Predsjednik: Dr. Fran Barac, kanonik i sveuč. prof., Zagreb, Kaptol br. 10. Uprava: Zagreb, Kaptol br. 29.

HRVATSKO KNJIŽEVNO DRUŠTVO SV. JERONIMA — ZAGREB. Prosvjetno-nakladno društvo. Osn. 1868. Predsjednik: Msgr. Dr. Ferdo Rožić, opat i kanonik, Zagreb, Kaptol br. 7. Uprava: Zagreb, Trg Kralja Tomislava br. 21. Posebne izdavačke grane: Kalendari, Pučka knjižnica, Knjižnica dobrih romana, Knjižnica općeg znanja, Omladinska knjižnica, Pozorišna biblioteka, Molitvenici, Nabožne knjige. Za časopise: Konzorcij »Kuća dobre štampe«.

»ISTINA« — ZAGREB. Dominikanska naklada knjiga i časopisa. Posebne grane: Uzori, Duhovna biblioteka. Uprava: Zagreb, Kažotićev trg br. 4.

KNJIGE KATOLIČKOG ŽIVOTA — ZAGREB. Biografska i liturgička biblioteka. Osn. 1916. Uprava: Dr. Stjepan Markulin, Zagreb, Martićeva ul. br. 41. Ček. rač. br. 33-876.

KNJIŽARA SV. ANTUNA — ZAGREB. Vlasnik: Treći Red sv. Franje. Knjižara i trgovina devocionalija. Zagreb, Kaptol br. 31.

KOLEGIJ DRUŽBE ISUSOVE — ZAGREB. Vlastita naklada nabožnih knjiga, kalendara i časopisa te Tiskara »Glasnika Srca Isusova«. Osn. 1923. Izdaje još Knjižnicu »života«, te Misijsku biblioteku. Uprava: Zagreb 1, pošt. pret. 147 (Palmotićeva ul. 31).

KOLO HRVATSKIH KNJIŽEVNIKA — ZAGREB. Društvo katoličkih književnika i novinara. Osn. 1913. Predsjednik: Prof. Petar Grgec, Zagreb, Trenkova ul. 1/II. Tajnik: Luka Perinić, Zagreb, Trg Kralja Tomislava br. 21. Izdaje svoj organ i djela svojih članova.

NADBISKUPSKA TISKARA — ZAGREB. Protokolirana tvrtka. Osn. 1914. Ima vlastitu tiskaru, te nakladu knjiga i časopisa. Uprava: Zagreb, Kaptol br. 27.

NARODNA PROSVJETA — ZAGREB. Nakladna i tiskarska zadruga. Osn. 1919. Ima vlastitu tiskaru i knjižaru. Predsjednik: Dr. Janko Šimrak, kanonik i sveuč. prof. Tiskara Narodne Prosvjete: Zagreb, Trenkova ul. br. 1. Knjižara Narodne Prosvjete: Zagreb, Kaptol br. 29. Ček. rač. br. 33-848.

NARODNA TISKARA — ZAGREB. Tiskarsko poduzeće. Osn. 1935. Vlasnik: Rudolf Vedo, Zagreb, Palmotićeva ul. br. 3. Ček. rač. »Nova Hrvatska« br. 31-384.

PIJEVO DRUŠTVO ZA PROMICANJE KATOLIČKE ŠTAMPE MEĐU HRVATIMA — ZAGREB. Osn. 1908. Predsjednik: Dr. Velimir Deželić st. Središnje tajništvo: Zagreb, Martićeva ul. br. 41. Ček. rač. broj 33-852.

ZBOR DUHOVNE MLADEŽI ZAGREBAČKE — ZAGREB. Prosvjetno društvo. Osn. 1836. Ima nakladu knjiga i časopisa. Uprava: Zagreb, Kaptol br. 29.

XII.

SKRIŽALJKE

(TABELLAE STATISTICAE).

Sequentes quatuor tabellae statisticae statum dioecesium, ordinum et congregationum in Jugoslavia numerice exprimunt.

Tabella prima de superficie numeroque populationis dioecesium respective administrationum apostolicarum agit. Summa partialis statum totius provinciae ecclesiasticae vel politicae indicat. Rubricae tabellae sequentes sunt: 1. Superficies, chilometris quadratis expressa. 2. Catholici: a) praesentes, b) extra patriam degentes. 3. Dissidentes orientales (serbo-orthodoxi). 4. Protestantes. 5. Veterocatholici. 6. Judaei. 7. Mahometani. 8. Reliqui et ignotae confessionis.

Tabella secunda, statum dioecesium numerice illustrans, sequentes continet rubricas: 1. Decanatus. 2. Paroeciae. 3. Cappellaniae expositae. 4. Paroeciae in administratione: a) cleri saecularis, b) cleri regularis. 5. Ecclesiae (paroeciales, conventuales etc.). 6. Oratoria. 7. Domus religiosae: a) virorum, b) mulierum. 8. Episcopi. 9. Sacerdotes saeculares: a) in cura animarum, b) aliis officiis fungentes, c) emeriti. 10. Sacerdotes regulares. 11. Seminaristae maiores. 12. Seminaristae minores.

Tabella tertia ordines et congregationes virorum respicit. Rubricae eius sequentes sunt: 1. Domus religiosae: a) in Jugoslavia, b) extra Jugoslaviam, in quantum domus ad provinciam jugoslavicam pertinent. 2. Paroeciae, quas sacerdotes dicti ordinis actu administrant. 3. Instituta: a) theologiae, b) gymnasia, c) parva seminaria ordinis, d) noviciatus. 4. Sacerdotes: a) omnes simul, b) extra provinciam degentes. 5. Fratres laici. 6. Clerici: a) in theologiis, b) in gymnasiis. 7. Novitii. 8. Fratres tertiarii, oblati, donati etc. 9. Pagina, qua de respectivo ordine tractatur vel tractari coeptum est.

Tabella quarta ordines et congregationes mulierum illustrat. Rubricae eius sequentes sunt: 1. Domus religiosae: a) in Jugoslavia, b) extra Jugoslaviam. 2. Numerus monialium (sororum): a) in Jugoslavia, b) extra Jugoslaviam. 3. Novitiae. 4. Aspirantes. 5. Scholae mediae et professionales: a) instituta, b) discipulae. 6. Scholae elementares: a) eorum numerus, b) eorum discipuli et discipulae. 7. Horti pro infantibus. 8. Nosocomia, in quibus sorores adlaborant: a) numerus domorum, b) numerus aegrotorum annuus. 9. Opera caritativa (orphanotrophia, asyla etc.): a) domus, b) degentes. 10. Alia opera. 11. Convictus et similia: a) instituta, b) juventus educanda.

1.) Biskupije

a) Površina

Redni broj	Dijeceza	Površina km²	Katolici[2])	
			Prisutni	Privrem. odsutni u inozemstvu
1	Zagrebačka nadbiskupija . .	22.796	1,775.576	27.849
2	Bos.-Srijemska biskupija . .	9.077	350.782	1.693
	Apostolska administratura . .	2.209	85.489	115
3	Križevačka biskupija	*)	49.638	1.922
4	Senjsko-Modruška biskupija .	10.463	276.223	36.722
	Apostolska administratura . .	50	10.389	127
	Hrvatska i Slavonija	**44.595**	**2,548.097**	**68.428**
5	Vrhbosanska nadbiskupija . .	22.401	328.281	123
6	Banjalučka biskupija	16.520	129.132	432
7	Mostarska i Trebinjska bisk. .	12.229	183.088	3.558
	Bosna i Hercegovina	**51.150[1])**	**640.501**	**4.113**
8	Splitska biskupija	3.668	279.331	15.366
9	Dubrovačka biskupija	1.315	72.539	8.594
10	Hvarska biskupija	808	43.514	21.039
11	Kotorska biskupija	674	14.516	1.343
12	Krčka biskupija	620	35.653	3.493
13	Šibenska biskupija	3.264	137.799	5.489
	Apostolska administratura . .	2.852	91.668	6.151
	Dalmacija (s Krkom) . . .	**13.201**	**675.030**	**61.475**
14	Ljubljanska biskupija . . .	8.710	542.142	21.632
	Apostolska administratura . .	89	1.164	2
15	Lavantinska biskupija . . .	6.439	542.058	9.013
	Apostolska administratura . .	950	96.728	6.435
	Slovenija	**16.188**	**1,182.092**	**37.082**
16	Barska nadbiskupija	8.702	18.249	149
	Apostolska administratura . .	292	7.641	22
17	Beogradska nadbiskupija . .	49.950	60.410	50
18	Skopljanska biskupija . . .	46.488	30.336	203
	Srbija i Crna Gora	**105.432**	**116.636**	**424**
19	Bačka Apost. administratura .	8.712	485.378	3.395
20	Banat. Apost. administratura .	9.387	206.579	1.926
	Bačka i Banat	**18.099**	**691.957**	**5.321**
	CIJELA JUGOSLAVIJA . .	**248.665**	**5,854.313**	**176.843**

1) bez sela Uništa (Šiben. bisk.).

2) Katolici na dan 1. VII. 1937., ostali po drž. popisu 1931.

Jugoslavije
i stanovništvo

Pravoslavni	Evangelici	Starokatolici	Židovi	Muslimani	Ostali i nepoznato
318.338	12.239	4.153	14.874	2.748	1.078
247.502	39.245	553	5.664	1.262	4.220
18.278	6.207	329	542	22	399
*)	*)	*)	*)	*)	*)
159.161	146	114	164	215	110
182	4	4	1	9	3
743.461	**57.841**	**5.153**	**21.245**	**4.256**	**5.810**
430.703	4.476	941	10.322	450.274	102
472.866	2.553	253	772	162.062	18
121.408	65	—	173	105.738	7
1,024.977	**7.094**	**1.194**	**11.267**	**718.074**	**127**
14.508	109	42	331	187	192
2.398	113	50	123	342	—
325	16	23	8	—	1
24.578	53	10	35	426	—
95	10	—	5	5	8
42.955	24	106	31	98	12
32.646	3	20	5	12	—
117.505	**328**	**251**	**538**	**644**	**213**
3.743	627	50	137	537	313
3	1	—	—	—	—
2.824	2.165	52	207	375	84
175	22.924	—	476	15	13
6.745	**25.717**	**102**	**820**	**927**	**410**
179.414	5	10	18	17.524	20
1.185	3	—	—	1.717	—
3,221.970	3.868	217	9.039	25.336	1.774
963.288	441	29	7.860	790.991	1.288
4,365.857	**4.317**	**246**	**16.917**	**835.568**	**3.082**
194.483	95.550	277	13.562	782	5.128
332.471	40.322	50	4.011	489	4.955
526.954	**135.872**	**327**	**17.573**	**1.271**	**10.083**
6,785.499	**231.169**	**7.273**	**68.405**	**1,561.166**	**19.725**

*) Križevačka biskupija obuhvata cijelu državu.

2.) Biskupije

b) Crkvene

Redni red	Dijeceza	Dekanati	Župe	Sam. kapelanije i sl.	Župe i kpl. administrira	
					Svjet. kler	Redovnici
1	Zagrebačka nadbiskupija . .	40	366	—	356	10
2	Bos.-Srijemska biskupija . .	14	98	1	96	3
	Apostolska administratura . .	4	29	2	31	—
3	Križevačka biskupija	11	49	1	49	1
4	Senjsko-Modruška biskupija .	15	137	—	135	2
	Apostolska administratura . .	—	2	1	3	—
	Hrvatska i Slavonija	**84**	**681**	**5**	**670**	**16**
5	Vrhbosanska nadbiskupija . .	13	104	1	60	45
6	Banjalučka biskupija	6	46	2	27	21
7	Mostarska i Trebinjska bisk. .	10	61	—	19	42
	Bosna i Hercegovina	**29**	**211**	**3**	**106**	**108**
8	Splitska biskupija	7	139	10	113	36
9	Dubrovačka biskupija	5	48	9	55	2
10	Hvarska biskupija	8	35	10	42	3
11	Kotorska biskupija	4	19	10	24	5
12	Krčka biskupija	4	25	4	28	1
13	Šibenska biskupija	8	50	10	29	31
	Apostolska administratura . .	11	50	48	95	3
	Dalmacija (s Krkom) . . .	**47**	**366**	**101**	**386**	**81**
14	Ljubljanska biskupija . . .	18	273	9	273	9
	Apostolska administratura . .	—	2	1	3	—
15	Lavantinska biskupija . . .	24	221	1	213	9
	Apostolska administratura . .	2	35	2	37	—
	Slovenija	**44**	**531**	**13**	**526**	**18**
16	Barska nadbiskupija	3	16	—	12	4
	Apostolska administratura . .	—	4	—	3	1
17	Beogradska nadbiskupija . .	2	13	1	5	9
18	Skopljanska biskupija . . .	1	17	1	12	6
	Srbija i Crna Gora	**6**	**50**	**2**	**32**	**20**
19	Bačka Apost. administratura .	12	81	17	98	—
20	Banat Apost. administratura .	8	55	9	63	1
	Bačka i Banat	**20**	**136**	**26**	**161**	**1**
	CIJELA JUGOSLAVIJA . .	**230**	**1.975**	**150**	**1.881**	**244**

Jugoslavije

ustanove i kler

Crkve	Kapelice	Samostani		Biskupi	Svjetovni kler			Svećenici-redovnici	Bogoslovi	Seminarci
		Muški	Ženski		u pastvi	izvan pastve	u miru			
1.020	372	31	98	2	406	137	51	180	127	346
209	146	9	26	1	110	46	24	23	31	31
60	22	—	2		29	—	—	—		
66	21	1	7	1	52	11	4	3	16	33
174	167	3	15	1	115	29	5	14	29	2
5	7	—	—		4	1	—	—		
1.534	**735**	**44**	**148**	**5**	**716**	**224**	**84**	**220**	**203**	**412**
118	650	12	32	1	62	24	5	132	32	89
67	186	6	16	1	26	8	2	58	5	31
62	341	3	15	1	23	1	—	138	6	33
247	**1.177**	**21**	**63**	**3**	**111**	**33**	**7**	**328**	**43**	**153**
253	321	14	32	1	103	42	22	112	28	137
118	346	13	20	1	51	21	13	54	18	47
74	138	5	11	1	54	14	12	21	8	19
58	47	2	3	1	20	8	—	8	3	4
52	47	5	5	1	33	17	17	17	14	22
144	78	7	12	1	38	26	18	63	17	90
123	97	4	9		95	1	7	15		
822	**1.074**	**50**	**92**	**6**	**394**	**129**	**89**	**290**	**88**	**319**
1.185	407	21	59	1	385	99	59	175	126	337
4	—	—	—		2	—	—	—		
554	658	19	44	1	315	50	40	104	72	126
58	65	1	8	—	31	2	4	5		
1.801	**1.130**	**41**	**111**	**2**	**753**	**151**	**103**	**284**	**198**	**463**
20	12	—	2	1	11	3	—	4	6	16
4	4	—	—	—	3	—	—	1		
14	13	5	15	1	7	2	—	21	3	1
26	15	2	9	—	10	1	1	9	1	35
64	**44**	**7**	**26**	**2**	**31**	**6**	**1**	**35**	**10**	**52**
137	66	3	26	1	176	28	4	8	48	20
104	32	1	13	—	65	4	—	3	12	14
241	**98**	**4**	**39**	**1**	**241**	**32**	**4**	**11**	**60**	**34**
4.709	**4.258**	**167**	**479**	**19**	**2.246**	**575**	**288**	**1.168**	**602**	**1.433**

3.) Muški redovi

Provincija	Redovničke kuće: u Jugoslaviji	Redovničke kuće: izvan[5]) Jugoslavije	Administriranih župa
			a) Re
Bazilijanci	1	—	1
Cisterciti	2	—	1
Dominikanci	9	—	3
Franjevci: Provincija Bosna Srebrena	14	—	70
Provincija sv. Jeronima	16	—	1
Provincija Presv. Otkupitelja	13	—	69
Provincija sv. Ćirila i Metoda	28	—	14
Provincija Hercegovačka	5	1	52[1])
Provincija sv. Križa (Slovenija)	13	1	8
Franjevci Konventualci	10	—	5
Franjevci Trećoredci	9	—	3
Isusovci	12	1	1
Kapucini	10	—	2
Karmelićani	1	—	—
Kartuzijanci	1	—	—
Križarski Red	1	—	9
Milosrdna Braća	1	—	—
Trapisti	2	—	1
Svi redovi	**148**	**3**	**240**
			b) Kongre
Asumpcionisti	1	—	1
Lazaristi	6	—	2
Maristi	1	—	—
Salezijanci	12	—	2
(Sinovi Presv. Srca Isusova)	—	—	—
Sve kongregacije	**20**	—	5
SVEGA	**168**	**2**	**245**

1) od tih 10 u USA.
2) 7 izvan provincije.
5) U obzir se uzima samo jugosl. redovn. provincija.

i kongregacije

Zavodi				Svećenici		Braća	Podmladak		Novaci	Tercijari, donati, oblati, itd.	Strana
Bogoslovije	Gimnazije	Red. mala sjemeništa	Novicijati	Svega	Od tih izvan provincije		Bogoslovi	Klerici gimnazijalci			
d o v i											
—	—	—	—	7	3	1	2	—	3	—	407
—	—	1	1	21	—	32	?	60	6	—	407
1	1	2	1	53	9	11	18	?	8	3	409
1	1	1	1	180	22	10	34	32	14	—	413
—	2	2	1	81	18	27	12	21	11	—	418
1	1	1	1	166	8	11	32	15	11	1	422
—	1	2	1	122	5	79	33	7	10	35	427
1	1	1	1	164	30	3	36	24	16	6	432
—	—	1	1	83	12	52	6	9	4	20	437
—	(1)	1	1	48	4	16	10	—	4	4	442
—	(1)	1	1	37	7	13	24	11	2	—	444
1	1	1	1	91	15	71[2])	43[3])	—	21	—	447
(1)	—	1	1	50	2	51	24	7	8	—	452
—	—	1	1	2	—	6	7	—	3	—	454
(1)	—	—	1	19	—	9	5	—	20	15	455
—	—	1	1	16	—	3	5	—	1	—	457
—	—	—	1	9	—	18	—	—	4	—	456
(1)	(1)	2	2	40	—	102	22	26	15	12	459
8	**11**	**19**	**18**	**1.189**	**135**	**515**	**313**	**212**	**161**	**96**	
g a c i j e											
—	—	—	—	4	—	1	2	6	—	—	463
—	—	1	1	49	3	46	4	—	4	—	463
—	—	1	—	—	—	9	—	—	—	—	466
1	(1)	1	1	67	10	54	34	31	25	—	467
—	—	—	—	1	1	2	—	—	—	—	471
1	**1**	**3**	**2**	**121**	**14**	**112**	**40**	**37**	**29**	—	—
9	**11**	**22**	**20**	**1.310**	**149**	**627**	**353**	**249**	**190**	**96**	—

3) sa skolasticima.
(Broj u zagradi znači malu privatnu gimnaziju ili bogosloviju).

4.) Ženski redovi

Ime	Redov. kuća		Sestara		Novakinja	Kandidatica
	U Jugoslaviji	Izvan Jugosl.	U Jugoslaviji	Izvan Jugosl.		
						a) Re
Bazilijanke	4	—	26	—	—	2
Benediktinke	6	—	78	—	1	5
Karmelićanke	1	—	20	—	3	1
Klarise	1	—	20	—	2	—
Magdalenke	1	—	32	—	2	—
Sestre Križarskog reda	5	—	41	—	*	*
Uršulinke	5	—	205	—	14	55
Svi redovi	**23**	—	**422**	—	**22**	**63**
						b) Kongre
Asumpcionistkinje	1	—	23	—	—	4
Bolesničke SS. sv. Vinka	16	—	177	—	13	2
Dominikanke	27	—	138	—	6	14
Družba sv. Petra Klavera	3	—	17	—	—	—
Euharistinke	1	—	3	—	—	—
Franjevke Marijine Misionarke	1	—	10	38	—	7
Karmelićanke Srca Isusova	2	—	32	—	*	*
Klanjateljice Predr. Krvi Isusove	21	*)	217	—	22	25
Kćeri Božje Ljubavi	22	2	237	7	15	29
Kćeri Milosrđa	18	5	98	29	12	32
Milosrdne (Usmilj.) SS., matica Paris	55	—	1.195	—	68	31
Milosrdne Sestre, matica Zagreb	112	18	1.729	209	99	116
Redemptoristkinje	1	—	4	—	—	1
Katehistkinje Euharist. Križarstva	1	—	3	—	1	2
Sestre Srca Isusova	4	—	28	—	4	10
Sestre sv. Josipa	2	—	9	—	—	—
Sestre sv. Križa	47	1	706	19	32	136
Služavke Malog Isusa	32	—	299	—	10	32
Službenice Milosrđa	7	—	139	—	*	*
Službenice Presv. Bogorodice	2	—	8		—	—
Školske Sestre (Maribor)	74	38	529	230	53	*
Školske Sestre (Graz)	12	3	178	18	13	18
Trećoretkinje sv. Dominika	2	—	11	—	—	—
Trećoret. sv. Franje (Dubr. Dančе)	3	2	16	10	*	*
Trećoret. sv. Franje (Dubr., Tri crkve)	1	—	5	—	—	—
Trećoret. sv. Franje (Šibenik)	4	—	30	—	2	2
Uboge SS. de Notre Dame (Subotica)	22	—	183	—	8	59
Uboge SS. de Notre Dame (München)	11	—	107	—	7	37
Sve kongregacije	**548**	**69**	**6.131**	**560**	**365**	**557**
Ženski redovi i kongregacije zajedno	**571**	**69**	**6.553**	**560**	**387**	**620**

*) nepoznato — ➢ Znači aproksimativan broj — [1]) Učiteljske škole, gimnazije, građanske, stručne, zanatske i slične škole — [2]) Ubožnice, sirotišta, nemoćišta i slično — [3]) Izvan Jugoslavije: 3 bolnice, 1 osnovna, 2 stručne i 2 obdaništa —

i kongregacije

Srednje i str. škole		Osn. škole		Zabav. i obdan.		Bolnice		Domovi milosrđa[3])			Konvikti i sl.	
Škola[1])	Učenica	Škola	Učenica	Zavoda	Djece	Kuća	Bolesnika na god.	Zavoda	Ubogara i slično	Ostale ustanove	Zavoda	Gojenica
dovi												
—	—	—	—	—	—	—	—	—	—	—	1	20
2	125	—	—	2	50	—	—	—	—	—	—	—
—	—	—	—	—	—	—	—	—	—	—	—	—
—	—	—	—	—	—	—	—	—	—	—	—	—
—	—	—	—	—	—	—	—	—	—	—	—	—
—	—	—	—	—	—	1	➢5.000	1	➢20	—	—	—
7	803	4	936	3	122	—	—	—	—	—	5	289
9	**928**	**4**	**936**	**5**	**172**	**1**	**5.000**	**1**	**➢ 20**	**—**	**6**	**309**
gacije												
1	100	1	400	—	—	—	—	—	—	—	1	80
—	—	—	—	1	*	3	1.500	3	➢ 100	1	—	—
1	➢ 60	1	➢ 100	6	➢ 650	2	➢1.000	9	➢ 250	8	3	➢ 40
—	—	—	—	—	—	—	—	—	—	—	—	—
—	—	—	—	—	—	—	—	—	—	—	—	—
—	—	—	—	2	➢ 50	—	—	—	—	—	—	—
—	—	—	—	1	80	—	—	2	90	—	—	—
5	299	11	2.500	9	715	—	—	1	➢ 50	—	—	—
6	506	5	725	12	539	—	—	1	30	6	5	66
2[3])	44	—	—	12	885	3	➢3.200	5	210	1	1	15
2	➢ 150	2	➢ 510	2	220	30	131.936	17	➢2.000	—	1	➢ 20
14[4])	2.001	30	5.476	23	1.289	29	116.200	11	728	20	10	1.199
—	—	—	—	—	—	—	—	—	—	—	1	*
—	—	—	—	—	—	—	—	—	—	—	—	—
—	—	—	—	—	—	—	—	2	➢ 150	1	—	—
—	—	—	—	1	30	—	—	—	—	2	—	—
6[5])	533	4	917	9	526	21	74.518	9	425	4	3	189
2	50	3	317	12	482	1	➢ 500	10	273	9	—	—
4	115	2	220	6	290	—	—	—	—	—	2	55
—	—	—	—	1	110	—	—	—	—	—	—	—
16[6])	866	5	1.298	24	1.081	6	1.610	12	590	24	4	172
2	45	3	830	5	235	1	➢3.000	2	90	—	4	100
—	—	—	—	—	—	—	—	—	—	—	—	—
—	—	—	—	1	56	—	—	—	[7])	—	—	—
—	—	—	—	—	—	—	—	—	*	—	—	—
—	—	—	—	1	➢ 50	—	—	2	—	—	—	—
1	➢ 150	17	➢2.742	6	➢ 458	—	—	2	40	2	—	—
3	➢ 115	2	➢ 340	8	➢ 550	—	—	—	—	1	6	442
65	**➢5.044**	**86**	**16.405**	**142**	**8.296**	**96**	**➢333.464**	**88**	**➢5.026**	**79**	**41**	**2.378**
74	**➢5.972**	**90**	**17.341**	**147**	**8.468**	**97**	**➢338.464**	**89**	**➢5.046**	**79**	**47**	**2.687**

4) Izvan Jugoslavije: 1 gimn. 2 osn. i 2 zan. šk.; 11 bolnica, 1 sirotište, 4 obdaništa i zabavišta — 5) Izvan Jugoslavije: 1 bolnica — 6) Izvan Jugoslavije: osn. šk. 20, struč. 5, obdaništa 8, sirotišta 2 i nemoćište 1 — 7) Izvan Jugoslavije: 2 sirotišta

ERRATA CORRIGE.

Ispravljamo važnije stvarne greške, koje smo opazili ili na njih bili sa strane upozoreni. Ne donosimo promjena u kleru, koje su nastupile za vrijeme štampanja naše knjige.

Strana 17, zadnji redak: Sofija nadbiskupija, treba Apostolski vikarijat Sofija—Plovdiv.

Str. 28: Dr. Đ. Gračanin, r. 5-I-1899, treba 5-III-1899.

Str. 35: O. Fakundo Jug, r. 8-VII-1907, treba O. Jukundo Jug, 8-IV-1907.

Str. 35: O. Hermenegildo Herman, treba O. Honorije Herman.

Str. 65: O. Vladimir Vincek OFM, r. 12-XII-1911, treba 14-XII-1912.

Str. 70: O. Atanazije Sekelj OFM, m. 8-XII-1914, treba 30-VIII-1916.

Str. 117: Nikola Polić ml., r. 10-IX-1869, treba 10-IX-1868.

Str. 119: Msgr. Antun Lončarić, r. 2-V-1874, treba 8-VI-1874.

Str. 127: Tomo Vičić, r. 18-XII-1869, treba 21-XII-1869.

Str. 133: Vjekoslav Volarić, m. 1-VIII-1899, treba 2-VIII-1898.

Str. 144: O. Juvenal Lucić, r. 22-II-1909, treba 22-III-1909.

Str. 144: O. Jerko Petričević, r.27-XI-1909, treba 27-XI-1908.

Str. 142: Ivan Subašić, r. 16-VI-1890, treba 16-XI-1890.

Str. 148: Brusnica ♁ Ime Marijino, treba Rođenje Bl. D. Marije.

Str. 154: Đuro Cezner, r. u Zenici, treba u Osijeku.

Str. 160: O. Jozo Loparević, r. 14-VIII-1870, treba 14-VIII-1876.

Str. 194: Veliko Brdo, treba dodati Makarska.

Str. 203: Marin Brbić, r. 15-VI-1877, treba 15-VII-1877.

Str. 208: Frano Vučetić, treba dodati: r. u Veloj Luci ⊙ Korčula.

Str. 209: O. Anselmo Eterović, treba O. Alfonzo Eterović.

Str. 209: O. Bogomir Milinović, r. 2-IV-1914, treba 2-VI-1914.

Str. 229: Niko Luković, r. 2-III-1887, treba 21-III-1887.

Str: 230: Župe Donji i Gornji Stoliv dodijeljene su Peraškom dekanatu.

Str. 232: Sam. kapelanije Pokrivenik i Kostanjica postale župama.

Str. 240: Dubašica (župa) treba Dubašnica.

Str. 232: O. Anđelko Fazinić, m. 23-XII-1926, treba 7-VIII-1927.

Str. 247: Msgr. Ante Šare, m. 13-VI-1906, treba 13-V-1906.

Str. 279: Ignacij Slana C. M., m. 29-VI-1915, treba 29-VI-1925.

Str. 353: Dodati: Dr. Anton Korošec, zač. kanonik Lavant. stolnog kaptola, predsjednik Senata u Beogradu, r. 12-V-1872, Sv. Jurij ob Ščavnici ⊙ Ljutomer, m. 25-VII-1895. (Maribor, Koroščeva 12).

Str. 427: O. Karlo Balić, r. 1900, treba 1899.

XIII.

IMENIK
(INDICES).

1. DIJECEZE.
(INDEX DIOECESIUM).

Bačka Ap. adm. 375—392
Banatska Ap. adm. 393—405
Banjalučka bisk. 156—166
Barska nadb. 357—362
Beogradska nadb. 363—368
Bosansko-srijemska bisk. 80—102
Dubrovačka bisk. 205—216
Đakovačka bisk. (vidi Bos.-srijem.)
Hvarska bisk. 217—226.
Kotorska bisk. 227—234
Krčka bisk. 235—243
Križevačka bisk. 103—113
Lavantinska bisk. 316—356
Ljubljanska bisk. 268—315
Mariborska bisk. (vidi Lavantinska)
Modruška bisk. (vidi Senjsko-Modr. bisk.)
Mostar.-Duvanjska i Trebinjska bisk. 167—178
Sarajevska nadb. (vidi Vrhbos.)
Skopljanska bisk. 369—374
Senjsko-Modruška bisk. 114—134
Splitska bisk. 179—204
Šibenska bisk. 244—255, 267
Trebinjska bisk. 176—178
Vrhbosanska nadb. 135—155
Zadarska Ap. adm. 255—267
Zagrebačka nadbisk. 20—79

2. ŽUPE I SAMOSTALNE KAPELANIJE.
(INDEX PAROECIARUM ET CAPPELLANIARUM EXPOSITARUM).

A

Ada 388
Adlešiči 305
Akron O., grkokat. ž. 529
Akron O., rimokat. ž. 529
Ajdovec 306
Aleksandrovac Bos. 162
Aleksandrovo (Hrv.) 239
Aleksandrovo vik. Subotica 380
Aleksinica 123
Altlag 303
Aljmaš 88
Ambrus 306
Anaconda Mont. 532
Andrijaševci 92
Andrijevci 87
Apače (Slov.) 347
Apatin 383
Apatin vikarija 383
Arač 402
Artiče (Slov.) 346
Aržano 191

B

Babina Greda 87
Babino Polje 213
Babno Polje 281
Bač 385
Bačina 193
Bačinci 109
Bačka Palanka 387
Bačka Topola 381
Bački Breg 384
Bački Brestovac 382
Bački Monoštor 384
Bački Obrovac 388
Bačko Gradište 388
Bačko Novo Selo 385
Bačko Petrovoselo 389
Badljevina 40
Bagalovići 195
Bajagić 198
Bajmok 381
Bajša 381
Bakar 128
Bakarac 128
Baljke 112
Banatska Topola 398
Banatski Brestovac 399
Banatski Despotovac 401

Banatski Karlovac 403
Banbrdo 142
Banići 213
Banj 262
Banja Luka grkokatol. župa 110
Banja Luka rimokatol. župa 159
Banja Loka 302
Banjevci 251
Banjol 240
Banovci Novi 95
Bar 359
Bar Novi 360
Baranjsko Petr. Selo 98
Barbat na Pagu 258
Barbat na Rabu 240
Barberton O. 532
Barilovićki Leskovac 57
Barlovci 152
Bartolovec 66
Bast-Baškavoda 193
Baščanska Draga 239
Baška 239
Baška Stara 239
Baškavoda-Bast 193
Baške Oštarije 122
Batina 97
Bebrina 44
Bec 372
Bečej Novi 402
Bečej Stari 389
Bedekovčina 39
Bedenica 60
Bednja 37
Begej sv. Đurađ 397
Begunje pri Cerknici 281
Begunje pri Lescah 293
Bela 67
Bela Cerkev 299
Bela Crkva 403
Bele Vode 340
Belec 38
Belica 45
Beli Manastir 97
Belo Blato 397
Beltinci 349
Benkovac 259
Beodra 399
Beograd Bl. D. Marija 366
Beograd grkokat ž. 112
Beograd sv. Anto 366
Beograd sv. Ćiril i Metodije 366
Beograd Krist Kralj 366
Beograd sv. Petar 367
Berak 90
Berkasovo 109
Besnica 286
Betina 252
Betlehem Pa. 532
Bevke 284
Bezdan 384
Bežlja 150
Bibinje 257
Bihać 160
Bijelo Brdo 148
Bijelo Polje Potoci 171
Bijeljina 150
Bikovo 381
Bila 163
Bilaj 122
Bilje 98
Biograd na moru 261
Biokovska Župa 192
Biorine 198
Bisag 60
Bisko 198
Bistra 33
Bistrica 145
Bistrica Slov. 338
Biškupec 66
Bitelić 198
Bitolj 372
Bizeljsko 346
Bizovac 96
Bjelovar 57
Blace Pustinja 223
Brdovec 33
Blagaj 170
Blagaj Hrv. 127
Blagovica 291
Blato 196
Blato 211
Blato Belo 397
Bled 293
Blizanci 171
Blizna 251
Bloke 281
Bobovišće 223
Bočar 399
Bočna 336
Boće 150
Bogdanci 111
Bogdašići 230
Bogićevci Gornji 43
Bogojevo 383
Bogojina 349
Bogomolje 221
Bohinjska Bela 293
Bohinjska Bistrica 293
Boka 401
Bokšić 68
Bol 222
Bor 367
Boraja-Lepenica Vrsno
Borićevac 123
253
Borovci 195
Borovec 302
Borovica 144
Borovnica 283
Bos. Aleksandrovac 162
Bos. Brod 148
Bos. Dubica 160
Bos. Gradiška 162
Bos. Grahovo 163
Bos. Kostajnica 160
Bos. Novi 161
Bos. Petrovac 161
Bos. Šamac 152
Bosiljevo 55
Bošnjaci 93
Boštanj 295
Božava 264
Brajkovići 146
Branjin Vrh 97
Branjina 97
Braslovče 334
Bratica 360
Brbinj 264
Brce 231
Brckovljani 34
Brčko 150
Brdo (pri Podpeči) 291
Brdo Veliko 104
Brdovec 33
Breg Bački 384
Bregi Koprivnički 48
Bregi Posavski 52
Brela Donja 193
Brela Gornja 193
Brest 126
Brestovac Bački 382
Brestovac Banatski 399
Brestovac Požeški 42
Brestovsko 142
Breške 149
Breza 144
Breznica 293
Breznički Hum 60
Brezno ob Dravi 327
Brezovica 62
Brezovica pri Ljublj. 279
Brežice 346
Brgat 209
Brgulje 263
Bribir 124
Bridgeport Conn. 532
Bridgeville Conn. 532
Bridgeville Pa. 532
Brinje 119
Brist 193
Bristivica 251
Briševo—Grue 257
Brlog 121
Brod Bosanski 148

Brod na Kupi 130
Brod Moravice 131
Brod Slavonski 88
Brođanci 97
Brštanovo 253
Brušane 122
Brusje 220
Brusnica 148
Brusnice 299
Buče 341
Bučica 63
Bučići 146
Bučje 44
Bučka 296
Budimir 198
Budisava 386
Budva 231
Bugojno 145
Buk 41
Bukevje 61
Bukin 388
Bukovica 172
Bukovica Nova 68
Bukovec Veliki 49
Bukovščica 289
Bunić 124
Busovača 142
Butte Mont. 533
Bužim 122

C

Calaumet Mich. 532
Cankova 350
Carevdar 58
Cavtat 210
Celje 335
Cer 148
Cerje 34
Cerkev Bela 299
Cerkev Nova 337
Cerkev Stara 303
Cerklje ob Krki 296
Cerklje pri Kranju 287
Cerknica 281
Cerna 93
Cernik (Senj. bisk.) 129
Cernik (Zagr. nad.) 42
Cerovac 57
Cerovljani 110
Cerovnik 126
Cesarica 120
Cetingrad 127
Cetinje 359
Cezanjevci 326
Chicago Ill., sv. Jeronim 529
Chicago Ill., sv. Jurij 532
Chicago Ill., sv. Petar 529
Chicago Ill., Presv. Srce Isusovo 529
Chicago Ill., sv. Štefan 532
Chicago Ill., Presv. Trojstvo 529
Chicago Ill., Uznesenje Bl. D. M. 530
Chisholm Minn. 533
Ciglena 58
Cirkovce 329
Cirkvena 58
Cista 191
Cleveland O., sv. Lovrenc 533
Cleveland O., sv. Marija 533
Cleveland O., sv. Nikola 530
Cleveland O., sv. Pavao 530
Cleveland O., sv. Vid 533
Crikvenica 125
Crkva Bela 403
Crkvica 147
Crnac 68
Crnač 175
Crna Gora na Pelješcu 212
Crni Lug 130
Crnja 398
Crnja Nova 398
Crvenka 382
Cvitović 127
Cvjetlin 38

Č

Čabar 130
Čačvina 198
Čadram 339
Čađavica 68
Čaglić 40
Čakovec 46
Čalma 90
Čanak 121
Čantavir 381
Čapljina 170
Čaporica 198
Čara 211
Čatež ob Savi 296
Čatež pod Zaplazom 301
Čazma 50
Čemerno 142
Čeminac 98
Čemšenik 292
Čepin 97
Čerević 94
Čerin 172
Čestereg 398
Češnjice 292
Čib 388
Čiče Novo 62
Čiče Staro (Vukovina) 62
Čilipi 210
Čitluk 172
Čoka 399
Čonoplja 384
Črensovci 350
Črešnjevec 338
Črešnjice 337
Črmošnjice 299
Črna 348
Črna gora 329
Črneče 348
Črni Vrh 289
Črnomelj 305
Črnuče 279
Čučerje 33
Čuklić 163
Čuntić 35
Čurug 389
Čvrljevo 258

D

Dabar 121
Dalj 88
Danilo-Kraljice 249
Dapci 50
Darda 98
Daruvar 40
Davča 291
Davor 43
Dekanovec 45
Delnice 130
Denver Colo 533
Deronje 385
Derventa 148
Derventa grkokat. ž. 111
Desinić 64
Desne 195
Despotovac Banat. 401
Detroit Mich., hrv. ž. 530
Detroit Mich., slov. ž. 534
Devetina 164
Devetina grkokat. ž. 111
Devica Marija v Polju 279
Dežanovac 40
Deževice 142
Dicmo Donje 198
Dicmo Gornje 198
Diklo 258
Dinjiška 258
Dišnik 108
Divjake 131

Divuša 53
Dob pri Domžalah 284
Dobje pri Planini 341
Doboj 150
Dobova 346
Dobovec 297
Dobranje (Imotske) 191
Dobranje (Neretvanske) 195
Dobrava 293
Dobrepolje 303
Dobretići 145
Dobrinj 240
Dobrna 337
Dobrnič 307
Dobropoljana 262
Dobrota 230
Dobrota-Ljuta 230
Dobrova 279
Dobrovnik 350
Dol 128
Dol na Braču 221
Dol na Hvaru 220
Dol pri Hrastniku 343
Dol pri Ljubljani 279
Dolac 146
Dolac Donji 198
Dolac Gornji—Srijane 199
Dolac Ljuti 175
Dole pri Litiji 297
Dolenci Vel. 351
Dolenja Vas 304
Dolenji Logatec 283
Doli 213
Dolič 331
Dolina 162
Dolina Velika 297
Dolnja Lendava 350
Doljani 143
Domaljevac 152
Domžale 285
Donja Brela 193
Donja Dubrava 45
Donja Gora 210
Donja Kupčina 64
Donja Lastva 232
Donja Stubica 34
Donja Voća 67
Donja Zelina 34
Donja Žeževica 196
Donja Župa 209
Donje Dicmo 198
Donje Hrasno 177
Donje Pazarište 123
Donje Selo 188
Donje Sitno 188
Donji Dolac 198
Donji Gradac 176
Donji Humac 222
Donji Kosinj 123
Donji Miholjac 96
Donji Mosti 49
Donji Muć 188
Donji Stoliv 230
Donji Šestani 350
Donji Vidovec 45
Doroslovo 383
Dovje 293
Dračeva Luka 222
Dračevac 258
Dračevica 222
Draga Baščanska 239
Draga (Hrv.) 129
Draga (Slov.) 304
Draga Supetarska 241
Draganci 50
Draganići 55
Dragatuš 305
Drage 107
Dragove 264
Dramalj 125
Dramlje 345
Draškovec 45
Drašnice 193
Dravograd 348
Draž 97
Dražgoše 289
Drenovci 94
Drenje 86
Drežnica 174
Drežnik-Grad 127
Drinovci 171
Drivenik 125
Drniš 250
Drnje 49
Drvenik 193
Drvenik-Ploča 200
Dubašnica 240
Dubica Bosanska 160
Dubica Gor. 151
Dubica (Hrv.) 53
Dubočac 44
Duboševica 97
Dubovac Karlovac 55
Dubovac (Hrv.) 59
Dubranec 61
Dubrava (Dalm.) 196
Dubrava Donja 45
Dubrava (Hrv.) 50
Dubrava Stara (Bos.) 111
Dubrava Stara (Bos.) 165
Dubrave 151
Dubrave Prenj 177
Dubravice 251
Dubravčak 51
Dubrovnik 208
Dubrovnik-Pile 209
Duće 196
Dugopolje 189
Dugo Selo 35
Duplje 287
Dusina 193
Duvno 173

Đ

Đakovica 372
Đakovo 86
Đelekovec 48
Đevđelija 111
Đulaves 41
Đurđenovac 68
Đurđevac 47
Đurđevo 109
Đurđic 59
Đurđin 380
Đurići 232

E

East Chicago 530
Ebental 303
Ečka 398
Elemir Nemački 398
Ely Minn. 533
Erdevik 90
Erpenja Velika 65
Ervenik Gornji 260
Euclid O. 533
Eveleth Minn. 533

F

Fara pri Kostelu 302
Farkašić Stari 36
Feketić-Sekić 381
Ferdinandovac 47
Feričanci 68
Filip-Jakov 261
Filipovo 382
Foča 148
Fojnica 143
Forest City Pa. 533
Fram 329
Frankolovo 337
Futog Novi 386
Fužine 130

G

Gabela 170
Gaj 40
Gajdobra 388
Gajdobra Nova 388
Gaj Veliki 402
Gakovo 384
Gala 198
Galicija 335
Galovac 257
Garčin 89
Gardun-Vojnić 200
Garešnica 50

Garica 239
Gary Ind. 530
Gata 196
Gdinj 221
Generalski Stol 126
Gerovo 130
Gibarac 90
Gilbert Minn. 533
Glamoč 163
Glavatičevo 174
Glina 36
Glođane 372
Glogonj 400
Glogovnica 59
Gola 49
Goli Breg 62
Golo 279
Golo Brdo 145
Golubinci 95
Gomilica Kaštel 189
Gomilsko 334
Gora 36
Gora Crna na Pelješcu 212
Gora Črna pri Ptuju 329
Gora Kranjska 294
Gora pri Sodražici 304
Goranci 171
Gorenji Logatec 283
Gorica (Herceg.) 171
Gorica Kamna 294
Gorica Mala 37
Gorica na Pagu 258
Gorica-Raštane 257
Gorica Velika 62
Gorice (Bosna) 151
Goričan 45
Goriče 287
Gorjani 86
Gorje 293
Gornja Brela 193
Gornja Dubica 151
Gornja Jelenska 52
Gornja Lastva 232
Gornja Lendava 350
Gornja Mužlja 397
Gornja Polskava 338
Gornja Ponikva 340
Gornja Radgona 326
Gornja Rijeka 61
Gornja Stubica 34
Gornja sv. Kungota 324
Gornja Zenica 147
Gornja Žeževica 196
Gornja Župa 209
Gornje Dicmo 198
Gornje Hrasno 177
Gornje Selo 189
Gornje Sitno 189
Gornji Bogićevci 43
Gornji Breg Senta 390
Gornji Dolac-Srijane 199
Gornji Ervenik 260
Gornjigrad 336
Gornji Humac 223
Gornji Kosinj 123
Gornji Lipovac 44
Gornji Mihaljevec 46
Gornji Muć 189
Gornji Petrovci 351
Gornji Stoliv 230
Gornji Šestani 360
Gornji Vakuf 145
Gospić 122
Gotenica 302
Gotovlje 335
Goveđari 213
Gozd 285
Grab 199
Grabar 107
Grablje na Hvaru 220
Grabovac 191
Grabovica 172
Gračac (Bosna) 143
Gračac (Hrv.) 124
Gračanica Skopaljska 146
Gradac (Dalm.) 193
Gradac Donji 176
Gradac kod Drniša 250
Gradac Mostarski 176
Gradac Posuški 175
Gradac Stari 69
Gradačac 151
Gradec 59
Gradec Polhov 280
Gradina 69
Gradiška Bosanska 162
Gradiška Nova 43
Gradiška Stara 43
Gradište 93
Gradište Bačko 388
Gradnići 172
Grahovo Bos. 163
Grahovo pri Cerknici 281
Granešina 33
Grbe 258
Grčarice 304
Greaney Minn. 533
Grđevac Veliki 58
Grebaštica 249
Grižane 125
Griže 335
Grljevići 173
Grobnik 129
Grohote 189
Gromiljak 143
Grubišno Polje 51
Gruda 210
Grude (Herc.) 171
Grude (Slov.) 361
Grue-Briševo 257
Gruž 209
Guča Gora 146
Gudurica 403
Gumjera 164
Gunaraš-Mol 389
Gundinci 87
Gunja 94
Gusinje 372
Gušće 53
Guštanj 349
Gvozdansko 53

H

Hajdina 330
Hajfeld 402
Harkanovci 97
Hercegnovi 231
Hercegovac 51
Hetin 398
Hinje 307
Hlebine 49
Hoče 329
Homec 285
Horgoš 390
Horjul 283
Hotedršica 283
Hotič 297
Hotiza, ekspoz. 350
Hrasno Donje 177
Hrasno Gornje 177
Hrastnik 343
Hrastovica 36
Hraščina 61
Hreljin 128
Hrib 131
Hrnetić-Karlovac 55
Hrtkovci 93
Hrvace 199
Hrvatska Neuzina 401
Hrvatski Blagaj 127
Hum Breznički 60
Humac Donji 222
Humac Gornji 223
Humac (Herceg.) 173
Hvar 219

Iđoš Mali 381
Ig 280
Igrane 193
Ihan 285
Ilok 90
Imbriovec 48
Imotska Poljica 191
Imotski 191
Imotsko Slivno 191
Inđija 95
Indianopolis Ind. 533
Irig 93

Islam Latinski 263
Ist 263
Ivanec 67
Ivanec Koprivnički 48
Ivanečka Kamenica 38
Ivanić-Grad 51
Ivanić-Kloštar 51
Ivankovo 92
Ivanovo 399
Ivanjska (Bosna) 159
Ivanjska (Hrv.) 50
Izbično 175
Iž Mali 264
Iž Veli 265

J

Jablanac 120
Jablanica 174
Jabuka 400
Jadrtovac-Grebaštica 249
Jajce 162
Jakšić 41
Jakuševec 61
Jalžabet 66
Jamnica Pisarovinska 64
Janče 297
Jankov-Most 110
Jankovci Stari 91
Janjevo 372
Janjina 212
Jarenina 324
Jarmina 92
Jasenice 261
Jasenovac 53
Jastrebarsko 54
Jaša Tomić 401
Javor pod Ljubljano 282
Javorje (Slov.) 349
Javorje pri Litiji 297
Javorje nad šk. Loko 289
Jazovo 400
Jelačićevo 47
Jelaške 144
Jelenje 129
Jelenska Gornja 52
Jelsa 220
Jermenovci 403
Jesenice (Dalm.) 189
Jesenice (Slov.) 294
Jesenje 38
Jezera 252
Jezerane 119
Jezersko 289
Ježica 280
Johnstown Pa, hrv. ž. 530
Johnstown Pa, sl. ž. 533
Joliet Ill. hrv. ž. 530
Joliet Ill. slov. ž. 533
Josipdol 126
Jurklošter 343

K

Kakanj-Zgošća 144
Kali 265
Kalinovac 47
Kalnik 59
Kalobje 345
Kaluđerovac 123
Kalje 54
Kamanje 56
Kambelovac Kaštel 189
Kamen-Stobreč 190
Kamenica (Bosna) 110
Kamenica Ivanečka 38
Kamenica Srijemska 94
Kamensko-Karlovac 55
Kamna Gorica 294
Kamnica pri Mariboru 323
Kamnik 285
Kampor 240
Kančevci 351
Kaniška Iva 51
Kaniža grkokat. ž. 108
Kanjiža Nova 400
Kaniža (Slav.) 89
Kanjiža Stara I 391
Kanjiža Stara II 391
Kanjiža Stara III 391
Kanjiža St.-Nadrljan 392
Kanjiža St.-Uzunovićevo 392
Kansas City Kas., hrv. ž. 530
Kansas City Kas., slov. ž. 533
Kapela pri Brežicah 346
Kapela (Hrv.) 58
Kapela Nova 44
Kapela pri Radencih 326
Kapla 348
Kaprije 248
Kaptol 41
Karavukovo 386
Karlobag 120
Karlovac Banatski 403
Karlovac (Hrv.) 55
Karlovac-Dubovac 55
Karlovac-Hrnetić 55
Karlovac-Kamensko 55
Karlovci Srijemski 94
Kastav 132
Kastav Sv. Križ 132
Kašina 35
Kašt 107
Kaštel Gomilica 189
Kaštel Kambelovac 189
Kaštel Lukšić 200
Kaštel Novi 200
Kaštel Stari 201
Kaštel Sućurac 189
Kaštel Štafilić 201
Katarina 397
Katuni-Kreševo 197
Kebelj 339
Kelebija Vikarija 379
Kijevo 250
Kikinda Velika 402
Kiseljak 143
Kistanje 260
Klakar 89
Klanac-Pazarište 123
Klanjec 65
Klek 397
Klenovnik 38
Klepci 177
Klis 189
Kliševo 209
Klobuk 174
Kloštar Ivanić 51
Kloštar Podravski 47
Kljaci 250
Ključ 163
Kneginec 66
Kneževac Novi 400
Kneževi Vinogradi 98
Kneževo 98
Knićanin 400
Knin 250
Kobaš 44
Koče 361
Kočerin 175
Kočevje 302
Kočevska Reka 303
Kokra 287
Kolan 258
Koločep 209
Kolovrat 292
Kolut 384
Komarevo 36
Komenda 285
Komin 195
Komiža 224
Komletinci 90
Kompolje 121
Komušina 150
Konavle 210
Kongora 172
Konjevrate 249
Konjic 174
Konjice Slov 339.
Konjsko 189
Konjščina 38
Kopanica 87
Kopanj 282
Koprivna 349
Koprivnica (Hrv.) 48
Koprivnica (Slov.) 347
Koprivnički Bregi 48
Koprivnički Ivanec 48

Koprivnik v Bohinju 294
Koprivnik (Nesseltal) 302
Koprivno 199
Koraće 148
Korčula 211
Korenica 127
Korićani 146
Korlat 260
Kornić 239
Koroška Bela 294
Kosinj Donji 123
Kosinj Gornji 123
Kosovska Mitrovica 372
Kostajnica Bosanska 160
Kostajnica (Hrv.) 53
Kostanje 197
Kostanjevica 296
Kostanjica 232
Kostel 64
Kostrena Sv. Barbara 129
Kostrena Sv. Lucija 129
Kostrivnica 344
Košica 298
Kotari 63
Kotišina Makar 194
Kotlenice 189
Kotlje 349
Kotor 230
Kotoriba 45
Kotor-Varoš 160
Kovin 399
Kovor 287
Kozarac 110
Kozarevac 47
Kozica 193
Kozje 341
Kožino 258
Kragujevac 367
Kraljev Vrh 34
Kraljeva Sutjeska 144
Kraljevec na Sutli 65
Kraljevica 128
Kraljevo 367
Kraljice-Danilo 249
Kranj 287
Kranjska Gora 294
Krapanj 249
Krapina 39
Krapinske Toplice 39
Krapje 53
Kras 240
Krasica 128
Krasno 121
Krašić (Dalm.) 231
Krašić (Hrv.) 54
Krašnja 292
Kratečko 53
Kravarsko 62
Kresnice 297
Kreševo 143
Kreševo-Katuni 197
Krčke 112
Krišpolje 119
Krivi Put 120
Križ (Hrv.) 52
Križe (Slov.) 287
Križevci (Hrv.) 59
Križevci, grkokat. ž. 107
Križovljan 67
Krk (Hrv.) 238
Krka (Slov.) 307
Krmpote 120
Krnjaja 384
Krnjeuša 161
Kropa 294
Krstatice 191
Krstur Ruski 110
Krško 296
Krtole 231
Krušvar 198
Kruševica 87
Kruševlje 384
Kruševo (Dalm.) 261
Kruševo (Herceg.) 172
Kucura 382
Kucura grkokat. ž. 109
Kučiće 197
Kučine 190
Kukljica 265
Kukujevci 90
Kukuljanovo 128
Kula 382
Kula Solakova 144
Kula Široka 123
Kulaši 164
Kuna 212
Kunova 165
Kupčina Donja 64
Kupinec 63
Kupusina 385
Kuterevo 121
Kutina 52
Kutjevo 41
Kuzminec 48
Kuželj 130

L

Lackawanna N. Y. 530
Ladislav 51
Ladvenjak-Velemerić 57
Laćevac 127
Laporje 338
La Salle Ill. 534
Lasinja 64
Lastva Donja 232
Lastva Gornja 232
Lašče Velike 305
Laško 343
Latinski Islam 263
Lazarevo 397
Leadville Colo 534
Lećevica 253
Ledenice 125
Ledinac 175
Legrad 45
Lendava Dolnja 350
Lendava Gornja 350
Lepenica Boraja-Vrsno 253
Lepenica 111
Lepetane 232
Lepoglava 38
Lesce 294
Leskovac Barilovićki 57
Leskovec pri Krškem 296
Leskovica 290
Lešće na Dobri 126
Lešće kod Otočca 121
Leše 294
Letinac 120
Letnica 372
Levanjska Varoš 86
Libeliče 348
Lič 130
Lički Novi 122
Lički Osik 122
Lički Ribnik 123
Limbuš 330
Linardići 239
Lipa 126
Lipice 120
Lipnik 56
Lipoglav 282
Lipovac 91
Lipovac Gornji 44
Lipovljani 43
Lipovljani grkokat. ž. 108
Lisac 213
Liskovica 163
Lišane-Ostrvica 252
Lišnja 111
Lištani 163
Litija 298
Livari 360
Livno 163
Lobor 38
Loče 339
Log Spodnji 303
Log Stari 303
Logatec Dolenji 283
Logatec Gorenji 283
Lok 386
Loka pri Zid. mostu 343
Loka Stara 290
Loka Škofja 290
Lokve 130
Lokvičići 191
Lom 287
Lonja 54

Lopar 241
Lopud 209
Lorain O., hrv. ž. 530
Lorain O., slov. ž. 534
Los Angeles Cal. 530
Loški Potok 304
Lovas 91
Lovinac 124
Lovrečina 60
Lovreć 191
Ložišče 224
Luč 98
Luče 336
Lučine 290
Ludbreg 48
Ludbreški Sv. Đurađ 48
Ludina 52
Luka 39
Luka Dračeva 222
Luka Prvić 248
Luka nekad Sustipanska Luka 264
Luka šipanska 210
Lukač 69
Lukavac 149
Lukovo-Šugarje 120
Lukovo Otočko 120
Lukšić Kaštel 200
Lukoran 265
Lukovdol 131
Lumbarda 211
Lun na Pagu 241
Lupoglav 52

Lj

Ljubač 263
Ljubešćica 61
Ljubitovica 253
Ljubljana 278
Ljubljana-Marijino Oznanjene 277
Ljubljane-Moste 278
Ljubljana-Spodnja šiška 278
Ljubljana-Stolna Župnija 277
Ljubljana-Sv. Ćiril in Metod 278
Ljubljana-Sv. Jakob 277
Ljubljana-Sv. Petar 278
Ljubljana-Trnovo 278
Ljubljana-Vič 279
Ljubno 294
Ljubno ob Savinji 336
Ljubunčić 164
Ljuti Dolac 175
Ljutomer 326

M

Macinec 46
Mače 38
Mačkovac 43
Madžarevo 61
Mahićno 56
Mahovljani 162
Maja 36
Majkovi 209
Majšperg 338
Makar-Kotišina 194
Makarska 192
Makole 338
Mala Gorica 37
Mala Nedelja 326
Mala Nova 111
Mala Solina 36
Mala Subotica 45
Mali Iđoš 381
Mali Iž 264
Mali Ston 213
Manastir Beli
Mandalina 249
Mandaljena 209
Maradik 95
Maranovići 213
Marenberg 327
Margečan (Bela) 67
Maribor predmest. ž. 329
Maribor-stolna župa 322
Maribor-Sv. Marija 323
Marija Bistrica 34
Marija Gorica 34
Marija Nazaret 336
Marija Reka 334
Marija Snežna na Velki 325
Marina 251
Mariolana 403
Marjanci 96
Markovac 110
Markovci 351
Markuševec 33
Martijanec 48
Martinac Novi 165
Martinica 397
Martinska Ves 37
Martjanci 351
Martonoš 391
Maruševec 67
Maslinica 190
Mavčiče 287
Mc Keesport Pa 531
Meadsville Mont. 534
Medovdolac 191
Medviđe 260
Međugorje 172
Međurić 41
Mekinje 285
Mengeš 285
Metkovići 195
Metlika 305
Mežica 349
Mihajlovo 398
Mihaljevac Gornji 46
Miholec 60
Miholjac Donji 96
Miholjanec 49
Mihovljan 38
Mikanovci Stari 92
Miklouš 50
Mikluševci 109
Miletić Srpski 383
Miletić Svetozar 385
Milna 224
Miljevac 162
Miljevci 250
Milvale Pa 531
Mitrovica Srijem. grk. 109
Mitrovica Srijem. rkt. 94
Miokovićevo 41
Mirca 221
Mirlović 250
Mirna 301
Mirna Peč 299
Mitrovica Kosovska 372
Mitrovica Srijemska rkt. ž. 94
Mitrovica Srijemska grk. ž. 109
Mitterdorf 303
Mlini 209
Modoš 401
Modriča 151
Modruš 126
Mokošica 209
Mokrin 402
Mokronog 301
Mol 389
Mol-Gunaraš 389
Molat 264
Molve 47
Monoštor Bački 384
Morančani 149
Moravče (Hrv.) 35
Moravče (Slov.) 292
Moravica Stara 382
Morović 90
Moslavina Podravska 69
Mostar 170
Mostarski Gradac 176
Mosti Donji 49
Mošnje 295
Mošorin 386
Motnik 285
Mozelj 302
Mozirje 336
Mözel 302
Mravince 190

Mrcine 210
Mrežnica-Sv. Petar 57
Mrkonjić Grad 163
Mrkopalj 130
Mrljane-Neviđane 262
Mrzlopolje 108
Muć Donji 188
Muć Gornji 189
Mundanije 241
Muo 230
Murska Sobota 351
Murter 252
Murvica 222
Murvica 257
Muta 327
Mužlja Gornja 397

N

Nadin 260
Nadrljan 392
Naklo 288
Nakovo 402
Nart Savski 35
Našice 68
Natkrižovljan 67
Nedelišće 46
Nedelja Mala 326
Nedelja Velika 328
Nedjelja Sv. na Hvaru 220
Negova 325
Nemački Elemir 398
Nemška Loka 303
Neorić 190
Nerežišće 222
Nesseltal 302
Neuzina Hrvatska 401
Nevesinje 171
Nevest 253
Nevlje 286
Neviđane-Mrljane 262
Nevinac 58
New Duluth Minn. 534
New York N. Y., hrv. 531
New York N. Y., slov. 534
Nijemci 90
Nikinci 93
Nikšić 361
Nin 259
Ninčićevo 401
Niš 367
Noršić-Selo 63
Nova Bukovica 68
Nova Cerkev 337
Nova Crnja 398
Nova Gajdobra 388
Nova Gradiška 43
Nova Kanjiža 400
Nova Kapela 44
Nova Mala 111
Nova Oselica 290
Nova Palanka 388
Nova Rača 58
Nova Sela 197
Novaštifta 336
Nova Štifta 304
Nova Topola 162
Novak 91
Novalja na Pagu 241
Novalja Stara 241
Novi Banovci 95
Novi Bar 360
Novi Bečej 402
Novi Bosanski 161
Novi Futog 386
Novigrad 262
Novi Kaštel 200
Novi Kneževac 400
Novi Lički 122
Novi Martinac 165
Novi Sad 387
Novi Sad, armen. ž. 387
Novi Sad, grkokat. ž. 110
Novi Slankamen 95
Novi Šeher 147
Novi Vinodol 125
Novi Vrbas 382
Novigrad na Dobri 55
Novigrad Podravski 49
Novo Čiče 62
Novo Mesto 299
Novo Sarajevo 142
Novo Selo 373
Novo Selo Bačko 385
Novo Selo na Braču 223
Novska 43
Nunić 260
Nuštar 92

O

Oberskrill 302
Obljaj (Bos. Grahovo) 163
Oborovo 35
Obrež Sv. Ilija 66
Obrovac 262
Obrovac Bački 388
Odra 62
Odvorci 89
Odžaci 386
Odžak 152
Ogorje 253
Ogulin 126
Ojstrica 348
Okićka Sv. Marija 63
Okruk 201
Olib 264
Olimje 341
Omaha Neb. 531
Omiš 197
Omišalj 240
Omoljica 399
Opovo 400
Oprisavci 89
Opuzen 195
Orah 194
Orahovica 68
Orašac 210
Orebić 212
Orehovica 39
Oriovac 44
Ormož 328
Orubica 43
Osekovo 52
Oselica Nova 290
Oselica Stara 290
Osijek I, II, III 88
Osik Lički 122
Osilnica 303
Osojnik 210
Osova 147
Ostrožac na Neretvi 143
Ostrvica 197
Ostrvica-Lišane 252
Ošlje 213
Oštarije Baške 122
Oštarije kod Ogulina 126
Oštra Luka 152
Oštrc 54
Otinovci 145
Otočac 121
Otočak 149
Otok (Dalm.) 199
Otok (Slav.) 91
Otok na Dobri 126
Otrić-Struge 195
Ovčarevo 146
Ovsiše 295
Ozalj 56

P

Pačir 381
Padej 400
Pag 258
Pakljena
Pakoštane 261
Pakrac 41
Palanka 124
Palanka Bačka 387
Palanka Nova 388
Pale 142
Palić Vikarija 380
Pameče 331
Pančevo 401
Parabuć 386
Paraćin 368
Pardanj 401
Pasičina 196
Pašićevo 387
Pašman 262
Pavlovo 398

Pazarište Donje 123
Pazarište Klanac 123
Peč Mirna 299
Peč Vranja 286
Pečarovci 351
Peče 292
Peć 373
Pećine 146
Pećnik 152
Pećno 107
Perast 233
Perlez 401
Pernice 327
Pertoča 351
Perušić (Dalm.) 260
Perušić (Hrv.) 123
Pešćenica 62
Peteranec 49
Petlovac 98
Petrćane 259
Petrićevac 160
Petrijanec 67
Petrijevci 97
Petrinja 37
Petrovac 231
Petrovac Bos. 161
Petrovaradin 94
Petrovci 109
Petrovci Gornji 351
Petrovgrad 397
Petrovina 54
Petrovoselo Bačko 389
Petrovoselo Baranj. 98
Petrovoselo Staro 44
Petrovsko 39
Pilštanj 342
Piramatovci 252
Pirovac 252
Pisanica Vel. 58
Pisarovinska Jamnica 64
Pišece 347
Piškorevci, rkt. ž. 86
Piškorevci, grk. ž. 108
Pitomača 47
Pittsburgh Pa. hrv. ž. 531
Pittsburgh Pa., slov. ž. 534
Pitve 220
Planica-Rateče 295
Planina 342
Planina pri Črnomlju 305
Planina pri Rakeku 281
Plaški 126
Plavna 386
Plehan 149
Plemenitaš 131
Plešce 131
Plešivica 54
Pleternica 41
Plina 196
Ploča-Drvenik 200
Ploče 172
Pločica 399
Pločice 211
Ploščica Stara 51
Podaca 194
Podbablje 192
Podbrezje 288
Podcrkavlje 89
Podčetrtek 342
Podgajci Podravski 96
Podgora 194
Podgorač 68
Podgorica 361
Podgorje 332
Podgrad 300
Podgrađe 197
Podhum (Banjal. bisk.) 164
Podhum (Vrhbos. nadbisk.) 143
Podlapac 124
Podlipa 283
Podmilačje 145
Podravska Moslavina 69
Podravska Slatina 69
Podravske Sesvete 47
Podravski Kloštar 47
Podravski Novigrad 49
Podravski Podgajci 96
Podsreda 342
Podstene 131
Podstrana 190
Podturen 45
Podvinje 89
Podzemelj 306
Pokrivenik 232
Pokupsko 64
Polača 261
Polana Velika 350
Polenšak 330
Polhov Gradec 280
Polica 282
Poličnik 257
Poljaci 151
Poljana Sutlanska 65
Poljane nad Škofjo Loko 290
Poljane pri Toplicah 300
Poljane Velike 305
Poljanica 33
Poljčane 338
Polje 240
Polje Babino 213
Polje pri Podčetrtku 342
Polje Zlato 293
Poljica 221
Poljica (Dalm.) 259
Poljica (Hrv.) 239
Poljica Imotska 191
Poljica kod Vrgorca 194
Polom 303
Polskava Gornja 338
Polskava Spodna 339
Polšnik 298
Polzela 335
Ponikva Gornja 340
Ponikva ob juž. želj. 345
Ponikve 214
Popovac 98
Popović 260
Posavski Bregi 52
Posedarje 263
Postira 222
Posušje 175
Posuški Gradac 175
Pošpilje 224
Pothum 143
Potiski sv. Nikola 400
Potkraj 146
Potoci-Bijelo Polje 171
Potočani 152
Potok Laški 304
Potravlje 199
Povlja 223
Povljana 258
Požega Slavonska 42
Požeške Sesvete 42
Požeški Brestovac 42
Praputnjak 128
Praznice 223
Prčanj 230
Prečna 300
Preddvor 288
Predoslje 288
Pregrada 64
Preko 265
Prekrižje 54
Prelog 45
Preloka 306
Preloščica 37
Premuda 264
Prenj-Dubrave 177
Preseka 60
Preserje 284
Preska 280
Prevalje 349
Prevorje 342
Prezid 131
Prežganje 298
Prgomelje 107
Prgomet 253
Pribić 54
Pridraga 262
Pridvorje 211
Prigrevica Sv. Ivan 383
Prihova 339
Prijedor 161
Prilišće 56
Primošten 251

Primskovo 298
Prisoje 173
Pristeg 260
Prišlin 64
Privlaka (Dalm.) 259
Privlaka (Slav.) 91
Prizna 121
Prizren 373
Prnjavor grkokat. ž. 111
Prnjavor rimokat. ž. 165
Proložac 192
Promina 250
Prozor (Bos.) 143
Prozor (Hrv.) 122
Prugovo 190
Prvić-Luka 248
Prvić-Šepurina 248
Ptuj, sv. Jurij 330
Ptuj, sv. Peter in Pav. 331
Pučišće 223
Pueblo Colo. 534
Punat 239
Punitovci 86
Pupnat 211
Pustinja Blaca 223
Pušća 34
Putinci 93

R

Rab 241
Rača Nova 58
Račice 251
Račinovci 95
Račišće 212
Radatovići 108
Radeče pri Zid. Mostu 298
Radgona Gornja 326
Radikovci 96
Radoboj 39
Radošić 253
Radošinovac 260
Radovica 306
Radovin 259
Radovljica 295
Radovo 111
Radunice 147
Rajhenburg 347
Rajevo selo, grk. ž. 109
Rajevo selo, rkt. ž. 95
Rajić 43
Raka 296
Rakitna 284
Rakitno 175
Rakovac 165
Rakovec Vrbovečki 60
Rakovica 127
Ramljane 122
Rama-Šćit 144
Rankin Pa. 531
Rankovići 147
Rasinja 48
Rasline 248
Rasno 176
Rastičevo 145
Rastovo 147
Rašćane 192
Rašeljke 173
Raštane-Gorica 257
Raštević 260
Rat Veli 265
Rateče-Planica 295
Rava 264
Ravča 194
Raven 60
Ravnagora 131
Ravna Reka 36 8
Ravno 176
Razbor 332
Razborje pri Zidanem Mostu 343
Razloge 131
Ražanac 263
Reber Topla 303
Rečica 56
Rečica ob Savinji 336
Reka Kočevska 303
Reka Ravna 368
Remete 33
Remetinec 61
Remšnik 327
Resnik 35
Reteče 290
Retkovci 93
Ribnica 304
Ribnica 333
Ribnički Kunić 56
Ribnik Lički 123
Ribno 295
Rice Min. 534
Ričice 124
Ričice (Dalm.) 192
Riđica 384
Rieg 303
Rijeka Gornja 61
Rijeka Stara 161
Risan 233
Risika 239
Rivanj-Sestrunj 265
Rob 304
Rocke Springs Wyo 534
Rodaljice 260
Rogatec 344
Rogotin 196
Rogoznica (Split. bisk.) 197
Rogoznica (Šiben. bisk.) 251
Rokovci 92
Rokovdol 94
Rose 232
Rosopasno 240
Roško Polje 173
Rotimlja 177
Rova 286
Rovišće 59
Rovte 284
Rozga 65
Rožat 210
Rože-Voštane 200
Ruda 199
Rude 63
Rudnik 280
Rudopolje 124
Ruma 93
Runović 192
Rupe 252
Ruski Krstur 110
Rusko Selo 402
Ruše 330
Ruševo 42
Ružići 171

S

Sajan 400
Salč 360
Sali 264
Samarica 50
Samobor 63
Sanad 400
San Francisko Cal. 534
Sanski Most 161
Sarajevo 141, 142
Sarajevo Novo 142
Sarča 401
Sarvaš 88
Sasina 161
Sava 298
Savar 265
Savski Nart 35
Sebešić 375
Sečanj 401
Sečenovo 403
Seget 201
Sekić-Feketić 381
Sela kod Siska 37
Sela Nova 197
Sela pri Kamniku 286
Sela pri Šumberku 307
Sela Zagorska 65
Selca na Braču 223
Selca na Hvaru 220
Selca nad Škofjo Loko 290
Selce 125
Sele 332
Selenča 386
Seline 263
Selnica (Hrv.) 46

Selnica ob Dravi 324
Selo Donje 188
Selo Gornje 189
Selo Novo 223
Selo Novo 373
Selo Rusko 402
Selo Srednje 190
Semeljci 86
Semič 306
Senta I. 389
Senta II. 389
Senta III. 390
Senta-Gornji Breg 390
Senta, vik. Kevi 390
Senta, sv. Antun 390
Senta-Tornjoš 390
Senj 119
Seonica 173
Sestrunj-Rivanj 265
Sesvete 35
Sesvete Podravske 47
Sesvete Požeške 42
Sestrunj-Rivanj 266
Sevnica ob Savi 347
Sharon-Farrel Pa. 531
Sheboygan Pa. 534
Sibinj, grkokat. ž. 108
Sibinj, rimokat. ž. 89
Sigetec 49
Sikirevci 87
Silba 264
Sinac 122
Sinj 199
Sinji Vrh 306
Sisak 37
Sitno Donje 188
Sitno Gornje 189
Sivac Stari 382
Sivša 150
Skakavac 57
Skenderovci 42
Skomarje 340
Skopaljska Gračanica 146
Skoplje 372
Skorenovac 399
Skradin 252
Sladka Gora 345
Sladojevci 69
Slakovci 91
Slankamen Novi 95
Slano 214
Slatina Podravska 69
Slatine na Čiovu 201
Slavetić 55
Slavonska Požega 42
Slavonski Brod 88
Slime 197
Slivnica (Dalm.) 263
Slivnica pri Celju 345
Slivnica pri Mariboru 329
Slivno (Imotsko) 191
Slivno (Neretva) 196
Slobodnica 89
Slov. Bistrica 338
Slov. Konjice 339
Slovenjgradec 332
Slunj 128
Smać 373
Smederevo 368
Smilčić 262
Smiljan 123
Smlednik 288
Smokovljani 214
Smokvica 212
Sobota (Austr.) 328
Sobota Murska 351
Sodražica 304
Sokoline 160
Solakova Kula 144
Solčava 336
Solin 190
Solina Mala 36
Soline 265
Soljani 95
Sombor 385
Sombor, boln. duhov. 385
Sonta 383
Sopje 69
Sora 280
Sorica 290
Sostro 280
Sošice 108
Sot 90
Soteska 300
Sotin 91
Split, stol. župa 188
Split-Lučac 188
Split-Veli Varoš 188
Splitska 222
Spodnja Polskava 339
Spodnja sv. Kungota 324
Spodnji Log 303
Srbobran 388
Središče 328
Srednja Vas v Bohinju 295
Srednje Selo 190
Srijane-Gornji Dolac 199
Srijemska Kamenica 94
Srijemska Mitrovica grkokat. ž. 109
Srijemska Mitrovica, rimokat. ž. 94
Srijemski Karlovci 94
Srinjine 190
Sromlje 347
Srpski Miletić 383
Stajnica 120
Stanišić 385
Stankovci 252
Stara Baška 239
Stara Cerkev 303
Stara Dubrava grkokat. ž. 111
Stara Dubrava, rimokat. ž. 165
Stara Gradiška 43
Stara Kanjiža I. 391
Stara Kanjiža II. 391
Stara Kanjiža III. 391
Stara Kanjiža-Nadrljan 392
Stara Kanjiža-Uzunovićevo 392
Stara Loka 290
Stara Moravica 382
Stara Novalja 241
Stara Oselica 290
Stara Ploščica 51
Stara Rijeka 161
Starčevo 399
Stari Bar 359
Stari Bečej 389
Stari Farkašić 36
Starigrad (Hrv.) 121
Starigrad na Hvaru 220
Starigrad pod Velebitom 263
Stari Gradac 69
Stari Jankovci 91
Stari Kaštel 201
Stari Log 303
Stari Mikanovci 92
Stari Sivac 382
Stari Trg ob Kolpi 306
Stari Trg pri Ložu 282
Stari Trg (Slov.) 332
Stari Vrbas grk. kat. 110
Staro Čiče (Vukovina) 62
Staro Petrovo Selo 44
Steelton Pa. 531
Stenjevec 33
Stična 282
Stilje 194
St. Louis Mo. 29
Stobreč-Kamen 190
Stojdraga 108
Stolac 177
Stoliv Donji 230
Stoliv Gornji 230
Ston Mali 213
Ston Veliki 214
Stopiče 300
Stoprce 344
Stranice 340
Stranje 286
Stratinska 161
Stravča 211
Stražeman 42

Strizirep 199
Strizivojna 87
Strojna 349
Strošinci 95
Struge na Dol. 304
Struge-Otrić 195
Strumica grkokat. 112
Stubica Donja 34
Stubica Gornja 34
Stubla 373
Studenci (Dalm.) 192
Studenci (Herc.) 174
Studenec 296
Studenice pri Poljčanah 339
Stup 142
Stupnik 63
Subotica I. 379.
Subotica II. 380
Subotica III. 380
Subotica IV. 380
Subotica-Bikovo 381
Subotica Mala 45
Subotica-Šupljak 380
Subotica-Tavankut 380
Subotica-Žednik 380
Subotica 2 (Vikarija Aleksandrovo) 380
Subotica 2 (Boln. duhovništvo 380
Subotica 2 (Vikarija Đurđin) 380
Subotica 4 (Vikarija Isusa Radnika) 381
Subotica 1 (Vikarija Kalvarija) 379
Subotica 1d (Vikarija Kelebija) 379
Subotica 7 (Vikarija Palić) 380
Subotica 1 (Vikarija Sebešić) 379
Subotica 3 (Vikarija sv. Ivana) 380
Subotica 7 (Vikarija sv. Križa) 381
Subotica 1. (Vikarija sv. Marije) 379
Sućurac Kaštel 189
Sućuraj 221
Suđurađ Pakljena 210
Suhidolac 253
Suho Polje 146
Suhopolje (Slav.) 69
Suhor 306
Suhovare 257
Sukošan 257
Sumartin 223
Sunja 54
Supetar 222
Supetarska Draga 241
Surčin 95
Sušak 129
Sušanj 231
Sutivan 222
Sutlanska Poljana 65
Sutomišćica 266
Sv. Ana v Slovenskih goricah 325
Sv. Andraž v Halozah 333
Sv. Andraž nad Polzelo 334
Sv. Andraž v Slovenskih goricah 331
Sv. Anton na Pohorju 333
Sv. Anton v Slovenskih goricah 325
Sv. Barbara v Halozah 333
Sv. Barbara pri Vurbergu 323
Sv. Benedikt v Slovenskih goricah 325
Sv. Bolfenk na Kogu 328
Sv. Bolfenk v Slovenskih goricah 325
Sv. Duh na Ostrem Vrhu 324 i 348
Sv. Duh v Velikom Trnu 296
Sv. Đorđe 360
Sv. Đurađ-Begej 397
Sv. Đurađ Ludbreški 48
Sv. Ema 344
Sv. Florijan ob Boču 344
Sv. František Ksaverij na Stražah 337
Sv. Gora 292
Sv. Gregor 305
Sv. Helena 280
Sv. Hubert 402
Sv. Ilija (Obrež) 66
Sv. Ilj pri Velenju 340
Sv. Ilj pod Turjakom 332
Sv. Ivan-Prigrevica 385
Sv. Ivan Zelina 61
Sv. Ivan Žabno 59
Sv. Jakob v Slovenskih goricah 324
Sv. Jakov (Šiljevica) 125
Sv. Jana 55
Sv. Jedert nad Laškim 343
Sv. Jelena (Dramalj) 125
Sv. Jernej nad Muto 327
Sv. Jernej pri Ločah 340
Sv. Jošt (Kranj) 288
Sv. Jošt na Kozjaku 337
Sv. Juraj kod Senja 121
Sv. Juraj na Bregu 46
Sv. Juraj u Trnju 46
Sv. Jurij ob juž. žel. 345
Sv. Jurij ob Pesnici 324
Sv. Jurij ob Ščavnici 326
Sv. Jurij pod Taborom 334
Sv. Jurij v Prekmurju 351
Sv. Jurij v Slovenskih goricah 325
Sv. Katarina 280
Sv. Klara 62
Sv. Križ 120
Sv. Križ nad Jesenicami 295
Sv. Križ na Slatini 344
Sv. Križ ob Krki 296
Sv. Križ pri Litiji 301
Sv. Križ pri Ljutomeru 326
Sv. Križ pri Mariboru 323
Sv. Kungota Gornja 324
Sv. Kungota Spodnja 324
Sv. Kunigunda na Pohorju 340
Sv. Lenart 290
Sv. Lenart nad Laškim 343
Sv. Lenart pri Vel. Nedelji 328
Sv. Lenart v Slovenskih goricah 325
Sv. Lovrenc na Dravskem polju 329
Sv. Lovrenc na Pohorju 330
Sv. Lovrenc v Slovenskih goricah 331
Sv. Marija na Muri 46
Sv. Marija Okićka 63
Sv. Marija v Puščavi 330
Sv. Marjeta ob Pesnici 323
Sv. Marjeta niže Ptuja 331
Sv. Marjeta pri Rimskih Toplicah 343
Sv. Marko niže Ptuja 331
Sv. Martin na Muri 46
Sv. Martin na Pohorju 339
Sv. Martin pod Okićem 63
Sv. Martin pri Slovenjgradcu 332
Sv. Martin pri šaleku 340
Sv. Martin pri Vurbergu 323
Sv. Matej 132
Sv. Mihael pri Šoštanju 341

Sv. Miklavž nad Laškim 343
Sv. Miklavž pri Ormožu 328
Sv. Nedjelja 63
Sv. Nedjelja na Hvaru 220
Sv. Nikola 360
Sv. Nikola Potiski 400
Sv. Ožbalt ob Dravi 327
Sv. Pavel pri Preboldu 334
Sv. Petar Čvrstec 59
Sv. Petar Mrežnica 57
Sv. Petar Orehovec 60
Sv. Peter na Kronski gori 332
Sv. Peter na Medvedjem selu 345
Sv. Peter pod Sv. Gorami 342
Sv. Peter pri Mariboru 323
Sv. Peter v Savinjski dolini 335
Sv. Planina 292
Sv. Primož na Pohorju 333
Sv. Rok 124
Sv. Rok ob Sotli 345
Sv. Rupert nad Laškim 343
Sv. Rupert v Slovenskih goricah 325
Sv. Štefan pri Žusmu 345
Sv. Tomaž pri Ormožu 328
Sv. Trije Kralji v Vrhu 284
Sv. Trojica nad Cerknico 282
Sv. Trojica v Halozah 333
Sv. Trojica v Slovenskih goricah 326
Sv. Trojica v Tržišču 301
Sv. Urban pri Ptuju 331
Sv. Venčesl pri Slov. Bistrici 339
Sv. Vid (Hrv.) 240
Sv. Vid na Planini 342
Sv. Vid nad Cerknico 282
Sv. Vid nad Valdekom 332
Sv. Vid pri Grobelnem 346
Sv. Vid pri Ptuju 334
Svečina 324
Svetice 56
Svetinje 328
Svetozar Miletić 385
Svib 192
Svibno 298
Svibovec 66
Svilaj (Bos.) 152
Svilaj (Slav.) 87
Svilojevo 383
Svinišće 197
Svirče 220

Š

Šabac 367
Šamac Bosanski 152
Šandrovac 58
Šarengrad 91
Šćit-Rama 144
Šćitarjevo 62
Šeher Novi 147
Šenčur 288
Šepurina-Prvić 248
Šestani Donji 359
Šestani Gornji 360
Šestine 33
Šibenik 248
Šibenik-Dolac 248
Šibenik-Grad 247
Šibenik-Varoš 249
Šibovska 165
Šid 109
Šiljevica 125
Šimići 160
Šipak 55
Šipanska Luka 210
Širje 344
Široka Kula 123
Široki Brijeg 176
Šišinac 64
Šišljavić 64
Škabrnje 257
Škale pri Velenju 341
Škaljari 231
Škocijan pri Mokronogu 297
Škocijan pri Turjaku 305
Škofja Loka 290
Škrip 222
Škrljevo 129
Šljivoševci 96
Šmarije 282
Šmarje pri Jelšah 346
Šmarjeta 300
Šmartin pod Šmarno Goro 280
Šmartin pri Kranju 288
Šmartin v Tuhinju 286
Šmartno 332
Šmartno ob Dreti 337
Šmartno ob Paki 334
Šmartno pri Litiji 298
Šmartno v Rožni dolini 337
Šmihel nad Mozirjem 337
Šmihel pri N. mestu 300
Šmihel pri Žužemberku 307
Šmiklavž pri Slovenjgradcu 332
Špiljari 231
Špionica 151
Špišić-Bukovica 69
Špitalič (Ljublj. škof.) 286
Špitalič (Lavant. škof.) 340
Štafilić Kaštel 201
Štanga 298
Štefanje 50
Štifta Nova 304
Štitar 93
Štivica 44
Štrigova 47
Št. Andrej na Ravnem 289
Št. Daniel nad Prevaljami 349
Št. Ilj v Slov. gor. 324
Št. Gotard 292
Št. Jakob ob Savi 280
Št. Janž 301
Št. Janž na Dravskem polju 329
Št. Janž pri Dravogradu 332
Št. Janž na Vinski gori 341
Št. Jernej 297
Št. Jošt nad Vrhniko 284
Št. Jurij pod Kumom 298
Št. Jurij pri Grosupljem 283
Št. Lambert 299
Št. Lovrenc ob Temenici 301
Št. Ožbalt 292
Št. Peter pri N. mestu 300
Št. Rupert 301
Št. Urška Gora 288
Št. Vid nad Ljubljano 281
Št. Vid pri Brdu 292
Št. Vid pri Stični 283
Šugarje-Lukovo
Šuica 173
Šumeće 89
Šupljaja 402
Šupljak-Subotica 380
Šurkovac-Volar 161
Švica 122

T

Taborsko 65
Tavankut-Subotica 380
Teharje 335
Telečka 385
Temerin 387
Teslić 150
Tihaljina 171
Tijarica 199
Tijesno 252
Tinj 261
Tinje 339
Tišina (Bosna) 152
Tišina (Prekomurje) 351
Titel 387
Tivat 233
Tkon 262
Toba 398
Tolisa 152
Tomašica 51
Tomislavgrad 173
Tomišelj 281
Tompojevci 91
Topla Reber 303
Toplice (Slov.) 300
Toplice Krapinske 39
Toplice Varaždinske 66
Topola Bačka 381
Topola Banatska 398
Topola Nova 162
Topolo 214
Topolje 98
Topolovac Zrinjski 59
Topusko 36
Torda 398
Tordinci 92
Torjanci 98
Tornjoš-Senta 390
Tounj 126
Tovariševo 388
Tovarnik 91
Tower Minn. 534
Traboina 361
Trata 291
Travnik 147
Trboje 288
Trbonje 333
Trbovlje 344
Trebelno 301
Trebinja 176
Trebinje 176
Trebnje 302
Tremošnica 152
Trgovišće Veliko 40
Tribalj 125
Tribanj 263
Tribunj 248
Trilj 199
Trnava 86
Trnbusi 200
Trnovac 123
Trnovitica 51
Trnjani 89
Trogir 201
Trojstvo Veliko 58
Trpanj 212
Trsat 129
Trstenik (Slov.) 289
Trstenik na moru 212
Trsteno 210
Tršće 131
Tržič (Slov.) 289
Tržić (Hrv.) 128
Tučepi 194
Tugari 197
Tuhelj 65
Tuhinj Zgornji 286
Tunice 286
Turanj 261
Turjak 305
Turjake 200
Turki 131
Turnašica 69
Turnišče 350
Tuzi 361
Tuzla 149

U

Udbina 124
Ugljan 266
Ugljane 200
Ulcinj 360
Ulice 151
Uljanik 41
Unec 282
Unešić 250
Unter-Deutschau 303
Unterlag 303
Unter-Warmberg 303
Uroševac 373
Uzdo 144
Uzunovićevo 392

V

Vače 293
Vaganac 127
Vajska 386
Vakuf Gornji 145
Valpovo 97
Varaždin 66
Varaždinske Toplice 66
Varcar-Vakuf 163
Vareš 144
Vas Dolenja 304
Vavta Vas 300
Velaluka 212
Velemerić 57
Velesovo 289
Veleševec 62
Veleža 373
Veli Iž 265
Veli Rat 265
Velika 42
Velika Dolina 297
Velika Erpenja 65
Velika Gorica 62
Velika Kikinda 402
Velika Nedelja 328
Velika Pisanica 58
Velika Polana 350
Velike Lašče 305
Velike Poljane 305
Veliki Bečkerek 397
Veliki Bukovec 49
Veliki Dolenci 351
Veliki Gaj 403
Veliki Grđevac 58
Veliki Ston 214
Veliko Brdo 194
Veliko Trgovišće 40
Veliko Trojstvo 58
Veliškovci 96
Veljaci 174
Veloselo 224
Veprovac 382
Veržej 327
Vetovo 42
Vid 196
Videm ob Savi 347
Vidonje 196
Vidoši 164
Vidovec 67
Vidovec Donji 45
Vidovice 153
Viduševac 36
Viganj 213
Vijaka 145
Viljevo 96
Vinagora 65
Vinica (Bos.) 173
Vinica (Hrv.) 67
Vinica (Slov.) 306
Vinišće 201
Vinkovci 92
Vinodol Novi 125
Vinjanje 192
Vinjerac 263
Vir (Bos.) 175
Vir (Dalm.) 259
Virje 49
Virovitica 70
Vis 225
Visočane 259
Visoka 253
Visoko 61
Višegrad 142
Višnja Gora 283
Višnjica 38

Vitaljina 211
Vitanje 337
Vitez 147
Vitina 174
Vivodina 56
Vladimir 361
Vlašići 258
Voća Donja 67
Voćin 70
Vodice (Dalm.) 248
Vodice (Slov.) 286
Vođinci 92
Voglje 288
Vojnić-Gardun 200
Vojnik 338
Volar-Šurkovac 161
Voloder 52
Voštane-Rože 200
Vrana 260
Vransko 335
Vranja Peč 286
Vranjevo 402
Vranjic 190
Vrapče 33
Vratišinec 47
Vratnik 120
Vrbanj 221
Vrbanja 95
Vrbanjci 160
Vrbas Novi 382
Vrbas Stari 110
Vrbica 87
Vrbje 43
Vrbnik 239
Vrboska 221
Vrbovec 60
Vrbovečki Rakovec 60
Vrbovsko 132
Vrgada 261
Vrgorac 194
Vrh 239
Vrhnika 284
Vrhovec 56
Vrhpolje (Dalm.) 251
Vrhpolje (Slov.) 292
Vrhpolje kod Šibenika 249
Vrisnik 221
Vrlika 200
Vrlika, grk. ž. 112
Vrpolje 87
Vrsi 259
Vrsno-Lepenica 253
Vršac 403
Vrtlinska 52
Vrućica na Pelješcu 213
Vugrovec 35
Vuhred 333
Vujićevo 398
Vukmanić 57
Vukovar 92
Vukovina 62
Vurberg 331
Vuzenica 333

W

Waukegan Ill. 534
West Allis Wis. 532
Willard Wis. 534
Whiting Ind. 532.

Y

Youngstown O. 532

Z

Zablaće 248
Zabok 40
Zaborsko 127
Zabukovje 347
Začretje 40
Zaglav 265
Zagon 125
Zagorje 127
Zagorje (Slov.) 342
Zagorje ob Savi 299
Zagorska Sela 65
Zagradec 307
Zagreb 31, 32
Zagreb grkokat. ž. 107
Zagvozd 192
Zaječar 368
Zajezda 39
Zali Log 291
Zanković 231
Zaostrog 194
Zaplana 284
Zapoge 289
Zapruđe 62
Zapuntel 264
Zasiok 200
Zasip 295
Zastražišće 221
Zaton kod Šibenika 248
Zaton kod Nina 259
Zaton 210
Zatrijebač 364
Zavalje 127
Zavidovići 147
Zavodnje 341
Zavojane 194
Završe 334
Završje 132
Završje (Hrv.) 56
Zdihovo 302
Zdole 347
Zelina Donja 34
Zelovo 200
Zemun I. 95
Zemun-Novigrad 96
Zemunik 257
Zenica 147
Zenica Gornja 147
Zgornji Tuhinj 286
Zibika 346
Zjum 373
Zlarin 249
Zlatar 39
Zlato Polje 293
Zlobin 129
Zlokućani 373
Zlopolje 254
Zlosela (Pirovac) 252
Zmajevac 98
Zovik 151
Zreče 340
Zrinj 53
Zrinjski Topolovac 59
Zupci 360
Zvečanje 198
Zvornik 149

Ž

Žabalj 387
Žabnica 291
Žabljak 150
Žabno 59
Žakanje 57
Žalec 336
Žalna 283
Žažina 37
Ždala 49
Ždrelac 262
Žednik-Subotica 380
Žedno 201
Železniki 291
Želimlje 281
Žepče 148
Žeravac 149
Žetale 345
Žeževica Donja 196
Žeževica Gornja 196
Žiče 340
Žiri 291
Žirje 249
Živogošće 195
Žman 265
Žrnovo 212
Žrnovnica 190
Žuljana 213
Žumberak 55
Župa Biokovska 192
Županja 93
Žusem 346
Žužemberk 307

3. OSOBE.
(PERSONAE).

Ovaj imenik obuhvata cjelokupno svećenstvo, redovništvo i ostale osobe, koje su spomenute u Općem šematizmu osim klerika i redovničke braće. Tumač kratica vidi u uvodnom dijelu šematizma (str. 10 i t. d.).

In indice apposito invenies omnes sacerdotes, religiosos, moniales aliasque personas praeter clericos (seminaristas) et fratres laicos.

A

Abel Adam 386
Abjanović Antun 74
Abodić Aleksandar 109
Abrus Ivo OFM 194
Aczel Julije 382
Ačko Frančišek O. M. Cap. 439
Adam Antun 402
Adamčik Bruno OFM 434
Adamič Adolf 341
Adlasnik Franc 328
Adžija Ante 263
Ađić Antun 100
Ađić Iso OFM 431
Agatić Baltazar 385
Agoston Franjo 383
Agoston Nikola 379
Ahčin Dr. Janez 278, 542
Ajvazović Petar 154
Akšamović Dr. Antun 82
Alač S. Firmina 497
Alagić Ivan 100
Alajbeg Mladen 201
Alaupović Anto 138
Alaupović Anzelmo OFM 414
Alaupović Dragutin 146
Alaupović Msgr. Dr. Marko 138
Albert Matija 402
Alfirević S. M. Asumpta 516
Alfirević Ante D. I. 140, 449
Aleksič Dr. Jakob 321
Alt Ivan 331
Altmayer Oskar 397
Aljančič Jožef OFM 278, 441
Aljančič Dr. Stanislav Marija OFM 278, 438
Aljinović Ignacije OFM Conv. 443
Aljinović S. Tereza 480
Ambrožič Bernard OFM 441
Ambrožič Dr. France 305
Ambrožič Franjo 260
Ambrožič Josaphat OFM 536
Ambrožič Jožef 293
Ambrus Artur 402
Amstadt Jakob 132
Anaković Msgr. Ilija 84
Ančić Šimo OFM 173
Andačić Bono OFM 437, 532
Anderlić Dr. Vilko 91
Andrašec Alfonz OFM 429
Andrašec O. Dionizije OFM 428
Andreis S. Česlava 479
Andreoli Columbanus O. C. R. 460
Andrić Dr. Josip 547
Andrijanić Špiro OFM 437, 529
Anđel Franjo 44
Anđelić Stanko OFM 46
Anđelović Anđeo OFM 145, 417
Anić Jere 254
Antalković Vilim 388
Antić Andrija 248
Antić Ante OFM 425
Antić M. Alojzija 504
Antić Petar 196
Antičević Luka 221
Antolin Augustin SS. 470
Antončić Metod T. O. R. 445
Antunović Frane 261
Antunović Luka 210
Anušić Mihovil OFM 192, 424
Anžič Anton 307
Apler Ernest 400
Appej Arhangel OFM 440
Arbulić Miho 209
Ardas Venceslav OFM Conv. 530
Arh Josip 276
Arhanić Đuro 30
Arko S. M. Blanka 514
Arko O. Gabrijel OFM 420
Arko Leopold 337
Arnejc Janko Kriz. 293
Arnerić Josip 252
Arnold Vlasta 549
Astaloš Josip 88
Ašič Maks 327
Ašič Rafael O. Cist. 409
Ašič Simon O. Cist. 409
Atelšek Janez 334
Auer Srećko OFM Conv. 443
Aufsatz Mihovil 403
Aurer S. Gabina 486
Avguštin Albin 301
Avramčević Ćiril 108
Avramović Dr. Mile M. 368
Avsec Fran 294
Azenić Josip 212
Ažbe Janez Ev. O. M. Cap. 453
Ažman Dr. Ciril 299

B

Babare S. Flavija 511
Babarović Ivan 222
Babarović Makso 226
Babič Anton 343
Babič Franjo SS. 469
Babič Jožef 282
Babić Augustin OFM 199
Babić Bogdan 30, 547
Babić Bogomir 208
Babić Frane 188
Babić Lovro OFM 175
Babin Marin 198
Babnik Karel 290
Babnik S. M. Stanisl. 525
Babšek Franc 335
Baburica Antun 208
Baby Josafat OFM 162
Bačić Ante 213
Bačić Božo 211
Bačić S. M. Klara 488

Bačić Paško OFM 253
Badalić Josip D. I. 451
Badrov Dr. Bonifacije OFM 416
Badrov Ivo 64
Badura Bohumil 530
Badurina Gabro T. O. R. 31, 445
Badurina Odorik OFM 421
Badurina Pavao T. O. R. 446
Badurina Dr. Teodor T. O. R. 446
Bagi Josip 209
Bagotelli S. Alfonsina 511
Baier Viktor 147
Bajc S. M. Gonzaga 501
Bajčić Augustin T. O. R. 446
Bajec Ljudevit 43
Bajić Bernardin OFM 194
Bajić Leonard OFM 425
Bajuk Anastazij OFM 440
Bajuk Ciril 371
Bajuk Marko 542
Bajurin S. Valezija 500
Bakan Ivan S. S. 470
Bakan Josip 65
Bakan Štefan 350
Bakotić Ante 197
Baković Dr. Ivan 184
Bakšić Msgr. Dr. Stjepan 23, 27
Bakula Antun 177
Bakula Petar OFM 170
Balasz Benjamin O. C. D. 455
Balaško S. M. Bonaventura 497
Balenović Ivan 69
Baličević Dr. Marko 97
Baličević Mato 39
Balić Dr. Karlo OFM 427, 527
Baligač Josip 45
Balija Josip O. P. 412
Balija S. Laura 497
Balind Matija OFM Conv. 443
Ballian Dr. Ivan 51
Balog S. Armela 508
Baltić Viktor OFM 146
Bambič Jožef 299
Ban Baltazar 132
Ban Dr. Daniel OFM 415
Bandera Venceslav OFM 419
Bandić Branko 164
Bandić Drago 165
Baničević Niko 215
Banić Anselmo OFM 428
Banić Ante 258
Banić Dr. Ćiro 185, 188
Banić S. Eleuhadija 498
Banić Ivan 198
Banić Josip 132
Barac Msgr. Dr. Fran 23
Barac Nikola 239
Barač Dominik O. P. 412
Barač S. Ksaverija 509
Barada Dr. Miho 28, 546
Baraga Frank 533
Bárány Julije 381
Barbarić Marko OFM 434
Barbarić Dr. Mladen OFM 170, 434
Barberić Josip 35
Barbetti Klaudije 187
Barbič Mihael 349
Barbir Gerald OFM 421
Barčić Bernard OFM 189, 421
Bareša Ivan 248
Barešić S. Rozimila 485
Bareta Sebast. OFM 419
Baricelli Vladimir 242
Barić S. Franciska Sal. 499
Barić Mate 190
Barišić Andrija 55
Barišić Jakov 151
Barišić Krešimir 161
Barišić Martin 184
Barišić Stipo OFM 143, 415
Barle Janko 277
Barlè Msgr. Janko 23
Barsy Viktor 381
Bartej Ludovik 297
Bartol Mirko 281
Bartolić S. Poliksena 495
Bartulica Dragutin 185
Bartulović Jako OFM 251, 424
Bartulović Stjepan 187
Bartusz Josip 388
Barulić Ivo 265
Barušić Ćiril OFM 231, 420
Basioli Hugo 256
Baskakov Nikola 110
Basnik Alban O. S. B. 535
Basta S. Pija 507
Basta Vjenceslav 428
Bastić Štefan C. M. 465
Bašić Mirko 197
Bašić Petar 191
Bašić Stjepan 183
Batinić O. Borivoj OFM 418
Batinović Stjepan 177
Batković Šime 258
Batošić Josip 183
Bauer Antun D. I. 450
Bauer Franjo 152
Bauer S. M. Kostka 484
Baumeister Ervin O. C. R. 460
Baumšabl Martin 91
Bavčević Msgr. Josip 184
Bavčević Toma 188
Bazijanec S. M. Nepomucena 510
Bazijanec Valentin 36
Bäuerlein Stjepan 99
Bebek Filip OFM 173, 435
Bebek Kazimir OFM 174, 436
Bebek Milivoj OFM 171, 435
Bebić Bernardin OFM 423
Becker Ivan 89
Bedrica Gabro OFM 249, 424
Begelj Kerubin OFM 442
Begić S. M. Bogomila 518
Bejek Janez 351
Bekavac Bosiljko 531
Bekavac Bosiljko OFM 147, 417
Belamarić Vinko 248
Belard Privat AA 366, 463
Belas Ivan 360
Belavić Placid OFM 68
Bele Ivan C. M. 465
Belec Franc Ser. 276
Belec Vilibald O. S. J. d. D. 457
Belić Jacint O. P. 222, 411
Belko Pavao 61
Belsak Stefan 353
Belt Antun 384
Beluhan Msgr. Dr. Milan 24, 31
Beljan Tadija OFM 176, 436
Benac Alojzije 141
Benac Joso 127
Benac Vinko 137
Benamati Rafael 252
Bencetić Đuro OFM 431
Bencsik Franjo 381

Bencunović Josip OFM 175, 435
Benčić Alojzije 24
Bendix Marija 481
Benedičič Jakob 311
Benedikt Valentin 299
Beneš Ivan 379
Benić Stjepan 34
Benigar Dr. Aleksije OFM 432
Benko Fran 39
Benko S. M. Pankrac. 515
Benković Ambrozije 150, 551
Benković Jakov D. I. 140, 449
Benković Martin 44
Benussi S. Kolomba 479
Benutić Ante OFM 252, 423
Benutić Ivan 199
Benvin Budislav OFM Conv. 443
Berać Mate 254
Berak Ivan 247, 248
Berden Andrej 351
Berden Jožef 350
Berec S. M. Oršolja 523
Berecz Koloman 393
Berenz Adam 383, 544
Beretić Bone OFM 232
Beretić Marijan 386
Bergant Anton 300
Bergant Janez 283
Berger Antun 380
Berislavić Petar 60
Beriša Petar Pavao 372
Beritić Dominik 403
Berka Josip 30
Berković S. Dominika 479
Berković Dr. Petar OFM 250, 423
Berković S. Vjekoslava 488
Berlec Anton C. M. 465
Berlec Evstahij OFM 439
Bernardi Anđeo Gabrijel 187
Bernardini Dr. Edmund S. O. Cist. 408
Bernik Franc 285
Bernik Pavel S. S. 470
Bernot S. Olga 492
Bertapelle Dinko 219, 220
Bertelj Edo 40
Berti Ivan 95
Bertoncelj Valentin 291
Bertone Ivan 254
Bertron Franjo 378
Bervaldi Dr. Josip 203
Bervar Karol 320
Besermenji Đuro 109
Besermenji Mihajlo 109
Bester S. Lukrecija 506
Bestić Mijo 55
Bešan S. Smaragda 496
Bešenić Martin 60
Bešlić Marko 385
Bešlić Pavao 377
Bešter Ivan 284
Beukelaar A. de 503
Bevc Viktor O. C. R. 462
Bevk Vincenc O. Teut. 458
Bevka Ludovik 277
Bezetsky Roberto 88, 539
Bezić Marin 185, 189
Bezić Petar 187
Bezina Ivan OFM 251
Bezjak Josip 340
Bezmalinović S. Kršćevana 502
Bićanić Stjepan 23
Bilensky Feliks 108
Bilić Branko OFM 416
Bilić Jako OFM 146
Bilić Nikola OFM 425
Bilić Paskval 198
Bilobrk Dr. Vlado OFM 195, 426
Bilođerić Bernardin OFM 191
Bilogrivić Msgr. Dr. Nikola 162
Bilokapić Frano OFM 425
Bilota Vjekoslav 202
Bilušić Filip OFM 252, 423
Biljak Aleksandar 111
Biljak Grigorij 111
Biljak Metodije Vlad. 407
Bindas Đuro 110
Bindas M. Vasilija 473
Binički Fran 122
Binski S. M. Valent. 524
Birt Branko 68
Bischof Antun 384
Biskupović Ante 223
Bišćević-Vrdoljak Juraj 174
Bitnar Pavlin O. Teut. 305, 458
Bjažić Msgr. Ivan 246
Blaga Adolf 47
Blaj Franc 287
Blasić Ivo 256,266
Blaško S. Celiflora 497
Blašković Mate 221
Blašković Stjepan 380
Blatnik Dr. Franjo S. S. 467
Blažeković Josip 87
Blažeković Karlo 47
Blažević S. Ancila 507
Blažević Grga 161
Blažević Dr. Ivan 117
Blažević Marijan 165
Blažević Srećko 129
Blaži Toma 212
Blažič Franc 298
Blažič John 535
Blažić Marijan OFM 419
Blažina Josip 129, 543
Blažinčić Vid 60
Blažun Zvonimir 150
Bleiweis Franc Pavl. 295
Blenkus Matija 535
Bobek Vladimir OFM 326
Bobić Josip 262
Bobinec Tomislav 61
Bocak Valentin 73
Boday de Szentgáli Josip 398
Bodlović Vicko O. P. 412
Bogataj Rafael O. M. Cap. 291, 452
Bogdan Ivo 547
Bogdanić S. M. Irena 488
Bogdanić Niko 220
Bogdanović Andrija 224
Bogeljić Stanko OFM 144, 415
Bogišić Franjo 379
Bogovič Ivan 352
Bogović Ivan 319, 540
Bogović Josip 240
Bogutovac Stjepan 93
Bohak Jakob 343
Bohanec Franc 335
Bohnert Petar 388
Boić Dr. Mirko 112
Boja Mihajlo 381
Bojanić Inocent O. P. 529
Bojanić Msgr. Ivo 218
Bojanić Stjepan ml. 221
Bojanić Stjepan st. 225
Bojanić Vicko 220
Bojmić Blaž 262
Bok Ivan P. D. I. 450
Bokarica Petar 232
Bolani Bone 188
Bolanić Mihovil 238
Bolcar Benedikt S. O. Cist. 408
Bolek S. Anuncijata 483
Boljat Pavao OFM 252, 423

Bombach A. L. 533
Bombek Ivan 352, 322
Bonacci Ivo 220
Bonefačić Dr. Kvirin Klement 183
Bonifačić Andrija OFM 422
Bonifačić Vjekoslav OFM 420
Boras Jerko OFM 433
Borgola Bonaventura OFM 536
Borgolin Leonard OFM 536
Borić Bernard OFM 426
Borić Frane OFM 253, 424
Borić Nikola 57
Borković Josip OFM 253, 424
Borojević S. Kerubina 510
Boroša Vladimir 38
Borošak Josip 73
Borović Amat OFM 432
Borse S. Matilda 491
Boršak S. Hernika 495
Borštnar Janez Obg. 283
Borštnar Josip 311
Borštnik Bazil OFM 46
Bortas Franjo D. I. 30, 450
Bosina Ivan 325
Bosnić O. Inocent OFM 420
Bosnić Vicko 214
Bošković Dr. Hijacint O. P. 412, 546
Bošnjak Dr. Karlo 74
Bošnjak Lav 427
Bošnjak Nikola 176
Bošnjak Srećko 175
Bošnjak S. Valentina 508
Boštele Anton 349
Botić Ciprijan OFM 422
Botta Dr. Baldo 186
Botteri S. Anđelka 511
Božič Leon O. Teut. 328, 548
Božić Dobroslav OFM 415
Božić Petar D. I. 140, 449
Božić S. Filomena 484
Božić Ivo 207
Božić Ivan S. S. 468
Božnar Antun 57
Böckmann Josip 163
Böde Josip 381
Böhm Edmund 309
Bračič Andrej 330
Bradarić Stanko OFM 192, 423
Bradić S. Amalija 498
Braenović Josip 192
Brajec S. Nedjeljka 497
Brajević Dujan OFM Conv. 444
Brajević Frano 185
Brajević Vinko 203
Brajković Gracija 230
Brajnović Ivan 231
Brajnović Pero 210
Brajša Sofija 76
Bralić Lujo OFM 146, 416
Bralo Božidar 141 545
Brandić Mirko OFM 152, 417
Brandsteter S. Hildegarda 506
Braničković Apolinar OFM 431
Braškić Ante 190
Bratanič Rajmund 338
Bratkovič Anton 353
Bratković S. Domin. 496
Bratuša Alojz 343
Bratušek Franc 328
Braun S. Ursulina 524
Brbić Marin 196
Brbić David OFM 426
Brčić O. Mladen OFM 418
Brdarić Franjo 48
Breceljnik Alojzij 292
Brechler Ivan 186
Brecska Antun 391
Brečko Jožef O. C. R. 462
Brečko S. M. Kolumba 514
Bregant Nikolaj O. Cart. 456
Breitenbach Petar 98
Brelih Maksim. OFM 439
Bren Dr. Hugo OFM 441
Bresset Kolumban O. Cart. 456
Brešar Jožef Kup 311
Breški Bruno OFM 429
Brešković Jordan O. P. 222
Breznik Alojzij 329
Breznik Dr. Anton Pad. 276
Breznik Janko 327
Brezovec S. Jasona 498
Brežinska S. Bobola 496
Brežnik S. M. Seraf. 513
Brglez Ignacij 307
Brišček S. M. Leokadija 513
Briševac Dane OFM 160, 415
Briški S. M. Lidvina 515
Brkan Ivo OFM 164, 417
Brkić Bono OFM 152, 417
Brkić Ciprijan OFM 175, 436
Brkić Darinko OFM 171, 436
Brkić Krunoslav OFM 158, 417
Brkić Martin 87
Brković Peregin OFM 144, 415
Brlečić S. M. Alojzija Gonz. 497
Brlek Mihovil OFM 422
Brlek S. Atala 497
Brlić S. Sofija 494
Brločnik S. Kresenc. 507
Brnad Anton 127
Bronić Ivo OFM 191
Brumec Dragutin S. S. 32, 469
Brumer Stjepan 98
Brunel Josip Fr., S. M. 466
Brunet Franjo 398
Brusić Valerij. OFM 230
Brusić Vladisl. OFM 249
Brvar Ignacij 346
Bubalo Božo OFM 174, 436
Bubalo Janko OFM 434
Bubalo Lujo OFM 433
Bubalo Mladen OFM 174, 435
Bubanić Antun 47
Bubanić Karlo 70
Bubanić Miroslav 66
Bubanj Martin 129
Bubić Ćiril 195
Buble Vinko 196
Bucković Stjepan 43
Buconjić Anto Kreš. 173
Bučar S. Eutimija 496
Bučar S. Justina 495
Bučić Dinko 220
Bučić Dr. Ivo 208
Bučić Kazimir OFM 420
Bučko Nikola 109
Bućan Anto 199
Budai S. M. Blanka 523
Budanović Msgr. Lajčo 377
Budihna Angel D. I. 451
Budimir Ambrozij OFM 426
Budin Jožef 310
Budinski M. Janko 109
Budiša S. Marija 522

Budrović O. Dr. Dominik O. P. 411
Budrović Dr. Josip O. P. 410
Budrović S. Pija 480
Budzinski Alojzije 143
Bueci S. Eterija 498
Buh Severin S. O. Cist. 409
Buila Maksimilijan 109
Bujanović Josip 125
Bujas Gašpar OFM 424
Bujas Ivo 248
Bujas S. Rozalija 480
Bujić Ivo OFM 163
Bukić Albert OFM 426
Bukinac Beato OFM 432
Bukljaš S. M. Fabijana
Bukovac Janez 309
Bukovec Martin 296
Bukovič Anton D. I. 448 510
Bukowitz Henrik 311
Buljan Msgr. Dr. Antun 138, 551
Buljan Ladislav 147
Buljan Leonard OFM 250
Buljan Nikola D. I. 450
Buljević Bernard OFM 432
Buntić S. M. Bonifac. 518
Buratović Anđelko T. O. R. 232
Burger S. M. Modesta 516
Burić Dr. Bono OFM Conv. 31, 442
Burić Dr. Didak OFM 436
Burić Josip 118
Burić Juraj 225
Burić Dr. Viktor 116
Burja Mihael 293
Burnik Janez Ev. 284
Buršič S. Hijeronima 478
Busch Jakov 385
Busija Andrija 62
Bušelić Stanko OFM 199
Bušić Ivan 360
Butala Matej 533
Buterin Ante 261
Butković Msgr. Ivan 186
Butković Petar 132
Butorac Ivan 130
Butorac Josip 30
Butorac Msgr. Pavao 228
Butorac Vinko 120
Butorac S. Žarka 507
Buzdon Anzelmo O. C. R. 460
Buzuk Miroslav OFM 162, 417
Buždon S. Leopolda 483
Bürger Julije 69

C

Cafuta Anton 330
Caj S. M. Ambrozija 521
Cajnkar Stanislav 330
Camplin Ivan 323, 536
Cankar Karlo 154
Canjuga Anzelmo O. M. Cap. 453
Capara Tomo 74
Capurso Karlo 208, 538
Car Anđelko OFM Conv. 443
Carev Josip 201
Carev Žarko OFM 250
Carević Dr. Josip Marija 206
Carević Vice O. P. 412
Carić Tomo 60
Caserman Ivan 285
Cecelja Vilim 36
Cecić-Šule S. Eunomija 501
Ceglar S. Mira 492
Ceglar Stanko S. S. 469
Cegnar Janko 278
Celesnik Josip 533
Cenkić Dr. Juraj 38
Ceola O. Augustin OFM Conv. 443
Cepanec Janko 54
Cepetić Stjepan D. I. 448
Cerar Gregorij O. Teut. 328, 459
Cerer S. Benigna 491
Ceresatti Josip 189
Cerjak Nikola 54
Cerjanec Serafin OFM 208, 419
Cerkovnik Franc Ser. 297
Cernajšek Ignacije 74
Cerovac Mirko 30
Cesar Franjo 67
Cestnik Anton 353
Cezner Đuro 154
Chaplain č. M. Marija 489
Cigan Franjo S. S. 468
Cigan Ivan S. S. 470
Cighüth Petar 88
Cigić Marko OFM 425
Ciglar Alojz 349
Cikojević Ante OFM 185, 425
Cilenšek Alojzij 338
Cilenšek Ivan 348
Cimermanović Petar 74
Cinglak Jakov 353
Ciprijanović Andrija 68
Cirfus Ivan 392
Cizl Franjo 122
Ciuha Ferdinand 324
Coce Frano 184
Colić Josip 219
Cristofoli Josip 200
Crljen Daniel 187
Crljen S. M. Pacijencija 509
Crljenko Joso 266
Crnek Msgr. Milan 74
Crneković Emil 163
Crnica Dr. Ante OFM 423
Crnić Ivan 100
Crnković Gavro 379
Crković Josip 37
Crnković Josip 58
Crnković Matija 48
Crnković Viktor OFM 431
Crvarić Filip 266
Csajkás Antun 389
Csipak Franjo 381
Csizmadia Stjepan 96
Csizofszky Stjepan 389
Cuderman Jože 278
Cuderman Kristijan 297
Cukala Msgr. Franc 318
Cukar S. Hilarina 498
Cukrov Miroslav 260
Culjak Stjepan 73
Cunder Viljem 290
Curinaldi Alojzije D. I. 140, 449
Cvek Antun 126
Cvekan Paskal OFM 428
Cvelbar Jožef 287
Cvenić Mihovil 100
Cvetan Franjo 72, 527
Cvetko Ivan S. S. 468
Cvetko Mate, Ap. prot. 117
Cvetnić Franjo 68
Cvijanov S. Melita 488
Cvitanić S. Marija Anđela 479
Cvitanović Alfons 247
Cvitanović Anđeo OFM 249, 425
Cvitanović Ante OFM 199
Cvitanović S. Celest. 522
Cvitanović Dr. Gabrijel OFM 425
Cvitanović Marko 262

Cvitanović Vladislav 265
Cvrković Antun 90
Cvrković Ivan 91
Czik Ignacij 388
Czindery Andrija 98

Č

Čadež Anton Pad. 311, 540
Čadež Adolf OFM 441
Čadež Viktor 285
Čagram Joseph 534
Čajkovac Vinko 87
Čakš Štefan 343
Čalušić Marko OFM 149
Čampa Franc 298
Čampa Leopold 296
Čapek Ivan 37
Čapkun Petar OFM 426
Čarf Miloš 335
Časl Franc 324
Časl Franc 332
Časl Josip C. M. 372
Čater Anton 344
Čavlek Aleksandar 52
Čebašek Jakov 343
Čech Vaclav 353
Čede Jožef 339
Čehulić Anto E. 151
Čekada Dr. Čedomil 138
Čekada Milivoj 147
Čekada Dr. Smiljan 148
Čelik Dr. Dragutin 153
Čemažar Franc 288
Čengić Marko 154
Čeperić Feliks OFM 421
Čepin Aleksandar 248
Čepin S. Anuncijata 491
Čepin Martin 344
Čepon Anton P. 276
Čepon Ludovik 277
Čerget Stjepan 51
Čergulj Štefan 324
Čerin Karel 299
Čermak Lj. Franjo 359
Čermelj S. Ladislava 492
Černe Jakob 535
Černe S. M. Karmela 520
Černoga Ivan 347
Černjak Mihajlo 108
Češenj Andrej 311
Češlar Lujo 368
Čičić Dr. Augustin OFM 414
Čiga Benedikt OFM 428
Čiklić Petar 266, 527
Čilić Honorije OFM 174
Čioba S. Sapiencija 500
Čipčić Filip 203
Čipčić Milan 43
Čirič Anton 351
Čižek Jožef 324
Čižmak S. Klara 485
Čmelar Justin OFM 365
Čoki Janez 324
Čolak Lazar OFM 433
Čolak Nikola D. I. 141
Čolić Alfonzo 144
Čolić Zorislav OFM 147
Čondić Ivo 192
Čontala Matija C. M. 465
Čop Đuro 166
Čorak Nikola 125
Čotić Ante 259
Čotić Stanko 177
Čović Antun 148
Čović Mirko OFM 427
Čož S. Gregorija 507
Črnčec Klaudije OFM 430
Črnilec Janez 287
Črnigoj S. Timina 502
Črnugelj Anton 281
Čubelić Zlata 76
Čubranić Jerko 240
Čubre Luka 222
Čubretović Henrik O. P. 412
Čučević Frano OFM 210
Čučković Ivo 214
Čuić Drago 147
Čuić Mijo OFM 173
Čuješ Rudolf 542
Čuk Josip S. S. 468
Čuk Karel 294
Čukli Jeronim 130
Čule Ante 175
Čule Dr. Petar 169
Čulin Ivan Blaž 200
Čulina Anzelmo OFM 172
Čuljak Vid OFM 174
Čunko Marko 72
Čurin Franjo 130
Čuturić Frano OFM 437, 529
Čuturić Leonardo OFM 143
Čuturić Dr. Mato OFM 433
Čuvalo Ljubo OFM 435, 536
Čuzdi S. M. Valerija 523

Ć

Ćorić Didak OFM 434
Ćorić Marko 247, 254
Ćorić Mutimir OFM 175
Ćosić Alojzije OFM 162
Ćosić Domin OFM 149
Ćosić Franjo 58
Ćosić Mirko OFM 434
Ćubela Bogdan OFM 436
Ćuk Ambrozije OFM 428
Ćuk Dr. Bonaventura OFM 429
Ćulum Karlo OFM 195
Ćurčić Antun 166
Ćurić Anđeo OFM 418
Ćurić Franjo OFM 415
Ćurić Vladislav OFM 164

D

Dagarin Matej 292
Dagonik Msgr. Ivo 210
Daičman S. Stanisl. 511
Damiš Henrik OFM 441
Damjanov Zvonimir 197
Damjanović Damjan OFM 428
Danijelić S. Katarina 495
Debeljak Albin O. S. J. d. D. 457
Debeljak Ignacije 25
Debeljak Ljudevit O. P. 411
Debevec Dr. Jože 541
Dedić Bernard O. P. 412
Deduš Dr. Leander OFM 429
Defar Milan 238
Dejak S. Angela 491
Dejak Anton 368
Deković S. M. Anzelma 510
Delač S. Tekla 501
Delak Dragan 40
Delalle Ante 201
Delalle Dr. Ivan 184, 201
De Lenkh Ciril 309
Delić Jozo 223
Delić Niko 184
Demer Rudolf 141, 449
Demirević Josip 361
Demšar Alojzije D. I. 451
Demšar Anton 295
Demšar Ciril C. M. 465
Demšar Ivan D. I. 30, 450
Demšar Dr. Jožef 311
Demšar Viktorijan 291
Demšić Ivo 38
Depeder Andrija 124
Depolo S. Alojzija 511
Depolo Božo 214
Derežan S. Rigberta 495
Dermota Valter S. S. 469

De Rossi S. M. Alma Pia 482
De Soles de Gal Franciska 504
Dešić Vinko O. M. Cap. 120,453
Dešpalj Juraj 266
Deutschbauer Stjepan 96
Devčić Marko 194
Dević Josip 360
Dević Žarko 201
Deželić Dr. Velimir 552
Dežman Janez 311
Diamant Bonaventura O. C. R. 459
Didović Dr. Franjo 86
Didović Mirko 264
Dijak Karol OFM 438
Dijaković S. M. Verena 514
Dimitrijević Hristofor 111
Dimitrijević S. Tarzicija 489
Dimnjaković Tomo 64
Diomartić Srećko 246
Divić Msgr. Josip 144
Divić Stanko 99
Divjak Vincencij O. C. R. 461
Dlustuš S. Milena 485
Doberšek Franc 347
Doberšek Janez 353
Dobler Anton 386
Dobovšek Franc 294
Dobravec S. Marcinij. 500
Dobravec S. Zena 495
Dobrečić Dr. M. Nikola 359
Dobrić Ing. Milivoj 185
Dobrović Juraj OFM 419
Dobrovoljc Alojzij 309, 372
Dobršek S. Salezija 521
Dobud Mato 215
Dočkal Dr. Kamilo 23
Dodič Anton 294
Dodić Pavao OFM 212
Dodić S. M. Skolast. 509
Dodig Serafin OFM 171
Dogša Dušan 327
Dokić Klemo OFM 173
Dokler Dr. Marijan 307
Doktorič David 309, 536
Dolenc Janko Kanc. 301
Dolenčić Andrija 56
Dolenčić S. M. Florijana 505
Dolić Dominik OFM 428
Dolić O. Vlado OFM 414
Dolinar Dr. Anton Pušč. 307
Dolinar Franc 277
Dolinar Ivan 333
Dolinar Janez 297
Dolšina Ivan 286
Domac Matija 70
Domančić Petar O. P. 411
Domić Dominik O. P. 410
Domić Vicko O. P. 411
Domitrović S. Mirosl. 483
Domjan S. Antoaneta 501
Domladovac Msgr. Đuro Mijo 529
Dopelhamer Stjepan 73
Dorčić Branko 371
Dorčić Ivo 260
Dorešić Nikola 212
Dorotić Vilim O. C. D. 455
Dostal Msgr. Josip 311
Dostal Ludovik D. I. 448
Dostal Dr. Stanislav O. Teut. 332
Dovč Janez 289
Dovč Ludovik OFM 439
Dovgan Emilijan OFM 439
Dović Vinko 532
Draganović Dr. Krunoslav 140
Dragašević Stjepan 100
Dragičević Ivo 213
Dragičević Srećko D. I. 449
Dragićević Bertold OFM 173
Dragićević Dr. Marko OFM 434
Dragićević Pavo OFM 433
Dragošević Ante 203
Dražić Lovre 263
Dražin Miho 201
Drenovac S. M. Ivana 514
Drešar Ivan 297
Drgalić Ivan 392
Drganc Vilim S. S. 468
Drljić Rastislav OFM 416
Drnas Stanko 198
Drnić O. Dionizije 443
Drobnič S. M. Avksilija 525
Drofenik Franjo S. S. 468
Drohobecki Ćiril 108
Drolc Martin 293
Drozdik Imre 388
Drvodel Alojzije 348
Držaić Ivan 64
Držečnik Dr. Maksimilijan 321
Duboković Petar 226
Dubravica Marcel 266, 362
Duda Franjo 241
Dudaš Gabriel 109
Duffner Dionizije O. Cart. 456
Dugan Franjo 549
Dugandžić S. M. Krispina 518
Dugandžić S. M. Otilija 518
Dugandžić S. M. Rozimila 518
Duh Dr. Franjo 48
Duhović Ćiril O. P. 411
Duhovnik Anton 295
Duhovnik S. Domina 501
Dujić Nenad OFM 418
Dujmović S. Ivanica 479
Dujmović Josip T. O. R. 445
Dujmović S. Kerubina 479
Dujmović Srećko T. O. R. 239
Dujmović Dr. Stanko T. O. R. 446
Dujmušić Ante 153, 374
Dujmušić Dr. Dragan 149
Dukaj Karlo 213
Dukić Ivan 33
Dulčić Juraj 218
Dulčić Mandica 76
Dulić S. Jelisava 488
Dulić Nikola 379
Dumančić Paškal OFM 163, 417
Dumbović Janko 39
Dumbović Rudolf 70
Dumbović Vladimir 41
Dumka Taras 111
Dunaj Antun 73
Dupp Valentin 388
Durchschein Narcis O. S. J. d. D. 457
Dušić Adolf 62
Dušić S. Franciska 486
Duvnjak Dominik OFM 163, 417
Dündek Franjo S. S. 469
Dvoršak S. M. Saturnina 513

Dž

Džaja Miroslav OFM 142, 416
Džaja Toma OFM 373

Džaja Željko OFM 145, 416
Džakula Mate 198

Đ

Đaković Stjepan 100
Đanić Ivan 42
Đebić S. Gerarda 483
Đeno Mijo OFM 418
Đerkeš Gilbert OFM 430
Điković-Markovina Vid OFM Conv. 444
Đipalo Petar 69
Đirlić Petar 254
Đivanović Niko 207
Đuračić Ivo 216
Đurak Gabrijel OFM 428, 546
Đurak Juraj 74
Đureković Mirko 64
Đurić Antun 44
Đurić Josip (Bačka) 383
Đurić Josip (Zagr.) 51
Đurić Tiburcije 384
Đurman Kazimir OFM 428

E

Eck Đuro 403
Edel S. Humilijana 506
Egerth Dr. Jakob 383
Ehrenreich Ferdo 25
Ehrlich Ivan D. I. 451
Ehrlich Dr. Lambert 274
Ehrling Rudolf 397
Eichinger Jakob 388
Eisele Franjo 382
Eisele Franjo 399
Endrenyi Emerik 399
Endress Jakob 403
Epalle Placid O. C. R. 461
Eppich Jožef 303
Erb S. Nikomedija 508
Ercegović S. Terezija 511
Erhatič Martin 324
Erić S. Petronila 505
Erjavec Dr. Ivan 70
Erjavec Ivan 311
Erker Ferdinand 302
Erker Jožef 302
Erklavec Rajner O. Teut. 306, 458
Ertl S. M. Maksencija 523
Erzar S. M. Aleksija 513
Erzar Franc 286
Erzin Leopold 301
Eržen Peter 302
Estok Gabriel OFM
Eškinja Dr. Ivo 246
Eterović Alfonz O. P. 209, 410
Ettinger Mijo 40
Eusch Ivan 401
Evetović Msgr. Petar 380
Ević Petar OFM 151

F

Fabečić Ivan 37
Fabek Tomo 63
Fabijan S. M. Aurelija 523
Fabijan Dr. Janez Ev. 274, 541
Fabijanac S. M. Valerija 510
Fabijani Rafael 304
Fabijanić Antun 239
Fabijanić S. Ezdra 501
Fabijanić Nikola 241
Fabris Msgr. Miho 215
Fabris Spasoje 208
Fabry Eugen 389
Faflik Franc 351
Fajdetić Josip 132
Fajdiga Alojzij 348
Fajdiga Dr. Viljem 307
Fajt Fidelis OFM Conv. 443
Falež Albert O. C. R. 462
Falkenhayn grof. Marija 480
Fáncsy Antun 393
Fantela Niko ml. 90, 215
Fantela Niko st. 215
Farčić Augustin O. P. 411
Farčnik Blaž OFM 278
Farič Kasijan OFM 440
Farkaš Andrija S. S. 468
Fatur Jakob 295
Fatuta Franjo T. O. R. 248
Fazinić Anđelko O. P. 232
Feguš Alojzij 352
Feguš Ignacij 338
Feis Hugolin OFM 437, 531
Fekonja S. Julijana 515
Felici Msgr. Dr. Hektor, Ap. nuncij 15
Felicinović Joso 256, 258
Ferenčić Karlo D. I. 449
Ferić Matija 44
Ferjančič Franc 299
Ferk Joahim O. M. Cap. 453
Ferk Mihael 326
Ferkulj Jožef 292
Ferlan S. Engelberta 478
Ferlan S. Notburga 478
Ferlin John 441
Ferme Gothard 336
Ferme S. M. Florij. 515
Ferranti Ivo 208
Feucht Gašpar 94
Fiala Josip 162
Fiala Vlastimil 145
Ficer S. Silvija 485
Ficzko Karol 351
Fiderer Eugen S. O. Cist. 408
Fidler Jožef C. M. 465
Fifka Dragutin 126
Filić Aleksandar OFM 373
Filić Luka 373
Filipi Amos 266
Filipi Dinko T. O. R. 33
Filipič Janez 288
Filipović S. Brigita 498
Filipović Đuro 360
Filipović Franjo OFM 151
Filipović Jozo OFM 151
Filipović Mato D. I. 141, 449
Filler Venceslav 297
Fink Ivan 300
Finka Leonard 266
Finta Ivan 390
Finžgar Franc Sal. 311
Firak Mihajlo 110, 539
Firány Ljudevit 392
Firis Dr. Tomislav 108, 530
Firizin Stanko OFM Conv. 443
Firšt Konrad OFM Conv. 31, 443
Fischer Andrija 46
Fischer Antun 385
Fischer Rikard 74
Fister Alojzij 297
Fister Franc 303
Fišer S. Cirila 493
Fišer Marko O. M. Cap. 330
Fišer Matija 83
Fišer Petar 95
Fišić Ladislav OFM 146, 417
Flajnig Peter 301

Flis Gregor C. M. 464
Flittner Dr. Bela 392
Flodin Stjepan D. I. 141, 449
Floran Peter C. M. 464
Florjančič Jožef 276
Folmer Emerik 398
Fon S. Imelda 512
Foretić Bruno D. I. 450
Forjan Florencije OFM 428
Forko Sal. Franjo 33
Fortuna Franc 289
Fostač S. Verena 498
Fotivec S. Rahela 502
Frančič Janez Obgl. 296
Frančišković Dr. Josip 117
Franetić Celestin OFM 431
Franetović Rajmund O. P. 412
Frangež Vinko 322
Franić Frano 202, 527
Franić S. Libija 506
Franke Ivan 289
Franko Juraj 74
Frankola Franjo 190
Franković Ivan OFM 432
Franković Miho 214
Franković Silvije OFM 145
Franulović S. Branislava 487
Franulović Petar 211
Franulović S. Serafina 488
Franjetić Ivan 47
Franjičević Anđelko 144
Franjičević Ljudevit OFM 415
Franjkić Feliks OFM 149
Fras Alojz S. S. 470
Fratrović Jure 201
Fric Franc 306
Fridrich Fakundo OFM 428
Fridrik Geza 97
Friedrich Ivan 88
Friganović Joakim OFM 424
Frimel Antun 37
Friščić Ivan 124
Fritz Franjo 383
Frkanec Ivan 52
Frole Ambrozij O. C. R. 462
Fröhlich Ferdo 53
Fröhlich Franc 287
Fröhlich Georg. O. C. R. 460
Frua Atilije 197
Frua Vjekoslav 186, 188
Fržić Milutin 74
Fržop Dr. Felicijan OFM 230
Fržop Grgo 249
Fržop Pijo OFM 425
Fržop Zvonimir 30
Fuchs Josip 150
Fuček S. Darinka 497
Fuček Ivan 60
Fučić Celestin OFM 421
Fugošić Grgur 238, 240
Fulgosi Josip 187
Fulgosi Msgr. Vicko 183
Funtek Feliks 311
Fumasoni-Biondi kard. Petar 527
Füstöss Adam 58

G

Gaal Aleksander 98
Gabelić Vicko 218
Gaberc August 139
Gaberc Martin 326
Gabor Alojzij 334
Gabrenja Edvard OFM 534
Gabrian Jožef OSM 535
Gabrian Viktor OFM 535
Gabrić Antun D. I. 451
Gabrić S. Sebalda 497
Gabrić Stjepan 123
Gabriel Nikola 399
Gabrijelić Ivan 92
Gabrovšek Franc 277
Gabršak Rudolf 66
Gagulić Karlo OFM 161
Gagulić Ladislav 144
Gahl Josip 88
Gahs Dr. Aleksandar 27
Gajdoš Stjepan 393
Gak Stjepan D. I. 30, 451
Galac Zvonimir 27, 74
Galić Križan OFM 435
Galić Ljubomir OFM 415
Galić S. Željka 518
Galović Marijan 93
Galović pl. Nikola 33
Galović pl. Nikola 63
Galvagni Miroslav 189
Galjanić S. Bona 506
Gamulin Ćiro 187
Gamulin Niko 226
Gamulin Vicko 226
Gančević Ante 252
Gande Bogomir 283
Ganza Bartol 198
Ganza Miloš 187
Garapić Ilija 112
Garbowsky Hubert OFM Conv. 443
Garić Josip OFM 158
Garković Mate 186, 266
Gärtler Petar D. I. 450
Gärtner Ivan 386
Gärtner Mihovil 389
Gass Filibert OFM 429
Gassmann Ferdo OFM 428
Gašić Emerik 90
Gašpar Filip OFM 173
Gašparič Msgr. Jakob 344
Gašparič Janez Ev. 320
Gašpert Ivan 32
Gaucher S. 490
Gauder S. Ludgardis 532
Gaudio Angelino OFM 360
Gausz Konrad 387
Gauš Stanko 132
Gavran Franjo 148
Gavran Ignacij OFM 418
Gavranić Gabriel OFM 416
Gavranović Dr. Berislav OFM 416
Gavrić Ilija 148
Gazdić Marcel OFM 92
Gazivoda Dragutin 73
Gazivoda Mirko 89
Gaži Matej 49
Gebl Josip 90
Gec Alojzije 99
Gecina Martin 56
Geder Jožef S. S. 470
Gegl S. Petronila 521
Geister S. Kolumba 520
Geister S. Venceslava 520
Gelić Tugomir OFM 367
Geoheli Jožef 300
Georges M. Lazarina 504
Geratič Mirko 540
Gerčar Ivan 309
Gere Vince 390
Geričić Jozo 215
Germanek S. Kordula 517
Germanik S. Albina 500
Germovnik Franc C. M. 465
Geröfi Msgr. Nikola 396
Gerster Antun 96
Gerstner Ferdo 100
Gibičar S. Maristela 520
Gilich Fridrih O. C. D. 455

Gilich S. Zenobija 523
Gilić Anto OFM 425
Gillet Dr. Martin St. O. P. 410
Gjik Jeronim 215
Gjokaj Simon 373
Glad Zdravko 133
Glasnović Marjan 371, 373
Glavač Božidar OFM Conv. 329
Glavač Franc 277
Glavadanović Berislav OFM 418
Glavaš Andrija D. I. 448
Glavaš Anđelko 361
Glavaš Petar OFM 253
Glavaš Radosl. OFM 435
Glavina Ladislav OFM Conv. 443
Glavnik Franc 342
Glavnik Salezije OFM 439
Glažar Matija 117
Glibotić Dr. Ivan OFM 186, 424
Glibotić Pavao OFM 325
Gliebe Josip 302
Glinšek Franc 276
Glinšek S. Henrika 516
Globočnik Vladimir 37
Glumac Ante 215
Glück Stjepan 98
Gnidica Danijel O. S. B. 533
Gnidovec Albin 309, 534
Gnidovec Antun 120
Gnidovec Franc 309
Gnidovec Dr. Ivan Fr. 19, 370
Gnidovec Jože 288
Gnidovec Karel 307
Gnječ Ante OFM 196
Gnjezda Janez 297
Gobec S. Leonila 492
Godec Janez 311
Godina Ignacij 353
Godina Jožef 294
Godina Mirko OFM Conv. 331
Godrijan Josip 66
Gogala Ivan 290
Gojani Leonard OFM 362
Gojić S. Teofila 510
Gojkošek Dr. Marijan OFM Conv. 443
Gojnik Mirko 220
Gojo Ante 196
Gojo Filip 195
Gold Antun 61
Gole Anton 282
Golec Janez 353
Golec Januš 540
Goleš Milko 106
Golf Anton 295
Golik Antun 116
Golmajer Franc 286
Golob S. Amalija 492
Golob Andrej OFM 440
Golob Egidij O. Min. Cap. 453
Golob Franc 296
Golob Franc 307
Golob Gaudencije OFM Conv. 444
Golob Mihael 532
Golobič Herman 535
Gomboc Franc 349
Gombošy S. Leticija 506
Gomilšek Franc 325
Goravac S. Emilija 480
Goričan Janez 340
Goričan S. Lucijana 515
Gorenjc S. Mirjana 483
Goričanec Gothard OFM 55
Goričanec S. Matilda 488
Goričar Maks 293
Gorišek Janez 340
Gorjup S. Mihaela 525
Gornik S. Ambrozija 513
Gornik Anton 298
Gornik Franc 293
Gorogranc Martin 344
Gorše Kornelije OFM 336
Gorše Martin 296
Gorup S. Urbana 517
Gosak S. Izabela 512
Gosar Ciril RR 535
Gostiša Josip 306
Gostiša Vinko 289
Govedić Josip 34
Govekar Franc 285
Govekar Leopold 294
Govorčin Tomislav 187
Grabić Dr. Petar OFM 422, 538
Gracar Dr. Jožef C. M. 465, 541
Gračanin Dr. Đuro 28, 153, 546
Gradišer Alojzije D. I. 30, 451
Grandov Franc 247
Granfola Ivan 325
Granić Srećko OFM 170
Grašič Jožef 311
Grbac Flavijan O. C. R. 460
Grbavac Karlo OFM 173
Grbavac Leopold O. M. Cap. 453
Grbić Ivo 211
Grčar Feliks 307
Grđan Miroslav OFM 428
Grebenarević Bono OFM 164
Grebenc Maver S. O. Cist. 409
Grebenc Placid S. O. Cist. 409
Gregić Anđelko OFM 428
Gregić Kazimir 93
Grego Nikola 242
Gregor Ivan 347
Gregor Jožef C. M. 465
Gregorič Jožef 291
Gregov Ivan 212
Greif Ivan 330
Greilach Severinus O. C. R. 460
Grešl Feliks OFM 161
Grgantov Petar 200
Grgas Niko 260
Grgec Petar 30, 552
Grgičević Josip 222
Grgić Arkanđeo OFM 144
Grgić Msgr. Luka 183
Grgurev Ivo 251
Grgurić Janko 36
Grieser Ivan 383
Griffel Ljudevit 398
Gril Pavel 341
Grimm Karlo D. I. 450
Grims Stanko 309, 536
Grivec Msgr. Dr. Franc Ks. 274
Groblar Ignacij 331
Grobler Franc 333
Grom S. Klementina 515
Gross Karel B. 275
Grošelj S. Flamina 502
Groznik S. M. Domin. 509
Grščić Antun 33
Grškovič Ivan 239
Grškovič Jerko 241
Grškovič Rafael OFM Conv. 444
Grškovič Serafin OFM Conv. 31
Gruber Karlo Teodor 59
Grubišić S. Avelina 500
Grubišić Gabrijel OFM 171
Grubišić Silvije OFM 175, 436
Gruden John 535
Grudnik Jakob S. S. 470

Gruičić Karlo 24
Grulich Branko 153
Grundler Dr. Franjo 32
Grünwald S. Klotilda 525
Grzina Rafael O. C. R. 461
Gržanić Vjekoslav 120
Gržina S. M. Vjekoslava 510
Gržinčić Dr. Jerko S. S. 469
Guberina Dr. Ivo 252
Gubić Bosiljko OFM 160, 415
Gudek Dr. Dominik 74
Gudelj Marijan 188
Gudelj Martin 195
Gugić S. Markolina 479
Gugić Mauricije OFM 419
Gugić Venceslav OFM 421
Guillaumet S. Tereza 504
Gujić Eugen OFM 414
Gujić Mijo OFM 143
Gujić Tvrtko OFM 160
Gulešić Franjo 469
Gulyas Dragutin 386
Gunčević Msgr. Dr. Josip 99
Gurzan Josip 120
Gutvald Vilim 40
Guzej Jurij 336
Gužvinac Ivan 46
Gvozdanović pl. Pavao 112
Gvozdanović Petar 107
Gvozdanović Pavao 109
Györköš Štefan 350

H

Haas Emerik 403
Haban Ivan 35
Habdija Tomo 58
Habek Gašpar 34
Habijan S. Agneta 491
Habjan Benvenuto OFM 55
Habjan S. Ildefonza 492
Habjan Janez 304
Habunek Gustav 62
Hafner Anton 287
Hafner S. Erzilija 490
Hafner Janez 286
Hafner Jernej 292
Hafner Urh 339
Hager Žav. Franjo 100
Hailo Ante 254
Hailo Mate 374
Haintz Martin 383
Hajduković Filip 24
Hajduković Josip 66
Hajnšek Odilo OFM 438
Hajšek S. Rafaela 478
Halas Danijel 350
Halat Luka 261
Halauš Mato 50
Halbedl Emerik 248
Halili Augustin 100
Haltmayer Josip 392
Haltmayer Mihajlo 380
Halužan Petar 53
Hammerl Franjo D. I. 449
Hampel Eduard 386
Hanauska Vladoje 98
Hanžek Ljudevit 54
Hanžel Anton S. S. 468
Hanželič Anton S. S. 470
Hanželič S. Vitoslava 515
Hanželič Dr. Rudolf 335
Hanželič M. Terezija 512
Hanževački Juraj 50
Harapin Hinko OFM 428
Harapin Ladislav OFM 431
Harapin Dr. Teofil OFM 428
Hars Aladar 381
Hartman Josip 287
Hartmann Ivan 383
Hartmann Pancratius O. C. R. 460
Haubrih Josip 86
Haug Antun 384
Hauk Martin 383
Hauko Jožef 350
Hauschka Đuro 399
Havelka S. Mirona 506
Hazemali Ladislav O. M. Cap. 453
Heck Mirko 384
Heffler Ferdo 74
Hegedüs Benjamin 380
Hegedüs Leonardo 381
Hegy Pavao 390
Hehnen Franjo 100, 397
Heim Mihajlo 397
Helmer S. Klotilda 506
Henč Milan 89
Heraković Janko 112
Herceg Albert 39
Herceg Nikola 55
Herga Bonaventura S. O. Cist. 409
Heric Dr. Gracijan OFM 438
Herman Ferdinand 65
Herman S. Filipa 524
Herman Dr. Franjo 28, 100
Herman Hermenegildo OFM 35, 428
Herman Honorij OFM 432
Herresbacher Msgr. Dionizije 400
Hervanek Edmund 383
Hes Petar D. I. 449
Hess Dr. Beda OFM Conv. 442
Hiersche Franc 311
Hippich Terezije O. C. D. 455
Cap. 120, 453
Hirjovati Mihajlo 109
Hiti Franc 289
Hiti Franc 293
Hiti J. M. 534
Hitrec Teodor 42
Hlača Dragutin 242
Hlača Mihovil O. M.
Hladnić S. Adelhelma 502
Hladnik Janez 283
Hladnik Janez 309, 536, 537
Hlastec Franjo 337
Hlebec S. Andrina 496
Hlobik Franjo 97
Hočevar S. M. Ludmila 485
Hode S. Kalinika 500
Hode S. Mizaela 498
Hodić S. Fortunata 500
Hodnik Emil 325
Hofmann Stjepan 399
Hoge Benedikt OFM 536
Hoge Tomaž OFM 533
Hohnjec Franc 339
Hohnjec Dr. Jožef 321
Hojnik Ivan 349
Holcman Vinko 348
Holik Vladoje 92
Hollo Ilija O. C. D. 455
Holzedl Anton 350
Homar Roman O. S. B. 535
Homolka Filip 72
Hoog S. M. Kerubina 523
Horak Leopold D. I. 141
Horat Ignacije 70, 551
Horn Milan 70
Hornbach Ignacije O. Cart. 456
Hornbök Janez 349
Hornung Josip 91
Horrmann Makso D. I. 450

Hortense M. Marie de J. Euch. 481
Horvat Aleksandar S. S. 470
Horvat Alojzij OFM Conv. 334, 443
Horvat S. Araneja 499
Horvat Frano 213
Horvat Frano 248
Horvat Franjo 33
Horvat Franjo 125
Horvat Franjo 140
Horvat Franjo S. S. 467
Horvat S. Ignacija 506
Horvat S. Izacija 496
Horvat Josip 40, 74
Horvat Josip 45
Horvat Josip 72, 119
Horvat pl. Matija 63
Horvat Matija 126
Horvat Milan 57
Horvat S. M. Rozarija 513
Horvat Stanko 257
Horvat Stjepan 74
Horvat Štefan 332
Horvat Štefan 351
Horvat S. Svetoslava 500
Horvat S. Valburga 515
Horvat Vladimir 70
Horvath Franc 351
Horvath Ivan 96
Horvath Julije 384
Horvatić Ivan 38
Horvatić S. Rudolfina 507
Horvatin Nikola 65
Horvatović Juraj 47
Hostnik Anton 287
Hostnik Jožef 285
Hönigmann Franc 289
Hranilović Makso 112
Hranilović Milan 529
Hranilović Mirko 39
Hraste Mato 221
Hrastelj Franc 320, 352
Hrastnik Jurij S. S. 468
Hrašćanec Rudolf 73
Hrđok Ivan 55
Hren Anton 281
Hren Dr. Dragutin 24
Hrenić Hadrijan OFM 428
Hrešćak M. Arhangela 502
Hrga Petar 90
Hrgić Ljubomir OFM 366
Hribar Anton 291
Hribar V. 533
Hrkać Nikola OFM 174
Hrovat Ivan 284
Hrstić Ivan OFM 424
Hrubiany Andrija 366
Hruš Antun 187
Hrvat Anto OFM 159
Hržić Dinko 183
Hržić Lovro T. O. R. 445
Hržić Miroslav 93
Huber S. Valrika 525
Hude S. Agneta 492
Hudika Hugo OFM 68
Huebsch Dr. Artur 532
Hugonin Kamilo O. C. R. 162, 461
Hulenić Dr. Ivan 37
Huljić Stanko OFM 249
Humek Gabrijel S. O. Cist. 409
Hummel Vilim 401
Hunjadi Matija 99
Husnjak Časlav OFM 428
Hutflusz Matija 387
Huth Srečko 281
Hušek Ivan D. I. 449
Hüttner Dragotin 333
Hybašek Vojteh 311
Hvala Adolf 131

I

Idžaković S. M. Arkanđela 484
Idžaković-Zloušić Krešo OFM 366, 414
Idžotić Ognjen OFM 143, 417
Igrec Ante 72, 527
Igrec Josip 41
Iglič S. Veronika 492
Ilc Andrej 306
Iličić Mirko 173
Ilić Msgr. Stjepan 143
Ilijić Ivan 240
Ilijić Nikola 240
Ilovača Boris OFM 169, 418
Ilovača Velimir OFM 414
Ilovar Anton S. S. 468
Imbrišak Stjepan 72
Imgrund Jakša 90
Imperl Josip S. S. 468
Irgolić Antun 36
Iskra Josip Karlo 62
Itković S. Irena 506
Ivak Ignacije OFM 55
Ivakić Pavao O. M. Cap. 188, 454
Ivanček S. M. Fides 488
Ivančević Frano 211
Ivančić Dr. Gaudencije OFM 434
Ivančić Ivan 97
Ivančić Karlo 54
Ivančić Lambert OFM 428
Ivandić Bono OFM 144, 415
Ivandić Lujo OFM 418
Ivandić Marko OFM 425
Ivandić Marijan 152
Ivandić Mato 153
Ivanetić Ivan 93
Ivanić S. Pacis 495
Ivaniš Božidar, Ap. prot. 158
Ivanišević Frano 203
Ivanišević S. M. Jula 485
Ivanković Ćiril OFM 435
Ivanković Filip 121
Ivanković Frano 260
Ivanković Ilija 91
Ivanković Ivan 141
Ivanković Ladislav OFM 423
Ivanković Nikola OFM 174
Ivanović Andrija O. P. 412
Ivanović Atanasije 112
Ivanović Gracija 229, 230
Ivanović Mato 213
Ivanović Nikola 225
Ivanović S. M. Petronela 524
Ivanović Tadeja 374
Ivanuš Josip 58
Ivanušec S. Antera 500
Ivanušec Vid 368
Ivanušić Dr. Petar 85
Ivasović Frane 201
Ivasović Srečko 33
Ivčić Josip D. I. 449
Iveković S. M. Lioba 509
Ivelić Ante 224
Ivičić Adam 99, 368
Ivić Josip 91
Ivić Dr. Kazimir OFM 144, 415
Ivić S. Rajmunda 480
Ivković M. Franciska 504
Ivošić Josip 240
Ivšić Matija 24
Ivšić Dr. Milan 29
Ivulić S. Andreja 480

J

Jablanović Msgr. Dr. Ivan 153
Jadrijević Dr. Ante OFM 425

Jadro S. M. Terezija 482
Jadrošić Josip 241
Jagatić Nikola 550
Jager S. M. Amanda 513
Jager Augustin 344
Jager Franc 332
Jager Francis 535
Jager M. 533
Jagić Ante 266
Jagić Franjo 212
Jagodar Mijo 72
Jagodic Franjo S. S. 468
Jagodic Jožef 272, 543
Jagodič Jozafat OFM Conv. 443
Jagrić Tomo D. I. 450
Jagust S. Celestina 499
Jakešević Bogoljub OFM 160
Jakešević Julijan OFM 418
Jaki Alfonz 259
Jakičević Lovro 229
Jaklič Dr. Franc 307
Jakobović Ante 257
Jakominić Ignacije OFM 420
Jakopanec Andrija 67
Jakopec Juraj 50
Jakopina Alojzij 322
Jakovčić Ivan 74
Jakovljević S. Angela 494
Jakovljević Ivan 249
Jakovljević Marijan OFM 159, 414
Jakša Ante 263
Jakupek Fran 49
Jalen Janez 311
Jalovac Stjepan 97
Jambrečak Aurel 35
Jambreković Franjo D. I. 448
Jambreković Stjepan D. I. 30, 450
Jambrošić Josip 30
Jambrović S. M. Praksеda 510
Jamnik Jožef 308
Jamnik Oskar 96
Jamnik S. Teonila 491
Janc Peter 286
Jančič S. M. Deziderija 514
Jančič Dr. Ivan 319, 335
Jančić Mijo 61
Jančula Julije OFM 431
Janeš Ivan 34
Janeš Josip 38
Janež Ivan 309
Janežič Rudolf, kan. 318
Janko Msgr. Antun 396, 404
Janković Josip OFM 200
Janković Konrad O. C. R. 461
Janković Stjepan 69
Janović Luka 231
Jansa Ljubomir 71
Janžekovič Dr. Ivan 274
Jaranović Jaroslav OFM 145
Jarc Alfonz 306
Jareb Cvjetko OFM 419
Jarh Konrad 334
Jasprica S. M. Pacijencija 498
Jastrobnik Venčeslav 336
Jaš Karl 331
Jauh Ivan D. I. 367
Javornik Ivan 309
Javornik Tomaž 297
Jazbinšek Franc 333
Jebačin S. Cita 478
Jeger Ivan D. I. 141, 449
Jeglič Franc 288
Jeglič Stanislav 276
Jehart Dr. Anton 321
Jelavić Dr. Ante OFM 433
Jelavić Dr. Bonaventura OFM 170, 435
Jelčić Andrija OFM 170
Jelen Martin 349
Jelenc Marijofil 440
Jelenčić Marijan 86
Jelenić Krsto 259
Jelenić Iluminat OFM 431
Jeler Karol 341
Jelić Marinko OFM 172
Jeličić Dr. Vitomir OFM 418
Jelić Mate 190
Jelić Mijo 70
Jelinčić Božidar OFM 196
Jelinčić Šimun OFM 424
Jelovčan Ivan S. S. 468
Jelovečki Stjepan 35
Jelšnik Ivan 346
Jelušić Karol OFM Conv. 334
Jemec Anton 311
Jemeršić Ivan Nep. 74
Jenko Alojzij 284
Jenko Ernest 439
Jenko Janez 277
Jenko Janez 307
Jenko Janez Križ. 305
Jenko Mihael 278
Jeraj Franc 352
Jeraj Dr. Jožef 321
Jerala Miroslav S. S. 468
Jeraša Franc 307
Jereb Remigij O. Teut. 328
Jereb Karel S. S. 468
Jereb Franč. S. S. 466
Jerè Dr. Franc Ser. 276
Jerebić Franjo 59
Jerich John 537
Jerič Alojzije 306
Jerič Ivan 350
Jerič Mihael 350
Jerina Ciril 283
Jerković Blaž OFM 437, 532
Jerković Dinko 225
Jerković Josip OFM 194
Jerković Radoslav 202
Jerković Rozarije O. P. 410
Jerković Timotej OFM 420
Jerkunica Jerko 187
Jerman Anton 306
Jerman Rudolf 329
Jershe J. 534
Jerše Dr. Jožef 311
Jerše Valentin 292
Jesenovec Franc 543
Jesih Dragutin 59
Jesih Ljudevit 38
Jesih Pavao 24
Jeušnikar Viljem 338
Jevnik F. A. 533
Ježić Adalbert 119
Johler Matija 388
Jonke Adolf 57
Jošt K. OFM 535
Jović Franjo 141
Jović Matija D. I. 451
Jozić Josip 89
Jubak S. M. Kristina 509
Judnich John 533
Judnič Josip 535
Jug Jukundo OFM 35
Jug S. M. Roza 512
Juginović Božidar 190
Junež Rado 325
Jung Josip 399
Jung Toma 400
Junger Đuro 368
Juničić Augustin OFM 419
Juraić Ivan 127
Jurak Zvonimir 46

Jurak Peter 320, 335
Juranić Andrija 239
Juranić Jerko 259
Juranić Milutin 49
Juranić Vinko 89
Juranovič Alojzij 323
Jurca S. M. Jožefa 515
Jurčak Martin S. S. 469
Jurčev Ivan 264
Jurčević Antun 83
Jurčić Maksim. OFM. 436
Jureko A. 530
Jurenović Lujo OFM 250
Juretić Msgr. Dr. Augustin 364
Juriček S. Ivan 531
Juričev Ante 247
Jurić Anđelko D. I. 141, 449
Jurić Ante 191
Jurić Anto OFM 160
Jurić Dragutin 144
Jurić Franjo 151
Jurić Ivan OFM 427
Jurić Jakov OFM 414
Jurić Josip D. I. 140, 449
Jurić Mijo 34
Jurić Nikola 174
Jurić S. Serafina 483
Jurić S. Tomazina 479
Jurić Valerije OFM 418
Jurin Arsenije O. P. 411
Jurin S. Cecilija 488
Jurin Jerko 248
Jurista Mihajlo 111
Jurković Dr. Ignacije OFM 170, 433
Jurković Julijan OFM 367
Jurković Slavko 56
Juršetić Franjo 59
Jus Petar OFM Conv. 443
Justić Mate 242
Justitz Antun 74
Juvan Franc Ksav. 311

K

Kacin S. M. Ahacija 517
Kač Franc Ksav. 344
Kačić Mirko 223
Kadić Dr. Ante 186
Kadić Slavko 197
Kadlec Rudolf 73
Kahlesz Nikola 399
Kaić Dr. Anđeo OFM 163
Kaić Josip 386
Kaić Milivoj Kl. 260
Kaić Nikola 163
Kaip Vilim 401
Kajdiž Valentin 280
Kajtna S. Akvilina 484
Kalac Leonard OFM 439
Kalaj Dr. Janko 112
Kalajdžić Josip 72
Kalajdžić Živko 93
Kalajzić Ivo 187
Kalan Janez Ev. 311, 542
Kalan Janez Obgl. 299
Kalan Jakob 353
Kalinić Rafael OFM 426
Kalinšek S. M. Ladislava 516
Kalmar Istvan 545
Kaloćira Viktor 231
Kalođera Pero 211
Kamalić Dr. Izidor OFM 419
Kamber Anzelmo OFM 423
Kamber Dr. Dragutin 150
Kambič Alojzije 308
Kambič Bogomir C. M. 465
Kamenski Dominik OFM Conv. 443
Kamin P. 535
Kampanela Anton OFM 359
Kancilija S. Klaren. 500
Kandler Mihajlo 381
Kanduč Franc 294
Kanić Stjepan 66
Kanoti Mihovil 66
Kanyo Lajoš 385
Kapić Bernard OFM 435
Kapić Mirko 23
Kaplja S. Vincencija 490
Kapsarević Đorđe 111
Kapurso Rafo OFM 420
Kapus Jožef 290
Karačić Jerko OFM 436
Karadžole Pijo OFM 253
Karaman Dr. Ljubo 185
Karaman Šime 189
Karamarko Frane 263
Karamitrov Jordan D. I. 451
Karavanić Franjo T. O. R. 531
Kardinar Jožef 353
Kargačin Vladimir 132
Karin Karlo OFM 416
Karlić Pavao 100
Karlović Velimir OFM 418
Karlović Vlado OFM 418
Karmelić Albert O. P. 412
Karmelić Toma 202, 225
Karninčić Josip O. P. 412 527
Karninčić S. Ladisl. 479
Karo Anto 322
Kasandrić Dr. Ivan 186
Kasaš S. M. Leonisa 523
Kasper Franjo 92
Kastelec M. Klementina 476
Kastelic Anton 294
Kastelic Jožef 309, 536
Kastelic Matija 279
Kastelic Vjekoslav S. S. 469
Kasza Ljudevit 400
Kaštelan Kazimir OFM Conv. 401, 443
Kaštelan Stipe 203
Katalinić Dr. Antun 186, 203
Katalinić S. Merčedes 479
Katavić Anto OFM 142
Katić Franjo 60
Katić Dr. Lovro 187
Katnik Bertrand OFM 440
Kaurinović Msgr. Josip 161
Kauzlarić Ivan 129
Kavčič Jožef 353
Kavšek John 535
Kebe Matej 534
Kedmenec Mihovil 58
Keilbach Dr. Vilim 28, 404
Keiner S. Teofila 507
Kek Franc 299
Kelava Metod OFM 427
Kelenc Dr. Toma S. S. 188, 469
Kelić Kazimir 87
Keller Ivan 353
Keravin Šimun Štok O. C. D. 455
Kerdić Vladimir 31
Kerec Jožef S. S. 470
Kerec Vilim 129
Kerečin S. Heriberta 501
Keresztury Vinko 353
Keretić Ignacije 37
Kessler Julije 131
Kete S. M. Maristela 514
Kette Janez 279
Kevešić Stjepan 222
Kezele Josip 126
Kicošević Filip 100

Kiki Eugen 388
Kimovec Dr. Franc 270
Kindl Eduard 403
Kindl Franjo 382
Kinkela Ivo 215
Kiran Franc 300
Kirič S. M. Afra 514
Kirigin Josip 220
Kirinčić Ivan (ne Kirinić) 240
Kirinec S. M. Agapita 510
Kiss Dragutin 213
Kiš Franjo 45
Kiš Lovro OFM 431
Kiš Dr. Silvestar 112
Klančar Leopold 288
Klančnik Ernest 331
Klančnik Mihael C. M. 465
Klapšić Josip 41
Klarić Duje 197
Klarić Frano OFM 425
Klarić Josip 100
Klarić Klarencije OFM 76, 428
Klarić Dr. Marko 32, 71
Klarić Mate 262
Klarić-Tepeluk Anto OFM 152
Klasić Antun 57
Klasinc Antun 64
Klasinc Franc 346
Klasinc Ignacij O. C. R. 462
Kleflin Dragutin 73
Klein Teodor 97
Kleiner Petar 385
Kleinmayr S. Ema 492
Klekl Jožef 353, 540
Klemen Krescenc. OFM 429
Klemenc Jožef 333
Klemenčič Alfonz O. Teut. 305, 458
Klemenčič Janez 280
Klemenčič Jožef 294
Klemenčič Matija S. S. 468
Klemenčič Pavel 311
Klemenšek Anton S. S. 327, 469
Klement Norbert O. Teut. 305
Klimek Mato 68
Klimek S. Nevenka 499
Klinar M. Marija 476
Klinar Dr. Tomaž Kant. 271
Klinc S M. Hildegarda 515
Klinec Jernej 282
Klobasa Andrej 353
Klobouček Alojzije 48
Klopčič Franc Ks. 298
Klopčič Josip 279
Kljun Ivan 61
Kljun Janez 309
Kmet Mihael 296
Kmetič Franjo S. S. 469
Kmetović Ivo O. P. 411
Knafelj Ignacije OFM 201
Knafelj Ivan Krst. 305
Knapp Josip 403
Knaus Pacificus O. C. R. 460
Knausz Edmund OFM 430
Knavs Dr. Franjo C. M. 465
Knavs Jožef 310
Knego Markulin O. P. 410
Knez Ivan 45
Knezović Dr. Oton OFM 434
Knežević Lovro 87
Kniewald Dr. Drag. 28
Knific Dr. Franc S. S. 468, 542
Knifič Dr. Janez Krst. 276
Knoblehar Jeronim OFM 430
Knol Adolf 312
Knoll Dr. Geyza 402
Kobačić S. Katarina 484
Kobi Ferdinand D. I. 367, 448
Kocejić Miroslav OFM Conv. 444
Kocijanić Juraj 63
Kociper Anton 345
Kociper Dragutin 32
Kociper Dr. Janez 352
Kociper Rudolf 342
Kocjan Oto O. M. Cap. 454
Kocjan Oton OFM 440
Kocjančič Anton 339
Kocković Josip 50
Kočevar S. Telesfora 495
Kočila Mirko 46
Kočiš Stjepan 148
Kodrič Ivan 347
Kodrič Jožef 325
Kofalt Jožef 296
Kogovšek Ivan 282
Kokalj France 542
Kokelj Alojzij 331
Kokolj Dr. Hadrijan OFM 440
Kokić Aleksandar 393
Kokošinek Janez 320
Kokot Ivan 71
Kolačko Josip O. M. Cap. 120
Kolaković Ivan 122
Kolander Franjo Ksav. 537
Kolander Stjepan 58
Kolander Zlatko 74
Kolar S. Evlalija 493
Kolar S. Nilija 497
Kolar S. Teofanija 502
Kolarek Dr. Nikola 29, 71
Kolarević Marko 95
Kolarič Anton 353
Kolarič Dr. Jakob C. M. 465
Kolarič Jožef 324
Kolarič S. M. Serafija 520
Kolarić Ante 60
Kolarić Mihovil 72
Kolb Juraj 68
Kolb Kamilo OFM 428
Kolbezen Leopold 254, 312
Kolednik Ferdinand 254
Kolednik Janez O. C. R. 462
Kolenc Franc 352, 540
Kolenc Franc 307
Kolenc Ivan 350
Kolenc Karlo C. M. 366, 466
Kolenc Leopold 346
Kolesarić David 95
Kolman Vinko 330
Kolundžić Mate 36
Koman Boris 279
Komerički Vinko 64
Komić Frano 189
Komlanec Anton 277
Komljanec Janko 300
Komljenović Luka OFM 418
Kompare Kanizij O. C. R. 462
Konatić Eugen 259
Koncilja Ivan D. I. 451
Koncz Dezider 392
Kontrec S. Maurelija 495
Konjević Ivan 49
Kopacz Ivan 380
Kopač Ivan 309
Kopatin Viktor D. I. 448
Kopilović Josip 97
Kopina S. Davorina 514

Kopitar Andrej 291
Kopman Franjo 257
Kopping Gašpar 387
Kopping Jakob 385
Koprivnjak Ivan 61
Kopunović Antun 379
Kopunović M. Anuncijata 523
Kopunović Marko 387
Kopušar Milan 283
Koráni Elemer 387
Korban Franc Ks. 335
Korbar S. Gregorija 493
Korda Ivan 188
Kordaš Dragutin 74
Kordež Zdravko 323, 346
Kordić Andrija 147
Kordić Mirko 241
Kordić Ratimir OFM 171
Kordin Msgr. Anton 370
Koren Antun D. I. 30
Koren Ivan 350
Koren J. 535
Koren Mansvet O. M. Cap. 338
Koren Matija O. M. Cap. 454
Korenić Franjo 41
Korenić Msgr. Stjepan 23
Kores Ivan 332
Koretič Franc 308
Koritnik Alojzij S. S. 468
Koritnik Msgr. Anton 312
Kornauth Josip 403
Korner Jeronim 73
Kornfeind Eugen 71
Korošec Dr. Anton 562
Korošec Severin OFM 323
Korpar Gerard 408
Korunić Spasoje 212
Kos S. Mihaela 517
Kos Stane S. S. 470
Kosanović Josip 361
Koser S. Stanislava 490
Kosi Alojzij 341
Kosi Jakob 335
Kosir Dr. Vencel OFM 170
Kosor Karlo OFM 425
Kostanjevec Jožef S. S. 295, 469
Kostanjević Petar 88
Kostanjšek Gratus OFM 440
Kostanjšek Stanislav C. M. 465
Kostelec Dr. Avguštin S. O. Cist. 408
Kostović Dr. Jakov 202
Kostrenčić Stjepan 130
Kostwein Matej O. C. R. 462
Košak S. Doloroza 515
Košak Hinko 130
Košak Pavao 45
Košar S. Bertilija 505
Košiček Jožef 277, 543
Košir S. Amara 507
Košir Ante 132
Košir Jožef 308
Košir Franc 312
Košmerlj Alojzij 278
Košta Rafael T. O. R. 446
Košuljandić S. M. Josipa 504
Košutić Tomislav 67
Kotnik Ivan 365
Kotnik Dr. Jakob 308
Kotnik Janko 326
Kotnik Jaroslav 320
Kotnik M. Mihaela 474
Kotnik Simon 332
Kovacs Josip 386
Kovacs Ladislav 387
Kovacs Mirko 380
Kovacs Stjepan 398
Kovacs Msgr. Stjepan 395, 397
Kovacs Vinko 380
Kovač Celina S. M. 488
Kovač Ciril 542
Kovač Franjo 389
Kovač Petar 200
Kovač Stjepan S. S. 470
Kovačec Mirko 37
Kovačev Marin D. I. 450
Kovačev Marko 384
Kovačević S. M. Agata 509
Kovačević S. Amata 480
Kovačević Franjo 154
Kovačević Franjo O. P. 411
Kovačević Jerko 226
Kovačević Jerko 215, 226
Kovačević S. Kostka 505
Kovačević Lovre OFM 192
Kovačević Martin 49
Kovačević Nikola 87
Kovačević S. Valentina 488
Kovačević S. Vjekoslava 516
Kovačič Alojz S. S. 469
Kovačič Alojzij 328
Kovačič Anton (Lavant.) 324
Kovačič Anton (Ljub.) 281
Kovačič Peter 335
Kovačić Anzelmo OFM 426
Kovačić Blaž 74
Kovačić S. Hilarija 491
Kovačić Mihovil 49
Kovačić Pavao 41
Kovačić S. Perpetua 498
Kovačić Petar 32
Kovačić Stjepan 47
Kovačić Šime 219, 539
Kovačić Vjekoslav 73
Kovar Konstant. Franjo 261
Kovič Jernej 312
Kozar Alojzij 344
Kozar Martin 345
Kozelj Ivan Kr. D. I. 450
Kozinović S. Amalija 501
Kozinović Miron OFM 158
Kozlevčar Zofronij OFM 441
Kozmar Lavoslav 92
Kozmus S. Gabriela 490
Kozoderc Janez 345
Kozole S. Eleonora 513
Kožar Martin 47
Koželj Franc 312
Koželj Josip 130
Kožul Julije OFM 173, 436
Kožul Tadija OFM 434
Ködmön Ivan 387
Köhler Augustin O. Cart. 456
König S. M. Restituta 523
Körmöczy Ambrozije 389
Körmeczy Matija 391
Köth Karlo D. I. 398
Kragl Viktor 310, 352
Krajačić Ilija 107
Krajinović Jakov D. I. 449
Krajnc Franc 339
Krajnc Jožef 325
Krajter Stanislav 32
Krakar Jože 65
Kraker Jožef 303
Kraker John 535
Kralik Franjo 153, 546
Kralik S. M. Kanizija 486
Kralj Augustin 73

Kralj S. Felicija 478
Kralj Franc 312
Kralj Matija 34
Kraljević S. Bernardina 479
Kraljević Krsto OFM 435
Kraljević Stanislav OFM 434
Kraljević Marko OFM Conv. 443
Kraljič Dr. Janko 275
Kraljič Štefan 284
Kraljić Josip 100, 233
Kraljić Pavao 241
Kramar Janez 295
Kramar Lovro 258
Kramar Stjepan 29, 71
Kramarič Franc 282
Kramaršič Alojzij 353
Krameršek Josip 30
Kraner Vincenc 324
Krantz Jožef 351
Kranjc Marko 352
Kranjc Jožef 312
Kranjčev Juraj 47
Kranjčić Dr. Matija 56
Kranjčić Pavao 64
Krasnik Zvonimir 97
Krašna Franc 295
Kratko S. Hortunala 496
Krautzer Franjo D. I. 451
Krämer Kilijan O. C. R. 460
Krčmar Ferdo 38
Krečak Đuro 209
Kregar Stanislav 276
Kreiner Jožef 303
Kremenić Ivan 242
Kremžar S. Andreja 491
Kremžar S. Elizabeta M. 476
Kremžar Josip 119
Kren Franc 323
Kreneis Vladislav 93
Kres S. Bonifacija 494
Kres Jožef 300
Kreslin Ignac S. S. 470
Krešić Martin 177
Krile Antun OFM 230
Krilić S. Aleksandra 483
Krilić Branko OFM 415
Krisch Alojzij 303
Krisch Gvidon O. Teut. 458
Krist Eugen D. I. 449
Kristanc Leon 304
Kristić Ivan 142
Kristoff Roman OFM 535
Kristovič Miloš 344
Kristović Josip 45
Krištan Martin 331
Krizomali Dr. Urban 184
Križan Franc 334
Križan S. Primitiva 501
Križanič S. Tomislava 512
Križanović Lazar 381
Križić Jako OFM 174
Križman Andrej 542
Križman Anton 286
Krkan S. M. Anđela 487
Krnić Joso 254
Krnjak S. M. Baltazara 509
Krnjak S. Bibijana 509
Kroder Henrik 47
Kroflin Krizolog OFM 90, 429
Krolo Božo 362
Kropivnik S. Kapistrana 498
Krošelj Franc 336
Krošl Jožef 252
Kröpfl S. Radoslava 514
Krstelj Mašo 213
Krstić S. Rupertina 502
Krstinić Frane 219, 223
Krstulović Ante 222
Kruljc Msgr. Dr. Franc 320, 343
Krumpestar Franč. 305
Krušič Janez 327
Krušić Bogomil 119
Kržanić Dr. Krsto OFM 423
Krželj Vjekoslav 232
Kržišnik Pavel 290
Kržišnik štefan S. O. Cist. 409
Kubeša Eugen 97
Kubiček Dragutin 30
Kučmanić Stjepan 55
Kudrić Alfonz OFM 368
Kuhar Dr. Alojzije 310
Kuhar Ivan 46
Kuhar Ivan Julijan 407
Kuhar Franjo S. S. 468
Kuhar Matija S. S. 468
Kuhel S. Fridburga 474
Kujundžić Efrem OFM 428
Kujundžić Franjo 544
Kujundžić Ivan 392
Kujundžić Radoslav OFM 429
Kuk Dr. Josip S. S. 469
Kukalj Dragutin 128
Kukanić Msgr. Dr. Ivan 133, 186
Kukelj S. Kornelija 506
Kukina Eugen OFM 43
Kukolja Dr. Stjepan 71, 546
Kukula Ivan D. I. 30, 450
Kulier S. Lucija 484
Kulier Vjerko OFM 143
Kulišić S. Mare 522
Kulovec Dr. Franc 312
Kulunčić Matija D. I. 450
Kulušić Stjepan 163
Kuljevan Đuro 210
Kumbatović Ivan 129
Kumer Karol 353
Kumer S. Adelina 490
Kunce Alojzije 126
Kunčnik Inocenc OFM Conv. 331
Kunej Rudolf 362
Kuničić Ivan 218, 220
Kuničić Dr. Jordan O. P. 411
Kuničić Dr. Vinko O. P. 411
Kunkera Josip 241
Kunstelj Ignacij 299
Kunstelj Jožef 295
Kuntarić Dr. Đuro 548
Kuntić S. Livinija 495
Kupareo Rajmund O. P. 412
Kupčič-Petin Ivan 329
Kupljenik Franc 309
Kurajica Mladen 187
Kurent Alojzije 251
Kurent Alojzije 296
Kurent Dr. Tomaž Akv. S. O. Cist. 409, 540
Kuret Niko 541
Kurin Petar 187
Kusalić Niko 211
Kusijanović Stjepo 209, 538
Kustec Martin 252
Kušević Ivan 43
Kušić Toma 122
Kušmišević Antun 52
Kutleša Silvestar OFM 425
Kuvač Nikola 265
Kuvačić Marin 199
Kuzma G. 534
Kuzmić Marin 203
Kvaternik S. Anakleta 499
Kvintus Ivan 99

L

Labaš S. Augustina 486
Labor Dominik OFM 252
Labor Roko OFM 426
Lacić Antun 163
Lacić Berislav OFM 145
Lacković Marinko 90
Ladan Kruno OFM 162
Ladika S. Regelata 497
Lah Dr. Josip 29
Lah Landulfo OFM 39
Lah Dr. Maksimilian 35
Lah Stanko 337
Lahner Juraj 70
Lajnšek Ludovik 350
Lajnšic Anton 323
Lajoš Miho 211
Lakajnar Msgr. Ivan 94
Lakmayer Franc 312
Lalić Vinko OFM 416
Lambizar Juraj S. S. 468
Lamešić Anto 153
Lamot Mijo 63
Lamovšek Matija 279
Lampe Simon O. S. B. 535
Lampert Jožef 332
Lampert Karel 310
Lampič Ladislav 308
Lamza S. Laurijana 501
Landergott Emerik OFM 439
Landergott Valerijan OFM 323
Laneva Đuro 215
Lang S. Friderika 506
Lang S. Prakseda 507
Langerholz Ildefonz 325
Langerholz Janez 286
Langerholz Kalist OFM 441
Langhamer Josip 209
Lantos Karlo 379
Lantoš Ivan 385
Lapandić Anto OFM 415
Lapić Milan OFM 427
Laposy S. Vilma 508
Lapuh S. Ciprijana 483
Lapuh Jožef O. M. Cap. 452
Lasbacher Alojz S. S. 468
Lasbaher Franc 323
Lasić Dionizije OFM 436
Lasman Dr. Franjo 74
Lassbacher Anton 338
Laštrić Božidar 166
Latinac Sebastijan OFM 424
Latković Frane 110
Laura Jakov D. I. 448
Laura Mihael 325
Laurović Aleksandar 91
Lavrenčič Josip S. S. 468
Lavrenčič Dr. Jože 541
Lavrič Andrej 279
Lavrič Vincencij Pav. 308
Lavtižar Jožef 295
Lazanin Đuro 87
Lazar Maksimilijan 65
Lazarić Metodije O. M. Cap. 454
Lazički Ivan 73
Lazić Julije 132
Lebar M. Hildegarda 476
Lebedina Stjepan O. P. 411
Leben M. Imakulata 476
Leber Ivan 333
Lebič Jurij 340
Lebović Ivan 379
Lederhas Viktor D. I. 448
Ledinek Maksimil. 326
Ledóchowski Vladimir D. I. 447
Legat Evgen 278
Legen Ivan S. S. 468
Leh Franjo 392
Léh Matija 388
Lehenjkyj Evstahije 110
Lehman Mihael 404
Lehpamer Valentin 46
Leiler Hubert 287
Lejko Štefan 350
Leko Mile 435
Lenardić Silvin OFM 439
Lenasi S. Amonija 499
Lenček Dr. Ignacij 275
Lenček Ladislav C. M. 465
Lenič Stanislav 309
Lenner Nikola 398
Leopold Dr. Edgar Josip O. Cart. 456
Leopold Karlo D. I. 141, 449
Lepeš Daniel 207
Lerch Mirko 385
Lesar Janez 280
Lesar S. Adamina 501
Lesar S. Parmena 496
Lesić Hinko 55
Lesjak Anton 312
Lesjak Drago 337
Lesjak Josip 66
Lesjak Karol 337
Lesko Sebastian OFM 171
Leskovar Franjo 41
Lesny Stjepan 74
Lessiak S. Kvalberta 507
Lešić Hilarije OFM 420
Leškan Ciril O. Teut. 459
Lešnik S. Melita 513
Lešnik S. Rozina 514
Letinić Ante 254
Letjak Klement OFM 536
Letonja Franc 325
Leventić Petar 177
Levickyj Ivan 110
Levičar S. Vincencija 490
Levičnik Dr. Alfonz 312, 542
Librenjak Bernardin OFM 191, 251
Lienhard S. Gabrijela 516
Liepopili Antun 207
Lihtenberger Petar 45
Lijorić S. Teopista 509
Liko Deziderije 73
Lilija Melhior S. S. 469
Limburger Sebastian 94
Linić Josip 129
Lipej Alojzije OFM 439
Lipnjak Ignacije 74
Lipoglavšek Franjo 141
Lipovac Dr. Franjo OFM 416
Lipovac Zvonko OFM 418
Lisica Ciprijan OFM 421
List Aleksa 50
Littvay Petar 393
Livajušić Dr. Anto 153, 546
Livajušić Matko 143
Livić Franjo 57
Lizatović Ante 265
Ločnikar Florijan 535
Lodeta Franjo 49, 72
Logar Anton S. S. 467
Logar Vinko D. I. 141, 449
Logar Jožef 309, 346
Lohrbach Ivan 383
Loina Mijo 35
Lojan Ludovik OFM 429
Loje Marcel O. P. 411
Lokajček Filip 401
Lom Frančišek 346
Lombardo Peter 541
Lomšek Janez 312
Lončar Alojzije D. I. 450
Lončar Franc 304
Lončar Frančišek O. M. Cap. 453
Lončar Dr. Pavao 24
Lončar Sebastian T. O. R. 248

Lončar Vjekoslav D. I. 450
Lončarek Vladoje 36
Lončarević Petar 73
Lončarič Msgr. Dr. Antun 116, 119
Lončarič Jožef 343
Lončarić Dragutin 123
Lončarić Msgr. Dr. Josip 32, 530
Lončarić Krsto 122
Loparević Jozo OFM 160
Lopižić Fulgencije OFM 420
Lorbek Ivan 342
Lorber S. Balbina 491
Lorenčič Janez O. M. Cap. 453
Lorenčič Vincenc 348
Lorger Evgen 319
Lotterer Petar 388
Lovac Dr. Karlo 209
Lovko Mirko 257
Lovrec Msgr. Andrej 326
Lovrenčič Josip S. S. 468
Lovrenović Dominik OFM 160, 415
Lovretić Josip 100, 154
Lovretić S. Sibilina 494
Lovretić Srećko 263
Lovriček Ivan 73
Lovrić Jerko OFM 424
Lovrić S. Rosa 522
Lovrić Stjepan 99
Lovrić Venceslav OFM 249
Lovšin Anton 298
Lovšin Franc 284
Lovšin Ivan 281
Lovšin Janez 353
Lovšin Vinko 298
Luburić Slavko OFM 173
Luburić Vladislav 437
Lucić S. Klara 505
Lucić Iuvenal OFM 144
Lučić S. Cecilija 480
Lučić Frano 226
Lučić M. Maneta 509
Luetić Marko 197
Luger Herkulan 183
Lujić Franjo OFM 415
Lukačević M. Alojzija 476
Lukan Andrej C. M. 465
Lukas Grgo 203
Lukaš Karlo 69
Luketa Mate 203
Luketa Mate 248
Lukič Janez 350
Lukić Jakov 361
Lukić Stjepan 149
Lukić Šime 266
Lukin Roman 263
Lukinac Dragan 92
Lukman Franc jun. 335
Lukman Dr. Franc Ksav. 274, 540
Lukman S. Ksaverija 515
Lukman S. Zofija 515
Luković Niko 229, 230
Lukša Leto OFM 65
Lunder Alojzij 299
Lunder Viktor 341
Lupi Serafin O. P. 411
Lupše Martin 337
Luskar Alojzij S. S. 468
Luskar Anton S. S. 469
Luša Juraj 264
Lušić Jakov 223
Lušin Jožef 282
Lux Nikola 397
Lužanac S. Eugenija 509
Lužar S. Blazija 514
Lužar Fortunat 542
Lužević Josip 329
Lužovec S. Ludovika 509

Lj

Ljevar Bosiljko OFM 160
Ljubetić Franjo 66
Ljubić Dominik 254
Ljubić S. Melhiora 518
Ljubić Milan 39
Ljubičić Franjo 121

M

Macanović Vinko 196
Mach Josip 230
Maček Mijo S. S. 469
Mačinić Marko 266
Mačuga Mirko OFM 143
Madirazza Ante 254
Mađarić Ivan 67
Mađerec Msgr. Dr. Juraj 73, 527
Mađerić Teodor 69
Mađerić Viktor Božo 264
Magaš Frane 261
Magaš Marijan 259
Magdalenić Miroslav 30
Magdič Frančišek 328
Maggion Galo O. Cart. 456
Maggion Maynard O. Cart. 456
Maglica Ivan 71, 77
Mahmet S. Sanktina 496
Mahulka Nikola 141
Mahulja Anton 241
Maison Jeronim 387
Majcen Andrej S. S. 470
Majcen Leoncije OFM 429
Majchrzak Sigismund 190
Majdič Franc 304
Majer Dr. Emil 99
Majer S. Georgija 491
Majer Lovro 384
Majer Remigije OFM 70
Majerović Janko 54, 70
Majetić Branko D. I. 141
Majetić Đuro 149
Majhenič Pelagij OFM 440
Majić Andrija 171
Majić Andrija 177
Majić Bonifacije OFM 434
Majsec Josip 62
Majstorović Vinko 69
Majstorović Srećko OFM 431
Mak S. Estera 489
Mak Ivan 327
Makjanić Ante 210
Makjanić Ivan 226
Makovec Andrej 309
Makra Julije 391
Makše S. Helena 491
Makuc Dr. Olga 76
Makvić Hugolin OFM 428
Malajner Karol 344
Malalan S. M. Natalija 517
Malec Stjepan 67
Malej Ignacij 333
Malek Valentin 45
Mali Gregorij 306
Mali Stanislav S. O. Cist. 408
Malič Josip S. S. 469
Malić Augustin OFM 149
Malić Ignacij OFM 426
Malić Josip OFM 423
Malik S. Higina 500
Malinarić Ivan 119
Malinarić Luka 133
Malovrh Franc 292
Maltar S. Ksenija 497
Mamić Ignacij OFM 415
Mance Davorin 76
Mandac Ivan OFM 192
Mandac Petar OFM 250
Mandarić Filip 191
Mandić Ante 265
Mandić Dr. Dominik OFM 434

Mandić Josip 123
Mandić Nevinko OFM 434
Mandurić Zvonko OFM 437, 531
Manzoni Ivan 264
Maračić Ivan ml. 241, 279
Maračić Ivan st. 242
Maračić Jakov 237
Maračić Juraj 129
Maraković Dr. Ljubomir 547
Maras S. M. Albita 501
Marciuš Ivan 46
Marciuš S. Mihelina 497
Marčelić Josip 265
Mareković Ivan 73
Marenčić Mirko 60
Maretić Augustin 44
Maretić Ivan Ferdo 44
Margaretić Vlaho OFM 422
Margetić Vladimir 52
Marić Antun 99
Marić Đuro 86
Marić Dr. Josip 24
Marić S. Marija 483
Marić Marijan OFM 415
Marić Pavao OFM 193
Marija Hortense d. J. E. 481
Marijić Dr. Branko OFM 170, 434
Marini Luka 184
Marinčič Ignac 154
Marinšek Marcel OFM 534
Marjančić Marijan OFM 418
Marjanović Dragutin 86
Marjanović Jako 35
Marješič Filip 312
Markelj Bogdan OFM 441
Markež Alojzije 276
Markež Franc 299, 543
Markič Jožef 312
Markić Branimir 187
Markoč Ciril OFM 427
Markotić Mirko 239
Markotić Stanko 89
Markov Dr. Matija 71
Markov S. Margareta 509
Markov Nikola 246
Markovac Petar 84
Marković Ivan 95
Marković Ivan OFM 424
Marković Josip 99
Marković Ladislav O. C. D. 455
Marković Stjepan 359
Marković Toma D. I. 449
Marković Dr. Zvonimir 85
Markulin Dr. Stjepan 552
Markuš Virgil 43
Markušić Josip OFM 366 414
Markvitzka Alfonz OFM 419
Maroević Bernard O. P. 209
Maroević Dinko 226
Marohnić Ivan 129
Maronić Sime 265
Maroša Martin S. S. 470
Marović Jakov 187
Marović Kajo 189
Maršić Ante 548
Martelanc Aleksander C. M. 466
Martić Dr. Živko OFM 434
Martin Marie de St. Jean 476
Martinac Josip 70
Martinac Jozo 203
Martinac Paško OFM 172
Martinčević Fran 94
Martinčič Andrej 282
Martinčić S. Argeja 495
Martinčić Maurus O. C. R. 460
Martinčić Modesto OFM 429
Martinec Ignacije 133
Martinović Ivan 165
Martinović Tomislav OFM 418
Marulić Nikola 239
Marušić Ante 120
Marušić Ante 224
Marušić Augustin OFM 223
Marušić Dragutin 125
Marušić S. Gonzaga 510
Marušić Mate 126
Marušić Vjekoslav O. P. 411
Marvulić Pavle 361
Marzidovšek Jakov 353
Maržić Ivan T. O. R. 445
Maslać Nikola D. I. 141, 449
Masnić Petar 95
Massiac M. de Ludovik O. Cart. 456
Mašić Filip D. I. 450, 539
Mašić Maksimilijan O. M. Cap. 453
Mašić Nikola 132
Mašina Ignacij T. O. R. 445
Mašina Zdravko 258
Matacin Ante 259
Matan Martin 56
Mate Franc Sal. 306
Matej Rok 373
Matejčić Božo 240
Matejčić Ivan 125
Matejčić Mate 128
Mateljan Anđeo 254
Matešan Ivan 203
Mathesz Ervin 42
Mathesz Lorand 42
Matica Franjo 43
Matica Pavao 73
Matić Augustin OFM 174
Matić Mijo OFM 150
Matić Pavao OFM 195
Matić S. Pavlimira 486
Matijaca Lujo O. P. 411
Matijaca Dr. Miroslav 185, 202
Matijašec S. M. Angela 520
Matijašec Matija OFM 92
Matijašević Vladimir 43
Matijević Dr. Antun OFM 419
Matijević S. Berhmana 505
Matijević Josip 44
Matijević Juraj 121
Matijević Pavao 87
Matjaž S. M. Marina 514
Matko Ivan S. S. 468
Matković S. Borgija 508
Matkovič Karel Bor. 278
Matković S. Modesta 478
Matković Lajčo 380
Matoic Stanko 73
Matore S. Fabiola 480
Matošević Dr. Mato OFM 416
Matošić Franjo 75
Matovac Pavao 189
Matović Josip OFM 419
Matulić Jakov 219 221
Matulić Niko 185
Matulina Šime 247, 256
Matun Josip 530
Matus Štefan 111
Matutinović Andrija OFM 426
Matutinović S. Eugenija 487
Matzenauer Franjo 73
Mausser Janez 353

Mav Klemen C. M. 465
Mavec Jakob 309
Mavrič Gustav O. M. Cap. 453
Mavrinac Andrija 239
Mavrović Dinko OFM 420
Mayer Beno O. Cart. 456
Mažir Francis 535
Mecilošek Rudolf 310, 368
Medanić Franjo 128
Medić Herbert 95
Medić Josip OFM 529
Medić Justin OFM 436
Medić Karol OFM 532
Medić Lav OFM 421
Medić Mirko OFM 193
Medin Josip 532
Medved Anton 332
Medved Davorin 374
Medved Ivan 239
Medved Kalist OFM 431
Medved Petar 127
Medved Vinko 119
Medven Antun 52
Medvešek Janez 347
Medvešek Matija 343
Međimurec Dr. Mijo 23
Mekinda Dr. Odilo O. M. Cap. 452
Mekovec Valentin 90
Melada Ante 201
Melada Petar 254
Melenjak Josip 111
Melki Josip 200
Mencin S. Vida 513
Menđušić Ivan OFM 426
Merhar Msgr. Dr. Alojzij 271
Merkač Franc 324
Merkl Mihael 388
Merše Eugen O. M. Cap. 453
Meršolj Janez 312
Mertel John 535
Mervar S. Deodata 491
Mervec Franc 272
Mesarić Pavao D. I. 451
Mesaroš Vladimir 99
Mesnarić S. Flavija 507
Mesner S. Bosiljka 497
Mesner Mirko 41
Messner Ivan 327
Messner-Šporčić Dr. Antun 75
Meszaros Armand 389
Meszaros Karlo 392
Meško Msgr. Franc Ks. 332
Meško Dr. Josip 330, 540
Meštrović Jakov T. O. R. 445
Meštrović Jozo OFM 190
Meštrović Jurica 260
Meštrović Mate 196
Meštrović Šime 258
Metelko S. Teodula 499
Meze Josip S. S. 468
Mičetić Egidije 123
Mičević Stjepan 44
Mičić Dušan 207, 208
Mičić Serafin T. O. R. 446
Mieth S. Eugenija 483
Mihačević Msgr. Tadej 150
Mihaić Josip 241
Mihalic Ivan 123
Mihalić Janko 121
Mihalič Josip 329
Mihalić Leonard OFM 420
Mihalovich Dr. pl. Hugo 75
Mihaljević Antun 99
Mihaljević Dr. Jerko OFM 170, 435
Mihaljević Josip 36
Mihanović Matej 190
Mihelčič Franc S. S. 468 520
Mihelčič Francis 533
Mihelčič Ivan E. 312
Mihelčić Msgr. Ivan 39
Mihelčić Marijan 73
Mihelič Franc 297
Mihelič Jožef 352
Mihelič Leopold 338
Mihelič Marko 305
Mihelič Petar 260
Mihelič Silvin S. S. 469
Mihelić Silvestar S. S. 32
Mihić Đuka 127
Mihičić Vid OFM 420
Mihinić Petar 75
Mihojević Inocencije O. P. 412
Miholjević S. Ferdinanda 510
Mihoković Franjo 75
Mijaković Ante 93
Mijat Dr. Joso 254
Mijić Ambroža 152
Mijić Ivan 159, 166
Mijolin Bernard OFM 421
Mikan Ivan 126
Mikačić M. Anđelka 475
Mikec S. M. Ema 515
Mikec Rudolf 49
Mikerić Karlo 27
Mikić Ivan 93
Mikić Ivan 184
Mikić Marijan OFM 428
Mikić Zvonimir OFM 151
Miklaužić Juraj 47
Miklavčič Anton 306
Miklavčič Maksimil. 276
Miklavec Ciril 281
Miklić Stjepan OFM 418
Mikloš Đuro 108
Mikolič Jurij 336
Mikulček Stjepan 24
Mikulčić S. Maura 498
Mikulić Ante 253
Mikulić M. Antica 474
Mikulić Berislav 171
Mikulić Josip OFM 425
Mikulić Rudo OFM 174
Mikulić Stoša OFM 91
Mikulić Vojislav OFM 434
Mikuš Valentin 345
Mikuž Janez 287
Mikuž Metod 285
Milanović Anđelko OFM 427
Milanović Stanko OFM 250
Milanja Robert 257
Milaš Veselko OFM 174
Milašić S. Katarina 479
Milašinović Martin 75
Milat Franjo 99, 215
Milatić Marko 225
Milavec Ciril 281
Milčetić Nikola T. O. R. 231
Milčetić Vice T. O. R. 446
Mileta Dr. Jeronim OFM Conv. 245
Mileta Msgr. Lucije 184
Miletić Ambrozije OFM 249, 421
Milfajt Anton 96
Milić Antun 183, 188
Milić Mato 212
Milić Miho 257
Milić K. Niko 212
Miličević Ivan 75
Miličević Nikola 223
Miličić Pavao 421
Milićević Emilijan OFM 143
Milin S. Anđela 521
Milin S. Margarita 521
Milin Marijan 264
Milinković S. Anđela 479
Milinković Toma 119

Milinović Bogomir O. M. Cap. 209, 454
Milinović Jakov OFM 425
Milković Ivan 75
Milla Fridrik 382
Milorad Msgr. Antun Josip 159
Miloslavić Dr. Edo 29
Miloš Mile OFM 172
Miloš Rude 131
Milošević Antun 228
Milošević Miroslav OFM 145
Milošević Tripo 230
Milovanović S. M. Benicija 524
Milovčić Matej 237
Milunić Josip 71
Mimica Dionizij 124
Mimica Filip 263
Mioč Borivoj OFM 149
Miolin Bernard OFM 421
Miolin Frano OFM Conv. 443
Miolin Josip OFM Conv. 444
Mirić Metod O. P. 410
Mirković Josip 99
Mirković Jozo 266
Mirt Dr. Jožef 318, 540
Misilo Alojzije OFM 143
Misilo Krunoslav OFM 416
Mislej S. Sapida 502
Missia Francis 535
Mišetić Ambroz OFM 437
Mišić Alojzije OFM 169
Mišić Josip 530
Miškiv Hristofor Gabr. 407
Miškiv O. Petar P. 407
Mišković Ivan OFM 153
Miškulin Ivan 66
Mitrečić Ivan 35
Mitrović Aco 97
Mitrović Msgr. Antun 92
Mitrović Đuka 86
Mitrović Lovro 373
Mladina Juraj 200
Mlakar Alojzij C. M. 466
Mlakar Bernardin OFM 439
Mlakar Ivan 353
Mlakar Janko 312, 542
Mlakar Jožef 347
Mlakar Jožef 330
Mlakić Andrija 153
Mlakić Nikola 152
Mlakić Msgr. Stjepan F. S. C. 471
Mličević Ivan 75
Mlinar Antun 67
Mlinarić Stjepan 54
Močilnik Matej 349
Močnik Franc 346
Močnik Jožef 309
Močnik Dr. Vinko 321
Moder Anton P. 276
Modrić S. Karitona 496
Modrinjak Franc 339
Moguš Mate 124
Mohar Janez 309
Mohorčič S. M. Venceslava 525
Mohorko Štefan 535
Mokrović Josip 33
Molan Franc 323
Molj Janez 312
Molnar Pavao 380
Momčinović Franjo 148
Momčinović Mladen OFM 147
Monnier Krizostom A. A. 366, 463
Moravec S. M. Tabita 515
Moravetz Julije 401
Moricz Vinko 388
Mort Ivan D. I. 451
Mort Petar D. I. 450
Moscatello Ivo 221
Moscatello Msgr. Dr. Niko 16, 225
Moscatello Toma 20, 366
Moscatello Toma 368
Moschina Andrija 381
Moskatelo S. Marijana 480
Moullion Andrija 377
Moullion Koloman 386
Mozetić Franc 279
Možar Stjepan 75
Mörtl Dr. Valentin 335
Mörzinger Johann, prelat 138
Mrak Franjo D. I. 448
Mrak Matija 290
Mrakovčić Ferdo 253
Mrakovčić Ivan 238
Mramor Ivan 282
Mrđen Vjekoslav OFM 423
Mrkun Antun 303
Muc S. M. Rufina 515
Muljević Dragutin 165
Munda Matija 348
Munda Vinko 323
Munitić S. Reginalda 479
Murat Andro 216
Murat Zvonimir 187
Muren Jožef 281
Muren S. Patricija 491
Murko Franc 338
Murn Anzelm OFM 441
Musa Skender OFM 434
Musa Trpimir OFM 174
Musi Alojzij 338
Mušak Pavao 71, 76
Mušić Niko 212
Mušura Anto 231
Mutić Dr. Anđeo OFM 149
Mutz S. Jozefina 515
Müller Josip D. I. 140, 449
Müller Petar 382
Müller Viktor 49
Myzj Bogdan 108

N

Nabernik Dominik OFM 440
Nadrah Ignacij Ap. prot. 270
Nadrah Ignacij 330
Nagelj S. Jozefa 525
Nagode S. Danijela 491
Nagode Josip 284
Nagj Dimitrija 105
Nahtigal Franc 303
Nakić-Alfirević Dr. Vjenceslav OFM 423
Nakić Ante OFM 425
Naletilić Stjepan OFM 172
Naletilić Vitomir OFM 436
Napast Ciprijan OFM 439
Naranča Juraj 196
Narobe Inocenc O. M. Cap. 330, 453
Nastran Dr. Alojzij C. M. 464
Nastran Franc 283
Natlačen Stanislav 310
Naveršnik S. Karitas 514
Nazor Dujo 197
Nazor Dušan 225
Nazor S. M. Janja 516
Nazor Remo 261
Nedić Marko 138
Nedić Martin OFM 152
Negele Josip 386, 544
Negovetić Augustin OFM Conv. 444
Nejak Mijo 61

Nemčić pl. Franjo 53
Nemec Alojz S. S. 469
Nemec Julije 75
Nemec Matija 326
Nemeth Bela 389
Nestor Valdemar 161
Neubauer Franjo 100
Neudauer Matija 331
Neumann Alojzije O. C. R. 162, 461
Neumann Emerik 397
Neumann Stjepan 365, 396
Neuwirth S. Fabijana 516
Neuwirth S. Gertruda 518
Nevrli S. Anezija 496
Nežić Dr. Dragutin 27
Nežić Stjepan 61
Niemčić pl. Stjepan 60
Nikolić Ivan D. I. 451
Nikolić Ljubomir 166, 368
Nikpalj Ivan 259
Nikšić Ivan 124
Nikšić Milan 70
Nimac Franjo OFM 426
Nižić Ante T. O. R. 531
Noč Matija 312
Noč Ivan Kap. 305
Nola Karlo OFM 425
Noršić Vjekoslav 33
Novačan S. Konsolata 492
Novak Alojzije O. M. Cap. 453
Novak Anđeo OFM 70
Novak Anđeo O. P. 411
Novak Ante 69
Novak O. Dr. Češlav O. P. 412
Novak Daniel OFM 68, 430
Novak Franc 278
Novak Henrik 309
Novak S. Irmina 492
Novak Ivo 123
Novak John 535
Novak Jožef 280
Novak S. Kazimira 478
Novak S. M. Kresencija 518
Novak Ljudevit S. S. 468
Novak Marcel 65
Novak Matija 312
Novak Modest OFM 278
Novak Pij O. C. R. 461
Novak S. Suzana 478
Novak Vilibald O. M. Cap. 453
Novaković Leonardo OFM 129
Novitskie Leo OFM 536
Novosel Jakov 47
Novotny Josip 381
Nuić Anđelko OFM 171
Nuić Dr. Arkanđeo OFM 434
Nuić Pio OFM 435
Nuić Viktor OFM 170
Nuić Vinko OFM 171
Nuk Dr. Vilim 70
Nuszpl Ivan 382

Nj

Njaradi Dr. Dionizije 105
Njavro Josip D. I. 141, 449

O

Oberan Vatroslav 95
Oberfrank Dominik S. O. Cist. 408
Oberstar Ignacij 131, 310
Oberstar Kolumban S. O. Cist. 408
Oberški Dr. Janko 28
Oberžan Drago 324
Oberžan Justin 342
Oblak Anton 301
Oblak Anton 332
Oblak Ciril 302
Oblak Ivan 330
Oblak Janko 299
Oblak Jožef 303
Oblak Valentin 280
Obuljen Pero 213
Ocepek Jožef 295
Ocepek Konstantin OFM Conv. 329
Ocepek Martin C. M. 465
Ocvirk Alojz 335
Ocvirk Maksimilijan 353
Odar Dr. Alojzij 274
Odlešić Ivan 261
Ognjanov Stjepan 380
Ogrizek Jakob 292
Ogulin Ivan 340
Okorn Klavdij OFM 438
Olujić Benedikt 359
Olujić Dr. Josip OFM 424
Omahen Ignacij 307
Omahna Jakob 305
Oman Anton 284
Oman Edvin 535
Oman John 533
Omerza Franc P. 276
Opeka Janez 286
Opravić Stjepan 99
Orajić Fulgentius O. C. R. 460
Oražen S. Debora 498
Oražen Janez 300
Oražen Janko 304
Oražen Josip 300, 542
Orban Dr. Grga 400
Orehal Anton 281
Orel Ivan 338
Orešnik Franc 335
Orešnik Jožef 344
Orlandini Anđelko O. P. 410
Orlemba Stanislav 198
Orlić Kvirin OFM 419
Orlić Josip 54
Orlić Nikola OFM 421
Orlović Ferdo 68
Ormuž Josip Čedomil 39
Ornik Friderik 338
Oros Nikola 108
Orozel Anton 341
Orozović Dr. Emil OFM 416
Oršanić Ivan 30
Oršić Ivan 242
Oršić Pavao 101
Oršulić Fran 52
Ortolani Antun 54
Osivnik S. Hermolaja 495
Oslar S. M. Kasilda 523
Osterc Franc Ks. 353
Ostojić Bono OFM 143
Ostojić Božo OFM 435
Ostojić Dr. Ivan 186
Ostojić Ivo 210
Ostojić Tomislav OFM 416
Ostojić Zdravko 224
Ostrc Dr. Alojzij 318
Ostrognjaj Ostijan OFM 68
Ostrž Franc 326
Ošlaj Stjepan 45
Oštrić Andrija 264
Oštrić Ante 265
Ott Đuro 386
Ott Josip 386
Ottavi Akvin OFM 439
Ovčarić Eduard 93
Oven Josip 283
Ozmec Ignac S. S. 470
Ozmec S. Inocencija 513
Ozimič Jože 338
Ozvatič Frančišek 337
Ožek Odorik O. M. Cap. 453
Ožvald S. Ugucija 510
Öffenbacher Josip 387

P

Pace M. Alice 504
Pacher Dr. Matija 132
Pacovsky Stjepan 94
Padovan O. P. Markolin 411
Pahulje Franc Ser. 305
Pajić Msgr. Matija 154
Pajić Msgr. Dr. Pavao 159
Pajić Petar 160
Pajtler Petronije OFM 430
Palčić Dr. Josip 237
Palčić Juraj 261
Palić Filip 372
Palir Jakob 346, 540
Palinkaš O. Tit. Teodor 407
Paluc Ignacij 346
Paljug Mato 72
Pance S. Kerubina 490
Pandžić Borislav OFM 176
Pandžić Dr. Krešimir OFM 434
Pandžić Kruno OFM 436
Pandžić Placid OFM 173
Panič Jožef 339
Panić Josip 62
Papac Mitar 176
Paparela S. Stošija 502
Papež Karel 285
Papež Mihael 535
Papić Florijan 34
Papić Ivan 143
Paponja Dr. Fabijan OFM 434
Parač Vjekoslav 187
Parčić Juraj 242
Parčić Nikola 242
Parčina Antun 187
Pares Vilim 233
Paro Frano 264
Paršić Bertrand O. P. 411
Paršić Juraj 221
Partaš Luka 75
Parzen S. Kandida 523
Pasariček Slavoljub 75
Pasini Nikola OFM Conv. 444
Pasković Roko 229, 233
Paša Juraj 71
Pašalić Grgo O. M. Cap. 453
Pašalić Jako OFM 415
Pašalić Stjepan 150
Pašiček Pavao 53
Pašiček Matija D. I. 451
Pate Rudolf D. I. 448
Paulič S. Cecilija 520
Paulič Peter 340
Paunović Cvjetko 69
Paus Mihovil 41
Pavan Nikola OFM Conv. 443
Pavel Alfonz S. S. 470
Pavel S. Augustina 520
Pavel S. Ladislava 520
Pavelić Milan D. I. 450
Pavić Đuro 110
Pavić Karlo 101
Pavić Mate 91
Pavić Matija 88
Pavić Nikola 199
Pavić Srećko 249
Pavić Vlado 251
Pavičić M. Ignacija 494
Pavičić Nikola S. S. 469
Pavičić S. M. Pavla 516
Paviša Petar OFM 426
Pavišić Mijo 41
Pavišić Petar 43
Pavlak Franjo 101
Pavleković S. Maksimilijana 506
Pavlič Alojzij 343
Pavlič Anton 286
Pavlič Pavel S. O. Cist. 409
Pavlič Vid 327
Pavlić Mihovil 27, 75
Pavlin Andrej 280
Pavlin Ivan 298
Pavlin Jernej 276
Pavlinac Dr. Ivan 140
Pavlinović Ivan Janko 202
Pavlinović Ivo 202
Pavlinović Luka 191
Pavlinović Milan 194
Pavlov Ante OFM 261
Pavlov Damjan 188
Pavlov Ferdinand OFM 262
Pavlov Vlade OFM 254
Pavlović S. Amadeja 505
Pavlović Antun 52
Pavlović S. Bertina 496
Pavlović Ivan 52
Pavlović Ivan 263
Pavlović Josip 85
Pavlović Vitomir OFM 368, 414
Pavošević Đuro 90
Pavunić Msgr. Stjepan 48
Pažun Mirko 75
Pecze Ivan 389
Pecze Šandor 391
Péchy Adalbert 389
Pečar Erhard O. M. Cap. 453
Pečar Franc 326
Pečarič Franc 293
Pečarič Martin 282
Peče Jožef 309
Peček Alojzije 287
Peček Dr. Dragutin 71
Pečjak Dr. Gregorije 312
Pečnak Josip 334
Pečnik Angel O. C. R. 462
Pečnik Ivan 291
Pečnik S. M. Leona 516
Pečnjak Krešimir 24
Pediček Janez C. M. 465
Pedišić Ivo 259
Pedišić Nikola 262
Pehani Alojzij 312
Pehar Nenad OFM 174
Pehar Teofil OFM 437
Pehar Vinko OFM Conv. 31
Pehnec Polikarpo OFM 429
Peić S. Poliksena 529
Peitler Alojzij 329
Pejakić Petar 83
Peko Kačić Ivan OFM 426
Pelajić Ćiril 266
Pelc Josip Tomo 87
Peleć S. Augustina 511
Pelicon Dr. Serafin S. S. 469
Pelikan Č. M. Roza 499
Pelin Vladimir 46
Pem Antun 60
Pengov Franc 276
Penić Dr. Janko 29
Peran S. Hozana 479
Perat S. Josipa 511
Perc Martin OFM 439
Perči S. Izabela 523
Perčič Mihael 284
Perčić Franjo 99
Perčinlić Josip 145
Perčinlić Mirko 144
Perc Martin OFM 439
Perhač Ivan 53
Perica Marko 192
Perica Petar D. I. 448
Perić Adam 150
Perić Ante 195
Perić S. Gonzaga 496
Perić Petar 143
Perić Dr. Srećko OFM 416

Perić S. Venerija 494
Perina Toma 252
Perinić Luka 76, 548
Perišić Pavao OFM 424
Perišin Ante OFM 423
Perko Janez Nep. 300
Perko Pavel 312
Perko Viktor 300
Perković Anto OFM 162
Perković S. Berta 510
Perković Đuro 231
Perković Šimun OFM 423
Perkušić Niko 248
Pernat Kamil O. C. R. 461
Pernišek Ludovik S. S. 470
Pernjak Vilim 71, 76
Peroš Ante 262
Perović Dr. Bonifacije OFM 421
Perović Stanko OFM 421
Perovšek Ivan S. S. 469
Peršič S. Engelberta 514
Perušina Đuro 229, 232
Perušina Špiro 229, 230
Pervan Dr. Miroljub OFM 415
Peserli M. Magdalena 476
Pešec Franc Ser. 312
Peško Ivan 153
Peško Stjepan D. I. 141, 449
Petak Ante 189
Petan Janko 333
Petančič Franc 338
Petančič Martin 347
Petar Toma od Gospe Karm. O. C. D. 455
Petek Aleksandar OFM 431
Petek Rudolf 549
Petelin Ciril S. O. Cist. 409
Peterca Petar OFM 420
Peterlin S. Kleta 478
Peternel Henrik 353
Peternelj Jože 93
Petković S. Imelda 489
Petković Ivo 211
Petković-Kovač S. Marija Prop. 487
Petlić Msgr. Dr. Matija 365
Petovar Stjepan 127
Petrač Oton 372
Petrač Slavoljub 59
Petrak Josip 38
Petranović Dragutin 126
Petranović Spiridion 106
Petranović Stjepan 117, 124
Petrányi Franjo 389
Petravić Anto 225
Petreković Fran Evgenij 34
Petric Dr. Svetozar OFM 435
Petrič Anton 299
Petrič Gabrijel 294
Petričak Irenej OFM 432, 536
Petričević Frano OFM 193
Petričević Jerko OFM 144
Petrić Juraj 219, 220
Petrić M. Skolastika 474
Petrinec Petar 63
Petrinjak S. Narcisa 495
Petrov Jozo OFM 418
Petrov Dr. Stanko OFM 424
Petrovič Jožef 334
Petrović Bogdan 230
Petrović Juraj 223
Petrović Dr. Leon OFM 169, 433
Petrović Mato 87
Petrović Dr. Milan 32, 76
Petrović S. Rozalija 506
Petrović Stjepan 151
Petz S. Fides 505
Pezer Matej 151
Pezdirec S. Leopoldina 490
Pfajfer Franc Sal. 289
Pfuhl Pavao 384
Pian Msgr. Rudolf 245
Pibernik S. Terezina 513
Pichler Alfred 159
Pičuljan Viktor 239
Pikl Adolf 322
Pilepić Msgr. Dr. Antun 183
Pindulić Dr. Ivan 133
Pinkes Longin O. C. R. 460
Pintar Aleksije 42
Pintar Ivan Nep. 308
Pintar Ladislav OFM 326
Pintar Vilko 45
Pintarić Dr. Antun 67
Pintarić Stjepan 75
Pinter S. M. Alfonzina 525
Pintz Ivan 383
Pipa Anton 284
Pipinić Franjo 42
Pipp Viljem 280
Pirc Albert OFM 439
Pirc Andrej 335
Pirc Jožef 309
Pirman S. Karitas 478
Pirnat Alojzij 533
Pirnat Anton 535
Pirnat John 532
Pirnat Mihael 535
Pirović S. Karitas 488
Pirš Alojzij 345
Pišpek Dr. Alojz. OFM 51
Pišpek S. Eligije 497
Pitre Artold O. Cart 456
Piuković Franjo 384
Pivčević Božidar 196
Pivec Vinko 333
Pivek Janez 308
Plančić Nikola 246
Plančić S. Stanislava 479
Planinc S. Valerija 483
Planinšek Gabrijel OFM 323
Planinšek Stanislav O. C. R. 461
Planinšek Tomaž O. C. R. 461
Plank Franjo 382
Planker S. Avrelija 518
Plantarič Alojzije C. M. 372, 464
Plasajec Piato OFM 65
Platiša Ivan 288
Plaznik John 535
Pleli Josip 94
Plepel Lujo OFM 250
Plepel Stanko OFM 421
Plepel S. Tadeja 508
Pleša S. M. Antoaneta 496
Pleša Franc 298
Pleše S. Gabrijela 499
Pleše S. Prezentata 499
Plešič Anton 298
Plevnik Anton 285
Ploder S. Melanija 520
Plot Karel 301
Pobor Andrija 125
Podbevšek Jerenej 291
Pedbregar Pavel 292
Poderžaj Stanko D. I. 451
Podgornik Franc 335
Podgoršek Anton 535
Podgoršek Franjo 530
Podgoršek Hijacint OFM 441
Podkubošek Drago S. S. 468
Podkubovšek Ignacije 57

Podlipnik Franjo S. S. 469
Podlipnik Josip 307
Podrug Stjepan 203
Podržaj Ciril 346
Podvinski Anton 310
Pogačar Janko 297
Pogačnik Anton 277
Pogačnik Jože 308
Pogany Julije D. I. 449
Poglajen Stjepan D. I. 450, 550
Pogorelec Jožef 294
Pohar Alojzije C. M. 466
Pohl M. Bernarda 476
Pohl David 429
Pohn Franjo 89
Pohrašky Ferdinand 332
Poje Josip 293
Pokorn Drago C. M. 466
Pokorn Franc Ser. 312
Pokorn Josip 298
Polak Anzelmo O. Teut. 328, 459
Polak Bernard O. Teut. 458
Polak Franc 329
Poldrugač Mijo 58
Polen Adalbert 400
Polgar Stjepan D. I. 141, 449
Polh S. Domicija 515
Polić Josip 128
Polić Matija 117, 128
Polić Nikola 128
Polić Nikola ml. 117, 122
Pollak Alojzij 310
Polonijo Dr. Bernardin OFM Conv. 449
Polonijo Josip 242
Polonijo Msgr. Matej 237
Polonijo Pijo OFM Conv. 444
Poljak Josip OFM 423
Poljak Stjepan 255
Poljanec Ivan 290
Poljanec Josip 50
Poljanić Katarina 481
Poljanić S. Vjekoslava 479
Poljšak S. Genovefa 478
Pondeljak Fulgencije OFM 129
Pongrac Josip 127
Ponikvar Jakob C. M. 464
Poparić Jeronim OFM 253
Poplatnik Jožef 330
330
Posz Antun 385
Popović S. Kalista 500
Popović Kiril 111
Popović Stjepan 29
Porenta Anton 293
Posavac Ivan 49
Posavec S. Augustina 494
Posavec Kerubin 430
Posavec Mijo 24
Posinković Anđelko O. P. 410
Poslek Josip 131
Poš Franjo 119
Poša Pavo 211
Poteko Pankracije 330
Potočnik Alojzije 535
Potočnik Dr. Ciril 275
Potočnik Josip 323
Potočnik S. M. Karmela 513
Potočnik S. Marcelina 478
Potočnik S. Olimpija 490
Potočnik Ruda 534
Potokar Ferdinand 352
Potokar Gregorij 340
Potrč Alojzij 334
Potz Juraj 388
Povše Henrik 301
Povše Dr. Martin 64
Požar Msgr. Alfonz 336
Požar Kamil O. M. Cap. 453
Požek F. 535
Poženel Zora 543
Požlep Slavko 97
Prah Hugolin O. M. Cap. 454
Prah Lin O. M. Cap. 453
Prahir Ivan 40
Pramberger S. Perpetua 524
Pravhar Jožef 304
Prćić S. Agneza 523
Prćić Stjepan 386
Preac Josip D. I. 141, 449
Prebil Andrej C. M. 465
Predragović Josip D. I. 450
Pregeljc Ivan 306
Prekratić Gabriel 50
Prelog Ludovik 343
Premrl Msgr. Stanko 277
Premrov Jožef 308
Premuda Vinko 242
Prendivoj Dr. Dragutin T. O. R. 446
Prepunić Marijan 94
Presetnik Franc 282
Presker Karol 334
Presnik Josip 342
Prešeren Antun D. I. 451
Prešern Jožef 272
Pretnar Jožef 343
Pretner Josip 131
Prezel Stjepan 55
Preželj Janko 301
Prežigalo Josip 39
Prgić Mato OFM 151
Prgomet Stjepan 149
Pribeg S. Berhmana 497
Pribožič Jurij 341
Pribožič Petar 323
Prijateljeva Kristina 540
Primar Ivan 312
Primorac Vilim OFM 434
Pristov Janez D. I. 448
Pristovnik Dionizij O. M. Cap. 452
Prizl Stjepan 38
Prkačin S. M. Benita 518
Proštenik Msgr. Matija 25
Protulipac Dr. Ivo 76
Provči Janko 107
Provči M. Ljuba 473
Prpić Dragomir OFM 159
Prpić Filip 86
Prpić Franjo 132
Prstec Juraj 132
Prša Silvestar OFM 421
Prusina Rafo OFM 170
Psarić Oton OFM 432
Pšunder Ferdinand 330
Pucher Dr. Richard 538
Puceković pl. Josip 75
Pucelj Janez 280
Pučko Franjo S. S. 468
Pučnik Anton 345
Pučnik S. Boromeja 491
Pudić Vojislav OFM 416
Puhar Leopold 304
Pukler S. Ignacija 495
Pukljak Rudolf 73
Pul Fabijan 86
Pulišić Ivan 266
Puljić Metod OFM 435
Puntar S. Davida 514
Purk Msgr. Gerard 159, 162
Purk S. Rafaela 483
Pušić Daniel 148
Pušić Msgr. Miho 218
Pušnik Josip S. S. 469
Pušnjak Bogomir 348
Pušnjak Rupert 328
Putica Vide 177

Q

Quatember Dr. Matej S. O. Cist 408
Quénard Gervais A. A. 463
Quintus Fabijan 387
Quotidian Ljudevit 383, 544

R

Raab Aleksandar 388
Raab Theodor 532
Rabadan Dr. Anđelko O. P. 410
Rabadan Dr. Reginald O. P. 412, 532
Rabadan Vojmil 187
Rabadjija Matija D. I. 449
Rabuza Jakob 345
Račić Jakša 224
Rački Dr. Andrija 129
Rački Dr. Franjo 94
Radaić S. Bogumila 488
Radaić S. Sofija 488
Radaković Stjepan 48
Radanovič Anton 356
Rade Stjepan OFM 421
Radecky Vicko 216
Radica Rafael 187
Radić Anselmo O. P. 411
Radić Ante 246
Radić Ante OFM 195
Radić Bogoljub T. O. R. 447
Radić S. Bonaventura 487
Radić Ignacije T. O. R. 445
Radić pl. Ilija 106
Radić Krsto OFM 192
Radić Metod OFM 425
Radičev Josip 96
Radičević Msgr. Dr. Lovro 23
Radišić Cvitan 222
Radišić Franjo Ks. OFM 436
Radišić Rajko OFM 434
Radman Srećko S. S. 32, 469
Radoha Josip S. S. 373, 470
Radojković Marijan 203
Radonić Andrija 194
Radonić Bernard OFM 200
Radonić Dr. Bonaventura OFM 425
Radonić Dr. Vladimir OFM 427
Radoš Martin 303
Radoš Mirko 146
Radošević Dragutin 126
Radošević Mate 197
Radošević Stjepan 34
Radovčić S. Eufemija 488
Radović Franjo 41
Raguž Ivan 209
Ragužin Vjekoslav 242
Rahelić Ignacij 128
Raible Franjo 377
Raič Serafin OFM 427
Raile Karlo 382
Rainfray M. Michael 477
Rajf M. M. Lujza 484
Rajfenšvajler S. Dionizija 483
Rajfenšvajler S. Izidora 483
Rajić Msgr. Blaško 377
Rajić Emanuel OFM 145
Rajić Ivan 141
Rajić Ivan 255
Rajić Josip 145
Rajković Franjo 121
Rajner Janez 344
Rakela Juraj 223
Rakić Franjo OFM 199
Rakoši Ivan 399
Rakovec Engelbert 295
Rakun Franc 329
Ramač S. Sofija 512
Ramač S. Sofronija 512
Ramaj Dominik 372
Ramljak Metod OFM 251
Ramovš Jakov 305
Rampre Franc 347
Ramšak Florijan D. I. 448
Ramšak Franc Lambert 284
Ramšak Viktor 347
Rancinger Stjepan 94
Rančigaj Ivan 342
Rang Filip 382
Rangus Vitalis O. C. R. 460
Rant Dr. Franjo 52
Rant Dr. Gvido OFM 438
Rantaša Anton 323
Rapanić Jerko 187
Rapel S. Magdalena 506
Rapljenović Janko 108
Rasol Vinko 265
Raspović Andrija 260
Raspudić Dr. Gracijan OFM 434
Rastresen Ivan 306
Rataj Anton Pad. 349
Ratej Friderik 319
Rauch Karlo O. M. Cap. 453
Rauscher Emilijan A. A. 367, 463
Rauter Jakob 342
Ravlić Ante OFM 143
Ravlić Franjo OFM 425
Ravlić Metod OFM 193, 425
Ravlić Krsto OFM 435
Ravlić Kornelije OFM 437
Ravnikar Anton 282
Ravšl Anton 324
Razbornik Ivan 331
Razboršek Jakob 313
Razgoršek Vinko 348
Raznožnik Janko 30
Razum Mijo 37
Rebec S. Valerija 492
Rebek Stanko S. S. 468
Reberc Ivan Kr. O. M. Cap. 453
Rebernik S. Blandina 506
Rebol Blaž 299
Rehar Jožef 328
Reible Rok 386
Rejc S. Klarisa 509
Rek Jerko OFM 430
Relić Maksim 112
Relja Mladen 220
Remec Ambrozije OFM 304
Remec Ivan D. I. 451
Remškar Peter 535
Remškar Valentin 283
Renčević Ivan 101
Rendulić Bono OFM 431
Rendulić Nikola 122
Repar Dr. Ignac 71
Resch Dr. Ignac 38
Resman Bonaventura OFM 440
Resman Dr. Franjo 72
Rest Josip 93
Reven S. Iluminata 518
Revesz Josip 98
Rewitzer S. Elenara 525
Rezo Ilija 172
Režek A. J. 535
Ribarić Božo 240
Ribes Dr. Sever O. M. Cap. 452
Ribić Rikard OFM 431

Ribičić Ivan 146
Ribičić Mihovio 257
Ribičić Niko 183
Ribinski Petar D. I. 30, 451
Ricaldone Petar S. S. 467
Richter Jakob 319
Rien Ernest S. M. 466
Rigoni Msgr. Antun 125
Rihar Franjo 48
Rihar Ivan 280
Rihar Leopold 313
Rihar Matej 285
Rijavec Friderik S. S. 470
Rilov Rade 185, 203
Ritig Msgr. Dr. Svetozar 32
Robič Dr. Pavel 288
Ročić Josip 58
Ročić Mirko 33
Rodić Ignac 46
Rodić Josip 365
Rodić Rafael OFM 429
Rodin Damjan 249
Rodin Miljenko 203
Rogelj Jožef 293
Rogić Dr. Ivan 85
Rogina Marcel 63
Roglić Grgo 262
Rogošić Dr. Roko OFM 251
Rogoz S. Beatrica 509
Rogoz S. Cirila 510
Rogoz Ivan 89
Rogoz Janko 60
Rogulj Viktor 535
Rojc Anton 535
Roje Ljubomir 142
Rojht Ivan 341
Rojic Ivan D. I. 450
Rojs S. M. Magda 514
Rok Matej 373
Rolland S. Celestine 477
Romac Ante OFM 253
Romac Ivan OFM 250
Romić Ante 172
Romih Ivan 48
Rončević Ivan 91
Ronay Ljudevit 379
Ronko Anton 310, 368
Rosandić Vice OFM 251
Roškar Martin 332
Rott Jožef 279
Rouard Savinian O. Cart. 456
Rous Matija 350
Rous S. Mihaela 521
Rovan Ivan S. S. 468
Rovtar Anton 285
Rozić Damjan OFM 176
Rozić Ilija OFM 433
Rozman Josip 348
Rozman Jožef 304
Rožanek Ivan 75
Rožić Msgr. Dr. Ferdo 23
Rožić Juraj 90
Rožman Dr. Gregorij 270
Rožman Janez 341
Rožman Dr. Josip 72
Rožman Viljem O. S. B. 352
Rožnik Hugo O. Cart. 456
Römer Dr. Rudolf 153
Rössl Lazar 368
Rubić Dr. Ivo 187
Rubignoni Ante 189
Rubina Fran 76
Rudan Dr. Metod OFM 200
Rudan Petar 224
Rudan Konrad OFM 426
Rudelić Krsto 257
Rudeš Rudolf OFM 429
Rudić Josip 264
Ruf Rufin OFM 429
Rugani Antun 39
Rugelj Viktor 534
Rukavina Slavko 65
Rukelj Josip 64
Rupar Alojzije C. M. 466
Rupar Maks C. M. 466
Rupar Metod OFM Conv. 401
Rupčić Dr. Bonifacije OFM 434
Rupčić Leonard OFM 434
Rupnik Karel 299
Rupnik S. Nobilija 502
Rupnik S. Nobilija 498
Rusan Leopold 33
Rusković Leonard OFM 421, 532
Rušin Hijacint T. O. R. 446
Ružić Stanko 131

S

Sabbioncello Nikola 255
Sablić Gracija 233
Sabljak Rudolf 123
Sabljić Roko OFM 175
Sabo S. Regulinda 506
Sabov O. Dr. Benedikt Vladimir 107
Sadar S. Martana 496
Sadravec S. Olga 503
Safošnik Jakob 350
Sagadin S. Bertila 520
Sagaj Alojzij 329
Sagaj Marko 334
Saitl S .Rudolfina 513
Sajovic Jakob 342
Sakač S. Felicisima 499
Sakač Martin 54
Sakač Dr. Stjepan D. I. 451, 527
Saksida Ernest S. S. 470
Salač Josip 71
Salamun Silvestar 109
Salis-Seewis bar. Dr. Franjo 22
Salitrežić Nikola 101
Sambolek Ivan 54
Sambrailo S. Vinka 511
Sambunjak Kažimir 263
Samsa Dr. Janez Ev. 276
Samuelian P. Polykarp 387
Sándor Ivan 391
Sándor Silvestar 392
Sandri Ivo 190
Sanić Stjepan 43
Sanković Josip 88
Santić Dominik O. P. 411
Santo Stjepan 89
Sarić Bernardin OFM 159
Sarić Serafin OFM 148
Sartorio Dr. Basilius O. C. R. 460
Sasso Ante 203
Sasso Josip 203
Satler Franc 334
Sattler Angel O. M. Cap. 452
Saurer S. Emanuela 524
Savec Bonavent. O. M. Cap. 453
Savinšek Štefan OFM 443
Sbüll Siksto OFM 92
Schauer Avgust 302
Schäfer Vilim 398
Schäffer Franjo 391
Schälzky Robert O. Teut. 458
Schenk Antun D. I. 451
Scherer Lovro 383
Scheringer Franc 535
Schiffrer Anton 534
Schiffrer John 533
Schiffrer Valentin 535
Schlögel Franjo 133
Schmidt Antun 101
Schmidt Josip 382
Schmit Josip 401

Schneider Josip O. Cart. 456
Scholz Sidonije OFM 430
Schön S. M. Majella 520
Schöndorfer Dr. Jožef 323
Schrekeis Dr. Ivan 30
Schreiner Frančišek 356
Schricker S. Almeda 525
Schröder Petar 383
Schubert Benedikt 71
Schuld Imre 397
Schumann Petar 162
Schumer Rudolf 396, 400
Schütz Nikola 402
Schütz Dr. Rudolf 85, 539
Schwarz Stjepan 402
Schweiger F. 533
Schweiger S. Stanka 515
Schweiger Viktor 290
Schwerer Ferdo 90
Schwerer Imre 388
Schwerer Jakob 384
Sečen Ivan 41
Sečkar Msgr. Ivan 83
Sečnik Jožef D. I. 448
Sedej Janko 308
Sedej S. Klemencija 485
Sedej Lovro C. M. 464
Sedej S. Martina 510
Sedej Viktor D. I. 451
Sedey F. A. 533
Segarić Toma 247
Segedi O. Dr. Joakim 106
Segi Albert 214
Seigerschmied Jožef 313
Seigerschmied Msgr. Matija 34
Seine Maurus O. C. R. 460
Seitz Vilim 75
Sekelj Atanazije OFM 70
Sekovanič Krizostom OFM 438
Sekstiuš Koloman 110, 398
Sekula Ivan 98
Selak Josip 42
Selak Kosta 212
Selan Anton Pad. 298
Selan Matija 285
Selec Dr. Mijo 31, 76
Selič Matija C. M. 465
Sem Jakob 333
Semenčić Metod OFM 125
Semlić Nikola 383
Sendelbach S. Cecilija 523
Sen S. Cecilija 506
Seničar S. Renata 514
Serajnik Ivan 349
Serdoc M. Placida 474
Seršić Ivan 242
Sertić Franjo 121
Sertić Nikola 71
Serventi Stipe 232
Sesar Petar OFM 433
Setničar Math 535
Settele Eugenius O. C. R. 460
Sever Dr. Jožef 313
Severović Ilija 112
Severović Dr. Tomo 105
Shiroka Marko 372
Sigl Jožef 356
Sikirić S. Leopoldina 488
Silov Jeronim OFM 193
Silov Krsto 374
Silov Pavao OFM 423
Silvestrić Ivan 247, 264
Simončič Dr. Pavel 277
Simsik Ivan 402
Simunić Mate 195
Sinderman S. Bonifac. 508
Sinko Franc 325
Sinković S. Suzana 488
Sinovčić Kazimir 198
Sircel Ciril OFM 536
Sirković Šimun OFM 430
Sironić Šime 132
Sis Ivan D. I. 141, 449
Sisarić Vinko 195
Sišul Kerubin T. O. R. 446
Sitar Ivan 309
Sitar Valentin 288
Sivjanović Petar 51
Sivrić Mariofil OFM 176
Sivrić Zlatko OFM 176
Skarpa M. M. Terezija 474
Skebe Silvester 288
Skenderović Msgr. Antun 385
Skerl S. Krista 495
Sklepić Valerijan OFM 43
Skobe Ignacij 304
Skoko Ferdinand OFM 437
Skoko Mirko OFM 171
Skoko Vice OFM 172
Skračić Ante OFM 423
Skubic Anton 304
Skubic Antonin S. O. Cist. 409
Skubic Anton 283
Skuhala Vekoslav 330
Skuhala Franc S. S. 373, 470
Skupnjak Nikola OFM. 428
Skvarč Jožef 340
Skvarča Franc C. M. 279, 465
Skvarča Ivan 309
Skvarča Stanko 302
Slade S. Antonina 480
Sladič Ivan 301
Sladić S. M. Simoneta 485
Sladović S. Imelda 479, 480
Sladović Ivo 212
Slaje M. 534
Slak Matija 291
Slamić Msgr. Dr. Antun 23
Slamnik Ludovik 50
Slana Franc 327
Slana Ignacij C. M. 465
Slapar Pavel 287
Slapnik S. M. Hrizogona 514
Slapšak Julij 310
Slavec Albin 356
Slavica Šimun OFM 423
Slavič Janez 344
Slavič Dr. Matija 274
Slišković Anzelmo OFM 437
Slišković Ivo OFM 175
Slišković Viktor OFM 146
Slivnik S. Berta 490
Slovinić Đuro 229, 231
Slukan S. Charitas 484
Smerke Frank O. S. C. 535
Smerke Jožef O. S. C. 535
Smets Herman Josef O. C. R. 459
Smičiklas M. Augustina 473
Smirčić Dmitar 258
Smolar S. Donata 491
Smole Franc 326
Smolič Anton Pad. 280
Smolič Jožef 300
Smolin S. M. Gumberta 485
Smoljan Bernardin OFM 172
Smrekar S. Leonarda 510
Snoj Dr. Andrej 274
Snoj Benigen OFM 441
Snoj Jožef 309
Snoj Venceslav 276
Sočec Stjepan 56
Sodja Jozef 310

Soklič Jakob 332
Sokol Dr. Bernardin OFM 419
Sokol Msgr. Josip 83
Sokolić Đuro 101, 154
Sokolović Stjepan 145
Soldo Tugomir OFM 175
Solil Msgr. Vilim 266
Sollier Zephyrin A. A. 463
Solter Anđeo O. M. Cap. 454
Soltèsz Franjo 381
Soljanić Ante 193
Somek Ivan 24
Somes J. 533
Somrek Anton 332
Sopta Martin OFM 434
Sorić Dobroslav T. O. R. 531
Sorić Marijan T. O. R. 531
Sorić Stjepan T. O. R. 446
Sóti Matej 391
Souvay Karel Leon C. M. 464, 489
Sović Dr. Antun 28
Sović Ljubomir OFM 142
Söreghi Janos 544
Spacapan S. Oresta 516
Spalatin Lav 229
Sparhakl Karel Bor. 287
Sparožić Dr. Atanazije OFM Conv. 444
Sparožić Ćiril OFM Conv. 444
Sparožić Ivan 239
Sparožić Josip 44
Spiletak Msgr. Dr. Andrija 83
Spindler Franc 329
Sprajcer F. 532
Srebernak Franc 535
Srebrnić Dr. Josip 237
Srketić Pavao 63
Srša Matej 34
Stadler Ferdinand O. Cart. 456
Stakner Andrej 345
Stančić Ivan 62
Stanet Evgen OFM 441
Stanić Alojzije 121
Stanić Ivo 197
Stanić Marko 202
Stanić Stanislav O. P. 411
Staniša S. Belina 495
Stankić Nikola 51
Stanković Ivan 56
Stanković Marica 76
Stanonik Anton 286
Stanonik Maksimil. 308
Stantić Gerardo O. C. D. 455
Starčević Grga 121
Starčević Ivan 153
Stare Andrej 302
Starec Martin 300
Starec Tomo 37
Starman Franc 298
Stašić Marijan OFM 420
Stefanciosa Martin 336
Stehno Dr. Andrija 71
Stehno Đuro 42
Steigerwald Adam 402
Stein Aleksandar 402
Steinkampf Josip 404
Stejskal Franjo 361
Stejskal Karlo D. I. 141, 449
Stella Vjekoslav 47
Stemmen Ivan 165
Stenovec Andrej 313
Stepanić pl. Mijo 62
Stepinac Dr. Alojzije 22
Stergar Antun 330
Sterle Alojzij 309
Sternad Friderik 342
Sternad Janez 337
Steska Msgr. Viktor 313
Stezinar S. Maksimina 499
Stipan Jozafat OFM 431
Stipančić Anto OFM 423
Stipanov Ivan 258
Stiper štefan 347
Stipić Emil OFM 434
Stipčević Vendelin O. M. Cap. 453
Stjepčević Ivan 228
Stoffner Martin 387
Stojaković Stjepan OFM 437
Stojić Drago OFM 434
Stojić Gojko OFM 434
Stokaluk S. M. Lijerka 485
Stoklas Matija 356
Stopar Anton 302
Stošić Krsto 254
Stragisher H. 535
Strah Alojzij 302
Strah Jožef 301
Strah Mirko 73
Strajher Ivan 281
Strajner S. Kordula 478
Strašek Ivan 372
Strašek Janez C. M. 466
Strašek S. Marija 490
Streminger Jeronim O. M. Cap. 453
Strgačić Ante M. 265
Strižić Bogoljub D. I. 450
Strmek Franc 337
Strmšek S. Agata 378
Strmšek Franc 337
Stroj Alojzij 271
Struk Tomo 32
Strukar Anto OFM 146
Strupi Alojzij 276
Studen Franc 284
Stumpf Beno O. C. R. 460
Stumpf K. Pankracija 483
Stupica Gabrijel 30
Stupica Jozef 298
Sturmfest Rubelli pl. Leopold 75
Subašić Ivan 142
Subotić Nedjeljko 184
Sučić S. Gašparina 515
Sučić Ivo OFM 240
Sudić Ivan 200
Suhač Rupert OFM 440
Suić Ivo 62
Sunčič Alojzij 337
Superina Aleksandar 132
Supin Karel 301
Sušac S. Bogoljuba 518
Sušnik Ivan Ev. 270
Sušnik Janko 285
Svet Alfonz OFM Conv. 331
Svoboda Engelbert 61
Svoboda Ljudevit 390
Szabados Emanuel OFM 428
Szabó Dr. Martin 390
Szakál Andrija 402
Szirmai Juraj 386
Szobonya Martin 388
Szommer Karlo 391
Szücs Martin 382

Š

šabalja Pavao 240
šabarić Franjo 72
šajatović Dr. Dane 105
šakić Anto OFM 163
šakić Viktor OFM 160
šalamun Bernardin OFM Conv. 443
šalić Ivo 31
šalovac Ivan 95
šaloven Franc 356
šanc Franjo D. I. 450

Šandrić Stjepan OFM 426
Šantić Božidar D. I. 450
Šantić Pero 209
Šanjek Franjo 62
Šanjek Mirko 60
Šanjek Vid 66
Šantelj S. Ida 490
Šapina Bono OFM 416
Šaran S. M. Jelisava 486
Šarčević Dominko 89
Šare Msgr. Ante 246, 247
Šarec Alojzij 288
Šarić Dr. Ivan 137, 551
Šarić Ivan 252
Šarić Slavko 30
Šarić Stanko 99
Šaruga Dr. Matjaž S. S. 470
Šašelj Janez 313
Šavelj Ludovik C. M. 464
Šavli Andrej 291
Šavs Matija 536
Šavora Jožef O. Teut. 458
Ščap Stjepan 95
Šćurić Josip 60, 72
Šeb Jakob 99
Šedy Slavko 65
Šega Viktor 313
Šegarić Tomo 264
Šegula Franc 338
Šegvić Kerubin 70
Šeliga Feliks 124
Šemudvarac Marin 392
Šenekar S. Barbara 518
Šeparović Filip OFM 421
Šeparović S. M. Petronila 487
Šeparović Toma O. P. 412
Šeper Dr. Franjo 26
Šeper Josip 88
Šeperica Ivo 221
Šeremet Anto OFM 161
Šerik Aurelij O. M. Cap. 342, 453
Šerjak S. Milana 492
Šesek Ivan 299
Šešek Ivan 288
Šešelja Fabijan 258
Šeškar France 296
Šeško Konrad 325
Šetina S. Marcela 491
Šetka Jeronim OFM 424
Šikić Teofil OFM 416
Šilić Dr. Rufin OFM 434
Šimečki Adam 56
Šimečki Hugo O. C. R. 460
Šimečki Josip ml. 71
Šimečki Josip st. 35
Šimenc Josip 271
Šimenc Simon 356
Šimenko Andrija 62
Šimeta Stjepan D. I. 450
Šimetović Tarzicije O. P. 412
Šimić Domagoj OFM 418
Šimić Jozo OFM 191
Šimić Velimir OFM 172
Šimić Vjekoslav OFM 251, 424
Šimleša Božo 163
Šimović Dr. Dobroslav OFM 170, 434
Šimović Dr. Luka 141
Šimović Pavao OFM 175
Šimrak Msgr. Dr. Janko 28, 105, 546
Šimunović Dr. Ivan 51
Šimunović Josip 87
Šimunović Kuzma 223
Šinkovec Stanislav K. 290
Šipić Bonifacije OFM 194
Šipoš Ladislav 403
Šiptarić S. Gilberta 498
Širaj Andrej 298
Širaj Jakob 301
Širca Ambroz 41
široki Petar 67
Šišinački Milan 72
Šiška Jožef 271
Šiška Jožef S. S. 470
Šitić Dujo OFM 424
Šivavec P. Viktorin 342
Škafar Ivan 334
Škamlec Ognjeslav 333
Škarica Marin 203
Škarica Mate 203
Škerbec Matej 310
Škerbec Matija 287
Škerlj Alojz S. S. 469
Šket Mihael 343
Šketa Ivan 331
Šketa Josip 346
Škifić Mate 266
Škobalj Ante 193
Škoda Ignacij 297
Škoda Josip 68
Škoda Sofronije OFM 429
Škof Franc 325
Škofič Marko 326
Škomrlj Augustin OFM 195
Škorjanc Jožef 347
Škorjanc Matija 356
Škraban Janez 351
Škrbe Stanislav 308
Škreblin Ivan 30
Škrinjar Albin D. I. 449
Škrinjar Fran 40
Škrinjar S. Miroslava 489
Škrlec Josip 40
Škrlj Pavel O. C. R. 462
Škrobo Čedomil OFM 436
Škulj Karel 304
Škunca Bonaventura OFM 420
Škunca Drag. OFM 420
Škunca Šime OFM 421
Šlander Maksimil. 336
Šlibar August. OFM 68
Šlumpf Edmund 24
Šmid Leopold C. M. 465
Šmirmaul Alojz 352
Šmit Franc 285
Šmit Josip 68
Šmit Klement OFM 295
Šmit S. Lukrecija 523
Šmit Stjepan D. I. 30, 451
Šmon Franc 348
Šoba Alojzij 347
Šojat Dr. Josip 119
Šojat Nikola 527
Šoka Msgr. Ignjac 397
Šokčić Albe 393
Šokičić Josip 99
Šolar Jakob 276
Šolar John 534
Šolar Josip ml. 287
Šolar Josip st. 283
Šolar Vencl O. S. B. 536
Šolić Dragomir 55
Šolić Rafael OFM 428
Šolinc Ivan 338
Šoljić Andrija OFM 436
Šonje Ljudevit OFM 420
Šorli Dr. Peter 308
Šoša Ante 261
Šoša Frane 247, 256
Šošo Paško OFM 426
Šoštarec Alojzij 351
Šoštarić Ivan 530
Šoštarić Stjepan 62
Šoštarić Vladimir 41
Šot Dr. Marko Kr. OFM 430
Šoukal Franc 293
Špan Ivan S. S. 467
Špan Josip S. S. 468
Španić Josip 247
Španjol Dr. Nikola OFM 419
Šparl Anton 342
Šparl Avguštin 352
Špec Ivan S. S. 469
Špendl Ivan 294
Špika Ante 254
Špika Petar 251

Špoljar Juraj 71
Šporer Ladislav 130
Šporn Janez C. M. 465
Špringer Alojzije 56
Šraj S. Krizogona 496
Šrimpl Mirko 43
Štahan Tomo 75
Štamberger Franjo 97
Štambuk Andrija 527
Štambuk Slavko 218
Štambuk S. Terezija 499
Štancer August 352
Štefan Sabin OFM 428
Štefanac Stjepan 50
Štefanac Tomislav 66
Štefančić Franjo OFM 422
Štefančić Zvonimir 61
Štefanec Ivan 91
Štefanec S. Rafaela 509
Štefanič J. A. 536
Štefanić Blaž OFM 421
Štefanić S. Licinija 496
Štempihar Franjo 263
Štiglic Franc 356
Štiglić Romano 128
Štih S. Milena 512
Štih Slavko 71
Štimac Dragutin 127
Štimac Karlo 530
Štimac Mile 124
Štolcar Kristijan 309
Štrajnar S. Eudoksija 501
Štrancar Ignacij 293
Štrekelj Jakob 291
Štrubelj Ivan 296
Štrucin Engelhart OFM 439
Štrukelj Alojzij 296
Štrukelj Ivan 297
Štrukelj Janez 280
Štrus Ivan 305
Štuhec Franc 326
Štuhec Jožef 320
Štuk Niko 216
Štukel Josip 530
Štukel Math 536
Štukovnik Franc 326
Štular Martin 290
Štulhofer Ljudevit 100
Štupnik Martin 63
Šturlan Ivan 30
Šturlić Matej 72
Šulc Msgr. Ivan 95
Šulenta Dominik OFM 424
Šuljaga Dinko 216
Šuman Vjekoslav 255
Šunjić Antun 44
Šupić Filip 191
Šupuk Ante 187
Šurina Solan OFM 46
Šustar S. Leonarda 507
Šustek Ljudevit 40
Šustek M. Marija Angela 494
Šuster Oskar 530
Šušak Branko OFM 436
Šušnjara Krste OFM 199
Šušteršič Franc 290
Šusteršič Jožef 272
Švabić Bono OFM 152
Švajhler Josip 49
Švarc Alberik S. C. Cist. 409
Švegelj Petar 345
Švelc Anton 310
Šverer Dr. Karlo 99
Šverer Rudolf 84
Švigelj S. Veronika 494
Švigelj Viktor 283
Švigir Nikola 30
Švoger Augustin 67
Švraka Franjo 387

T

Tabain Marko 216
Tabatzky Jožef 310
Tábory Gyula 545
Tadić Frano 220
Tadić S. Inočenca 480
Tadić Ivo 220
Tadin Klement 189
Tadin Krunoslav OFM 520
Tadin Marin 187
Tagić Leonard OFM 361
Tajčević Marko 539
Takács Gašpar 381
Takač Dr. Franjo 378, 389
Takač Teobald OFM 52
Talan Franjo 73
Talan Tomislav OFM Conv. 443
Talija Urban OFM 419
Taljeran Msgr. Vladimir 215
Tamás Franjo 389
Tardy Gaspar O. Cart. 456
Tarekas S. Imelda 505
Tarman William 536
Tamše S. Filipina 491
Tartalja Eustahije OFM 360
Tašević Dmitar 111
Taši Franjo 377
Tausani Josip 133
Tavčar Feliks OFM 440
Tavčar S. M. Lina 486
Tavčar S. Margareta 516
Tavčar Matej 290
Tavčar Teodor 279
Tavčar Tomaž C. M. 465
Tekavc Martin C. M. 465
Telebar Josip ml. 53
Telebar Josip st. 52
Telenta S. M. Augustina 488
Telenta S. M. Gabrijela 487
Tepeluk-Klarić Anto OFM 152
Tepeš Vjekoslav 42
Teran S. Alojzija 525
Teraš Mavricij O. M. Cap. 453
Terčelj Filip 308
Terihaj Demetrije OFM 431
Terstenjak Ernest 354
Terškan Štefan 299
Terzić Luka 98
Terzić Vjekoslav 86
Teržan S. Digna 478
Testen Ambroz OFM 420
Tešić Luka OFM 161
Tetkić Kažimir T. O. R. 446
Thiel Aleksandar 384
Thiel Tito 430
Thomas Ivan de Matha A. A. 367, 463
Thon Mijo 142
Thurn Nikola 398
Tibljaš Josip OFM 421
Tičić Bernard OFM 249
Tičić Ivan 265
Tijan Pavao 30
Timko O. Inokentij 107
Timko Irenej 110
Timko Onufrije 111
Tinodi Josip OFM 429
Tiringar Ivan 292
Tišler Krizogon OFM 439
Tittl Đuro 382
Tkalčec Josip Kalasancije OFM 430
Tkalec Franjo 46
Tkalec Josip S. S. 467
Tkalec Vjekoslav 34
Tobi Josip 40
Tocilj Mirko 187
Tojčić Nikola 161
Tokić Aleksandar 359
Tolić Ante 192
Tolić Anto OFM 149
Toljanić Antun 241
Tom Franc 301

Tomac Matej 76
Toman Valentin 294
Tomas Ilija 177
Tomasović Ivan OFM 194
Tomaš Josip OFM 425
Tomašev Stjepan 214
Tomašević Stjepan 187, 204
Tomašić S. Bertranda 479
Tomašić Lovro 132
Tomašić Marko 213
Tomašić Matija 401
Tomašić Petar 67
Tomašić Toma OFM 419
Tomaz M. Ivanica 473
Tomazin Matej 296
Tomažič Anton 340
Tomažič Ivan 277
Tomažič Ivan 302
Tomažič Dr. Ivan Jožef 317
Tomažič S. Viktorija 515
Tomc Dr. Alojz S. S. 468
Tomc Franjo Ks. D. I. 448
Tomc Matija 276
Tomc S. Milada 513
Tomc S. Tajda 516
Tomc Valentin 308
Tome Alojzij 283
Tome Alojzij 308
Tomek S. Margareta 495
Tomelj Anton 279
Tomičić Josip 100
Tomić Ivan Kriz. OFM 153
Tomić S. Josipa 511
Tomić Roko OFM 426
Tomić Pavao 224
Tomić Vlado OFM 145
Tominec Dr. Angelik OFM 278
Tominec Dr. Roman OFM 278
Tominšek Franc 336
Tomlinović Josip 54
Tomljenović Blaž 123
Tomljenović Josip 89
Tomšič Benjamin OFM 440
Tomšič Danijel OFM Conv. 331
Tomšić S. Flavijana 509
Tonković Frano OFM 425
Topalić Ivan 380
Topić Bernardin OFM 250
Topić Frano OFM 254
Topić Grgo 197
Topić Petar OFM 424
Toplak Jozef 336
Toplak S. M. Romana 520
Toplak S. Vunibalda 507
Toplišek Bonaventura O. C. R. 462
Topljak Stjepan 72
Topolnik S. Agneza 493
Torbarina Frano 187
Torbarina Šime 260
Torbašinović S. Ljudevita 485
Torgler Robert O. M. Cap. 453
Torić Ante 262
Torkar Anton 292
Torre Frano 226
Toš Tarzicije OFM 438
Toth Adalbert 211
Toth Osvald OFM 129
Totić Lovro 214
Tovornik S. Mihaela 478
Tovornik Franc 339
Tožer S. Patricija 523
Törnar Antun S. S. 469
Törteli Mirko 380
Trafenik Jožef 354
Trajber Ivan 51
Trampuš Edvard S. S. 470
Tratnik Josip 347
Tratnjek Štefan 351
Traven Štefan 289
Trbojević Mihael 108
Trbuha Dr. Petar 31
Trček Stanislav C. M. 465
Trdan Dr. Franc 276
Trdan Herman 51, 374
Trebotić Luka 223
Treiber Franc 356
Tresić Dinko 185, 188
Tresić-Pavičić S. Rozarija 474
Tretter Đuro 400
Trinajstić Ivan 242
Trinkaus Anton 331
Trinko Vianej OFM 439
Tripalović Rihard OFM 198
Triplat Ivan Pr. OFM 432
Trobec John 534
Trobec Josip 536
Trobentar Ivan 153
Trobina Stanislav 339
Trogrančić S. M. Aurea 486
Trogrančić Marko OFM 143
Troha Mihael OFM 427
Trojner Alojzij S. S. 469
Trontelj Alojzij C. M. 465
Trpinc S. Dolores 496
Trstenjak Dr. Anton 322
Trstenjak Ivan 253
Tršinar Slavko 541
Trtinjak Ljudevit O. M. Cap. 67
Trunk G. J. 534
Trux Dr. Dragutin 133
Tržok Ivo 221
Tuhy Fran 53
Tukša S. Marcela 502
Tulić Benedikt OFM 422
Tumbas Adalbert 215
Tumbas Msgr. Dr. Stjepan 385
Tumpej Andrej C. M. 366, 466
Tumpej S. Ivana 492
Tumpej S. Smaragda 493
Tumpić Dr. Mijo 29
Turato Luka 242
Turčić Alojzije D. I. 30, 450
Turčin Fran 49
Turina Petar 133
Turk Alojzij 371, 372
Turk Dr. Jožef 274
Turk Mihael 336
Turk Petar Bapt. OFM 441
Turk Viktor 281
Turkalj Pero T. O. R. 446
Turnšek Metod S. O. Cist. 409, 540
Turzan Josip 75
Tuša Nikola 360
Tušek Kerubin OFM 336, 439
Tvrdeić Antun 216
Tvrdojević Fran 94
Tvrtković Marko 101, 154
Tvrtković Serafin OFM 367

U

Učak Valerian O. Teut. 458
Učakar Franc 292
Ugarković S. Rozalija 500
Uglešić Leopold 262
Uglešić Šime 266
Ujčić Ivan 89
Ujčić Dr. Josip Antun 364, 395
Ujević Ćiril OFM 191
Ujević Milan OFM 423

Ujević Dr. Mate 30
Ulaga Tomaž 353, 368
Ulčnik Martin 356
Umek Msgr. Mihael 323
Unger S. Bernadeta 507
Untereiner Jakob 100
Urajnar Ralph 536
Uranjek Martin 346
Urankar Aleksandar OFM 441
Urankar Konštantin OFM 439
Uravić Aleksandar 240
Urban Raphael O. C. R. 460
Urbanec Franc 281
Urbič Rudolf 249
Urek S. Terezija 483
Urgl S. Modesta 491
Urleb Franc 337
Urlić S. Latina 502
Uroić Stjepan 92
Uršič S. Mavila 500
Usmiani Mirko T. O. R. 445
Usmiani Msgr. Vladimir 118
Ušeničnik Dr. Aleš, Ap. prot. 313
Ušeničnik Dr. Franc, Ap. prot. 313
Uvanović Daniel 547
Uvodić Vicko 202

V

Vaclavik S. M. Kaliksta 485
Vaclavik Robert 356
Vadnov S. Pantagata 500
Vadovič Rudolf 349
Vahčič Rudolf 326
Vajda Ivan 96
Vajda Julije 344
Vajda Ljudevit 389
Vajdić Vid OFM 430
Vajs Dr. Josip Msgr. 24
Vakoš Marin 393
Valčić S. Urbana 502
Valečić Gabrijel 30
Valenčak Marijan OFM 439
Valenčić Bonifacij O. C. R. 462
Valerjev Rajko 222
Valić Rikard 120
Valjak Josip 59
Valjato Ivan 133
Valjavec Ivan S. S. 468
Valjavec Dr. Josip S. S. 468
Valjavec Metod OFM 440
Vampovac Grgo OFM 428
Vančik Ilija 109
Vančik Dr. Vladimir 112, 529
Vanino Miroslav D. I. 140, 449
Van Velzen Teotim OFM 536
Varbai Eugen 387
Varga Andrija 401
Varga S. Arhelaja 502
Varga S. Berhmana 497
Varga Jože 351
Varga Lajoš 389
Varga Lukač Blaž 48
Varga Štefan 351
Vasilj Grga OFM 172
Vasilj Jenko OFM 435
Vasilj Silvestar OFM 172
Vasilj Dr. Vendelin OFM 169, 543
Vatovec Andrej OFM Conv. 443
Vaupotič Polikarp O. S. J. d. D. 457
Vavpetič Franc 288
Vavpotič Franc 341
Vedo Rudolf 552
Vedriš Fran 48
Veider Ivan 292
Velenšek S. Danijela 516
Velić Paškal OFM 418
Velić Petar 198
Velić Vicko 198
Velnić Justin OFM 419
Velnić Lovro OFM 422
Velnić Rudolf OFM 420
Velnić Dr. Teofil OFM 419
Vene Serafin OFM 441
Venko Alojzije 53
Veranič Anton 345
Verbajnšek Janez 350
Verbnjak Alojz 352
Verce Franc 280
Verce Josip 291
Veren Klement OFM 431
Vernazza Bruno 123
Vernik Leopold 56
Vernik Miroslav 58
Veršič Ivo 257
Veršič Joso 266
Veselič Frančišek 346
Veselić Pavao 382
Vesenjak Pavel 335
Veslaj Mirko 55
Vešara Paskal OFM 416
Veternik Anton 336
Vezilić Metod OFM 198
Vicelić S. Franciska 483
Vicić Vinko OFM 145
Viculin Jordan O. P. 411
Vičić Toma 117, 125
Vidaković Albe 392, 527
Vidaković Anto OFM 148
Vidaković Dr. Pavao 393
Vidal Ferdinand O. Cart. 455
Vidalina Frano OFM 199
Vidan S. M. Terezija 518
Vidas Andre 125
Vidas Msgr. Ivan 116
Videčnik Viljem 344
Vidić Dr. Stanko OFM 424
Vidinović Matija 101
Vidmar Anton 309
Vidmar Franc 283
Vidošević Niko 226
Vidov Bare 266
Vidović Bonifacije OFM 164
Vidović S. Montana 507
Vidović S. Sebastija 497
Vidović Stanko 184
Vidulić Leonard 241
Vierdha Anđelo OFM 360
Vignata Antonio F. S. C. 471
Vijolić Baltazar 252
Vilenica Ante 262
Vilfan Janez Ev. 286
Vilfan Matej 308
Vilman Anton 310
Vincek Vladimir OFM 65
Vincens Josip 86
Vincijanović Stjepan 75
Vindišar Ivan od B. 277
Vinodolac Ivan 367
Violić Juraj 530
Violoni Msgr. Dr. Ilija 150
Virág Stjepan 391
Virant Ludvik 536
Visentini Rudolf OFM 200
Višošević O. Dr. Ivan Đ. 107, 407
Višošević Janko 106
Višošević Stanko 108
Višošević Vjekoslav 539
Vištica Serafin OFM 176, 434
Viternik Ludovik 349
Vitezić Ivan 240
Vitezić Luka 242

Vitić S. Magdalena 480
Vizjak Antun D. I. 450
Vizjak Josip D. I. 451
Vladović Šime T. O. R. 265
Vlahov Ambroz OFM Conv. 443
Vlahov Petar 248
Vlahov Šime 255
Vlahovec Juraj 73
Vlahović Antun OFM Conv. 401
Vlahović Josip OFM Conv. 444
Vlahović Kerubin OFM Conv. 443
Vlahović Vjenceslav OFM 146
Vlahović Vlatko OFM Conv. 444, 530
Vlaić Celestin OFM 414
Vlaić Dr. Većeslav OFM 416
Vlainić Ivan 39
Vlakančić Dinko 239
Vlaović Jakob 382
Vlasanović Petar 265
Vlasov Aleksandar 107
Vlašić Msgr. Ivan 158
Vlašić Petar OFM 364, 421
Vlašić Vlado OFM 174, 435
Voda Ivan 330
Vodanović Matej OFM 76, 426, 549
Vode Antun S. S. 468
Vodeb Ivan 325
Vodopić Vice 210
Vodopivec Ivan 292
Vodušek Vital 310
Vogrin Eduard O. M. Cap. 328, 453
Vogrin Stjepan S. S. 468
Vogrinčič Franjo S. S. 468
Vogrinec Anton 348
Vogrinec Anton 345
Vogrinec Ivan 337
Vojaković Franjo 23
Vojé S. M. Jakobina 513
Vojkovič Jožef 351
Vojnić-Tunić Antun 379, 393
Vojvoda Alojzije 46
Volarić Franjo 237
Volarić Ivan Blaž 243
Volarić Ivan Izidor 243
Volarić Vjekoslav 129
Volasko Adolf 346
Volc Alojzij 300
Volc Msgr. Jožef 271
Volčič Dr. Franjo S. S. 467
Volk Josip 46
Volović Dr. Josip, Ap. prot. 23
Vondra Julije 366, 392
Vondrašek Venceslav 288
Vostner Otmar OFM 440
Vošnjak Jožef 335
Vouk Anton O. M. Cap. 345, 453
Vovk Anton 289
Vovk Jože 291
Vovk Jožef 287
Vovko Franc 300
Vrabec Juraj 48
Vraber Jakob 345
Vraber Msgr. Dr. Maksimilijan 318
Vračko Ananija OFM 278 409
Vračko Jožef S. O. Cist. 409
Vragović S. Krizina 494
Vrančić Antun 89
Vrandečić Dr. Mate 187
Vranković Ante 219, 222
Vranković Dinko 221
Vražić Josip 101
Vrbanac Ivan 259
Vrbanek Josip D. I. 140, 449
Vrbanić S. Adelina 496
Vrbnjak S. Alojzija 490
Vrcan Ćiril OFM 423
Vrček Ivan 147
Vrčić Frano 198
Vrdoljak Bogdan OFM 415
Vrdoljak Ivan 191
Vrdoljak Jakov OFM 193
Vrdoljak-Bišćević Juraj 174
Vrebac Franjo, prel. 147
Vrečar Dr. Ivan Ev. 308
Vrečar S. Romualda 493
Vresk Jakob 359
Vreže Msgr. Janez 356
Vrhnjak Alojzij 333
Vrhovec S. Borgija 516
Vrhovec Franc Ksav. 313
Vrhovšek Simon 352
Vrhunec J. 536
Vršič Srečko 325
Vrtovec Venceslav D. I. 448, 542
Vrtovšek Milan 541
Vrzelak Martin 356
Vucić Dr. Božo OFM 426
Vučak Kazimir 59
Vučetić Frano 208
Vučetić Ivan 48
Vučetić pl. Ivan 57
Vučetić Josip 220
Vučetić Kuzma 226
Vučetić pl. Stjepan 125
Vučić S. M. Iva 518
Vučinović Nikola 57
Vudi Petar 44
Vugdelija Božo OFM 250
Vugić Cvjetko 39
Vujica Dr. Stanko OFM 416
Vujković Franjo 392
Vujnović Marijan 176
Vujović Gracija B. 229, 233
Vujović Josip 228
Vukadinović S. Vunibalda 498
Vukas Luka 31
Vukasović S. Silenciarija 498
Vukašinović Stijepo 229, 230
Vukčević Nikola 75
Vukelić Josip 126
Vukić Jozo OFM 148
Vukina Ivan 65
Vukojević Bosiljko OFM 434
Vukonić Dragutin 121
Vukonić Vjenceslav 130
Vukovarac Dionizije 51
Vuković Filip OFM 192
Vuković Ivan OFM 425
Vuković Dr. Roko 166
Vuković Srećko 202
Vuković Stjepan 392
Vuksanović Dr. Ivan 186, 233
Vukšić Dr. Radoslav OFM 434
Vukšinič Anton 309
Vukušić Ivan OFM 199
Vukušić Juraj 253
Vukušić Dr. Stjepan 185
Vukušić Vicko 199
Vuletić Juro OFM 151, 417
Vuletin Ivan 201
Vulić Miroslav 197
Vupora Ciprijan OFM 418

Vupora Pankracije OFM 428
Vurnik S. M. Leonora 486
Vusio Eugen 255

W

Wachshofer S. Vestina 523
Wagner Sigismund O. M. Cap. 453
Wagner Msgr. Vjekoslav 71, 76
Walland Dr. Franjo S. S. 470
Walter Herman Jos. O. Cart. 456
Waltner S. Siegberta 525
Watz Oskar 400
Weber S. Eulalija 511
Weber Petar 396, 403
Weber Vilko 128
Weinandt Ayrald O. Cart. 456
Weinert Petar 387
Weingerl Baldomir OFM 439
Weingerl Stanko 331
Weiss Anto 153
Weiss Matej 341
Weixl Josip 326
Werner Franjo 403
Werner Mihovil 448
Werner Mihajlo 378
Werner Mihajlo 391
Werner S. M. Terezina 486
Werni Sebastijan 383
Wester Alojzij 281
Westerweller Leopold O. Teut. 458
Westphal Bruno O. Cart. 456
Wiedenmann Odilo O. C. R. 460
Wiederkehr Petar 255
Wier Ivan 384
Wild Pavao 46
Wildmann Julije 388
Winkler Benvenut OFM 438
Wittine Henrik 302
Wolf Augustin 101
Wolf Josip 404
Wollmann Eduard 160
Wurster Antun D. I. 450

Z

Zabeo Kamilo D. I. 140, 449
Zabret Franc 293, 540
Zabret Valentin 281
Zabukovec Janez 285
Zadravec Janez 356
Zadravec Matija 350
Zadro Željko OFM 436
Zafošnik Gregorij 352, 322
Zagoda Dr. Franjo, Ap. prot. 75
Zagoršak Franc 337
Zahija Petar 237
Zahratka-Kertesz Josip 387
Zajc Franc 299
Zajc Ivan S. S. 347, 469
Zajc Janez 328
Zajc Karel 280
Zajc S. Miroslava 492
Zajc Msgr. Rikard 313
Zajček S. Bogumila 500
Zajec Ciril 298
Zajec Ferdinand OFM 440
Zajec Krizolog OFM 279, 440
Zajec Ludovik 304
Zajic S. Gervazija 492
Zakošek Ivan 339
Zakrajšek Kazimir OFM 441
Zakrajšek S. Ulpiniana 502
Zakrajšek Viktor 310, 370
Zalar S. Gasparina 510
Zaletel Vinko 289
Zalokar Anton 313
Zalokar Jožef 284
Zamjen Janez S. S. 470
Zamjen Dr. Srečko S. S. 468
Zamuda Alojzij 338
Zanchi Ivan 204
Zaninović Antonin O. P. 188, 410
Zanjković S. Alma 518
Zanjković S. Santina 514
Zaplotnik Ignacij L. 308
Zaplotnik John 536
Zavadlal Pavel M. 330
Zazinović Karmelo 239
Zdešar Dr. Anton C. M. 276, 465
Zdolšek Alojzij 339
Zdolšek S. Serafina 513
Zdravlič Janez C. M. 465
Zec O. Bono T. O. R. 446
Zec Danijel OFM 420
Zec Stjepan D. I. 451
Zec-Baškarad Franjo D. I. 141, 449
Zehentbauer Gabriel O. Cart. 456
Zeichen Jožef 356
Zekić Vitomir OFM 152
Zeljak Augustin 69
Zemljak Gabriel O. C. R. 462
Zerec Franjo 51
Zidanšek Jakob 342
Zimmermann Dr. Stjepan 28
Zirdum Ivan Ev. 150
Zirdum Juraj 153
Zirdum Vjekoslav OFM 149
Zjačić Andrija OFM 199
Zjačić Marijan 262
Zlatolas Josip 72
Zloch Karlo 27
Zlopaša Bogomir OFM 436
Zlopaša Jure OFM 175
Zlopaša Roland OFM 436
Zloušić Ljudevit OFM 416
Zmajlović Antun 75
Zmarek S. M. Justina 513
Zmet Vladimir S. S. 470
Zor Vinko 278, 543
Zorè Anton 299
Zorè Ivan D. I. 451
Zorè Dr. Ivan Ev. 313
Zoričić Aleksandar 133
Zorić Dr. Ante Kreš. 246, 545
Zorić Josip 246
Zorić Krešimir 247
Zorko S. M. Ambrozija 525
Zorko Anton C. M. 464, 466
Zorko France 296
Zorko Franc S. 294
Zorko Melhior 339
Zorko S. M. Sibila 517
Zovko Josip 176
Zovko Marko 177
Zovko Valentin OFM 175
Zrakić Teofil OFM 415
Zrinski Inocent OFM 429
Zrinyi Nikola 69
Zrno Ante 175
Zrno Dr. David OFM 437

Zserdin Josip 96
Zubac Augustin OFM 176, 434
Zubac Dr. Dane OFM 365
Zubac Dr. Marijan OFM 434
Zubac Tomo OFM 171
Zubac Zdenko OFM 176
Zubak Nedjeljko OFM 148
Zubić Silvestar OFM 430
Zulim Vinko 194
Zupan Dr. Alojzij 271
Zupan S. Antonina 507
Zupan Ciril O. S. B. 534
Zupan Ivan D. I. 451
Zupan Peter O. S. B. 536
Zupanc Alojzij 307
Zupanc Andrej 296
Zupanc Ignacij 288
Zupančič Anton D. I. 448
Zupančič S. Arkadija 492
Zupančič Donat O. M.
Zupančič Janez 305
Zupančič S. Metodija 525
Cap. 453
Zupančič Msgr. Valentin 310, 536
Zupanič Anton 324
Zuviteo Henrik 220
Zvekan Josip 390
Zvekanović Matija 378
Zver Alojz S. S. 470
Zver Franjo 258
Zver Štefan 339
Zvonar S. Nominanda 502
Zvonarić Karlo 72
Zvošec S. Vincencija P. 496
Zwiefelhofer S. M. Kresencija 509

Ž

Žabarović Adam 94
Žabkar Vjekoslav 194
Žagar Alberto T. O. R. 446, 531
Žagar Alojzije 146
Žagar Dr. Ivan 318
Žagar Dr. Jakob C. M. 465
Žagar Pavel 337
Žagar S. M. Terezija 485
Žagar-Sanaval Janko 308
Žagmeštar Petar 72
Žakelj Filip 280
Žakelj Stanko C. M. 465
Žalar Alojzije 324
Žalar Jakob S. S. 469
Žalec S. Gracilijana 501
Žalig Norbert 429
Žanko Dušan 30
Žavbi August 291
Žavbi Janez 306
Žbontar Matevž 294
Ždinjak M. Margareta 473
Žekar Jožef 344
Železnik S. M. Anzelma 520
Železnik S. Fides 478
Železny Alojzije 287
Žerjal Stanislav 297
Žerjav Dr. Gregorij 271
Žerjav Janez 308
Žganjar Ignacij 292
Žgank Ferdinand 340
Žgombić Dr. Benko T. O. R. 240, 446
Žibert Dr. Ivan 310
Žibert Jakov D. I. 448
Žic Antun 243
Žic Ivan 238
Žic Klement OFM 419
Žic Petar 241
Žičkar Marko 339
Žiganto Ivan 132
Žiger Ludvig 131
Žigrović pl. Matija 38
Žigulić Vinko 92
Žilić Dr. Eduard OFM 416, 545
Žilić Ivo OFM 366
Žinić Ivan 69
Žiška Nikola 186, 188
Žitko Alojzij 288
Živanović S. Agneza 521
Živičnjak Zvonimir 95
Živić S. Celestina 484
Živko Mijo 97
Živković Ambroža OFM 152
Živković Dr. Andrija 28
Živković Antun 92
Živković Ilija 100, 527
Živković Petar 153
Živković Špiro OFM 423
Živortnik Pavel 319, 352
Žižek Drago 264
Žličar Ivan 322
Žličar Ivan 329
Žnidar S. M. Koleta 516
Žnidar Mihael 277
Žnidaršič Anton 303
Žolnir Alojzije 327
Žolnir Jožef 340
Žorić Stjepan OFM 422
Žugelj Nikolaj 310
Žuljević S. Afrodizija 499
Žuljević-Prelas Petar 191
Žun Alojzij 309
Žunić Josip 55
Žunić Leonard 59
Žunko S. M. Emerencijana 516
Župan Mirko 130
Župane Ivan 248
Župančić Branimir 166, 527
Županec Juraj 49
Žurga Janez OFM 440
Žurić Ante 251
Žust Jakob 296
Žust Ignacij 286
Žuvela S. M. Josipa 516
Žuvić Dr. Nikola 28
Žužek Alojzije D. I. 448
Žužek Franjo 36
Žužek Josip 287
Žužek Karel 282
Žužić S. Izidora 506

KNJIGOVEZNICA

JUGOSLOVANSKE

TISKARNE

LJUBLJANA, KOPITARJEVA UL. 6/II

TVORNICA POSLOVNIH KNJIG

priporoča

vsakovrstne vezave, posebno pa nudi v modernem slogu izvršene vezave za MISSALE ROMANUM od preproste do luksuzne opreme in enako za ROČNE BREVIRJE.

Solidna in trpežna vezava MATIČNIH KNJIG. Izdelava futeralov za kelihe in monštrance.

Stalna zaloga različnih poslovnih knjig, pisalnih map in podkladkov, notesov, blokov, fascikelnov, šolskih zvezkov i t. d. Izdelovanje raznih torbic, pasov, aktovk, kovčegov in drugega usnjenega galanterijskega blaga.

Vsi izdelki so prvovrstni, cene nizke.

Priporočamo Vam l. 1906 ustanov. kamnoseško kiparsko podjetje

FRANJO KUNOVAR

pokopališče Sv. Križ — Ljubljana, tel. 4909, katero izvršuje vsa cerkvena in pokopališka dela v marmorjih in granitih kot: altarje, prižnice, obhajilne mize, stopnišča, stebrišča, stene, tlake, kipe, relijefe, spominske plošče, grobnice, spomenike itd. Stalna razstava spomenikov in originalnih načrtov. Proračuni, informacije brezplačno. Vsled moderno urejene delavnice cene nizke.

Če potrebujete kvalitetne **radijske aparate,**

ojačevalne naprave za prenos govora in glasbe,

projekcijske aparate za predavanja, zvočni in nemi **kino,**

se obrnite z zaupanjem na nas kot 100% domačo tvrdko.

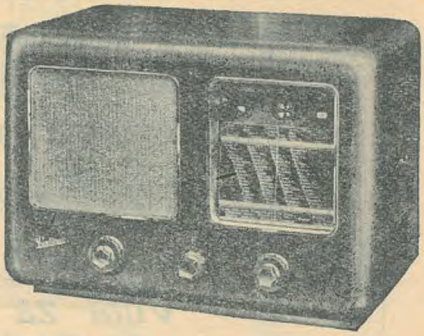

S pomočjo električnih **mikrofonskih naprav** odpravljamo

slabo akustiko cerkva in dvoran

mnogo ceneje in boljše, kot to more napraviti stavbenik.

»RADIO«

družba z o. z. v Ljubljani

Miklošičeva cesta 7. Telefon 31-90

Prodajamo radijske aparate **»Radione«, »Telefunken«, »Orion«, »Schaub«** ter projekcijske in zvočne naprave **»Zeis Ikon«.**

CENTRALNA VINARNA D. D. LJUBLJANA

Frankopanska ulica št. 11.

Vina za sv. maše, kvalitetna vina, namizna vina

ima na zalogi zajamčeno pristna, prvovrstna, iz vseh vinorodnih krajev.

Vina nabavlja doma le od zanesljivih vinogradnikov, v Dalmaciji kupuje le grozdje, ki ga preša na lastni motorni preši.

Strokovno kletarstvo daje najbolje negovano vino; ravnatelj podjetja je od Kn. Škof. Ordinariata v Ljubljani zapriseženi za dobavo mašnih vin.

Račun pri Poštnočekovnem uradu št. 14063

Telefon interurban št. 25-73

TRI BESEDE = TRI DOBROTE

VZAJEMNA
KARITAS
NAŠA MOČ

VZAJEMNA zavarovalnica v Ljubljani je eden največjih domačih zavodov in sprejema zavarovanja vseh vrst pod najugodnejšimi pogoji.

KARITAS je ljudski oddelek Vzajemne zavarovalnice, ki zavaruje za posmrtnino (pogrebnino), za doto in za starostno preskrbo. Karitas je že danes največje ljudsko zavarovanje v Jugoslaviji.

NAŠA MOČ je mesečnik, ki ga prejemajo vsi zavarovanci Vzajemne in Karitas in ki Vas obvešča o vsem, kar morate o zavarovalstvu vedeti. Izhaja v 106.000 izvodih.

PREČ. DUHOVŠČINO opozarjamo še posebej na zavarovanje zoper lom cerkvenih zvonov ter na zavarovanja zoper vlomsko tatvino in za zakonito dolžnost jamstva. Vzajemna zavarovalnica je zavod, ki se ga zlasti duhovščina lahko s polnim zaupanjem oklepa.

V vseh zavarovalnih zadevah se z zaupanjem obračajte na

VZAJEMNO ZAVAROVALNICO V LJUBLJANI

Miklošičeva cesta 19 — Masarykova cesta 12
(v lastni palači).

SVE STVARI ZA CRKVU I DOM

u prvovrsnoj izvedbi:

a) kazule, pluviali, stole, baldahini, bandere, crkvene, društvene, vatrogasne i pjevačke zastave itd.
b) monstrance, ciborije, kaleže, lustere, svijećnjake, itd.
c) kipovi od drveta ili od tvrde mase u svim visinama.
d) devocionalije, slike za Prvu sv. Pričest — na veliko i malo.
e) crkvene satove, zvonove od najfinije bronovine, u svim težinama i t. d.

nabavite s pouzdanjem kod nastarijeg specijalnog poduzeća za svu crkvenu umjestnost!

Izdjelki vlastito protokolirane radionice

Tražite besplatno nacrte i proračune!

Toplo Vam se preporuča:

»Naša Sloga«

društvo s o. j. Ljubljana

Tyrševa cesta 17. Telefon br. 39-71

Podružnica:

Zagreb — Bakačeva ul. 11.

Gotova odjela na uvid neobavezno

Crkveno posuđe i odijela molimo da pravovremeno šaljete na popravak, **što obavljamo uz malen trošak — sve pod stručnim nadzorom.**

JUGOSLOVANSKA KNJIGARNA V LJUBLJANI

priporoča bogato zalogo

MISALOV, BREVIRJEV IN LITURGIČNIH KNJIG

svetovnih založb Pustet, Desclée, Mame, Marietti in dr. v priprosti in luksuzni opremi.

Velika izbira slovstva iz

sistematične teologije in študijske knjige za bogoslovce.

Praktična teologija

Cerkveno pravo, pastoralno slovstvo, katehetika, homiletika, liturgika, ascetika, molitveniki.

Mladinsko in stanovsko slovstvo.

Praktična in sistematična pedagogika.

Slike in panazorila

za biblični in liturgični katehetični pouk.

Redovno slovstvo.

Cerkvena in posvetna glazba lastne in tuje založbe.

Cerkvene tiskovine, kanontable, novi mašni formularji in oficiji za brevir itd.

Opozarjamo zlasti na kolekcijo

Cerkvenih govorov dr. Mihaela Opeke,

ki obsegajo 24 zvezkov in stanejo pri nakupu cele kolekcije samo Din. 360.— vezano pa Din. 538.50.

Preskrbimo knjige in revije v vseh evropskih jezikih po najugodnejših pogojih.

Gg. bogoslovcem in stalnim naročnikom nudimo plačilne ugodnosti in pri zadostnem jamstvu obročno odplačevanje.

Zahtevajte kataloge domačih in inozemskih publikacij. Vse v knjigotržko stroko spadajoče informacije preskrbimo radevolje v najkrajšem času.

Prečastito duhovščino

vljudno vabimo na naročbo naših katoliških dnevnikov:

„Slovenec“,

najstarejši, najbolj razširjeni slovenski jutranjik, ustanovljen leta 1872.

Naklada dnevno 20.000 ob nedeljah 45.000 izvodov. Naročnina Din 25·— mesečno.

„Slovenski Dom“,

opoldanski informativni list, ustanovljen leta 1936. Naročnina Din 12·— mesečno.

Poleg tega izhajata v naši založbi tednik **„Domoljub“,** najbolj razširjeno, vsestransko izborno urejevano glasilo širokih plasti slovenskega naroda, celoletno 34·— Din, in vodilno glasilo slovenskih Marijanskih kongregacij, krasno urejevani in bogato v bakrotisku ilustrirani cerkveno nabožni mesečnik.

„Bogoljub“,

ki stane Din 20·— na leto.

Velečastite gospode duhovnike prosimo, da te naše liste vsestransko priporočajo katoliškemu vernemu ljudstvu.

Vsa naročila naj se naslavljajo na **upravo v Ljubljani,** Kopitarjeva 6.

USTANOVLJENO 1850

JULIJ KLEIN

LJUBLJANA, WOLFOVA 4

Stavbno in umetno steklarstvo

Izvršuje vsa v stroko spadajoča dela — Zaloga vseh vrst stekla

NAUMANN Erika

The Rex Co.

Ljubljana Gradišče 10 Telef. 22-68

ZABRET & KOMP, družba z o. z.

Kranjska tovarna lanenega olja in firneža

v BRITOFU pri KRANJU (Slovenija).

izdeluje za večno luč prvovrstno repično gorilno olje. Olje je garantirano rastlinsko in odgovarja vsem cerkvenim predpisom. Naše olje gori s francoskimi stenji v predpisanih kozarcih nepretrgoma 8 do 10 dni. Dobavlja tudi kozarce in stenje.

Poleg repičnega gorilnega olja izdeluje tovarna še laneno olje, laneni firnež, ricinovo olje in lanene tropine.

Cene nizke, kakovost najboljša!

Priporočamo se vsem preč. župnim uradom.

JENKO FRANC

izdelovatelj ORGELJ IN HARMONIJEV

Gunclje 28, p. št. Vid nad Ljubljano.

V zadnjih letih je izdelal in postavil z največjo natančnostjo in preciznostjo nove orglje za več slovečih cerkva, med njimi stolnica v Djakovu.

Za solidno delo so na razpolago priznalna in zahvalna pisma od najboljših strokovnjakov.

GRAND HOTEL »UNION«

je najboljši hotel v Ljubljani

Ima 100 moderno urejenih hotelskih sob s tekočo toplo in mrzlo vodo, sobe s kopalnico, centralno kurjavo, sobne telefone, optične signale, osebno in tovorno dvigalo.

Poleg hotela 30 modernih garaž. Bencin in avtoolje.

Zmerne cene. Najvzornejša postrežba.

Elegantna restavracija je znana vsled izborne kuhinje. V vinski kleti izborna vina.

Dvorane za seje, zborovanja, koncerte, pojedine itd.

Kavarna Union je najudobnejša in najelegantnejša kavarna v mestu s priznano vzorno postrežbo.

Izborna kava in nebroj časopisov.

Telefon: Hotel 27-07, 27-50.
Kavarna 20-26.
Restavracija 37-42.

Jurij Oblak,

izdelovatelj stolpnih ur

LUČINE, pošta Gorenja vas, Slovenija

se priporoča vsem cerkvenim predstojništvom pri nabavi novih ali popravilu starih stolpnih ur. — Mnogoštevilna zahvalna pisma cerkvenih predstojništev pričajo, da izdeluje in popravlja solidno in po nizki ceni.

Ivan Pengov

kiparstvo, rezbarstvo in pozlatarstvo

Ljubljana, Kolodvorska ul. 20

PREVZEMA VSA DELA, SPADAJOČA V CERKVENO UMETNOST. PO NAROČILU IZDELUJE NOVE OLTARJE IN PREVZEMA RENOVIRANJE STARIH OB ZMERNIH CENAH IN SOLIDNEM DELU.

FRAN LUKIĆ

LJUBLJANA

STRITARJEVA UL. 9

NUDI GOSPODOM DUHOVNIKOM 10% POPUSTA PRI NAKUPU MODERNIH POVRŠNIKOV, HUBERTUS IN DEŽNIH PLAŠČEV, PELERIN TER OBLEK.

Jager Franc

TAPETNIK IN DEKORATER

LJUBLJANA, Sv. Petra cesta 17.

Se priporoča čč. duhovščini in samostanskim predstojništvom za vsa v njegovo stroko spadajoča dela, fotelje, otomane, matrace, Gouch zofe, žimnice i t. d.

Solidno delo — nizke cene.

Nabožne, znanstvene, poljudnoznanstvene,
leposlovne in razne druge knjige izdaja

Družba sv. Mohorja v Celju

Posebej opozarjamo na knjižne zbirke: »Studenci žive vode« (religiozne knjige), »Cerkvenih očetov izbrana dela« ter »Znanstveno knjižnico«. — Sezname in prospekte knjig pošiljamo na zahtevo.

„Vzajemnost-Praedicate"

edino glasilo za duhovniška vprašanja in za izdelane pridige v našem jeziku. Izhaja v Mariboru Koroška cesta 5 in stane celoletno Din. 50.— Zahtevajte list na ogled!

Toplice Dobrna pri Celju
396 m nad morjem

Naravno-topli (37° C) vrelci zdravijo s posebnim uspehom srčne in živčne ter ženske bolezni. Vsa ostala za okrepitev življenskih sil potrebna zdravilna sredstva. Krasni nasadi, vabljivi sprehodi in izleti v bližnji planinski svet.
Izven glavne sezone celokupno 20 dnevno zdravljenje za nizko pavšalno ceno od Din 1.100.— do Din 1.650.—.
Zahtevajte prospekte!

POGREBNO PODJETJE
GAJŠEK IVAN, LJUBLJANA

Telef. št. 33-69. Poljska c. št. 1 in 6.

Oskrbuje vse vrste pogrebov, ekshumacije in prevoze pokojnih iz vseh krajih države in vseh zdravstvenih zavodov v domači kraj s specijalnimi avtomobili, vozovi in po železnici.
Izvedba strokovnjaška in strogo po dogovoru. Cene konkurenčne.

ECCLESIA - proizvodi, LJUBLJANA, Prisojna ul. 5.

IZRAĐUJEMO: Paramente svake vrsti, kao misnice, pluviale, dalmatike, velume, crkveno rublje, zastave etc. etc.

Crkveno posuđe, od mjedi, srebra i zlata. Kaleže, monstrance, ciborije, lustere, svijećnjake etc, etc.

Preuzimamo u popravak sve vrsti paramenata i kovinskih predmeta. Pozlaćujemo posrebrujemo, poniklujemo, galvaniziramo sve vrsti kovina.

DOBAVLJAMO: Sve vrsti robe, porata etc, što je potrebno kod izradbe paramenata i zastava.

Sve vrsti kipova od drveta, gipsa i terracotte.

Tražite cjenike i oferte od najvećeg domaćeg zavoda!

ECCLESIA - proizvodi,

LJUBLJANA, Prisojna ul. 5.

IVAN KREGAR - LJUBLJANA

ZRINJSKEGA CESTA 3 — TELEFON 32-41

izdeluje kelihe, monstrance, ciborije, lestence, nazidne roče, svečnike in vse druge cerkvene predmete, kakor tudi vsa kovinasta dela po svojih in danih načrtih.

Pozlatenje v ognju, posrebrenje, poniklanje, pokromanje, pomedenenje, pobakrenje, oksidiranje, prevlečenje posrebrenih in drugih kovinastih predmetov, kakor svečnikov, svetiljk itd. z nitrocelulozo proti oksidaciji.

Izdelava prvovrstna po najsolidnejših cenah.

Prenavlja vsakovrstne stare predmete.

Tvrdka ustanovljena leta 1889.

Tvrdka se najtopleje priporoča za vsa zgoraj omenjena dela.

»GROM«

carinsko posredništvo in špedicijski bureau družba z o. z.

LJUBLJANA, Masarykova cesta 14/I. — Telefon 24-54.

Zastopstva v vseh večjih
mestih tu in inozemstvu.
Potrebne informacije brezplačno.

Manufakturna veletrgovina

R. MIKLAUC »Pri škofu«

Ljubljana, Lingarjeva ulica - Pred škofijo

Velika zaloga vsakovrstnega blaga za čč. duhovščino kot za obleke, suknje, talarje, perilo ter cekveno platno v raznih kvalitetah in cenah. Strogo solidna postrežba in nizke cene. — Na željo Vam pošljemo vzorce.

USTANOVLJENO l. 1869.

Zadružna Tiskarna

REGISTR. ZADRUGA Z. O. Z.

se priporoča za tiskanje časopisov, revij in knjig, reklamnih letakov, lepakov, vabil za gledališke odre in koncerte, vizitk, kuvert, tiskovin za urade, društva in organizacije, v eno ali večbarvnem tisku in vseh v tiskarsko stroko spadajočih del, ki jih izvršuje solidno, lepo in po najnižjih cenah.

LJUBLJANA, Tyrševa cesta 17.

TRGOVINA H. NIČMAN

LJUBLJANA, Kopitarjeva ulica št. 2.

priporoča svojo bogato zalogo:

Kipov: Srca Jezusovega, Marijinih in svetniških, jaslic, i t. d. v vseh velikostih, vlitih in lesenih.

Križev: za obesiti in postaviti, ali celih garnitur z svečniki.

Slik: v bakro in barvotisku, obhajilnih slik in podobic.

Najrazličnejših d e v o c i o n a l i j: svetinj, rožnih vencev i t. d.

Potrebščin za Marijine kongregacije ter vseh pisarniških potrebščin.

Cene nizke. **Postrežba točna in solidna.**

JUGOSLOVANSKA TISKARNA U LJUBLJANI

preporuča se za narudžbe tiskanica za kancelarijsku, poslovnu, osobnu i društvenu upotrebu kao:

revija, knjiga, kataloga, diploma, razglednica, plakata itd. i to u jednoj boji ili više boja u KNJIGOTISKU (pomoću klišeja) OFFSET-TISKU (litografiji) ili BAKROTISKU.

Izrađujemo sami sve vrste **klišeja** iz cinka, bakra ili mjedi za sve tehnike štampanja, u obliku po volji.

Izvršavamo svakovrsni **povez knjiga** (ljeposlovnih, molitvenika, brevira, misala itd.) i to: od običnog do najfinijeg divot poveza.

Dobavljamo **poslovne knjige i obrasce za sve sisteme knjigovodstva** za trgovinu, zanat i industriju; dalje galanterijske izrađevine iz kože (aktovke, mape, novčarke i dr.).

Štamparija je **najmodernije uređena** te stoji pod vodstvom priznatog stručnog osoblja, uslijed čega može u svako doba jamčiti za solidan rad.

Materijal prvorazredan. — Posluga savjesna. — Cijene niske.

Brzojavni naslov: Jugotiskarna Ljubljana. Telefon int. 40-01.

USTANOVLJENO 1896 **USTANOVLJENO 1876**

MEĐUNARODNI ŠPEDICIJSKI BIRO

v LJUBLJANI

R. RANZINGER

Brzoj. nasl.: Ranzinger **Telefon: 20-60, 31-60**

Lastni konc. carinsko posredniški biro. —
Skladišča z direktno zvezo s progo drž. železnic.
Zastopstva v vseh trgovskih in industrijskih centri tu-in inozemstva.

HRANILNICA DRAVSKE BANOVINE

Celje Ljubljana Maribor

Ekspozitura: Kočevje

Obrestuje vloge na hranilne knjižice in v tekočem računu

do 5%

Daje menična, lombardna in hipotekarna posojila; kupuje, posojuje in prodaje vrednostne papirje; vrši vse posle denarnih zavodov.

Za vse obveznosti jamči Dravska banovina z vsem svojim premoženjem in z vso svojo davčno močjo.

Knjige — vse tu in inozemske

Papir — pismeni, risalni in vseh drugih vrst.

Pisarniške potrebščine — tintniki, nalivna peresa, risalna in tehnična orodja — vsega velika izbira.

Šolske potrebščine — vse za šolo in dom

Devocionalije — podobice, rožni venčki, kipi iz keramike, religiozne slike priznanih umetnikov

Nudi trgovina

Nova Založba

V Ljubljani, Kongresni trg št. 19

Napretkova Zadruga

Banja Luka, Dubrovnik, Karlovac, Mostar, Osijek, Sarajevo, Split, Sušak, Varaždin, Zagreb i Zemun.

D a j e

svojim zadrugarima zajmove uz povoljne uvjete. Izdaje kreditna pisma i garancije,

o b a v l j a

razna životna i elementarna osiguranja po najpovoljnijim cijenicima,

okupila je

preko 15.000 svjesnih zadrugara iz svih naših krajeva sa preko Din 160,000.000·— osigurane glavnice životnih osiguranja,

propagira i prima

sve vrste štednje.

Zadrugari su joj povjerili

u formi uloga na štednju preko Din 17,000.000·—

Povjereništva u svim većim mjestima.

Zemaljska Banka

za Bosnu i Hercegovinu

Postoji od g. 1895.

Uplaćeni dionički kapital Din 20 milijona.

Oficijelne rezerve preko Din 15 milijona.

Najstariji domaći zavod u ovim pokrajinama.

Centrala u Sarajevu

Filijale:

Banjaluka, Bijeljina, Brčko, Mostar, Split i Tuzla.

Ispostave:

Bihać, Derventa, Doboj, Bos. Gradiška, Livno, Metković, Prijedor, Bos. Šamac, Travnik, Višegrad, Zenica i Zvornik.

Odjeljenje za zemaljske proizvode u Brčkom.

Bavi se svim bankovnim poslovima, vrši uplate i naplate u Kraljevini Jugoslaviji i inostranstvu.

Prima uloge na štednju na knjižice i po tekućem računu. Ukamaćuje uloge uz povoljne uvjete, koji odgovaraju današnjim novčanim prilikama.

Kao generalno zastupstvo za Bosnu i Hercegovinu Općeg osiguravajućeg dioničarskog društva »SAVA« u Zagrebu i »Assicurazioni Generali« preuzima sve vrste osiguranja uz najpovoljnije uvjete.

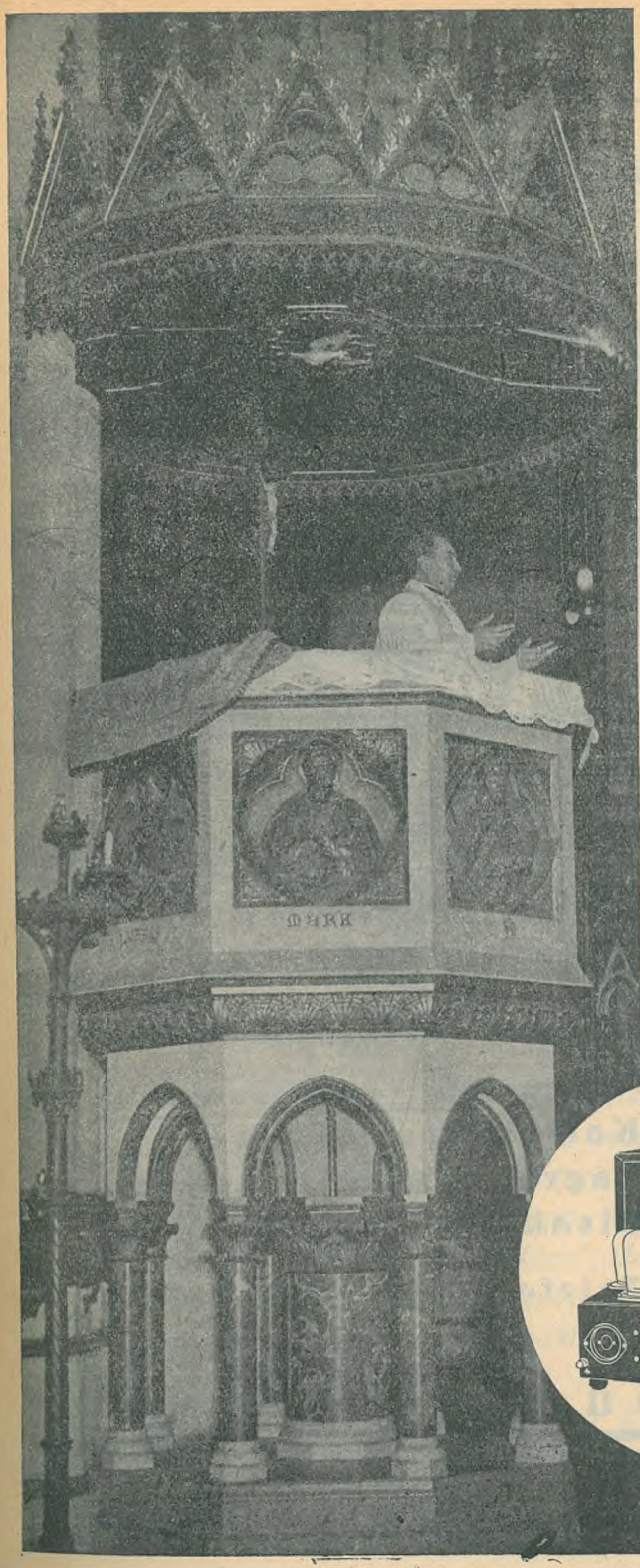

Philips pojačala

Akustika u crkvi treba da je dobra. Čim propovjednik mora da napreže svoj glas, njegove riječi gube snagu uvjeravanja; oni koji ga sa naprezanjem prate, uskoro ga ne slušaju više. Pojačala sprječavaju lošu akustiku. Mikrofon na propovjedaonici, nekoliko zvučnika raspoređenih po crkvi, omogućuju vjernicima da prate riječ po riječ, cijelu propovijed, a da govornik ni malo ne napreže svoj glas.

Mikrofon na oltaru dozvoljava vjernicima da ugodnije slušaju službu Božju.

Philips već ima na ovom polju djelatnosti veliko iskustvo; instalacije zvučnika u crkvi Sv. Petra u Rimu i mnoge druge najbolje su reference. Tražite detaljna obavještenja; mi možemo zadovoljiti sve zahtjeve.

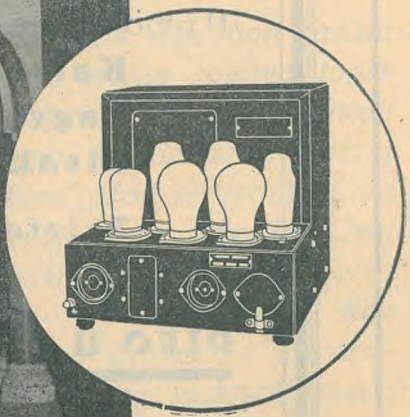

Neobavezne ponude i obavještenja daje

Philips jugosl. a. d.

BEOGRAD
Ulaz Mirkova 8

ZAGREB
Martićeva 14

ZAGREBAČKA DIONIČKA PIVOVARA I TVORNICA SLADA

Osnovana 1892

●

Proizvađa slijedeća piva:

Tomislav pivo

Dvostruko sladno Jelačić pivo

Ožujsko pivo

Svijetlo srand pivo

Eksportno pivo

●

Pivovare:

Karlovac

Zagreb, Ilica 224

Sisak

Telefoni: 24055 ~ 24056 ~ 24057

●

PIVO U BURADI I BOCAMA

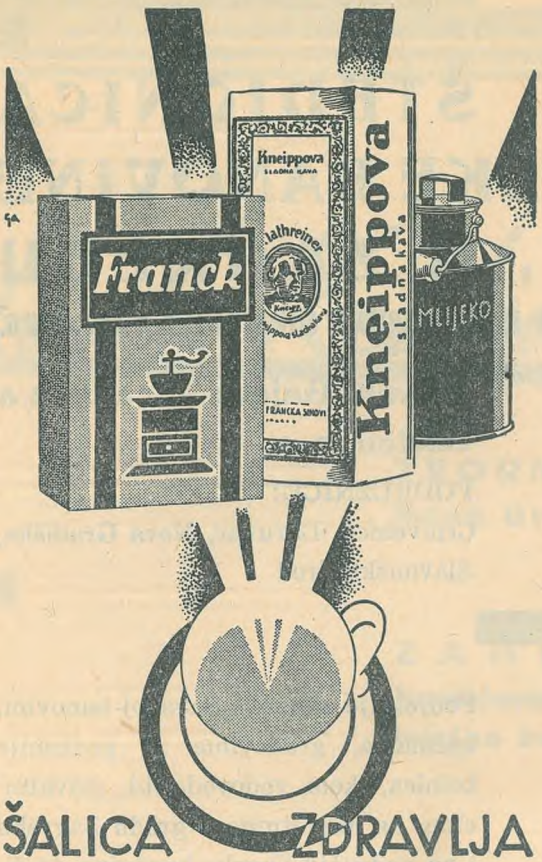

ŠALICA ZDRAVLJA

ČUVENI NARODNI LIJEČNIK *župnik Sebastijan Kneipp veoma je cijenio cikoriju, te je u svojim spisima toplo preporučuje za čišćenje žuči, jetara i bubrega. Prednosti ove blagotvorne biljke uživamo mi danas u dobroj bijeloj kavi s „Pravim Franckom", koji se izrađuje od biranog korijenja domaće oplemenjene cikorije. Ovaj odlični dodatak daje svakoj kavi fini, puni okus, pored toga pojeftinjuje kuhanje, jer je vrlo izdašan. Kao dokaz za vanrednu kakvoću tog proizvoda napominjemo, da cikoriju „Franck" troše sa zadovoljstvom i u Vatikanu.*

ŠTEDIONICA SAVSKE BANOVINE U ZAGREBU

OSNOVANA KAO OBLASNA ŠTEDIONICA 1927. GOD.

Zagreb, Gajeva ulica br. 2/a

Telefon 59-41

PODRUŽNICE:
Crikvenica, Daruvar, Nova Gradiška, Slavonski Brod

Podjeljuje zajmove Savskoj banovini, općinama, gradovima za podizanje bolnica, škola, vodovoda itd., privatnicima na nekretnine u gradu Zagrebu i na području Savske banovine, te činovničke vjeresije.

Prima uloške na knjižice i tekuće račune te Redovitu vezanu štednju i ukamaćuje ih najpovoljnije. Školska štednja na štedioničice.

Za sve obveze štedionice, a napose za uloške jamči Savska banovina čitavom imovinom i prihodima.

Pokućstvo Kruljac

TVORNICA:
Nova Gradiška

ZAGREB,
Jurišićeva ul. br. 5
telefon broj 94-82

Izrađuje u ogromnon izboru: spavaonice, blagovaonice, kombinirane sobe, kuhinje itd. Uređaji za poslovnice, hotele, kavane itd. ~ Stručna kvalitetna izvedba, povoljne cijene.

L. GRIVIČIĆ

ZAGREB

ILICA 10

Vuneni štofovi	Muško rublje
Baršuni	Ogrlice
Kretoni	Šalovi
Barhendi	Rupčići
Laneno platno	Čarape
Stolne garniture	Kratka roba

Svilene tkanine za zastave i misna odijela

Na zahtjev šaljemo uzorke u provinciju

„VRELO ŽIVOTA“

knjižnica za promicanje i kulturu nutarnjeg života

potrebna LAIKU i SVEĆENIKU — REDOVNIKU I REDOVNICI — SVAKOM KATOLIKU KOJI TEŽI ZA OZBILJNIM I DUBOKIM NUTARNJIM ŽIVOTOM

PREPORUČILI SU JE VEĆ NAŠE CRKVENE VLASTI — POHVALILI MNOGI UGLEDNI KATOLICI — ČITAJU JE SVI S VELIKIM ZADOVOLJSTVOM

SVAKE GODINE izlaze u lijepoj opremi
2 KNJIGE prvorazrednog duhovnog štiva

PRETPLATA
NA OBJE KNJIGE skupa, zajedno s troškovima otpreme
iznosi **38.— Din.**

DOSADA SU IZAŠLE:

1. Lallemant, Nauka o duhovnom životu, str. 287 Din. 30.—
2. Charles, Molitva svih časova. 3 knjige, str. 472 « 60.—
3. Ivan-Josip od sv. Terezije, Domišljata ljubav Isusova u Euharistiji, str. 174 « 20.—
4. H. Convert, Euharistijsko razmatranje po sv. Ivanu Vianneyu, str. 170 « 20.—

Svaka knjiga u **originalnom platnenom povezu** stoji D 10 više

Knjižnicu uređuje:
Dr. Đuro Gračanin
Zagreb, Jordanovac 5.

NARUDŽBE SLATI NA **UPRAVU** »VRELA ŽIVOTA« SARAJEVO I. pošt. pret. 56. **NOVAC isključivo** slavi čekom br. **1111** »VRELO ŽIVOTA« **SARAJEVO.**

Troškovnici i nacrti na zahtjev besplatno.

Prva umjetnička staklarija, stakloslikarija i atelier za mozaik radnje

IVAN MARINKOVIĆ

Zagreb, Nova Ves 1

Utemeljeno 1910. godine.

Odlikovan na umjetn. izložbi u Parizu 1925. god. sa »Diplome d' honneurs«.

Telefon br. 61-06

Izvađa umjetno ustakljivanje i slikanje crkvenih prozora, venecijanski mozaik u staklu u svim slogovima, figuralno i ornamentalno, po originalnim umjetničkim nacrtima.

Preuzima staklarske radnje na novogradnjama.

Cijene umjerene. — Solidna izvedba.

Martin Gašperl

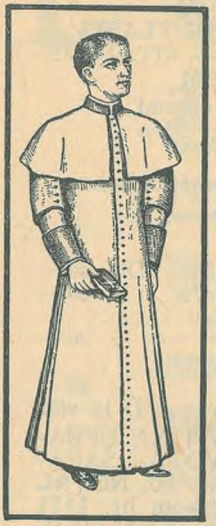

Renomirani krojač svećeničkih odijela u nadbiskupskom sjemeništu

ZAGREB,
Kaptol 29
Telefon 63-32

Tvornica trgovačkih knjiga, zavod za crtanje, knjigoveznica, tiskara i papirnica

MILAN RAMUŠĆAK

ZAGREB

Tvornica:
Marulićev trg 6 — Telefon 236-63

Skladište:
Gajeva ulica br. 6 — Telefon 236-62

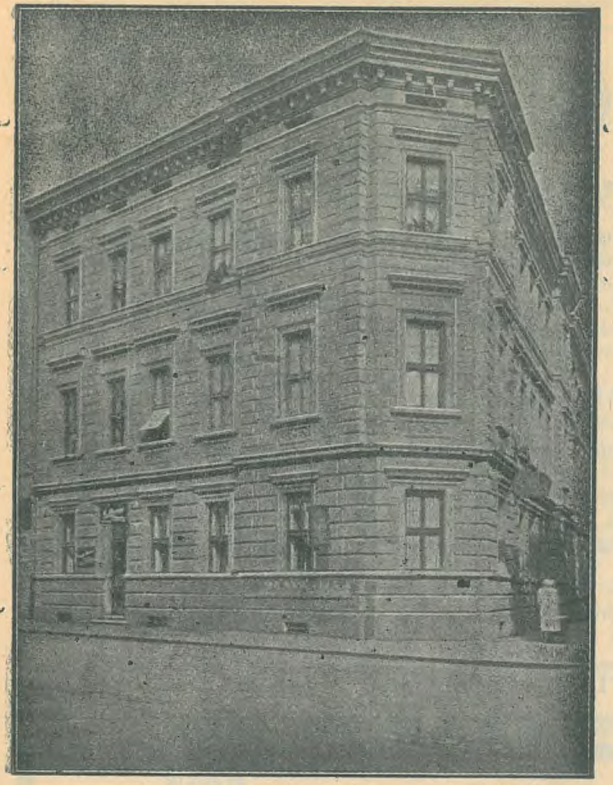

Besplatan pogreb

možete dobiti, ako se začlanite u **„Posmrtnu zadrugu sv. Josipa“** uz neznatan mjesečni doprinos.

Zatražite naše prospekte ili da Vas posjete naši povjereníci bez ikakove obaveze.

Mislite za vremena na posljednje stvari!

Odlučite se još danas: sutra će možda biti već prekasno!

POSMRTNA ZADRUGA SV. JOSIPA - ZAGREB

Gajeva ulica 29

Telefon br. 84-44

BETONSKE PUTOVE

GRADI ISKLJUČIVO DOMAĆA RADNA SNAGA OD ISKLJUČIVO DOMAĆEG MATERIJALA.

BETONSKI PUTOVI

PRUŽAJU NAJVEĆU SIGURNOST KOD VOŽNJE, JER SU DOBRO VIDLJIVI, RAVNI, NEKLIZAVI I BEZ PRAŠINE.

BETONSKI PUTOVI

SU EKONOMIČNI, JER ZAHTIJEVAJU NEZNATNE TROŠKOVE ZA ODRŽAVANJE I JER SU NEOGRANIČENO IZDRŽLJIVI I DUGOTRAJNI.

BETONSKI PUTOVI SU PUTOVI BUDUĆNOSTI!

»CEMENT« A. D.

BEOGRAD, Braće Jugovića 17.

F. HERCOG

NOVI SAD, Željeznička ul. 68.

Poznat u cijeloj Jugoslaviji kao izrađivač najljepše, najbolje i najjeftinije svećeničke odjeće, a kome je i sama NJEGOVA SVETOST PAPA PIO XI. izvolila izreći svoje priznanje.

Specijalista za **REVERENDE, CIMADE, ROMANE** i sve vrste svećeničkih odijela.

Sve narudžbe izrađujem po crkvenim propisima i tačno po mjeri. Uputstvo za uzimanje mjere i uzorke šaljem na zahtjev svakom besplatno.

Teolozi dobivaju 10% popusta.

Isto tako izrađujem **PARAMENTE I CRKVENE ZASTAVE** prema najnovijoj metodi rada i stila iz solidnog materijala. — Popravljam stare **CASULE, PLUVIALE, DALMATIKE I CRKVENE ZASTAVE.**

VAŠE VOĆKE

rodit će obilno, ako ih budete redovno prskali protiv štetočina

SHELL biljobranom zimskim i
SHELL biljobranom ljetnim

Opširne ilustrovane upute dobit ćete besplatno od tvrtke

JUGOSLAVENSKO SHELL D. D.

ZAGREB, GAJEVA UL. 5.

KAD SKLAPATE ŽIVOTNO OSIGURANJE; KAD OSIGURAVATE svoju imovinu PROTIV ŠTETA OD POŽARA I GROMA ili PROTIV PROVALE, TUČE i sl.; KAD SE OSIGURAVATE PROTIV posljedica tjelesnih NEZGODA,

onda to učinite kod

OSIGURAVAJUĆE ZADRUGE

»CROATIA« U ZAGREBU,

jer je »Croatia« najstariji domaći osiguravajući zavod, osnovan je još god. 1884. Ona postoji dakle 54 godine, pa se tako u svom radu prokušala u najteža vremena predratnog i poratnog doba.

»Croatia« je hrvatska osiguravajuća ustanova, koju je utemeljila općina glavnog grada Hrvatske, Zagreba.

Broj na snazi stojećih polica »Croatie« premašuje 111.000, a kod nje osigurane glavnice i svote iznašaju 11 milijardi din.

»Croatia« raspolaže s jakim temeljnim i pričuvnim fondovima, koji pružaju potpunu sigurnost svim njezinim osiguranicima, dok njezina ukupna bilančna imovina iznaša oko Din. 175,000.000.—.

Od svoga postanka platila je »Croatia« svojim osiguranicima u ime dospjelih osiguranih glavnica i otštetnina krupnu svotu od Din. 246,000.000.—.

ČEŠKO-JUGOSLAVENSKA VELETRGOVINA SUKNA

ANTUN HÜBL D. D. ZAGREB

PREPORUČA SE KAO STARA KATOLIČKA TVRTKA SAMOSTANIMA, SEMINARIMA TE DRUGIM CRKVENIM USTANOVAMA ZA DOBAVU SUKNA I PRIBORA.

TRAŽITE POSEBNE PONUDE.

CRKVENO POSUĐE

Izrađujem crkveno posuđe, novo preinačujem, staro popravljam, pozlata u vatri, galvanici i posrebrenje.

Pozlata u vatri kugla i križeva za tornjeve. Uređivam crkvene lustere i svjetiljke za vječno svjetlo. Preporučujem bogati izbor gotove robe. Svi poslovi izvode se stručno i savjesno sa jamstvom uz vrlo umjerene cijene. Na zahtjev dolazim u župe radi kemičkog čišćenja svih metalnih predmeta.

Pojasarska i pozlatarska radnja

PAVAO IVANOVIĆ, ZAGREB, Kaptol 6.

SKLADIŠTE DEVOCIONALIJA

R. DEVIDE, ZAGREB, Bakačeva 3.

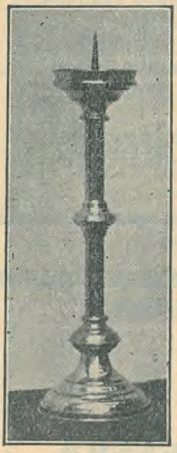

Imademo vazda na skladištu krunice, medaljice, križiće, sličice, škapulare u raznoj izradbi i uz solidne cijene. Specijalna izradba oltarnih **Svijećnjaka,** raznih fazona. - Veliki izbor **križeva** za dom, urede i škole. Izrađujemo drvene **kipove,** tirolske izradbe. Sadreni kipovi jeftino.

Uljevne slike, na platnu, za zastave i za oltare, po svakom prijedlošku, izrađuje naš majstor najpovoljnije.

Jamčim za solidnu podvorbu i umjerene cijene.

Knjigovežnica

JEROLIM MALINAR

ZAGREB

Trg Kralja Tomislava 21.

Preuzima na uvez knjige za biblioteke, školske knjige, misale, matice, protokole, kalendare, molitvenike, pjesmarice, brošure i slično. Posebni originalni uvez za sve hrvatske katoličke časopise i glasnike!

Izrada pisaćih mapa, albuma i spomenara

Izrada brza, cijene solidne!

CRKVENA ZVONA

PRVOKLASNE IZRADBE IZRAĐUJE POD STRUČNIM NADZOROM DOMAĆA LJEVAONICA ZVONA

KVIRIN LEBIŠ

ZAGREB, GORJANSKA ULICA 50.

UZ 15-GODIŠNJE JAMSTVO.

VELEKNJIŽARA VELEPAPIRNICA

St. KUGLI - Zagreb - Ilica 30

Najveće skladište domaće i strane knjige
Veliki izbor molitvenika
Nabavka crkvenih knjiga

TISKARA

Najjeftiniji kancelarijski pribor
izrađuje sve vrste tiskanica uz najpovoljnije uvjete
Cjenike i ponude šaljemo franko i badava.

I. ŠAVORA

ZAGREB — ILICA 100

SPECIJALNA KROJAČKA RADIONA ZA IZRADU SVIH VRSTI UNIFORMA, REVERENDA, KAO I OSTALIH ODIJELA.

PRVA DOMAĆA STRUČNA RADIONA I TRGOVINA MUŠKOG RUBLJA

IVO MAREČIĆ, Zagreb

Frankopanska ulica br. 2 b.

Rublje po mjeri uz potpunu stručnu garanciju izrađujem odmah.

NAJVEĆE MILIJUNSKE I DVOMILIJUNSKU PREMIJU

dobile su kod mene kupljene srećke 2,000.000 broj 13987, 1,000.000 br. 6515, 1,000.000 br. 77245, a u 35. kolu polučeni su vrlo lijepi uspjesi sa slijedećim zgoditcima: 500.000 br. 8702, 300.000 br. 75523, po 200.000 br.: 9327, 25580, 83341 i 86299, po 100.000 br.: 32358 i 35556, kao i mnogo zgoditaka od 60.000, 50.000, 40.000, 35.000, 30.000, 25.000, 20.000, 15.000 i t. d. Zato kupujte i naručujte srećke za novo kolo kod NAJSRETNIJE GLAVNE KOLEKTURE

HINKO KARLIĆ, ZAGREB

Preradovićeva 12. (Palača Croatia) Telefon br. 31-95.

„O R A O“
BRUSIONA STAKLA, RADIONA OGLEDALA,
OKVIRENJE SLIKA I UREZIVANJE
NOVOGRADNJA
A. ČENDO i KRANJČEC
ZAGREB, ILICA 116. Telefon 81-53.

Svila za haljine i rublje u svim bojama. — Štofovi za dame i gospodu i pribori — Platna za rublje i posteljinu. — Zastori u svim bojama, kao i sva ostala manufakturna roba.

KVALITETNA ROBA. SOLIDNE CIJENE.

OGLEDAJTE! — UVJERITE SE!

IMPEX-JUTA

Ivan Pandžić

Zagreb

Ilica br. 60

Sagovi, ćilimi, tkanine za pokućstvo, vuneni gunjevi, vata za poplune, gradl za madrace i rolete, morska trava, konjska struna, juta, špaga, konop za rublje, te sav tapetarski materijal i pribor.

STAKLANA

ILIJA ĆURČIĆ

Prodaja stakla i porculana. Radiona ogledala i okvira za slike

Bakačeva 1. ZAGREB, Tel. 23-934 (kraj katedrale)

Naročito veliki i jeftini izbor svetih slika u svim veličinama.

Najveća domaća trgovačka kuća u Jugoslaviji!

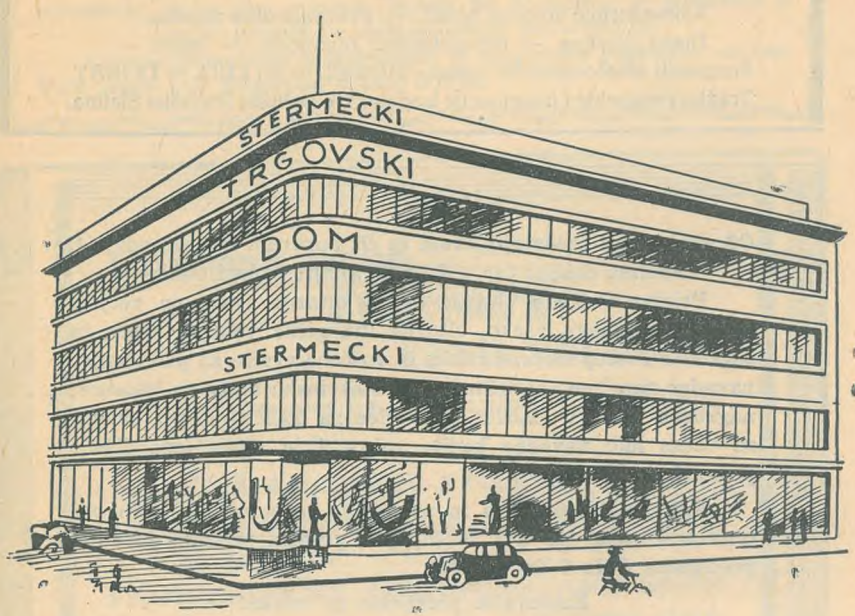

Ogroman izbor i zaliha sukna, kamgarna, listera i sve vrste vunenih tkanina za pč. svećenike, redovnike i čč. redovnice, platno, jorgani, čebad i razne druge tekstilne robe za bolnice, penzionate, hotele i druge zavode, kao i sve manufakturne robe za ženske i muške haljine i za kućanstvo, dalje sukno i sve ostale potrepštine za fantovske odseke, kao i za vatrogasce!

Stermecki

Celje br. 195

Uzorci i cjenik badava!

Zdravlje i snagu pruža Vam boravak u

Rogaškoj Slatini (Jugoslavenski Franzensbad)

Čudotvorna snaga njezinih mineralnih voda liječi sve bolesti želuca, crijeva, bubrega, žučnih kamenčića itd. Najmodernije uređeni hoteli. — Prvorazredna muzika. — Divna okolina. — Mnogobrojne razonode. — Šport. — Znameniti alkalo-salinični izvori: TEMPEL — STYRIA — DONAT. Tražite prospekte i informacije kod uprave lječilišta Rogaška Slatina.

ČČ. cerkvenim predstojništvom in čč. upravam samostanov itd. nudimo ceneno ter v dobri kvaliteti in lepi obliki:

Pristno voščene oltarne sveče, oltarne sveče po večjem delu iz čebelnega voska, oltarne liturgične voščene sveče in pogrebne sveče; voščene zvitke in voščeno vrvico za prižiganje; navadne namizne (parafinske) in stearinske sveče za lestence; nagrobne lučke v lončkih in svečice za božično drevo; dušice za večno luč; navadno kadilo več vrst in njega lepo dišeče primesi.

Kot praktično, novo in zanesljivo priporočamo našo patentirano večno luč t. j. svečo, ki v posebni napravi gori nepretrgoma 6 do 7 dni in noči.

Zahtevajte prospekte in cenike!

Svečarna »PAX«

Kopač & Stele, družba z o. z.

LJUBLJANA, Celovška cesta št. 14.

Trdka F. Kollmann

v LJUBLJANI, Mestni trg

priporoča častiti duhovščini svoje veliko zalogo porcelana, steklenine, jedilnega pribora, kakor vseh vrst šip za nove zgradbe in popravljanje cerkva.

Specijalna zaloga kristalne cerkvene posode in kristalnih cerkvenih lestencev.

Tvrdka Schneider & Verovšek

TRGOVINA Z ŽELEZNINO V LJUBLJANI, Tyrševa cesta 16

se priporoča za nakup vsega v železninsko stroko spadajočega blaga, kakor: stavbnega materijala — zlasti betonskega železa, nosilk in bakrene pločevine za kritje streh in cerkvenih zvonikov, — kmetijskih in poljedelskih strojev vseh vrst, sadjarskih in vinogradniških potrebščin, kuhinjske opreme, oprem za kopalnice in stranišča z vsem potrebnim instalacijskim materijalom.

Zagotavljamo Vam najsolidnejšo in najcenejšo postrežbo, za kar Vam jamči tudi dolgoletni obstoj tvrdke.

Vlivamo nove ZVONOVE vseh velikosti

iz prvovrstne bronovine po najnižji dnevni ceni.

Prelivamo stare zvonove.

Izdelujemo nosilce na navadne, zobate ali krogljične ležaje.

Obešamo nove zvonove na razne načine ter premontiramo in obračamo stare.

Vsa v to stroko spadajoča dela izvršujemo solidno, točno in po najnižjih cenah.

ZVON livarska komanditna družba Št. VID nad LJUBLJANO.

Za izdelavo notranje opreme cerkva, prosvetnih domov kakor tudi župnišč se priporoča č. duhovščini

IVAN DOGAN

STROJNO MIZARSTVO

Telefon 32-61 LJUBLJANA Tyrševa c. 17

Oltarji, klopi, spovednice, omare za cerkvena oblačila in drugo.

BRATA ŽMUC

Pasarja v Ljubljani, Tyrševa cesta št. 23

Specijalista za cerkvene posode in orodja. Priporočata se prečastiti duhovščini in cenjenim darovateljem za vsa tozadevna naročila po lastnih in predloženih načrtih, v vsih poljubnih slogih kakor tudi v novih modernih oblikah.

LJUDSKA POSOJILNICA v LJUBLJANI r. z. z neom. z.,

LJUBLJANA, Miklošičeva cesta 6.

v lastni palači.

Obrestuje hranilne vloge najugodneje. Nove in stare vloge, ki so v celoti vsak čas razpoložljive, obrestuje po 4%, proti odpovedi do 5%.

A. Verbajs, Ljubljana

GOSPOSVETSKA C. 10.

Brzojav: Verbajs Ljubljana. — Telef. 28-67. — Ček račun 11.355. **Tovarniška zaloga** elektrotehničnega instalacijskega materiala za šibki in močni tok, strojev, vsakovrstnih aparatov, instrumentov, kuhalnikov, likalnikov, telefonov, električnih zvoncev, svetil (lestencev, namiznih svetilk) itd. — **Radio aparatov,** detektorjev in vseh sestavnih delov. — **Prevzema v izvršitev** točno, ceno in strokovnjaško vsakovrstne instalacije, kompletne telefonske naprave, ter sploh vsa v to stroko spadajoča popravila in montiranja dušilcev radio motenj.

ELEKTROMOTORJI vseh vrst in velikosti ter njih popravila.

Zadružna Gospodarska Banka d. d. v Ljubljani

Telefon: 20-57, 29-79 **Brzojavke: Gospobanka**

Podružnice: **Bled, Kranj, Maribor, Novisad. Split.**

Daje posojila, eskontira menice, izvršuje denarna nakazila in otvarja akreditive. Kupuje in prodaja valute, čeke in devize ter izvršuje vsa borzna naročila točno po najugodnejših pogojih. Daje v najem jeklene hramne (Safe-deposits). Prodaja srečke Državne razredne loterije.

Spremaja vloge na knjižice in tekoče račune ter jih izplačuje vsak čas brez omejitve.

IZVRŠUJE VSE BANČINE POSLE NAJKULANTNEJE.

ATELJE KLEIN

Ljubljana

Šubičeva 3 — Telefon 3680

Specialni atelje za osnovanje črtežev za cerkvena okna, umetnostne in dekorativne zasteklitve.

IZVRŠEVANJE

v lastnih delavnicah. Priporoča se tudi za načrte ter opremo mašnih kelihov, monštranc i t. d. z brušenimi kamni (nodusi) iz kremenjaka, ahata, karneola i t. d. z graviranimi napisi, letnicami, simboli i. t. d.

Kr. dvorni dobavitelj

Drogerija Gregorić dr. z o. z.

Ljubljana

Prešernova ul. 5.

Drogerija, parfumerija, fotomanufaktura, obl. prodaja strupov in fotografske izdelave.

ZORKA

prvo jugoslovensko društvo za hemijsku industriju na deonice

BEOGRAD

Tvornice **Šabac i Subotica**

Sumporna kiselina svih vrsti i stupnjeva, modra galica »Zorka« 98/100% umjetno gnojivo svih vrsti, sredstva za zaštitu bilja, kao Ortostan, Sulikol, Arsokol, Polibarit, Morbafin, bakarni kreč »Sfinks« kaliummetabisulfit »Vinobran«

Fr. P. Zajec, izprašan optik in urar

Ljubljana, Stritarjeva ulica 6

pri frančiškanskem mostu

Vam nudi v veliki izbiri: razno: vrstna očala, ščipalce, daljnoglede, toplomere, barometre, hygrometre, povečevalna stekla, mikroskope i t. d. — Vsakovrstne ure: Schaffhausen, Omega, Doxa i t. d., zlatnino in srebrnino. — Ceniki brezplačno.

Ure, zlatnina, optični predmeti

Jakob Vilhar, urar

LJUBLJANA, Sv. Petra cesta 36

Anton Černe

Graveur **Ljubljana** **Graveur**

Izdeluje: štampilje, etikete, štance, gravure, tisk z jekloreza itd.

VELIKI IZBOR ŠIVAĆIH I PISAĆIH MAŠINA

Singer, Vesta, Feniks, druge razne marke potpuno nove, cijene bagatelne 1300, 1500, pisaće mašine 1100, 1600, gramofone, luksaparate, fini namještaj za trpezarije, spavaće sobe, kancelarijski namještaj, fine antikne salone, vitrine, komode, srebrni jedaći pribor, briljantno prstenje, satove. Sve prodajemo sa garancijom kao kupljene zaloge.

Stojan M. Marušić,

Beograd, Dečanska 22.

A. SOLTERER

tehnički i elektrotehnički zavod

SARAJEVO - Aleksandrova ul. 55

Telef. interurban 35-33. Brzojavi: Solterer, Sarajevo.

Prima reference.

Nakladna knjižara i papirnica

Narodna prosvjeta

zadruga s o. j.

Kaptol br. 29 ZAGREB I. Pošt. pretinac 109

Broj čekovnog računa Zagreb 33.848

Raspačava **vlastita** kao i **sva ostala** hrvatska katolička izdanja — uz najniže cijene i najpovoljnije uvjete.

Velika zaliha **stručne literature** za katehete, dušobrižnike i svećenike uopće, na hrvatskom i stranim jezicima. Zastupstvo najvećih **stranih** katoličkih nakladnika (Herder, Pustet, Schöningh, Rauch, Desclée, Marietti itd.). **Misali i breviari** (Pustetovi) za katoličke crkve i svećenike nabavljaju se najpovoljnije kod nas. Prospekte šaljemo besplatno.

Školske knjige za osnovne i srednje škole stalno na zalihi. Sve ostale školske potrepštine i pribor — uz najniže cijene. Posebne pogodnosti za katoličke škole, zavode, samostane i slične institucije.

Molitvenici, kipovi, slike, sličice, krunice, križići, medaljice, vjenčići, vjeronaučni udžbenici, diplome za prvopričesnike i Marijine kongregacije i sve ostale devocionalije — najveći izbor, u svim cijenama!

Papirnica — sa svim vrstama papira, kancelarijske potrepštine i pisaći materijal, za urede i privatnu upotrebu — u dobrim i najboljim kvalitetama, uz najniže dnevne cijene.

Tiskanice za župske urede, poslovne knjige za katolička društva, zadruge i t. d. — uz najpovoljnije cijene!

Katoličko zadružno poduzeće!

Glavno nastojanje: Zadovoljiti svoje mušterije! Zato se poslovanje iz godine u godinu **sve više proširuje,** a krug poslovnih prijatelja biva **sve veći** širom svih naših hrvatskih krajeva.

Monstrance, Kaleže i Ciborije

izrađujemo, popravljamo, nanovo pozlaćujemo ili posrebrivamo, stručno i najjeftinije. - Zatražite naš katalog crkv. stvari.

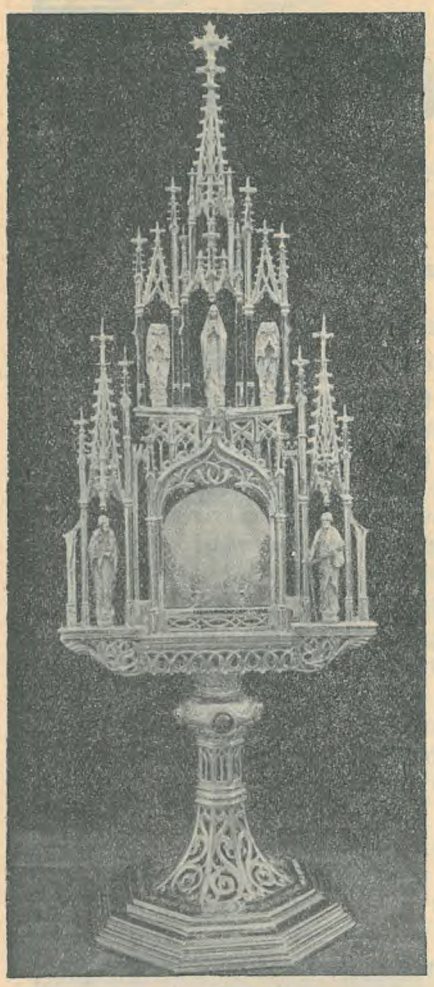

Izrađujemo i popravljamo sve ostale crkvene stvari, pozlaćujemo crkvene **križeve** za tornjeve i **gromobrane.**

Izrađujemo **spomen-znakove** za Euhar, Kongrese i druge prigode, **čavle** za posvetu zastava, **koplja** za crkvene i druge zastave. Gumene **štampilje** i **pečatnjake, graviranje.**

Specijalna zlatarsko-rezbarska radiona

GRIESBACH i KNAUS

Ilica 15 ZAGREB TEL. 71-57

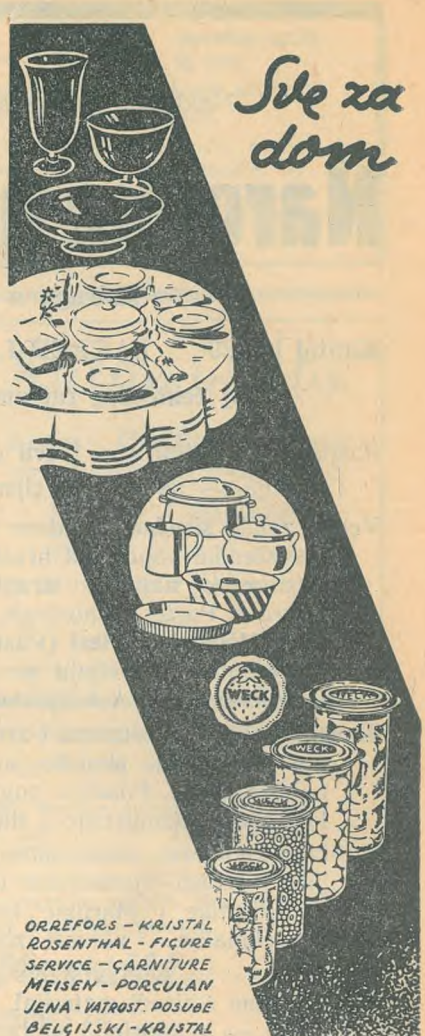

Pasarić

ZAGREB

ILICA BR. 5 TELEFON 23-303

NADBISKUPSKA TISKARA

ZAGREB — KAPTOL 27.

Preuzima i izrađuje sve u tiskarsku struku spadajuće poslove, te iste izvršuje uz najpovoljnije cijene. — Ujedno drži na skladištu sve propisane župske tiskanice.

Katolička literatura

„DOĐI ISUSE"

molitvenik za školsku i ostalu mladež **sa kršćanskim naukom.** Jedanaesto ilustrovano izdanje sa 134 stranice, tvrd uvez u platnu, džepni format, **cijena Din. 4.** Radi prikladnoga i dobroga sadržaja (priprava za prvu sv. ispovijed i pričest) kao i radi niske cijene služe se s njime župnici i vjeroučitelji u velikom broju u nadbiskupiji zagrebačkoj a i u ostalim biskupijama i naručuju ga osobito za prvopričesnike.

Missale Romanum, Pustetovo izdanje, vel. 23½×31½ cm., novi u koži uvezani uz jeftinu cijenu.

Životopis svetaca od Dr. Ivekovića za pojedini mjesec.
Povijest Kristove crkve I., II. i III. dio od Dr. Jelenića.

Teološke i ine knjige, pisaći pribor, tiskanice i formulare za župne urede kao i veliki izbor devocionalija dobijete najpovoljnije u

KNJIŽARI SV. ANTUNA, ZAGREB, KAPTOL 31.

»MJED« proizvodnja mjedene robe

vlasnici Ivo Milošević i Emanuel Kveton

ZAGREB, Ilica broj 69 — Telefon 24-112

Izradba: Lustera, svijećnjaka, tabernakula; sav ostali crkveni pribor iz svih vrsti kovina po nacrtu, fotografiji ili uzorku. - Vlastita ljevaonica umjetnina. - Cijene umjerene.

»Svoj — svome!«

Jedina domaća radnja svih crkvenih potrepština

Ante Pavličić, Đakovo

osnovana 1911. godine

Izrađuje: kazule, plašteve, štole, baldahine, velume, zastave, ministrantska odijela itd. Popravlja: sva stara misna odijela. Pozlaćuje stare kaleže i ostale metalne stvari. — Veliki izbor: kaleža ,pokaznica, ciborija, svijećnjaka i ostalog crkvenog posuđa. — Cijene umjerene, izrada brza i točna. — Mnogobrojne zahvalnice svjedoče solidnost.

Veliki izbor Hubertusa, zimskih kaputa, odijela i hlača za gg. svećenike. Preporuča se:

Ivo Jurić (prije Tivar)

Sarajevo

Štrosmajerova broj 8.

Kod Petra Aleksića — Sarajevo

Aleksandrova ulica 53., telefon 30-78, dobit ćete: Muške, ženske i dječje šešire, kape, svitere, pulovere, sniježnu obuću, galoše i čizme marke »Trapez«. Rukavice kožne, triko i vunene, čarape zimske vunene, svilene i pamučne, zimsko toplo donje rublje, kao i prave marke »Jeger«. Pribor za krojačice, modistice i ručni rad. Za gospodu: bijele, šarene košulje, frak, spavaćih gaćica kratkih i dugih, kravata, kragna, maramica, štucna, haferl-sokna, kniewermera, lajbinda, kamašna, aktentašna, putničkih kovčega, deka i t. d. — Za djecu: vunenih garnitura, jaknica, mantlova, kepova, haljinica, špilhozna, kapica i sav pribor za mladence i novorođenčad. Cijene jeftine, posluga brza i točna.

Trgovina namještaja

LJUBISLAV ĐURĐIĆ

Sarajevo, Aleksandrova ul. 54

Vlastita izrada svakovrsnog modernog namještaja i to: spavaćih soba, trpezarija, kancelarijskog namještaja, gospodskih soba, salona. Bogati izbor brokata, goblena, ćilima, linoleuma u svim širinama.

Stjepan Bušić

manufakturna radnja - Sarajevo, Aleksandrova ulica br. 65

Pri kupnji manufakturne robe a naročito štofova, kolara i ostalih svećeničkih potrepština posjetite prvenstveno našu prvu novo-otvorenu narodnu trgovinu **Stjepana Bušića,** Aleksandrova ul. br. 65 do crkve sv. Vinka

„Nova Tiskara"

VRČEK I DR., SARAJEVO

KOROŠČEVA 15 – TELEFON 28-26

IZRAĐUJE:

SVE VRSTE TISKANICA, BROŠURA, KNJIGA, ČASOPISA, PLAKATA, TE SVIH U TU STRUKU SPADAJUĆIH POSLOVA U VRLO UKUSNOJ I MODERNOJ IZRADBI . . . .

CIJENE SOLIDNE

DRŽI NA SKLADIŠTU SVE VRSTI ŽUPSKIH TISKANICA

Svratite se u naš ***HOTEL »SOKO«***

(Vlasnik Pero Barišić)

SARAJEVO, Kulovića ul. 9. (kod »Napretka«). Telefon 31-20.

Foto Nikola Drakulić

SARAJEVO.

Prijestolonasljednika Petra 42. — Telefon 38-56.

trgovačka štamparija

m. ramljak — sarajevo
aleksandrova 37 ~ Tel. 38-21
preporučuje se za izradu svih štamparskih poslova uz umjerene tržne cijene, izrada suvremena i brza, tiskanice za rimo-katoličke župske urede na skladištu.

Gvožđarsku robu, sav alat, sve tehničke potrepštine, elektrotehnički materijal, sve vrste mašina, električne žarulje, bakrenu robu i materijal, a naročito bakreni lim za pokrivanje krovova, kao i svu drugu robu spadajuću u našu struku, dobijete najpovoljnije i solidno u našim radnjama:

»FERRUM«
Gvožđarsko - tehničko poduzeće, Sarajevo
Aleksandrova ulica br. 33 i 60 — Kazandžiluk ulica br. 31

Brzojavi: Ferrum, Sarajevo.
Telefoni: 20-53, 23-68, 27-52, 36-51 i 28-60

Mašine za pisanje, za računanje, za umnožavanje. Sav kancelarijski pribor. Specijalna mehanička radionica za sve popravke.
HINKO KRANJEC
BEOGRAD II, Knez Mihajlova 54, telef. 30-966
SARAJEVO, Kralja Aleksandra 32, telef. 36-35

NAJNOVIJE, NAJPOTREBNIJE, ODLIČNO

hrvatsko **PROPOVJEDNIČKO** djelo jest

»BLAGOSLOVLJEN BOG U SVOJIM SVETIMA«

od **Đure Ceznera**, zač. kanonika vrhbosanskog. Pouke za sve svetkovine i razne zgode, 4 godišta. — Cenzor **Msgr. Karlo Cankar** izjavio je, da je u ovoj knjizi **veliko bogatstvo.** — Cijena 50 dinara, s poštarinom 54 dinara. Narudžbe prima: »Nova Tiskara« Vrček i dr., Sarajevo, Novac slati čekovnom uputnicom na adresu i broj 1968. Prva knjiga: **»Svijetlo dana Gospodnjega«** 3 godišta, dobije se kod autora p. Vitez, Drinska banovina, uz cijenu od 50 dinara sa poštarinom.

HOTEL

»CENTRAL«

(Ivan Perković)

u sredini grada između
Katedrale i rijeke Miljacke

HOTEL PRVOG REDA

U otmenom položaju, nedaleko od orientalne četvrti. 60 soba sa tekućom hladnom i toplom vodom i telefonom. — **Centralno loženje.** U elegantnoj restauraciji Menu a prix fixe ili à la carte. — Vlastiti autobus vozi k svakome vlaku te od svakog vlaka. — **Moderno uređena kafana.** — Sastajalište otmene publike. Sve tu- i inostrane novine. — **Telefon interurban 30-20.**

Umjerene cijene.

LORENC EICHBERGER

OVLAŠTENI GRADITELJ

SARAJEVO, ZVONIMIROVA OBALA 4.

M. Janović i M. Šerka

Veletrgovina vina i rakije

SARAJEVO, Krekova ulica br. 3

Telefon br. 23-52 - Pošt. pret. 232

Skladište papira

za štampu, pisanje i pakovanje

Božidar T. Petković, Sarajevo

Aleksandrova 33. - Telef. 25-50

ŽULJEVE, KURJE OČI i tvrdu kožu skida »Paoma«. Za najkraće vrijeme odstrani i najstariji žulj. Din. 6.—.

ISKUSNA DOMAĆICA upotrebljava protiv žohara, buha, švaba i rusa najnoviji preparat »RUSOMOR«, koji kuhinjsku gamad potpuno uništava, a ne samo da ih omamljuje kao ostali dosadanji preparati. Din. 8.—.

STJENICE i njihova jaja uništava »Bomba« tekućina za stjenice. 1) Brzo i sigurno djeluje; 2) ne pravi mrlje; 3) nije otrovna. — Flaša Din. 10.—. — Proizvodi

GRADSKA APOTEKA, GROSPIĆ I MUFTIĆ

Sarajevo, Martićev trg pred katedralom.

Hotel i restauracija

»GRADSKI PODRUM«

Vlasnik Franjo Baković

SARAJEVO

Kralja Petra 75 Telefon 33-20

PODUZEĆE ZA UKOPE

»Concordia«

IGNAC LINHART

Sarajevo, Aleksandrova ul. 50. Telefon 26-63 i 26-64.

Evo dokaza naše jeftinoće!

K 39-1 **Frotir ručnik,** 39×80 cm **Din 6.—**

K 39-6 **Poplun** (jorgan) veličina 120×180 cm, punjen sivom vatom i presvučen klotom **Din 95.-**

K 39-10 **Ženski ogrtači,** najnoviji krojevi od **Din 165.—** dalje

Ženske haljine, najnoviji krojevi, od **Din 32.—** dalje.

K 39-23 **Garnitura rublja,** kombine i gaćice, dobar šarmez, razni ukrasi od **Din 30.—** dalje

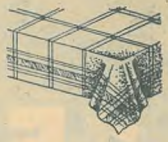

K 39-18 **Garniture,** stolnjak sa 6 ubrusa od **Din 50.—** dalje.

K 39-2 **Šifon** dobra vrst, metar od **Din 5.—** dalje.

K 39-7 **Električno glačalo,** poniklovano **Din 110.—**

K 39-11 **Odijela,** moderni krojevi, od dobrih tkanina, **Din 250.—**

Ogrlači, za sve sezone, dobre tkanine **D 450.—**

K 39-15 **Modni muški šešir,** u raznim bojama **Din 36.—**

K 39-20 **Jedaća garnitura,** fini porculan, 21 komad **Din 220.—** 26 komada **Din 320.—**

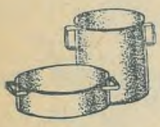

K 39-3 **Lonci** ili **šerpe,** od emajla od **Din 3.50** dalje.

K 39-8 **Alat,** primjerice kliješta **Din 12.—**, čekić **Din 7.—**

K 39-16 **Muške košulje,** moderni krojevi, od **Din 18.—** dalje

K 39-21 **Viljuška, nož i žlica,** čelično, počam od **Din 10.—** dalje

K 39-4 **Svjetiljka,** poniklovana šipka, promjer kugle 25 cm **Din 85.—**

K 39-9 **Ženske svilene čarape,** od **Din 10.-** dalje, muške, pamučne od **Din .—** dalje.

K 39-14 **Ženske torbice** od **Din 27.—** dalje.

K 39-13 **Dječja kolica,** razni oblici i oprema, od **Din 185.—** dalje

K 39-17 **Rukavice,** ženske ili muške, od **Din 12.—** dalje

K 39-22 **Polucipele,** ručni rad, od **Din 135.—** dalje.

K 39-5 **Ženske cipele,** par od **Din 105.—** dalje

K 39-19 **Platno za plahte** metar od **Din 16.—** dalje.

R o b n a k u ć a

Kastner i Öhler

Z a g r e b, I l i c a 4 i 6

Posjetite nas ili zatražite besplatan katalog da možete jeftino naručivati putem pošte!

3500 SARADNIKA

IZRAĐUJE NEDELJNO

150.000 PARI

DOBRE I JEFTINE OBUĆE

550 PRODAVNICA

IZRAĐUJEMO PRVORAZREDNE GUME ZA AUTOMOBILE, MOTOCIKLE I BICIKLE, U NOVO UREĐENIM RADIONAMA U NAŠOJ TVORNICI U BOROVU.

JUGOSL. TVORNICE GUME I OBUĆE D.D. BOROVO

Bata

JUGOSLOVENSKI ČELIK A. D., SARAJEVO

GENERALNA DIREKCIJA

Brzojavni naslov: ČELIK, Sarajevo.
Telefoni: 38-01, 38-02, 38-03, 38-04.
Čekovni račun kod POŠTANSKE ŠTEDIONICE br. 2222.
Tekući račun kod DRŽAVNE HIPOTEKARNE BANKE.

PREDUZEĆA:

Rudnici gvozdene rude u LJUBIJI i VAREŠ-MAJDANU,
Rudnici uglja u ZENICI i BREZI,
željezare u VAREŠ-MAJDANU i ZENICI.

PROIZVODI:

Mrki ugalj,
Gvozdena ruda,
Sirovo gvožđe i svi polufabrikati iz gvožđa i čelika,
Betonsko, šipkasto, fasovano i obručno gvožđe,
Nosači,
Valjana žica,
Grubi, srednji i fini limovi,
Željezničke, tramvajske i rudničke šine, vezice i ploče,
Vučena žica i ekseri,
SIMEMENS-MARTINOV i legirani čelik,
Elektro-čelik i legirani čelik,
Livena trgovačka, mašinska i kanalizaciona roba,
Livene cijevi i sav pribor za vodovode,
Pumpe, vitlovi, vagoneti i sav ostali rudarski pribor.

PRODAJA:

betonskog, šipkastog, fasovanog i obručnog gvožđa te valjane žice preko:

KOMERCIJALNOG BIROA JUGOSLAVENSKIH FABRIKA GVOŽĐA

u Zagrebu, Martićeva ul. 14/I. i
Beogradu, Kralja Petra 18/I.

Vučene žice i eksera za SRBIJU preko BIROA za

PRODAJU ŽICE i EKSERA

u Beogradu, Kralja Petra 18/I.

Trgovačkog liva preko

KARTELNOG BIROA u Beogradu.

Sve ostale robe preko

GENERALNE DIREKCIJE JUGOSLOVENSKOG ČELIKA A. D. u Sarajevu,

Palača Državne Hipotekarne Banke.

Gradbeno
in tesarsko podjetje

Anton Mavrič

pooblaščeni gradbeni tehnik in zapriseženi sodni izvedenec

v Ljubljani,

Bežigrad 1. — Telefon 33-82

Izvršuje:

Vse visoke in nizke zgrade, kot cerkve, društvene domove, kanalizacije i t. d. Obratuje s stroji na električni in bencinski pogon ter poseduje lastne gramoznice, kamnolome in tovorne avtomobile. S številnim strokovnim osobljem izvršuje vse v to stroko spadajoče načrte in proračune po solidnih cenah. Županim uradom nudi še posebno ugodne pogoje.

»JUGOBRUNA«
kranjske textilne tovarne
d. z o. z., Kranj

Hrvatska Knjižara – Split

preporuča se prečasnom Svećenstvu za dobavu knjiga iz svih grana katoličke književnosti i u svim jezicima.

Specijalitet:

Liturgična izdanja.

Jedino zastupstvo u Jugoslaviji znamenite Nakladne knjižare **MARIETTI u Torinu.**
Zastupstvo Tvornice svijeća **PAX u Ljubljani.**
Na veliko - **DEVOCIJONALIJA** - Na malo.
Cjenike šaljemo svakomu besplatno.

Trgovina vina i rakije

OSTOJA B. ŠOJIĆ

Sarajevo, Aleksandrova ul. br. 44.

Dostave u kuću

Misne svijeće, tamjan, dušice i čisto maslinovo ulje uz ostalu robu preporučuje

Radošević i drug

trgovina špeceraja i delikatesa, SARAJEVO, kraj Tržnice

Telefon 23-47

Najsigurnije štedićete kod

GRADSKE ŠTEDIONICE

OPĆINE GRADA SARAJEVA

jer za njezine obaveze JAMČI svom svojom pokretnom i nepokretnom imovinom

OPĆINA GRADA SARAJEVA.

Ko neprekidno i redovno ulaže svake nedelje: Imaće poslije

Po Din.	na 5 god.	na 10 god.	na 15 god.	na 20 god.
10.—	2.951'08	6.728'72	11.564.41	17.754'51
20.—	5.903'16	13.457'44	23.128'82	35.508'02
50.—	14.755'42	33.643.59	57.822'06	88.772'56
100.—	29.510'83	67.287'18	105.644'11	177.549'07

Državna Hipotekarna Banka Kraljevine Jugoslavije

(ranije Uprava fondova, osnovana 1862. god.)

BANKOM UPRAVLJA NEZAVISNI UPRAVNI ODBOR

CENTRALA U BEOGRADU

Glavne filijale:

ZAGREB, LJUBLJANA, SPLIT, SARAJEVO, CETINJE, NOVI SAD, NIŠ, SKOPLJE, BANJA LUKA i ZEMUN.

Agencije:

KRAGUJEVAC, VALJEVO, ČAČAK, PANČEVO, PETROVGRAD, BITOLJ i PRIJEPOLJE.

GLAVNI POSLOVI BANČINI:

Rukuje svim državnim i javnim fondovima: depozitima, pupilnim i crkvenim kapitalima, manastirskim, općinskim i zadužbinskim novcem i t. d.

EMITUJE OBVEZNICE I ZALOŽNICE.

PRIMA ULOGE NA ŠTEDNJU.

Odobrava zajmove na nepokretnine, a općinama i samoupravnim tijelima na prireze i prihode.

Eskontuje mjenice novčanih zavoda.

Lombarduje vrijednosne papire, akcije Narodne banke i Privilegovane agrarne banke i blagajničke zapise Ministarstva finansija — Eskontuje naredne kupone sa svojih nostrifikovanih založnica (SELIGMAN) i sa svih državnih obveznica.

ZA SVE OBAVEZE BANČINE JAMČI DRŽAVA.

Za sva obavještenja obratiti se na adresu:

DRŽAVNA HIPOTEKARNA BANKA U BEOGRADU, ili njenim glavnim filijalama.

ŠTAMPILJE I REZBARIJE
D. BREZINA

Zagreb, Frankopanska 9 - Telefon 22-992

Izrađuje: Sve vrste štampilja, društvenih i športskih znakova. Štance za sapunare i industrije, šumske pečatnjake, datum-štampilje. - Numeratore, štampilje iz metala i gume za veterinare.
Priljepnice (vignete) natpisne ploče iz mjedi i emajla i t. d.

„IDEAL — ERIKA"

VI. KARLO ZWILLINGER
Sarajevo, Kralja Petra 74
Telefon 38-27.
Ček. rač. pošt. Sarajevo 1108.

IDEAL Uredskih strojeva.
ERIKA putnih pisaćih strojeva.
HAMAN-MANUS strojeva za računanje.
ASTRA strojeva za zbrajanje.
PELIKAN-ROTAFIX strojeva za umnožavanje.
PELIKAN vrpce, šablone, indigo i carbon papir.

»REBUILT«
specijalna radionica za popravak svih uredskih strojeva po tvorničkim radnicima sa garancijom.

Imate li želju da putujete?

Svakako, to je i Vaša želja, ali za putovanje treba mnogo novaca.

Zato kupite srećku državne klasne lutrije. Jedna srećka stoji 50 dinara, a za taj mali novac možete dobiti nekoliko stotina hiljada dinara. Samo da postignete ovu sreću, treba srećku da kupite kod **najsrećnije glavne kolekture**

Petar Jurišić, Sarajevo

Aleksandrova 56 (Jeftanovića palača)

KO IGRA, TAJ DOBIVA!

NIKOLA FRANIČEVIĆ - SARAJEVO

Prijestolonasljednika Petra 30 - U vlastitoj palači

Najstarija trgovina raznovrsnih vina i rakije

Telefon 26-53 - Utemeljeno 1882 godine.

Zadružna Knjigoveznica Sarajevo

Knjigovezačkih radnika z. s o. j.
Prestolonasljednika Petra br. 34

Prima na izradu sve u knjigovezačku struku spadajuće poslove uz strogo snižene cijene.

Akademija „Regina Apostolorum“

Preporučuje slijedeća djela:

Što sve može danas jedan župnik, od biskupa u Malagi G. Gonzales y Garcia i **Što je učinio jedan župnik,** od vlč. Tronsona. Strana 34. Cijena 10.50 Din., s poštarinom 11 Din.

Katolička Crkva, od Dr. Guberine. Cijena 5 Din., sa poštarinom 5.50 Din.

O dužnostima čovječjim, od Silvija Pellica. Cijena 5 Din., sa poštarinom 5.50 Din.

Židovstvo — Kršćanstvo — Germanstvo, napisao kardinal Faulhaber. Cijena 15 Din., sa poštarinom 17 D.

Filio Dei (Sinu Božjemu) album slika. U tom je albumu četrdeset kopija najodabranijih slika. Cijena 40 Din., sa poštarinom 45 Din.

Diplome Marijinih konkregacija, sa Ittenbachovom Madonom na čelu. Veličina 20×30 cm. Cijena 2 Din.

Kratka pouka o sakramentu ženidbe, od Stj. pl. Hadrovića. Cijena 2 Din., sa poštarinom 3 Din.

Čudnovato obraćenje žida Marije Alfonsa Ratisbonne-a. Prema vlastoručnim pismima Alfonsa Ratisbonne-a. Cijena 5 Din., sa pošt6 Din.

VJERONAUČNI UDŽBENICI ZA OSNOVNE ŠKOLE.

Srednji Katolički Katekizam za niže pučke škole po Deharbu. Cijena 3 dinara.

Biblijska povijest Starog i Novog zavjeta (za III. i IV. razred osnovnih škola) i **Mali katolički katekizam** (za II. razred osnovnih škola) imaju izaći u najskorije vrijeme. Lijepo opremljena izdanja. Cijene s obzirom na teške prilike naše školske djece vrlo umjerene.

»Napretkov« Molitvenik. Na inicijativu »Napretka« priredio je nadbiskup Dr. Ivan Šarić »Napretkov« Molitvenik malog džepnog formata, a ima 62 stranice i 16 sličica. Cijena mu je samo jedan dinar.

Banovinska Banja Ilidža kod Sarajeva

Termalno sumporno vrelo od 57.5° C, ima osim sumpora Glauberove soli i kolrida i slobodne ugljične kiseline.

Ljekovita sredstva: Sumporne banje, blatne banje, banje ugljične kiseline, hidroterapija, hladne kupke na rijeci i banjska ambulanta sa svim sredstvima za modernu elektro-mehano terapiju.

Liječi: kronični reumatizam zglobova i mišica, kronične eksudate, ženske bolesti, išijas, malokrvnost i klorozu.

Hoteli: usred šumovitog parka prvoklasno uređeni. Sobe sa jednim krevetom od Din. 35.— do 60.—, a sa dva kreveta od Din. 45.— do 100.—. Kod dužeg boravka 20—30% popusta. Za vrijeme polusezone 50% popusta na sobama i banjama.

Besplatna povratna vozna karta nakon boravka od 10 dana.

Lokalni vozovi sa Sarajevom i autobusi saobraćaju svakih 40 minuta.

SVE INFORMACIJE I PROSPEKTE DAJE UPRAVA BANJE ILIDŽE.

Božićne i uskrsne razglednice u bojama.

Religijozni motivi, slike klasičnih umjetnika, veoma lijepe i dotjerane. - Cijene 1·- Din. Rabat preprodavaocima 30%.

Želiš li Božić i Uskrs čestitati na lijepoj razglednici, obrati se na **BOGOSLOVSKI ZBOR »STADLER«, Sarajevo, Čemerlina 9.**

Akademija „Regina Apostolorum"

Preporučuje slijedeća djela:

Stvoritelj Svijeta. Njegova egzistencija i narav i njegov odnos prema svijetu. Napisao Dr. phil. et theol. Franjo Šanc S. I. Strana 320. Cijena 45 Din., sa poštarinom 50 Din.

Sveto Evanđelje i Djela apostolska. Krasno pučko izdanje na preko 634 stranice zajedno sa **Malim Molitvenikom** od Dr. Ivana Košćaka na 130 stranica. Obje su knjige ukoričene sa zlatorezom i ukusnom opremom. Cijena za obadvije knjige 20 Din., sa poštarinom 22 Din.

Djela Apostolska. Tekst i obilan komentar iz pera Dr. Josipa Stadlera. Strana 580+XI. Cijena Din. 20, sa poštarinom 22 Din.

Čitanja i Evanđelja za sve nedjelje i blagdane crkvenoga godišta. Od Đure Simončića. Strana 174. Cijena 6 Din., sa poštarinom 7 Din.

Filozofija od Dr. Josipa Stadlera u šest svezaka. Cijena svakom svesku 10 Din., s poštarinom 12 Din. — Sadržaj svezana: I. Dialektika; II. Kritika; III. Opća metafizika ili ontologija; IV. Kozmologija; V. Psihologija; VI. Naravno bogoslovlje.

Spomen-knjiga iz Bosne. Uredio Dr. Ivan Ev. Šarić. Prekrasno divotizdanje na preko 240 stranica, velikog formata 25×33 cm, i sa 147 umjetničkih slika najljepših predjela, crkava i ustanova, narodne nošnje itd. iz cijele Herceg-Bosne. Tvrdo ukoričena sa zlatorezom. Cijena 100 Din., sa poštarinom 112 Din. (Zadnji primjerci).

Katolička Akcija od Mons. Josipa Pizzarda, preveli Bogoslovi Hvarske biskupije. Strana 60. Cijena 5 Din., sa poštarinom 5.50 Din.

Travnička Spomenica, uredio Kamilo Zabeo uz suradnju sedamdeset drugih pisaca i pjesnika. Vrlo ukusno izdanje na 448 stranica u velikoj osmini sa 107 slika. Knjiga o katoličkoj Bosni, njezinom kleru i travničkoj gimnaziji. Biografije, crtice i anegdote o travničkim isusovcima i seminarcima. Cijena 60 Din., sa poštarinom 65 Din.

Zlatni Jubilej. Uredio O. Josip Predragović. Cijena 15 Din., sa poštarinom 17 Din.

Grad na Gori. Almanah Bogoslovskog zbora »Stadler«. Strana 199, tvrdo uvezano 30 Din., sa poštarinom 33 Din. (Zadnji primjerci).

Pregledna karta Katoličke crkve u Bosni i Hercegovini nekad i danas, od Dra Krunoslava Draganovića. Historijsko statistički pregled. Zidna karta na platnu sa štapićima Din. 155, bez platna sa štapićima Din. 95, složena karta u obliku knjige na platnu Din. 140, ista bez platna Din. 95. Uza svu njezinu veličinu (140×140 cm) i vrijednost, karta je vrlo jeftina. Može se otplaćivati i u mjesečnim obrocima. Uz kartu se dobiva i izvrstan historijski komentar (str. 42.). Poštarina za zidnu kartu Din. 20 i za složenu, stolnu kartu Din. 10, plaća se posebno. — Kritika se jednodušno laskavo izrazila o ovom znanstvenom djelu, koja nam otkriva nepoznatu Bosnu i njezinu katoličku prošlost.

Rusija i opća crkva, od Vladimira Solovjeva. Cijena 8 Din., sa poštarinom 10 Din.

Sv. Ignacije Lojolski, životopis. Str. 296. Cijena 8 Din., sa poštarinom 10 Din.

Akademija „Regina Apostolorum“

Sarajevo, Koroščeva 15.

Izdaje slijedeće listove:

»Vrhbosna«, ugledna svećenička revija. Izlazi svaki mjesec. Pretplata Din. 50 godišnje.

»Katolički Svijet«, ilustrirani mjesečnik za obitelj. Pretplata Din. 50 godišnje.

»Katolički Tjednik«, izvrstan tjedni list, koji stalno prati sve suvremene događaje. Godišnja pretplata 50 Din.

»Vrtić«, odgojno-zabavni dječji list. Pretplata 10 Din.

Preporučuje slijedeća izdanja:

ENCIKLIKE SV. OCA PIJA XI. u vrlo dobrom hrvatskom prijevodu.

O kršćanskom braku. Str. 76. Cijena 4 Din., s poštarinom 5 Din.

Enciklika Svetog Oca Pape Pija XI. o katoličkom svećeništvu. Hrvatski prijevod. Cijena 5 Din., s poštarinom 5.50 Din.

Enciklika »O bezbožnom komunizmu«. Cijena 3 Din., s poštarinom 3.50 D.

Enciklika »O stanju katoličke Crkve u Njemačkom carstvu«. Cijena 3 Din., s poštarinom 3.50 Din.

Zajedničko pismo španjolskih biskupa, biskupima cijeloga svijeta o ratu u Španjolskoj i grozotama crvenog bezboštva. Cijena 2 Din., s poštarinom 2.50 Din.

O kršćanskoj ženidbi. Zajednička poslanica katoličkog episkopata Jugoslavije. Cijena 1.50 Din.

KNJIGE DUHOVNOG ŽIVOTA.

Na pragu vječnosti, razmišljanja, primjeri i molitve. Talijanski napisao jedan misionar u Oceaniji. Preveo Dr. Ivan Dujmušić, strana 326. Cijena broširano 10.— Din., sa poštarinom 12 Din., tvrdo uvezano 20 Din., sa poštarinom 22 Din.

Katolik i štampa. Napisao Dr. Ivan Dujmušić. Strana 128. Cijena 5 Din, sa poštarinom 6 Din.

Papinstvo Rimu, Crkvi i Civilizaciji. Napisao Fr. Mourret. Cijena 10 Din. sa poštarinom 12 Din.

Zaštitnik Katoličke Crkve ili Razmatranja o Litanijama svetog Josipa. Talijanski napisao jedan misionar u Oceaniji. Strana 290. Cijena 6 Din., sa poštarinom 8 Din.

Srce Isusovo i svećenstvo. S francuskoga preveo Dr. I. Dujmušić. Str. 231. Cijena 12 Din., sa poštarinom 14 Din.

Na službu Isusu Svećeniku, I. dio »Putovi Božji«, II. dio »Naumi Božji«. U dva posebna sveska. Intimne bilješke iz spisâ S. Alojzije Margarete Claret de la Touche. Cijena svakom svesku napose s poštarinom 14.50 Din.

Kruh naš svagdanji. Prekrasna dnevna razmatranja od nadbiskupa Dr. Ivana Ev. Šarića. Ukusno tvrdo ukoričena na 364+XII strana stoji sa poštarinom 30 Din.

Duša apostolskog djelovanja. Francuski napisao Dom. J. Chautard. Cijena 20 Din., s poštarinom 22 Din.

Budite savršeni, od Bože M. Ivaniša. Cijena 10 Din., s poštarinom 11 Din.

Vade mecum, za osobe Bogu posvećene od Bože M. Ivaniša u tvrdom povezu. Cijena 10 Din., sa poštarinom 11 Din.

Kruh nebeski. Najraširenji crkveni molitvenik u našem narodu. S kršćanskim naukom. Platneni povez. Cijena 15 Din., sa poštarinom 17 D.

Priprava k svetoj Misi, uredio Ivan Miličić. Tvrdo ukoričeno. Cijena 4 Din., sa poštarinom 5 Din.

Novi potpuni oprost na času smrti. Sastavio sveć. M. Str. 22. Cijena skupa sa poštarinom 1.50 Din.

Devet služba Presv. Srcu Isusovu, u zajednici sa Devet zborova Anđeoskih po naputku Bl. Margarete Marije Alacoque. Kratka povijest pobožnosti k Presvetom Srcu Isusovu od Josipa Celinšćaka. IV. izdanje. Str. 120. Cijena 5 Din., sa poštarinom 5.50 Din.

Akademija „Regina Apostolorum“

Preporučuje slijedeća izdanja:

Pjesme Ivana Ev. Šarića

Salve Regina, od Ivana Ev. Šarića, 8°, 144 strane. Cijena 20 Din., s poštarinom 22 Din.

Judita, od Ivana Ev. Šarića. 8°, str. 26. Cijena 2 Din., s poštarinom 2.50 Din.

Hagija Sofija, od Ivana Ev. Šarića, 8°, str. 128. Cijena 20 Din., s poštarinom 22 Din.

Papa. Napisao Ivan Ev. Šarić. Zbirka pjesama u slavu Svetog Oca Pape Pija XI., sa divnom originalnom slikom i potpisom Pape Pija XI. Cijena meko uvezana 10 dinara, tvrdo uvezana 20 Din. skupa sa poštarinom.

Seljaci Hrvati. Napisao Ivan El. Šarić. Zbirka pjesama o hrvatskom seljaku, koja se sastoji od osamdeset i četiri prekrasne pjesme. Cijena skupa sa poštarinom meko uvezana 20 Din., tvrdo uvezana 30 Din.

Zlatne Legende, od Dr. Ivana Ev. Šarića. Strana 96. Cijena 10 Din., s poštarinom 11 Din.

»Hosana«, najobuljbljenija crkvena pjesmarica, s notama od Stj. Hadrovića, ukusno i praktično opremljena. Cijena 45 Din., s poštarinom 50 Din.

Katolička zabavna literatura

Ben Hur, roman iz doba Kristova, engleski napisao Lewis Wallace. Djelo neumrle vrijednosti. Izvrstan hrvatski prijevod Dr. Ivana Ev. Šarića. Bogato i ilustrovano izdanje sa 171 umjetničkom slikom. Broširano Din. 60, sa poštarinom Din. 65, uvezano u platno Din. 75, sa poštarinom Din. 80.

Za pobjedom — Sibila — Najsilnija ljubav. Pripovijesti, koje je napisala francuska spisateljica Marija Affre. Cijena svakoj knjizi 4 Din., s poštarinom 5 Din.

Djevojka sa biserima. Roman iz najstarijih vremena kršćanstva u Palestini. Engleski napisao H. Rider Haggard, strana 191. Cijena 16 Din., sa poštarinom 18 Din.

Svećenik krvave haljine. Istinit roman od irskog katoličkog svećenika Raoul de Nevery. Cijena 5 Din., sa poštarinom 6 Din.

Rozamunda, prekrasan i napet roman iz doba križarskih ratova. Engleski napisao H. Rider Haggard. Cijena 24 Din., sa poštarinom 26 Din.

Bogovi bježe. Roman od M. Reynis Monlaura. Roman iz vremena starog rimskog carstva za vrijeme prvih kršćana. Cijena 16 Din., sa poštarinom 18 Din.

Gospodin Ozeronski župnik. Roman slavnog francuskog katoličkog pjesnika Francis Jammesa. Cijena 10 Din., sa poštarinom 11 Din.

Robijaš (Forçat) roman. Francuski napisao Pierre Mauriac. Cijena broširano Din. 12, sa poštarinom Din. 13.50, tvrdo uvezano u platno sa zlatorezom Din. 24, sa poštarinom Din. 26.50.

Marija Chapdelaine, krasna pripovijest iz vremena prvih kolonista u Kanadi. Izvrsne slike iz života na selu. Majstorsko djelo francuskog književnika Louisa Remona. Broširano 10 Din., sa poštarinom 11 Din., uvezano 22 Din., sa poštarinom 24 Din.

Gloria in excelsis Deo. 25 prekrasnih slika akademskog slikara K. Hornsteina sa člancima iz života Isusova i Gospina i povijesti Crkve. Cijena 18 Din., sa poštarinom 20 Din.

U carstvu bezbožnika. Realistički roman iz crvenog, boljševičkog »raja«. Francuski napisao Pierre Croidys. Cijena broširano 10 Din., sa poštarinom 11 Din., uvezano 22 Din., sa poštarinom 24 Din.